R-530

KRALJEVINA JUGOSLAVIJA
MINISTARSTVO GRAĐEVINA
HIDROTEHNIČKO ODELENJE
BEOGRAD

944

IZVEŠTAJ

O

VODENIM TALOZIMA, VODOSTAJIMA I KOLIČINAMA VODE

ZA 1937 GOD.



ŠTAMPANO U SARAJEVU 1938 — DRŽAVNA ŠTAMPARIJA

P-559

ПРИМИЉЕНО
978

KRALJEVINA JUGOSLAVIJA

MINISTARSTVO GRAĐEVINA

HIDROTEHNIČKO ODELENJE

BEOGRAD

БИБЛИОТЕКА
ШУМАРСКОГ ФАКУЛТЕТА
БЕОГРАД
Инв. бр. 2674

IZVEŠTAJ

o

VODENIM TALOZIMA, VODOSTAJIMA I KOLIČINAMA VODE

ZA 1937 GOD.

ШУМАРСКИ ФАКУЛТЕТ
БИБЛИОТЕКА
ЗЕМУН

ШУМАРСКИ ФАКУЛТЕТ
БИБЛИОТЕКА
БЕОГРАД

ŠTAMPANO U SARAJEVU 1938 — DRŽAVNA ŠTAMPARIJA

УВОД

I ОПШТИ ПРЕГЛЕД СТАЊА ХИДРОГРАФСКЕ СЛУЖБЕ У 1937 ГОДИНИ

У 1937 год. на територији Краљевине Југославије било је у раду 804 кишомерних и 478 водомерних станица, које су редовно достављале Министрарству грађевина извештаје о извршеним опажањима.

Бројно стање станица у 1937 год. у односу на број станица у 1936 год. види се из следеће табеле:

Табела 1.

Редни број	Станице	Број станица	
		1936	1937
1	Кишомерне	785	804
2	Водомерне	465	479

У 1937 год. отворено је 20 нових кишомерних и 12 нових водомерних станица; обновљен је редован рад код 20 кишомерних и 2 водомерне станице а обустављен је рад на 21 кишомерној станици. Према томе 1937 год. радило је 19 кишомерних и 14 водомерних станица више него у 1936 год.

Стварно број станица био је већи од броја наведеног у предњој табели (радило је 889 кишомерних станица и 499 водомерних), али у ову табелу и у овај извештај унете су само оне станице, чији су подаци потпуни и сигурни.

У табели бр. 2 и 3 приказано је бројно стање кишомерних и водомерних станица у 1937 год. на територији појединих бановина са назначењем колико квадратних километара отпада на 1 станицу у свакој бановини и у целој Краљевини.

Табела 2. Број кишомерних станица

Бановина	У 1937 год.	
	број станица	1 станица на $км^2$
Дравска	136	117
Савска	127	319
Врбаска	39	485
Приморска	58	339
Дринска	66	422
Зетска	105	295
Дунавска	93	340
Моравска	87	293
Вардарска	93	394
У целој Краљевини свега	**804**	**308**

Табела 3. Број водомерних станица

Бановина	У 1937 год.	
	број станица	1 станица на $км^2$
Дравска	98	162
Савска	43	943
Врбаска	37	511
Приморска	63	312
Дринска	49	568
Зетска	80	387
Дунавска	34	930
Моравска	34	749
Вардарска	41	894
У целој Краљевини свега	**479**	**517**

Из предњих се табела види, да се број квадратних километара који отпада на једну станицу смањио у односу на 1936 год. тако, да у 1937 год. једна кишомерна станица отпада на 308 $км^2$, а једна водомерна станица на 517 $км^2$.

II ТЕХНИЧКА ОРГАНИЗАЦИЈА ХИДРОГРАФСКЕ СЛУЖБЕ

Целокупна мрежа кишомерних и водомерних станица, које спадају у надлежност Министарства грађевина, потпада под непосредни надзор Техничких одељака односно Кр. банских управа, на чијој се територији станице налазе.

Хидротехничко оделење Министарства грађевина врши општи врховни надзор над овом службом и над функционисањем целокупне мреже, обрађује достављене му податке и публикује их у годишњем »Извештају о воденим талозима, водостајима и количинама воде«.

А. Кишомерна опажања.

У овај су извештај унети подаци само кишомерних опажања као најпотребнијих за хидрографску службу и ако је у 1937 год. поред станица IV реда постојао извесан број станица вишег реда (I, II и III), нарочито код специјалних метеоролошких установа, на којима су, сем кишомерних, вршена и друга опажања.

За сакупљање талога (кише и снега) код станица Министарства грађевина усвојен је као нормални тип кишомер Хелман са пречником отвора $d = 159{\cdot}5$ мм и површином реципијента $s = 200$ $см^2$. Висина отвора кишомера изнад земље била је различита код појединих станица (од 1·00 до 1·50 м).

Опажања су вршена лети у 7 а зими у 8 часова.

На неким станицама I и II реда висина воденог талога бележена је помоћу аутоматских кишомераомбрографа.

Б. Водомерна опажања

За вршење водомерних опажања на рекама: Дунаву, Драви, Тиси и Сави употребљаване су у главном летве од ливеног гвожђа вертикално причвршћене на шипо-

ма и стубовима мостова или узидане у кејове, а на ким местима израђени су од бетона коси степенасти и равни водомери са узиданим поделама или летвама ливеног гвожђа.

На осталим рекама и другим водним токовима ве-ном су употребљаване обичне дрвене летве са поде-м означеном масном бојом или бројевима и плочи-ма од алуминиума или цинк-плеха причвршћеним на твама.

У 1937 год. вршена је постепена замена дотрајалих звених летава летвама од ливеног гвожђа, замењено свега 54 дужних метара летава код 12 станица.

Осим обичних летава било је у раду и 18 аутомат-их водомера-лимниграфа и то:

1	на реци	Дунаву	код	Бездана
2	„	„ Драви	„	Марибора
3	„	„ Сави	„	Радовљице
4	„	„ „	„	Крања
5	„	„ „	„	Радеча
6	„	„ „	„	Чатежа
7	„	„ „	„	Ср. Митровице
8	„	„ Камн. Бистрици	код	Стаховца
9	„	„ Љубљаници	„	Комина
10	„	„ „	„	Липе
11	„	„ „	„	Врхнике
12	„	„ Савињи	код	Назарја
13	„	„ „	„	Целја
14	„	„ Крки	„	Брода
15	„	„ Уни	„	Бос. Новог
16	„	„ Босни	„	Добоја
17	„	каналу Милени	код	Улциња (Јадран. море)
18	„	Охридском језеру	у	Пештанима.

Редовна опажања на неким станицама Дунава (код одомерне станице) вршена су нормално два пута зно и то између 7 и 8 и између 16 и 18 часова, а на алим станицама и рекама само један пут дневно и између 7 и 8 часова.

За време наглог надолажења високих вода број зних опажања је повећаван у зависности од важно-водног тока и брзине надолажења воде.

В. **Хидрометријска мерења**

Систематска мерења количине воде, која су отпо-у 1923 год. у вези са општим хидрографским про-ањем земље, настављена су и у 1937 год.

Број извршених хидрометријских мерења у 1937 износи 160. Та су мерења извршена на 119 станица на 102 реке.

Од наведених 160 мерења 85 извршено је од стране отехничког одељења Министарства грађевина а 75 стране Техничких одељака и Техничких одељења ких управа.

Од предњег броја 157 мерења извршено је са ометријским крилом а 3 са пловком.

Г. **Обавештајна служба**

Сходно правилима Међународне дунавске комисије и Сталне техничке комисије за режим дунавских (CRED) обавештајна служба вршена је у 1937 год. одневном телеграфском разменом података о водо-ма на рекама Југославије са одговарајућим хидро-ским установама суседних држава.

По постојећим споразумима достављани су редовно државама и месечни извештаји о водостајима на ма конвенционалног басена, а по потреби упући-су и телеграми о надолажењу високих вода.

За потребе унутрашње и међународне пловидбе пано је свакодневно око 125 примерака »Хидро-ског извештаја«, који су достављани заинтересо-и надлештвима и лицима у земљи и иностранству.

Сем тога свакодневно у 11.50 час., сходно посто-јећем споразуму за радиофонску службу, давани су преко радио Београда подаци о водостању на главним рекама наше државе и то на државном, француском и немачком језику.

III. **САДРЖАЈ ИЗВЕШТАЈА**

Сви подаци кишомерних и водомерних опажања и резултати мерења количине воде изложени су у 9 табела, којима су приложени графикони водостаја на већим рекама Краљевине Југославије (5 комада) и 2 карте Краљевине Југославије: једна са уцртаним положајем кишомерних станица и изохијетама за 1937 годину, а друга са ознаком положаја водомерних станица и места мерења количине воде у 1937 години.

Табеле I—V односе се на кишомерна посматрања, табеле VI—VIII на водомерна посматрања, а табела IX на мерења количине воде. Свака од поменутих табела садржи и одговарајуће објашњење.

А. **Кишомерна посматрања**

Табела I (стр. 1—6) садржи азбучни списак кишомерних станица: у ступцу 1 означени су редни бројеви, који важе само за табелу 1; у ступцу бр. 2 наведени су бројеви, којима су означене дотичне станице у списку кишомерних станица за целу државу; у ступцу бр. 3 означен је назив станице; у ступцу бр. 4 наведени су одговарајући бројеви станица из табеле II, III и IV, а у ступцу бр. 5 редни бројеви станица из табеле бр. V.

Табела II (стр. 7—20) садржи списак кишомерних станица, чији су подаци унети у извештај са ознаком: редног броја станице, који важи за табеле II, III и IV и који је унет у стубац 4 табеле бр. I (стубац 1), броја станице према основном списку (стубац 2), назива места (стубац 3), слива (стубац 4), надморске висине у метрима (стубац 5), географских координата (ступци 6 и 7), датума или године отварања станице (стубац 8) и имена и занимања посматрача (стубац 9).

Табела III (стр. 21—223) садржи податке о свакодневним опажањима водних талога у милиметрима на појединим станицама са ознаком врсте истих и њихове годишње висине у 1937 год. у колико су станице непрекидно радиле у току целе године.

У заглављу података за сваку станицу са леве стране налази се редни број станице у табели, док је сталан број станице унет после назива станице.

Табела IV (стр. 225—238) садржи преглед водених талога по појединим месецима (стубац 5—16) са назначењем њихове годишње висине (стубац 17), која одговара подацима табеле III, висине талога за вегетациони период (стубац 18), апсолутног дневног максимума (стубац 19), његовог датума (стубац 20), броја дана са воденим талозима уопште (стубац 21) и посебно са већим од 0.1 мм (стубац 22).

Табела V (стр. 239—255) садржи у ступцима 7—18 упоређење висине водених талога за поједине месеце 1937 год. са средњом месечном висином водених талога за десетогодишњи период времена од 1923 до 1932 год.

Подаци за тај период узети су као нормални, а подаци у ступцима за 1937 год., означени масним бројем, претстављају висине, које су веће од средњих. Ступци 19 и 20 дају упоређење годишњих висина водених талога за 1937 год. са висинама за период времена од 1923 до 1932 год. при чему су висине за 1937 год., које су изнад средњих, означене масним бројевима.

У ступцима 21 и 22 наведени су подаци о апсолутном дневном максимуму у 1937 год., док у ступцима 23 и 24 дати су исти подаци за период времена од 1923 до

1932 год. У ступцу 25 показан је број дана са талозима за 1937 год., а у ступцу 26 дати су исти подаци за период времена од 1923 до 1932 год.

Б. **Водомерна посматрања**

Табела VI (стр. 257—261) садржи азбучни списак водомерних станица: у ступцу 1 означени су редни бројеви, који важе само за ову табелу; у ступцу 2 наведени су бројеви, којима су означене дотичне станице у списку водомерних станица за целу државу; у ступцу 3 дат је назив станице, док су у ступцу 4 наведени одговарајући бројеви у табелама VII и VIII.

Табела VII (стр. 263—276) садржи списак водомерних станица, чији су подаци унети у извештај са ознаком: редног броја станице, који важи за табеле VII и VIII и који је унет у стубац 4 табеле VI (стубац 1) и броја станице према основном списку (стубац 2). Даље следује назив места (стубац 3), где се налази водомер, назив реке (стубац 4) на којој су опажања вршена, назив слива (стубац 5) коме река припада, назив надлештва (стубац 6) коме припада водомер, његове географске координате (стубац 7 и 8), кота нулте тачке (стубац 9), време почетка рада станице (стубац 10) и име и занимање посматрача (стубац 11).

У табели VIII (стр. 277—401) наведени су резултати свакодневних посматрања у току 1937 год. на појединим водомерним станицама, при чему су месечни и средњи минимални водостаји означени курзивом, а максимални масним бројем.

Сем тога за станице на главним и већим рекама означена је у горњем левом углу табеле површина слива за дотични водомер, срачуната из ђенералштабне карте размере 1 : 100.000 или 1 : 200.000, а у десном доњем углу апсолутни максимум водостаја опажен на том водомеру.

В. **Мерење количине воде**

У табели IX (стр. 403—415) означени су резултати мерења количине воде по појединим водним токовима са свима главним елементима мерења.

За ступце 1—5 нису потребна објашњења.

У ступцу 6 наведене су површине сливова дотичних река до места мерења; у ступцу 8 у бројитељу дат је редни број сталног водомера на месту мерења, а у имениtељу висина водостаја, која одговара овом мерењу и служи за рачунање количине воде и других елемената.

У ступцу 9 означене су ширине река у метрима у нивоу воде. У ступцима 10 и 11 наведене су дубине: средња T израчуната по формули $T = \frac{S}{B}$ и стварна највећа нађена у дотичном попречном профилу. У ступцу 12 дате су површине протицајног профила; у ступцу 13 оквашени обим P; у ступцу 14 хидраулички полупречник ($R = \frac{T}{P}$); у ступцу 15 измерени релативни пад J; у ступцима 16 и 17 брзине воде и то: средња за цео пресек ($V_m = \frac{Q}{S}$ м/сек.) и максимална на површини (V° макс.). На крају у ступцу 18 означена је количина воде на месту мерења.

Г. **Прилози извештају за 1937 год.**

Графикони водостаја у размери: за време (по апсцисној осовини) 1 дан = ½ мм, а за висине водостаја (по ординатној осовини) 1 м = ½ см, састављени су тако, да је за сваку станицу узета као њена апсцисна осовина нулта линија водомера од које су изнад и испод уцртани водостаји из табеле VII.

Код сваке нулте линије дат је назив водомерне станице и њен број испод којег је означена кота нулте линије.

На приложеним листовима (5) уцртани су водостаји за 1937 год. на водомерима главних река Краљевине Југославије и то: Дунаву, Драви, Тиси, Сави (са важнијим притокама), Вел. Морави, Неретви и Вардару.

Осим графикона извештају су приложене две карте Краљевине Југославије у размери 1 : 1,250.000; једна са ознаком положаја водомерних станица и места мерења количине воде извршених у 1937 год. а друга са ознаком положаја кишомерних станица са годишњим изохијетама за ту годину.

Иако су у 1937 години биле изузетно велике висине водених талога на целој територији Југославије, ова карта даје исту слику као и карте приложене извештајима за 1924—1936 год., т. ј. велику количину водених талога у брдовитом појасу северозападног дела државе и дуж Јадранског мора, где годишња висина водених талога на појединим станицама достиже висину преко 2500 м. и где се налази по количини водених талога позната станица **Црквице** (изнад Боке Которске) која је у току 1937 год. дала **8065 мм** кише.

IV **ОПШТИ ПРЕГЛЕД ВОДЕНИХ ТАЛОГА И ВОДОСТАЈА У 1937 ГОД.**

А. **Водени талози**

Преглед висине водених талога у 1937 год. како у целој држави, тако и у појединим сливовима већих река, изложен је само са хидрографског гледишта, не улазећи у њихово проучавање у вези са климатологијом, јер Хидротехничко одељење Министарства грађевина не располаже са подацима опажања других метеоролошких елемената, која су потребна у ту сврху, а чија обрада и проучавање спада искључиво у задатак метеорологије.

Генерални преглед висине водених талога на појединим кишомерним станицама Југославије у 1937 год. упоредно са средњом висином водених талога за период времена 1923—1932 год. изложен је у табели бр. V, и то за сваки месец засебно и за целу годину укупно.

Висина водених талога на целој територији Југославије у 1937 год. просечно је за 44% већа од њихове висине у 1936 год. а за 48,8% већа од средње висине за период 1923—1932 год.

Из ових података, из података изложених у табели бр. IV и V и из карте са изохијетама за 1937 год. види се да је ова година била изузетно издашна у погледу водених талога.

Из података изложених у табели бр. IV и V види се да су на већем делу територије Југославије највеће висине водених талога биле у месецима децембру, априлу, марту, августу и новембру. У сливу Јадранског мора сем у поменутим месецима велике висине водених талога биле су још у месецима јулу и септембру, док су у Јужној Србији талози већи од нормалних били у току целе године. Мање висине талога опажене су у месецима мају, јулу и октобру, али су и у тим месецима биле веће од нормалних. У сливу једног дела Јадранског мора, код 2 станице, нису забележени водени талози у јулу, а у сливу Егејског мора, код 1 станице, у августу.

У сливу р. Драве велике висине водених талога биле су у месецима марту, априлу, јуну, јулу, августу, септембру, новембру и децембру, при чему је у тим месецима на свима станицама висина талога била много већа од нормалне. Годишња висина водених талога на свима станицама у том сливу била је већа од нормалне од 16% (Св. Јанеж № 28) до 67% (Рибница № 33) а просечно за 50,7%. Број дана са талозима износио је просечно 159 т. ј. за 26,2% већи је од броја дана са талозима у нормалној години.

У сливу горњег тока р. Саве максималне месечне исине водених талога, много веће од нормалних, забе-ежене су у току месеца марта, априла, јуна, јула, сеп-ембра и децембра. Годишња висина водених талога а свим станицама у том сливу била је већа од нор-алне и то од 10,3% (Требње № 233) до 90% (Мрзли туденац № 147) а просечно за 40%. Број дана са тало-има износио је просечно 170 т. ј. за 23,2% већи је од роја дана са талозима у нормалној години.

Низводно од Сиска у сливу десних притока р. Саве, ији водени талози јако утичу на режим те реке, мак-малне месечне висине водених талога, веће од нормал-их, опажене су у месецима јануару, марту, априлу, ну, јулу, августу, новембру и децембру. Годишња ви-ина воденог талога на свим станицама у том сливу ла је већа од нормалне од 2%. (Косаница № 348) до ,4% (Равна Гора № 272), а просечно за 34.2%. Број на са талозима износио је просечно 153 т. ј. за 37.8% ћи је од броја дана са талозима у нормалној години.

У сливу доњег тока реке Тисе максималне висине дених талога, много веће од нормалних, забележене у току јануара, фебруара, марта, априла, маја, густа, новембра и децембра. Годишња висина водених лога на свима станицама у том сливу била је већа од рмалне и то од 9.8% (Мол № 112) до 82,8% (Хоргош 102), а просечно за 38.4%. Број дана са талозима носио је просечно 121, т. ј. за 12% већи је од броја на са талозима у нормалној години.

У сливу реке Мораве максималне висине водених лога, много веће од нормалних, констатоване су скоро свима станицама у месецима јануару, фебруару, рилу, јулу, августу, октобру, новембру и децембру. дишња висина водених талога готово на свим стани-ма у том сливу била је већа од нормалне и то од % (Рибари № 456) до 135% (Крушевица № 431), а росечно за 62,8%. Број дана са талозима износио је росечно 134, т. ј. за 36,8% већи је од броја дана са лозима у нормалној години.

У сливу реке Тимока максималне висине водених лога, много веће од нормалних, забележене су на ма станицама у јануару, фебруару, априлу, јуну, густу, септембру, октобру, новембру и децембру. дишња висина водених талога на свима станицама у ву реке Тимока била је већа од нормалне и то од 3% (Витановац № 547) до 191% (Метовница № 558), росечно за 66.7%. Број дана са талозима износио је осечно 117, т. ј. за 23,6% већи је од броја дана са озима у нормалној години.

У северном делу слива Јадранског мора максималне ине водених талога, много веће од нормалних, кон-новане су у месецима јануару, фебруару, марту, илу, јуну, августу, септембру, октобру и децембру. ишња висина водених талога скоро на свима стани-ма у сливу Јадранског мора била је већа од нормалне, о од 18,5% (Сушак № 576) до 67,4% (Дринак № 570), росечно за 49.3%. Број дана са талозима износио је сечно 139, т. ј. за 41.9% већи је од броја дана са озима у нормалној години. У јужном делу овог слива сималне висине водених талога, много веће од нор-них, запажене су скоро на свим станицама у месе-а јануару, фебруару, марту, августу, септембру, обру, новембру и децембру. Годишња висина воде-талога готово на свима станицама у овом делу слива а је већа од нормалне и то од 13% (Слано № 614) 59,1% (Црквице № 657), а просечно за 48,5%. Број а са талозима износио је 139, т. ј. за 51% већи је од ја дана са талозима у нормалној години.

У сливу река Белог и Црног Дрима максималне ечне висине водених талога, много веће од нормал-констатоване су углавном на свим станицама у току е године. Годишња висина водених талога скоро на м станицама у том сливу била је већа од нормалне, и то од 23,8% (Трница № 655) до 109% (Призрен № 650), а просечно за 61,3%. Просечни број дана са талозима износио је 124, т. ј. за 42,5% већи је од броја дана са талозима у нормалној години.

У сливу реке Вардара максималне висине водених талога, много веће од нормалних, опажене су скоро на свим станицама у месецима марту, априлу, мају, јуну, јулу, септембру, октобру, новембру и децембру. Годишња висина водених талога на свим станицама у том сливу била је већа од нормалне и то од 24% (Прилеп № 691) до 197% (Војник № 670), а просечно за 68.5%. Просечни број дана са талозима износио је 108, т. ј. за 33,4% већи је од броја дана са талозима у нормалној години.

У области Карста максималне месечне висине водених талога, много веће од нормалних, забележене су у свим месецима сем у мају и октобру скоро на свим станицама. Годишња висина водених талога готово на свим станицама у том сливу била је већа од нормалне и то од 28,5% (Томиславград № 749) до 113% (Грабзупци № 761), а просечно за 54,5%. Просечни број дана са талозима износио је 158, т. ј. за 34% већи је од броја дана са талозима у нормалној години.

Из предњег се види да је у 1937 год. средња висина водених талога била изузетно велика и много већа него у претходним годинама.

Из карте кишомерних станица са изохијетама за 1937 год. види се да се појас поред Саве и централни део Југославије налазио у реону водених талога од 1400 до 900 мм. Војводина је већим делом спадала у реон водених талога висине 900—1200 мм, а источни део Јужне Србије у реон висине 700—1100 мм.

И ове године, као и обично, изузетак чини област поред доњих токова већих река (Крке и Неретве), које се сливају у Јадранско море, где је висина водених талога увек мања од оне дуж обале Јадранског мора.

Поред напред изложене опште карактеристике расподеле водених талога на територији Југославије треба приметити и то, да је највећу висину годишњих водених талога показала као и обично станица у Црквицама (№ 617) у сливу Јадранског мора (изнад Боке Которске) и то 8065 мм, док је најмању дала станица у Владимирцима (№ 385) у сливу реке Колубаре и то 531 мм.

Што се тиче максималне месечне висине водених талога на првом месту стоји станица у Црквицама (№ 617) са својих 1423 мм воденог талога у марту, 1253 мм у децембру, 1144 мм у новембру и 1085 мм у октобру. Иза ње долази Цетиње (№ 767) са 1109 мм у децембру, па Равно Поље (№ 1009) са 1057 мм такође у децембру.

У сливовима појединих већих притока р. Дунава констатоване су следеће максималне месечне висине водених талога: у сливу р. Драве 340 мм (март) у Јеренини (№ 54) и 330 мм (април у Врбници на Похорју (№ 33); у сливу р. Тисе — 210 мм (август) у Тителу (№ 125); у сливу р. Саве — 851 мм (март) у Извиру Савице (№ 132); у сливу р. Вел. Мораве — 255 мм (април) у Љубичеву (№ 820) и у сливу р. Тимока — 351 мм (април) у Метовници (№ 558).

Велике висине месечних водених талога дале су станице у сливу Јадранског мора и у области Карста поред већ поменутих станица у Црквицама, Цетињу и Равном пољу још и у Рисну (№ 618) са 981 мм у новембру и у Сушаку — Гробничко поље (№ 899) са 949 мм у децембру.

У сливу река које се сливају у Јадранско море забележене су следеће максималне висине водених талога: у сливу р. Неретве 526 мм (децембар) у Јабланици (№ 603) и 505 мм (април) на Бјелашници (№ 599); у сливу р. Дрима 297 мм (октобар) у Глођанима (№ 874).

Код река слива Егејског мора констатоване су највеће месечне висине водених талога: у сливу р. Вардара 322 мм (јуни) на Поповој шапки (№ 937) и у сливу р. Струме 289 мм (новембар) у Новом селу радовишком (№ 711).

Најмање месечне висине водених талога до нуле дале су поједине станице у јужном делу слива Јадранског мора, у области Карста, у сливу Егејског мора и у сливу Скадарског језера.

Највећа дневна висина водених талога у 1937 год. од 411.4 мм забележена је 25-X на станици у Црквицама (№ 617) у сливу Јадранског мора.

Веће дневне висине водених талога констатоване су уопште дуж Јадранског мора и то сем у Црквицама још у Рисну (№ 618) 352 мм 18-XI и на Цетињу (№ 767) 297.3 мм 11-XI.

У сливу р. Дунава највеће дневне висине водених талога у 1937 опажене су у сливу горњег тока р. Саве и то: у Извиру Савице (№ 132) 179.5 мм 24-X, у Хорјулу (№ 180) 152 мм 11-IX и у Св. Катарини (№ 161) 138 мм 11-IX.

У источном делу Југославије највећа дневна количина воденог талога забележена је у висини од 128.7 мм 19-VII у Метовници у сливу р. Тимока.

У Јужној Србији максимални дневни талог од 165.3 мм констатован је 20-VII у Крушеву (№ 690) у сливу Црне Реке.

Б. **Водостај**

Општа карактеристика водостаја главних река у 1937 је та, да се услед дуготрајних и великих киша, чија је висина на појединим кишомерним станицама надмашила нормалну просечну висину за 2—191%, водостај главних река почетком марта нагло издизао, при чему је трајање високог водостаја опажено у току од више месеци и много надмашило трајање високог водостаја у нормалним годинама.

Карактеристика водостаја појединих главних река у 1937 год. је следећа:

Дунав је почетком године на свима водомерним станицама у границама Југославије имао сразмерно низак водостај који је даљим опадањем на водомерима низводно од ушћа Тисе достигао годишњи минимум око 10 јануара, док је на узводним водомерима после делимичног минимума око 10 јануара опажено незнатно издизање водостаја, па његово поновно опадање са годишњим минимумом око 22—24 јануара. Издизање водостаја, које је наступило крајем јануара, дало је на свима водомерима први делимични максимум око 4 фебруара; даље је констатовано опадање водостаја са минимумом око 10 фебруара па нови пораст са делимичним максимумом и минимумом у другој половини фебруара при водостају већем од средњег. Крајем фебруара констатовано је нагло издизање водостаја, које на водомерима у Бездану и Аљмашу дало годишњи максимум у другој половини марта, док је на водомерима од Вуковара до ушћа Тисе годишњи максимум констатован око 2—5 априла, при чему је водостај код Сланкамена прешао до сада опажени апсолутни максимум и показао висину 667 см 5 априла. На водомерима низводно од ушћа Тисе годишњи максимум је забележен око 2—3 маја. Даље је водостај на водомерима узводно од ушћа Тисе био у незнатном опадању, док је на низводним водомерима опажено незнатно издизање водостаја, које је дало годишњи максимум око 2—3 маја. Од прве половине маја на водомерима низводно од ушћа Тисе опажено је поступно опадање водостаја до средине јула, док се на узводним водомерима водостај задржавао у току маја и јуна, па је опадање наступило у првој половини јула. У току јула и августа констатовано је неколико незнатних делимичних максимума и минимума. Крајем августа наступило је поновно нагло издизање водостаја које је дало делимични максимум почетком септембра. После делимичног минимума поновно нагло издизање водостаја дало је годишњи максимум на водомерима у Апатину и Богојеву почетком октобра. Даље је наступило нагло опадање водостаја са минимумом у првој половини новембра, па је поновно издизање истог дало два делимична максимума крајем новембра и крајем децембра. Даље до краја године водостај је био у незнатном опадању.

Према напред наведеном годишњи минимум је забележен на свима водомерима Југославије у првој и другој половини јануара, док је углавном годишњи максимум на водомерима узводно од ушћа реке Тисе опажен почетком априла, а на низводним водомерима у првој половини маја. Најјаче промене водостаја констатоване су у фебруару, марту, мају, јуну, септембру и октобру, док је у осталим месецима амплитуда кретања била сразмерно незнатна.

Драва је почетком године имала низак водостај са незнатним опадањем, које је крајем јануара дало годишњи минимум на свима водомерима. Даље у току фебруара опажен је незнатан пораст водостаја до почетка марта, када је констатовано његово нагло издизање, а које је у току марта, априла и маја дало низ делимичних максимума и минимума. У јуну констатовано је опадање водостаја до прве половине јула, па сразмерно низак водостај у току јула са неколико незнатних делимичних максимума — минимума. Почетком августа опажено је нагло краткотрајно издизање водостаја, па опадање до око 10 септембра на водомерима узводно од ушћа Муре. На водомерима од Ботова до ушћа крајем августа забележен је делимични максимум а затим опадање до средине септембра. Издизање водостаја, које је наступило средином септембра, дало је годишњи максимум на свим водомерима крајем септембра — почетком октобра. Даље је водостај био у сталном опадању до краја године са низом делимичних максимума и минимума.

Тиса је почетком године имала низак водостај са тенденцијом на опадање, који је у границама Југословенског сектора дало годишњи минимум 9. I. на водомерима у Сенти и Новом Бечеју, док је код Тителa годишњи минимум забележен 25. I. Крајем јануара опажено је нагло издизање водостаја са једним делимичним минимумом крајем фебруара. Ово издизање воде почетком априла дало је годишњи максимум на свима водомерима при чему је водостај код Тителa прешао до сада опажени апсолутни максимум и показао висину 671 см 4—5-IV. Од почетка априла опажено је опадање водостаја до краја јула са неколико делимичних максимума и минимума од којих је најважнији констатован крајем јула. У другој половини августа забележено је поновно издизање водостаја са делимичним максимумом почетком септембра. Даље је констатовано опадање водостаја до средине септембра, па поновно издизање са делимичним максимумом у првој половини октобра, а затим опадање до почетка новембра. Поновно издизање водостаја средином новембра дало је делимични максимум у другој половини новембра, после чега је наступило опадање водостаја са делимичним минимумом око 10 децембра, па поновно издизање са максимумом средином друге половине децембра, а затим незнатно опадање до краја године.

Сава са својим системом многобројних притока брдског типа имала је, као и увек, на средњем и доњем току много јаче промене водостаја него у горњем току, али углавном, нарочито у доњем току, показала је скоро исту слику као и Дунав, што се јасно види упоређењем графикона водостаја приложених овој публикацији.

Почетком године Сава је била у незнатном опадању при ниском водостају који је скоро на свима станицама

јем јануара дало годишњи минимум. У првој поло-
и фебруара наступило је издизање воде које је
јало до око средине маја и у горњем току Саве до
орја дало годишњи максимум средином марта. Ово
изање било је изразитије на потезу од Загреба до
дова са низом делимичних максимума и минимума
цело трајање високих водостаја, док је низводно од
ћа Купе запажен почетком фебруара нагли пораст
достаја, а затим постепено издизање до максимума,
етком априла. На потезу Саве од Шапца до ушћа
се максимум јавио као годишњи максимум. У току
а и почетком јуна констатовано је опадање водо-
ја, које је на потезу од Ругвице до Ср. Митровице
о изразити минимум средином јуна. У другој поло-
и јуна забележен је краткотрајни нагли пораст водо-
ја а затим опадање са минимумом у првој
овини јула. Од средине јула до средине септембра
а је дала низ делимичних максимума и минимума
водостају изнад средњег. Средином септембра
тало је поново нагло издизање воде са низом изра-
их максимума и минимума нарочито на средњем току
чему је на водомерима од Радеча до Чатежа го-
шњи максимум забележен у првој половини октобра,
је на водомерима на потезу од Подсуседа до Срем.
тровице годишњи максимум констатован у другој
овини децембра при водостају блиском апсолутном
симуму.

Што се тиче десних притока Саве оне су показале
авном скоро исти режим као и Сава, при чему су
веће промене водостаја забележене на р. Купи, док
Уна, Босна и Дрина показале мање амплитуде кре-
ња нивоа воде. Највећу мирноћу и поступност у водо-
јима показала је р. Врбас.

Вел. Морава почетком године имала је сразмерно
ак водостај и дала је годишњи минимум почетком
уара. У другој половини јануара забележено је из-
ање воде до почетка априла са низом делимичних
ксимума и минимума при чему је на водомеру код
бичевског моста годишњи максимум констатован
јем јануара, док је на узводним водомерима годи-
ьи максимум забележен почетком марта. Од почетка
ота запажено је опадање водостаја са делимичним
нимумом средином априла после чега је наступило
новно нагло издизање воде са делимичним макси-
мом крајем априла. У току маја, јуна и прве поло-
не јула опажен је низ делимичних максимума и мини-
ма, од којих је изразитије издизање воде било сре-
ном јула. После наглог опадања водостаја крајем
а запажено је у току августа, септембра и прве поло-
не октобра поступно опадање водостаја са мини-
мом почетком октобра. Даље је констатовано по-
зно издизање водостаја средином октобра, па опа-
ње истог до почетка новембра. Даље је забележен
раст водостаја са низом делимичних максимума и
нимума при чему је изразитији максимум конста-
ван око 5 децембра, после чега је водостај био у
лном опадању до краја године.

На рекама слива Јадранског мора, нарочито на р. Неретви, надолажење воде забележено је крајем јануара, у фебруару, марту, почетком априла, средином септембра, крајем октобра, средином новембра и средином децембра.

Најнижи водостај констатован је крајем августа, док је годишњи максимум забележен: на водомеру код Мостара 25-X са амплитудом кретања воде око 940 см, док је на другим водомерима максимални годишњи водостај опажен 16-XII.

Вардар је у 1937 год. дао издизање воде у фебруару са следујућим низом делимичних максимума и минимума до почетка јула, а затим опадање водостаја са годишњим минимумом у августу месецу. Од почетка септембра констатовано је поступно издизање воде са низом делимичних максимума од којих је највећи почетком децембра дао годишњи максимум при високом водостају.

Требишница (Карст) у 1937 год. дала је као и обично више наглих промена водостаја, најизразитијих на станици Добри До, где су се водостаји мењали од максимума 3078 см до минимума 16, док је у току од 7—20 јануара, крајем јуна, у јулу, у августу и у првој половини септембра корито било суво.

V ПРИКУПЉАЊЕ И ОБРАЂИВАЊЕ ПОДАТАКА

На територији Југославије у току 1937 год. прикупљање кишомерних података, унетих у овај извештај обављали су: на 383 станице Технички одељци који су их преко Банских управа достављали Министарству грађевина на обраду и публиковање; на 412 станица поједине метеоролошке установе и то: Метеоролошка опсерваторија београдског универзитета на 117 станица, Завод за метеорологију и геодинамику у Љубљани на 132 станице, Геофизички завод у Загребу на 97 станица, Завод за метеорологију у Сарајеву на 66 станица, а на 109 станица разна друга надлештва и установе и то: Команда ваздухопловства војске на 42 станице, Команда морнарице у Сплиту на 13 станица, Министарство саобраћаја — одељење за грађење железница на 4 станице, Министарство пољопривреде на 39 станица и приватна лица на 11 станица.

Прикупљање водомерних података на целој територији Југославије вршили су Технички одељци на 479 станица.

Контролу и сређивање прикупљених података као и њихову дефинитивну обраду и публиковање извршило је Хидротехничко одељење Министарства грађевина у првој половини 1938 године.

Јуна 1938 год.

Београд

МИНИСТАРСТВО ГРАЂЕВИНА

Хидротехничко одељење

SADRŽAJ.

			Strana
Tabela	I.	— Azbučni spisak kišomernih stanica	1
„	II.	— Spisak kišomernih stanica	7
„	III.	— Tabela svakodnevnih opažanja na kišomernim stanicama	21
„	IV.	— Tabela mesečnih i godišnjih vodenih taloga	225
„	V.	— Uporedni spisak mesečnih i godišnjih vodenih taloga za 1937 g. i srednjih za 1923—32 g.	239
„	VI.	— Azbučni spisak vodomernih stanica	257
„	VII.	— Spisak vodomernih stanica	263
„	VIII.	— Tabela svakodnevnih opažanja na vodomernim stanicama	277
„	IX.	— Podaci o merenju količine voda u rekama	403

Tabela I Tableau

Azbučni spisak kišomernih stanica

O b j a š n j e n j e :

1. U stupcu prvom daju se tekući brojevi, koji važe samo za ovu tabelu.
2. Stubac 2 daje stalni redni broj stanice, isti, kao i u tabelama II—IV.
3. U stupcu 3 daje se naziv mesta.
4. U stupcu 4 daju se redni brojevi stanica u tabelama II, III i IV.
5. U stupcu 5 daju se redni brojevi V tabele.

Liste alphabétique des stations pluviométriques

Explications des désignations des colonnes:

1. 1 colonne — Numéro d'ordre.
2. 2 colonne — Numéro d'ordre propre à la station figurant aussi dans les tableaux II—IV.
3. 3 colonne — Dénomination de la station.
4. 4 colonne — Numéro d'ordre de la station dans les tableaux II—IV.
5. 5 colonne — Numéro d'ordre de la station dans le tableaux V.

Tabela I — Azbučni spisak kišomernih stanica

Redni broj	Broj stanice	Naziv stanice	Redni broj tabela II, III i IV	Redni broj tabele V
1	2	3	4	5
1	111	Ada	103	78
2	267	Adlešići	230	184
3	492	Adžine Livade	483	337
4	552	Aldinac	540	378
5	497	Aleksandrovac	485	339
6	229	Ambrus	190	157
7	354	Andrijevica	340	244
8	769	Andrijevo	793	538
9	65	Apače	51	43
10	12	Apatin	10	8
11	725	Babno Polje	745	513
12	897	Babine Kolibe	700	—
13	430	Babušnica	409	291
14	98	Bačka Palanka	87	66
15	119	Bačka Topola	112	85
16	9	Bački Monoštor	7	5
17	860	Bački Petrovac	91	—
18	115	Bačko Petrovo Selo	109	82
19	633	Badija (Korčula)	640	—
20	118	Bajmok	118	84
21	366	Bajina Bašta	353	—
22	401	Ban. Karlovac	384	270
23	371	Banja Koviljača	359	255
24	264	Banja Loka	227	181
25	845	Banja Luka	285	—
26	623	Bar Stari	620	439
27	483	Bare	471	329
28	823	Bašaid	107	—
29	236	Bela Cerkev	197	163
30	535	Bela Crkva	520	362
31	447	Bela Palanka	430	305
32	855	Belasica (Petrinja)	441	—
33	199	Bele Vode	173	141
34	882	Beloljin	420	—
35	950	Beodra	108	—
36	398	Beograd	381	268
37	355	Berane	341	245
38	758	Berkovići	777	529
39	680	Berovo	701	483
40	143	Besnica	131	100
41	300	Bihać	266	208
42	358	Bijelo Polje	342	246
43	341	Bijeljina	323	238
44	987	Bileća	781	—
45	573	Biljevine	560	396
46	694	Bitolj	719	493
47	599	Bjelašnica	590	420
48	636	Bjeluha	650	448
49	499	Blace	487	341
50	947	Blato	639	—
51	439	Blaževo	417	298
52	135	Bled	127	96
53	531	Bliznak	531	359
54	381	Bogatić	366	—
55	986	Bogatići	291	—
56	95	Bogojevo	76	64
57	133	Bohinjska Bistrica	125	94
58	556	Boljevac	543	381
59	864	Bonaster	628	—
60	172	Borovnica	153	122
61	1015	Borovo	81	—
62	308	Bosanska Dubica	276	—
63	310	Bos. Gradiška	279	216
64	958	Bosanska Kostajnica	275	—
65	301	Bos. Krupa	267	209
66	707	Bosiljgrad	731	501
67	420	Bostane	399	282
68	910	Božjakovina	249	—
69	849	Bračevci	77	—
70	3	Branjin Vrh (Šećerana)	3	1
71	741	Bravsko	761	523
72	18	Brestovac	16	—
73	930	Brestovačka Banja	545	—
74	242	Brežice	200	166
75	320	Brod Sl.	290	224
76	844	Brodac	687	—
77	931	Brodarevo	343	—
78	868	Brodosani	659	—
79	87	Brođanci	68	—
80	498	Brus	486	340
81	544	Brza Palanka	530	370
82	247	Buče pri Kozjem	204	170
83	621	Budva	617	437
84	825	Bukovi	373	—
85	472	Bukovica	456	321
86	521	Bukovička Banja	506	355
87	545	Bukovo (Negotin)	532	494
88	828	Buljarica	618	—
89	280	Bužim	243	193
90	681	Carevo Selo	702	484
91	444	Caribrod M. V.	423	302
92	444	Caribrod M. O.	424	—
93	275	Cazin	236	190
94	840	Celine	239	—
95	211	Celje Z. Lj.	178	—
96	211	Celje M. V.	179	146
97	171	Cerklje	152	121
98	716	Cerknica	739	507
99	575	Cesarica	563	398
100	767	Cetinje	790	536
101	567	Crikvenica	555	390
102	617	Crkvice	613	434
103	768	Crkvine	791	537
104	953	Crvenka	113	—
105	297	Crvljevica Planina	262	205
106	470	Čačak	454	320
107	462	Čajetina	446	315
108	1011	Čakor	338	—
109	80	Čakovec	61	52
110	610	Čapljina	606	428
111	915	Čazma	253	—
112	476	Čečevo	459	—
113	350	Čelebić	330	—
114	873	Čelopek	656	—
115	181	Črni Vrh	158	127
116	268	Črnomelj	231	185
117	519	Čumić	504	354
118	943	Čurug	115	—
119	771	Ćeklići	797	539
120	551	Ćuštica	538	377
121	810	Dabrica	599	—
122	772	Danilov Grad	798	—
123	94	Darda	75	63
124	967	Daruvar	257	—
125	156	Davča	143	112
126	549	Davidovac	536	375
127	657	Debar	677	465
128	803	Debeli Lug	521	—
129	644	Dečani	655	453
130	263	Delnice	223	180
131	847	Demir Kapija	723	—
132	959	Derventa	289	—
133	971	Devet Jugovića	467	—
134	809	Divin	778	—
135	866	Divulja	630	—
136	962	Doboj	316	—
137	539	Dobra	525	366
138	782	Dobričevo (Ćuprija)	492	—
139	555	Dobro Polje	542	380
140	763	Dobromani	785	533
141	446	Dojkinci	427	304
142	642	Dolac	648	451
143	854	Dolenci	710	—
144	313	Dolina Donja	282	219
145	1016	Domanovići	605	—
146	421	Domorovce	400	283
147	76	Donja Lendava	58	50
148	928	Donja Koritnica	429	—
149	254	Donja Stubica	210	—
150	282	Donji Globodol	195	195
151	504	Donji Krčin	489	343
152	85	Donji Miholjac	66	55
153	540	Donji Milanovac	526	367
154	872	Donji Ratiš	657	—
155	129	Dovje-Mojstrana	120	—
156	1004	Dragaš	670	—
157	24	Dravograd Spodnji	21	18
158	158	Dražgoše	145	114
159	337	Drenovci	320	236
160	570	Drinak	557	393
161	584	Drniš	573	405
162	296	Drvar	261	204
163	914	Dubrava	252	—
164	596	Dubrava	587	417
165	616	Dubrovnik	611	433
166	485	Duga Poljana	474	331
167	590	Dugo Polje	580	411
168	883	Dule Han	666	—
169	1005	Dušanovac	669	—
170	230	Dvor	191	158
171	646	Đakovica	663	455
172	375	Đakovo	362	258
173	673	Đerman	694	477
174	706	Đevđelija	730	500
175	640	Đurakovac	645	450
176	82	Đurđevac	64	—
177	427	Džep	406	288
178	816	Erčege	443	—
179	870	Ereč	662	—
180	88	Feričanci	69	57
181	974	Flamunda	519	—
182	52	Fram	38	34
183	730	Fužine	751	517
184	757	Gacko	775	—
185	949	Gaj	397	—
186	290	Garešnica	255	—
187	419	Giljane	398	281
188	875	Glavičica	652	—
189	874	Glođani	653	—
190	538	Golubac	524	365
191	273	Gomirje	234	188
192	344	Goransko	325	—
193	834	Goražde	333	—
194	532	Gornjak	516	360
195	832	Gornje Marakovo	795	—
196	514	Gornji Banjani	499	351
197	191	Gornji Grad	169	137
198	389	Gornji Lajkovac	374	264
199	713	Gornji Logatec	737	505
200	469	Gornji Milanovac	453	319
201	196	Gornji Razbor	170	138
202	302	Gornji Ribnik	268	210
203	735	Gospić	757	520
204	659	Gostivar	678	466
205	732	Grabarje	752	518
206	761	Grab Žubci	784	532
207	918	Gračac	762	—
208	963	Gračanica	315	—
209	990	Gradačac	318	—
210	675	Gradište	696	479
211	687	Gradsko	709	488
212	742	Grahovo Bosansko	765	524
213	449	Grkinja	434	327
214	411	Grocka	392	277
215	512	Grošnica	497	349
216	291	Grubišno Polje	256	201
217	808	Gruda	612	—
218	467	Guča	451	—
219	338	Gunja	321	—
220	353	Gusinje	337	243

Tabela I — Azbučni spisak kišomernih stanica

Broj stanice	Naziv stanice	Redni broj tabela II, III i IV	Redni broj tabele V
2	3	4	5
353	Han Pijesak	310	—
02	Horgoš	95	71
80	Horjul	157	126
968	Hrastin	78	—
563	Hreljin	550	326
631	Hvar M. V.	633	445
631	Hvar G. Z.	634	—
631	Hvar M. O.	635	—
42	Hudi Vrh	34	30
322	Ilidža	293	225
99	Ilok	88	67
752	Imotski	771	527
382	Irig	367	260
639	Istok	644	—
459	Ivanjica	444	313
435	Ivan Kula	414	295
929	Ivan Planina	591	—
601	Ivan Sedlo	592	422
185	Izlake	163	131
132	Izvir Savice	124	93
603	Jablanica	595	423
861	Jablanac	562	—
781	Jabukovac	531	371
367	Jagodići	354	252
510	Jagodina	495	—
317	Jajce	284	221
863	Janjevo	460	—
634	Janjina	641	446
956	Jankolovica	568	—
55	Jarenina Sl. Gorica	40	36
17	Jasenovac	15	13
405	Jaša Tomić	385	272
664	Jažince	685	471
130	Jesenice	123	92
144	Jezerski Vrh	132	101
145	Jezersko	133	102
530	Jošanica	514	358
869	Junik	661	—
662	Južni Brod	682	469
666	Kačanik	686	472
219	Kal	184	151
448	Kaletinac	433	306
913	Kalinovica	206	—
598	Kalinovik	589	419
926	Kalna	539	—
927	Kamenica	425	—
945	Kamenica Sremska	93	—
1001	Kamenica Valjevska	370	—
166	Kamnik	151	120
163	Kamniška Bistrica	148	117
68	Kapela Gorica	54	46
277	Karlovac	238	—
923	Kašalj	472	—
594	Katuni	585	415
700	Kavadar	725	—
778	Kažani	803	544
661	Kičevo	681	468
643	Kijevo	654	452
329	Kiseljak	305	230
582	Kistanje	571	403
543	Kladovo	529	—
318	Klašnica	286	222
64	Klenovnik	49	42
1006	Klinj	776	—
588	Klis	578	409
428	Klisura	407	289
607	Klobuk	601	427
303	Ključ	269	211
5	Kneževo	4	2
580	Knin Glavica	570	402
550	Knjaževac	537	376
991	Knajt-Aleksandrovo	624	—
683	Kočane	704	486
723	Kočevje	744	512

Redni broj	Broj stanice	Naziv stanice	Redni broj tabela II, III i IV	Redni broj tabele V
1	2	3	4	5
295	727	Kočevska Reka	747	515
296	330	Komar	306	—
297	403	Konak	386	271
298	600	Konjic	593	421
299	705	Konjsko	729	499
300	39	Koprivna Crna	22	28
301	81	Koprivnica	62	53
302	283	Koprivnik	246	196
303	635	Korčula M. G.	637	447
304	919	Korenica	755	—
305	994	Korpaš	83	—
306	348	Kosanica	332	242
307	482	Kosovska Mitrovica	470	328
308	239	Kostanjevica	198	164
309	703	Kosturino	727	498
310	807	Kovač	329	—
311	408	Kovačica	391	275
312	418	Kovin	396	280
313	306	Kozarac	273	214
314	896	Kozbunar	732	—
315	21	Kozjak	19	17
316	513	Kragujevac	498	350
317	104	Kraljev Breg	96	73
318	698	Kraljeve Štale	720	495
319	566	Kraljevica	554	389
320	490	Kraljevo	481	335
321	901	Kraljičin Zdenec	207	—
322	149	Kranj	136	—
323	674	Kratovo	695	478
324	672	Kriva Palanka	693	476
325	554	Krivi Vir	541	379
326	288	Križevci	250	199
327	862	Križovljan Grad	43	—
328	626	Krk	623	441
329	228	Krka	189	156
330	478	Krpime	464	325
331	856	Krstur	89	—
332	241	Krška Vas	199	165
333	223	Krško	185	152
334	501	Kruševac	488	342
335	431	Kruševica	410	292
336	690	Kruševo M. G.	711	489
337	690	Kruševo M. O.	712	—
338	924	Ksajpe	60	—
339	536	Kučevo	522	363
340	298	Kulen Vakuf	263	206
341	676	Kumanovo	697	480
342	620	Kumbor	616	436
343	744	Kupres	766	—
344	440	Kuršumlija	418	299
345	289	Kutina	254	200
346	516	Lapovo (Rogot)	500	353
347	516	Lapovo	501	352
348	212	Laško	180	147
349	391	Lazarevac	376	265
350	437	Lebane	416	297
351	321	Ledići	292	—
352	62	Lepoglava	48	41
353	484	Leposavići	473	330
354	433	Leskovac	412	293
355	152	Leskovica	139	108
356	1014	Lijeva Rijeka	796	—
357	293	Lipik	258	202
358	827	Lipljan	461	—
359	436	Lipovica (Oruglica)	415	296
360	184	Litija	162	130
361	946	Livno	767	—
362	215	Loka	182	149
363	721	Loški Potok	742	510
364	372	Loznica	360	256
365	190	Luče kod Ljubna	168	136
366	154	Lučine	141	110
367	739	Lušci Palanka	759	521
368	916	Ljevo Sredičko	241	—
369	820	Ljubičevo	511	—

Redni broj	Broj stanice	Naziv stanice	Redni broj tabela II, III i IV	Redni broj tabele V
1	2	3	4	5
370	759	Ljubinje	780	530
371	461	Ljubiš	445	314
372	182	Ljubljana M. V.	160	128
373	182	Ljubljana Ž. Lj.	159	—
374	368	Ljubovija	355	253
375	911	Ljubuški Z. S.	603	—
376	911	Ljubuški M. P.	604	—
377	960	Maglaj	311	—
378	597	Makarska	588	418
379	315	Makljen Sedlo	283	220
380	693	Makovo	721	492
381	892	Manastir Morača	792	—
382	973	Margetica	387	—
383	37	Maribor M. V.	31	27
384	37a	Maribor Z. Lj.	32	—
385	726	Mali (Milanov) Vrh	746	514
386	93	Mece	74	62
387	294	Mečinčani	259	203
388	139	Medvođe	128	97
389	989	Meka Gruda	779	—
390	907	Melaj	475	—
391	908	Metaljka Sedlo	336	—
392	611	Metković	607	422
393	558	Metovnica	546	383
394	390	Mionica	375	—
395	19	Mirkovac	17	15
396	941	Mladenovac	507	—
397	895	Mlinište	764	—
398	335	Modrič	317	235
399	112	Mol	104	79
400	604	Mostar M. V.	597	424
401	604	Mostar Z. S.	596	—
402	325	Mošćanica	299	227
403	729	Mrzla Vodica	750	516
404	147	Mrzli Studenec	134	103
405	583	Muć	572	404
406	1010	Murina	339	—
407	72	Murska Sobota	56	48
408	779	Nakolec	804	545
409	90	Našice	70	59
410	546	Negotin	533	372
411	701	Negotin Vardar	724	—
412	613	Neum-Klek	609	431
413	756	Nevesinje	774	528
414	679	Nežilovo	699	482
415	770	Nikšić	794	—
416	951	Ninčićevo	382	—
417	450	Niš	435	308
418	884	Niška Banja	432	—
419	312	Nova Gradiška	281	218
420	360	Nova Varoš	345	—
421	815	Novalja	627	—
422	569	Novi (Vinodol)	556	392
423	984	Novi Grad	63	—
424	107	Novi Kneževac	99	75
425	100	Novi Sad M. V.	92	69
426	486	Novi Pazar	476	332
427	121	Novi Vrbas	114	86
428	235	Novo Mesto (Grm)	196	162
429	710	Novo Selo (Radoviško)	735	503
430	712	Novo Selo (Strumičko)	736	504
431	876	Novo Selo (Zajmovo)	649	—
432	877	Novo Selo	646	—
433	669	Novo Selo	691	—
434	309	Novska G. Z.	278	—
435	309	Novska M. V.	277	215
436	966	Nuštar	80	—
437	16	Njergeš	14	12
438	232	Občica (Poljana)	193	160
439	393	Obrenovac	377	266
440	577	Obrovac	566	—
441	886	Omišalj	621	—

Tabela I — Azbučni spisak kišomernih stanica

Redni broj	Broj stanice	Naziv stanice	Redni broj tabela II, III i IV	Redni broj tabele V
1	2	3	4	5
442	842	Oštrica	217	—
443	97	Odžaci	86	65
444	274	Ogulin	235	189
445	653	Ohrid	673	461
446	406	Opovo	388	273
447	647	Orahovac	664	456
448	336	Orašje	319	—
449	526	Orašje Vel.	510	—
450	881	Orehovica	208	—
451	480	Orlane	466	327
452	59	Ormož	42	38
453	91	Osijek M. V.	71	60
454	91a	Osijek M. P.	72	—
455	92	Osijek II G. Z.	73	61
456	262	Osilnica	222	179
457	917	Otočac	753	—
458	995	Ovčara	84	—
459	1007	Ovče polje	708	—
460	409	Padina	391	276
461	524	Palanka	508	—
462	324	Pale	298	—
463	948	Palić	98	—
464	407	Pančevo	389	274
465	505	Paraćin	490	344
466	323	Pazarić	294	226
467	637	Peć	651	449
468	819	Perister	718	—
469	587	Perković	577	408
470	75	Petišovci (Sr. Bistrica)	57	49
471	909	Petrinja	245	—
472	101	Petrovaradin M. V.	94	70
473	871	Petrovac	658	—
474	740	Petrovac Bosanski	760	522
475	533	Petrovac Požarevački	518	361
476	443	Petrovac Prokupački	422	301
477	902	Petrovac	264	—
478	988	Petrovići	782	—
479	124	Petrovgrad	117	88
480	831	Petrovo Selo (Baranja)	2	—
481	445	Pirot	426	303
482	574	Piškulja	561	397
483	715	Planina	738	506
484	851	Plavna	85	—
485	774	Plavnica	800	541
486	985	Pleševica	240	—
487	857	Pletvar	714	—
488	347	Plevlje	328	241
489	859	Počivalo	705	—
490	773	Podgorica	799	540
491	938	Podrute	50	—
492	479	Podujevo	465	326
493	23	Podunavlje	20	—
494	45	Poljčane	35	31
495	645	Ponoševac	660	454
496	937	Popova Šapka	679	—
497	528	Požarevac	512	—
498	319	Požega Slavonska	287	223
499	466	Požega	450	317
500	630	Praznice	632	444
501	452	Prčilovica	436	—
502	61	Prelog	47	40
503	422	Preševo	401	284
504	183	Prežganje	161	129
505	361	Priboj M. G.	346	248
506	361	Priboj M. O.	347	—
507	817	Priboj	478	—
508	893	Prijedor	274	—
509	359	Prijepolje	344	247
510	691	Prilep M. V.	715	490
511	691	Prilep M. O.	716	—
512	216	Primskovo	183	150
513	903	Prisada	713	—
514	477	Priština (st. Kosovo)	462	324
515	477	Priština	463	—
516	650	Prizren	668	459
517	904	Prnjavor	288	—
518	441	Prokuplje	419	—
519	602	Prozor	594	—
520	327	Pržići	304	229
521	40	Ptuj	33	29
522	843	Pusta Bresnica	683	—
523	1	Puškaši	1	—
524	628	Rab G. Z.	625	—
525	628	Rab M. V.	626	442
526	271	Radovica	232	186
527	708	Radovište	733	502
528	754	Rakitno	772	—
529	415	Ralja	394	278
530	487	Raška	477	333
531	790	Rateče-Planica	121	90
532	858	Rautovo	431	—
533	272	Ravna Gora	233	187
534	1002	Ravne — Trebević	296	—
535	764	Ravno	786	534
536	1009	Ravno — Podolje	749	—
537	457	Ražanj	440	—
538	509	Rekovac	494	347
539	894	Resanovci	763	—
540	456	Ribare	439	311
541	475	Ribarić	458	323
542	719	Ribnica	741	509
543	33	Ribnica na Pohorju	28	24
544	618	Risan	614	435
545	885	Risnjak	748	—
546	224	Rob	186	153
547	244	Rogaška Slatina	201	167
548	656	Rostuša	676	464
549	150	Rovte	137	106
550	811	Rožaj	455	—
551	699	Rožden	722	496
552	468	Rudnik	452	318
553	906	Rudno	479	—
554	260	Rugvica	220	177
555	383	Ruma	368	—
556	114	Rusko Selo	106	81
557	560	Salaš	548	—
558	251	Samobor	205	171
559	304	Sanski Most	270	212
560	326	Sarajevo	301	228
561	326	Sarajevo (Rajlovac)	302	—
562	682	Sasa	703	485
563	663	Sedlarevo	684	470
564	1013	Sedrenik	300	—
565	414	Selevac	393	—
566	364	Semegnjevo	349	250
567	993	Semeljca	79	—
568	108	Senta M. G.	100	76
569	109	Senta M. V.	101	—
570	109	Senta M. O.	102	77
571	572	Senj	559	395
572	506	Senjski Rudnik	491	345
573	259	Sesvete	219	176
574	936	Severin	251	—
575	464	Sevojna	449	—
576	434	Sijarinska Banja	413	294
577	593	Sinj	583	414
578	593a	Sinj-Trnovača	584	—
579	266	Sinji Vrh	229	183
580	285	Sisak	247	197
581	362	Sjenica	348	249
582	667	Skoplje M. G.	688	473
583	667	Skoplje M. V.	689	—
584	900	Skrad	225	—
585	585	Skradin	574	406
586	614	Slano	610	432
587	27	Slovengradec	24	20
588	841	Sljeme	218	—
589	416	Smederevo	395	279
590	722	Snežnik Grajščina	743	511
591	718	Sodražica	740	508
592	453	Soko Banja M. G.	438	309
593	453	Soko Banja	437	—
594	837	Sokolac	335	—
595	20	Sokolovac	18	16
596	189	Solčava	167	135
597	8	Sombor	6	4
598	84	Sopje	65	54
599	155	Sorica	142	111
600	134	Soteska	126	95
601	591	Split	581	412
602	835	Srebrenica	356	—
603	380	Sremska Mitrovica	365	259
604	458	Stalać	442	312
605	286	Stančić Ergela	248	198
606	7	Stanišić	5	3
607	51	Stara Glažuta	37	33
608	311	Stara Gradiška	280	217
609	395	Stara Pazova	379	267
610	116	Stari Bečej	110	83
611	424	Stari Glog	403	286
612	231	Stari Log	192	159
613	305	Stari Majdan	271	213
614	265	Stari Trg	228	182
615	606	Stolac	600	426
616	579	Strmica	569	401
617	29	Strojna	26	22
618	654	Struga	674	462
619	711	Strumica	734	—
620	750	Studena Vrela	770	—
621	105	Subotica-Aleksandrovo	97	74
622	925	Subotica	272	—
623	15	Sudaraš	13	11
624	295	Sunja	260	—
625	629	Supetar	631	443
626	426	Surdulica	405	287
627	899	Sušak (Grob. polje) M. V.	552	—
628	565a	Sušak	553	—
629	576	Sušanj	564	399
630	622	Sutomore (Mišići)	619	432
631	649	Suva Reka	667	458
632	474	Suvi Do	457	322
633	791	Sveta Ana pri Ljubelem	129	98
634	67	Sveta Ana Slov. Gorica	53	45
635	161	Sveta Katarina	147	116
636	56	Sveta Trojica	41	37
637	36	Sveti Duh na Oštr. Vrhu	30	26
638	188	Sveti Duh pri Solčavi	166	134
639	54	Sveti Ilj Slov. Gorica	39	35
640	26	Sveti Ilj pod Turjakom	23	19
641	28	Sv. Janž	25	—
642	31	Sv. Jernej	27	23
643	208	Sv. Jošt na Kozjaku	176	144
644	179	Sv. Jošt pri Vrhniki	156	125
645	214	Sveti Jurij pod Kumom	181	148
646	206	Sveti Jurij ob Juž. žel.	174	142
647	792	Sveti Križ-Planina	122	91
648	35	Sveti Lovrenc	29	25
649	571	Sveti Mihail	558	394
650	652	Sveti Naum	672	460
651	898	Sv. Nikola	707	—
652	518	Svilajnac	503	—
653	797	Svrčak	468	—
654	548	Svrljig	535	374
655	384	Šabac	369	261
656	343	Šavnik	324	239
657	345	Šćepanpolje	327	240
658	586	Šibenik M. G.	575	407
659	586a	Šibenik M. V.	576	—
660	340	Šibošica	322	237
661	379	Šid	364	—
662	887	Šipan	642	—
663	13	Širine	11	9
664	755	Široki Brijeg	773	—
665	159	Škofja Loka	146	115
666	821	Škaljari kod Kotora	615	—
667	245	Šmarje	202	168
668	684	Štip	706	487
669	814	Štirovača	756	—
670	748	Šujica	768	525

Tabela I — Azbučni spisak kišomernih stanica

	Naziv stanice	Redni broj tabela II, III i IV	Redni broj tabele V	Redni broj	Broj stanice	Naziv stanice	Redni broj tabela II, III i IV	Redni broj tabele V	Redni broj	Broj stanice	Naziv stanice	Redni broj tabela II, III i IV	Redni broj tabele V
	3	4	5	1	2	3	4	5	1	2	3	4	5
00	Taborsko	211	—	715	60	Varaždin M. V.	45	39	762	299	Vrtoče	265	207
41	Tanda	527	368	716	60a	Varaždin G. Z.	46	—	763	491	Vučkovica	482	336
12	Tara (Sanatorium)	352	—	717	198	Velenje	172	140	764	481	Vučitrn	469	—
42	Tekija	528	369	718	678	Veles	698	481	765	992	Vukanovec	44	—
50	Temerin	116	—	719	632	Velaluka	638	—	766	969	Vukovar	82	—
61	Teslić	312	—	720	113	Velika Kikinda	105	80					
64	Tešanj	313	—	721	279	Velika Kladuša	242	192	767	939	Zabok	209	—
60	Tetovo	680	467	722	867	Velika Kruša	665	—	768	255	Zagreb-Aerodrom	212	172
47	Tinje	36	32	723	508	Velika Pčelica	493	346	769	256	Zagreb-Grič	213	173
25	Titel	118	89	724	525	Velika Plana	509	356	770	258	Zagreb-Maksimir	215	175
49	Tomislav Grad (Duvno)	769	526	725	164	Velika Planina	149	118	771	257	Zagreb-Sava	214	174
42	Topčider	380	—	726	225	Velika Račna	187	154	772	813	Zagreb-Botanički Vrt	216	—
75	Topola Varoš	505	—	727	79	Veliki Dolenci	59	51	773	595	Zagvozd	586	416
92	Topolčane	717	491	728	517	Veliki Popović	502	—	774	559	Zaječar	547	384
97	Topolšica	171	139	729	537	Veliko Gradište	523	364	775	561	Zamet	549	385
81	Topusko	244	194	730	830	Velimlje	788	—	776	365	Zaovine	350	251
44	Torža	90	—	731	66	Veržej	52	44	777	374	Zavlaka	361	257
53	Trata	140	109	732	805	Vikoč	331	—	778	668	Zelenikovo	690	474
61	Trava	221	178	733	796	Vis	636	—	779	996	Zeleni Vir (Skrad II)	224	—
31	Travnik	307	231	734	932	Visoka Ržena	428	—	780	14	Zeleno Polje	12	10
86	Trbovlje	164	132	735	226	Višnja Gora	188	155	781	126	Zemun	119	—
70	Trdkova	55	47	736	890	Višegrad	351	—	782	957	Zemunik	567	—
760	Trebinje	783	531	737	776	Vir Pazar	802	543	783	332	Zenica	308	232
794	Trebević	295	—	738	547	Vitanovac	534	373	784	148	Zgornja Bela	135	104
233	Trebnje	194	161	739	207	Vitanje	175	143	785	165	Zgornji Tuhinj	150	119
511	Trešnjevac	496	348	740	608	Vitina	602	—	786	11	Zlatna Greda	9	7
655	Trnica	675	463	741	425	Vladičin Han	404	—	787	934	Zlatovo	517	—
589	Trogir	579	410	742	385	Vladimirci	371	262	788	878	Zlokućani	647	—
564	Trsat	551	387	743	605	Vlahovići	598	425	789	557	Zlot	544	382
998	Trubelja	789	—	744	852	Vlasenica	357	—	790	10	Zmajevac	8	6
142	Tržić	130	99	745	429	Vlasina	408	290	791	922	Zrmanja	565	—
187	Turje	165	133	746	432	Vlasotince	411	—	792	276	Zvečaj	237	191
765	Turkovići	787	535	747	210	Vojnik	177	145	793	833	Zvornik	358	—
775	Tuzi	801	542	748	670	Vojnik	692	475					
334	Tuzla	314	234	749	423	Vranje	402	285	794	806	Žabljak	326	—
				750	625	Vrbnik	622	440	795	529	Žagubica	513	357
920	Udbina	758	—	751	1012	Vrbovsko	226	—	796	157	Železniki	144	113
702	Udovo (žel. st. Strumica)	726	497	752	879	Vrelo	643	—	797	177	Želimlje	155	124
394	Umka	378	—	753	889	Vrelo Bistrica	297	—	798	333	Žepče	309	233
489	Ušće	480	334	754	888	Vrelo Kovačići	303	—	799	151	Žiri	138	107
463	Užice	447	316	755	891	Vrelo Prača	334	—	800	865	Žirje	629	—
999	Užice (Turica)	448	—	756	612	Vrgorac	608	430	801	442	Žitni Potok	421	300
				757	174	Vrhnika	154	123	802	377	Županja	363	—
				758	734	Vrhovine	754	519	803	651	Žur	671	—
704	Valandovo	728	—	759	592	Vrlika	582	413	804	246	Žusem	203	169
86	Valpovo	67	56	760	494	Vrnjačka Banja	484	338					
388	Valjevo	372	263	761	400	Vršac	383	269					

Tabela II Tableau

Spisak kišomernih stanica 1937 godine

Objašnjenje:

1. U stupcu 1 daju se redni brojevi stanica, koje su unete u stupac 4 tabele I.

2. U stupcu 2 daju se brojevi stanica prema osnovnom spisku.

3. U stupcu 3 daju se nazivi mesta, u kojima su kišomerne stanice i oznaka nadleštva kome stanica pripada.

4. U stupcu 4 su navedeni samo oni slivovi, čija površina prelazi 2000 km^2.

5. U stupcu 5 — nadmorska visina, u stupcima 6—7 geografska dužina (od Pariza) i širina, određene su, većinom, po kartama razmere 1 : 75.000 i 1 : 200.000.

6. U stupcu 8 daje se datum početka rada stanica, koje su radile neprekidno do 1937 god., kao i onih, koje su otvorene tek 1937 god.

Primedba 1. Visina otvora kišomera, kreće se obično u granicama od 1,0 do 2,0 *m* iznad tla.

Primedba 2. Skraćene oznake:

1. M. G. — Ministarstvo građevina.
2. M. V. — Ministarstvo vojske i mornarice.
3. M. O. — Meteorološka opservatorija u Beogradu.
4. Z. Lj. — Zavod za meteorologiju i geodinamiku u Ljubljani.
5. G. Z. — Geofizički zavod u Zagrebu.
6. Z. S. — Zavod za meteorologiju u Sarajevu.
7. M. S. — Ministarstvo saobraćaja.
8. M. P. — „ poljoprivrede.
9. P. S. — Privatne stanice.

Liste des stations pluviométriques année 1937

Explications des désignations des colonnes du tabl. II:

1. 1 colonne — Numeros d'ordre, cités dans la colonne 4 du tableau I.

2. 2 colonne — Numeros d'ordre des stations.

3. 3 colonne — Dénomination de la station et l'abréviation du service à qui elle appartient.

4. 4 colonne — Bassins dont la superficie est supérieure à 2000 km^2.

5. 5 colonne — Altitude en mètres (mer Adriatique) et 6—7 colonnes — coordonnées géographiques (méridien de Paris), latitude et longitude, tirées pour la plupart des cartes à l'échelle 1 : 75.000 et 1 : 200.000.

6. 8 colonne — Dates d'ouverture du service dans les stations qui ont fonctionné sans interruption jusqu'en 1937 et dans les stations ouvertes en 1937.

Remarque 1. La hauteur de la bague du recipient du pluviomètre varie entre un et deux mètres au dessus du sol.

Remarque 2. Abréviations:

1. M. G. — Ministère des Travaux Publics.
2. M. V. — Ministère de la guerre et de la marine.
3. M. O. — L'Observatoire Météorologique à Beograd.
4. Z. Lj. — L'Institut de Météorologie et de Géodynamie à Ljubljana.
5. G. Z. — L'Institut Géophysique à Zagreb.
6. Z. S. — L'Institut de Météorologie à Sarajevo.
7. M. S. — Ministère des Communications.
8. M. P. — „ de l'Agriculture.
9. P. S. — Stations privées.

ШУМАРСКИ ФАКУЛТЕТ БИБЛИОТЕКА БЕОГРАД

Tabela II — Spisak kišomernih stanica

Redni broj	Br. stanica	Naziv stanica	Sliv	Nadmorska visina u metrima	Geografske koordinate: širina	Geografske koordinate: dužina od Pariza	Kad je počela raditi	Prezime i zanimanje posmatrača
1	2	3	4	5	6	7	8	9
		S l i v r e k e D u n a v a						
1	1	Puškaši M. O.	Dunav	83	45° 54′	16° 23′	1925	Đokić R.
2	831	Petrovo Selo (Baranja) M. G.	„	89	45° 52′	16° 26′	1932	Dostal J., učitelj
3	3	Branjin Vrh M. O.	„	99	45° 48′	16° 17′	1925	Ćirić B., inžinjer
4	5	Kneževo M. O.	„	100	45° 50′	16° 19′	1923	Lastavica I.
5	7	Stanišić M. G.	„	97	45° 56′	16° 50′	1923	Kokus J., učitelj
6	8	Sombor M. G.	„	90	45° 46′	16° 47′	1923	Trocina V., činovnik
7	9	Bački Monoštor M. G.	„	86	45° 48′	16° 36′	1923	Đipanov N., učitelj
8	10	Zmajevac M. O.	„	90	45° 48′	16° 28′	1925	Gajić I., inžinjer
9	11	Zlatna Greda M. O.	„	87	45° 43′	16° 32′	1925	Aleksejev, inženjer
10	12	Apatin M. G.	„	86	45° 40′	16° 39′	1923	Val I., učitelj
11	13	Širine M. O.	„	93	45° 47′	16° 15′	1925	Sekretjev I.
12	14	Zeleno Polje M. O.	„	91	45° 46′	16° 14′	1925	Kad I.
13	15	Sudaraš M. O.	„	90	45° 45′	16° 15′	1925	Švab J.
14	16	Njergeš M. O.	„	90	45° 41′	16° 20′	1925	Išpanović K.
15	17	Jasenovac M. O.	„	88	45° 44′	16° 25′	1925	Prohić S.
16	18	Brestovac M. O.	„	91	45° 42′	16° 24′	1925	Kosmin J.
17	19	Mirkovac M. O.	„	84	45° 44′	16° 28′	1928	Žirov D.
18	20	Sokolovac M. O.	„	85	45° 42′	16° 28′	1925	Talović Đ.
19	21	Kozjak M. O.	„	85	45° 41′	16° 28′	1925	Avdejević P., inženjer
20	23	Podunavlje M. O.	„	85	45° 38′	16° 29′	1925	Haritonov P.
21	24	Sp. Dravograd Z. Lj.	Drava	365	46° 35′	12° 42′	1925	Tiačiš T., zasebnica
22	39	Koprivna Crna Z. Lj.	„	1075	46° 27′	12° 25′	1924	Hojnik I., župnik
23	26	Sv. Ilj pod Turjakom Z. Lj.	„	593	46° 27′	12° 51′	1924	Cipil F., šef žel. stanice
24	27	Slovengradec Z. Lj.	„	409	46° 31′	12° 45′	1877	Dokl J., kurjač bolnica
25	28	Sv. Janž Z. Lj.	„	400	46° 34′	12° 42′	1895	Polak F., župnik
26	29	Strojna Z. Lj.	„	997	46° 36′	12° 35′	—	Jamer Z., cerkvenik
27	31	Sv. Jernej Z. Lj.	„	750	46° 39′	12° 49′	1924	Onuk I., kmet
28	33	Ribnica na Pohorju Z. Lj.	„	715	46° 32′	12° 56′	1924	Vitzman V., trgovac
29	35	Sv. Lovrenc na Pohorju Z. Lj.	„	442	46° 32′	13° 04′	1924	Millemoth M., živini zdravnik
30	36	Sv. Duh na Oštr. Vrhu Z. Lj.	„	907	46° 37′	13° 08′	1924	Bozić A., šol. upravitelj
31	37	Maribor M. V.	„	297	46° 33′	13° 19′	1876	Komanda vazduhoplovstva
32	37a	Maribor Z. Lj.	„	297	46° 33′	13° 19′	1876	Uprava zavoda
33	40	Ptuj Z. Lj.	„	230	46° 25′	13° 32′	1876	Janžeković L., sluga gimnaz.
34	42	Hudi Vrh Z. Lj.	„	1200	46° 28′	13° 02′	1924	Rožić J., delavka
35	45	Poljčane Z. Lj.	„	271	46° 18′	13° 15′	1925	Kranjc A., školski upravitelj
36	47	Tinje na Pohorju Z. Lj.	„	667	46° 25′	13° 10′	1924	Hafner U., župnik
37	51	Stara Glažuta Z. Lj.	„	1033	46° 30′	13° 12′	1924	Zah A., čuvar šume
38	52	Fram Z. Lj.	„	333	46° 27′	13° 18′	1925	Kunej A., kmet
39	54	Sv. Ilj Slov. Gorica Z. Lj.	„	297	46° 41′	13° 19′	1924	Košutnik S., škol. upravitelj
40	55	Jarenina Slov. Gorica Z. Lj.	„	275	46° 38′	13° 22′	1925	Droč. J., školski upravitelj
41	56	Sv. Trojica Slov. Gorica Z. Lj.	„	287	46° 35′	13° 33′	1895	Lassbacher F., posestnik
42	59	Ormož Z. Lj.	„	220	46° 25′	13° 49′	1924	Rozman F., sin organista
43	862	Križovljan Grad G. Z.	„	199	46° 23′	13° 48′	1933	Hrnčić V., vrtlar
44	992	Vukanovec M. P.	„	312	46° 27′	13° 59′	1936	Štrbad A., učitelj
45	60	Varaždin M. V.	„	173	46° 18′	14° 01′	1925	Komanda vazduhoplovstva
46	60a	Varaždin G. Z.	„	173	46° 18′	14° 01′	1925	Stančić F., žel. zvan.
47	61	Prelog G. Z.	„	152	46° 20′	14° 17′	1925	Škroban Ž., namj. trah. stan.
48	62	Lepoglava G. Z.	„	230	46° 13′	13° 43′	1880	Dr. Šantel O., liječnik
49	64	Klenovnik G. Z.	„	214	46° 16′	13° 45′	1929	Campanello S., namj. sanator.
50	938	Podrute G. Z.	„	370	46° 10′	13° 55′	1935	Smolčić D., upravitelj škole
51	65	Apače Z. Lj.	„	216	46° 42′	13° 34′	1926	Pojdaš O., upravitelj
52	66	Veržej Z. Lj.	„	176	46° 35′	13° 50′	1925	Verner O., župnik
53	67	Sv. Ana Sl. Gorica Z. Lj.	„	358	46° 39′	13° 31′	1924	Čeli I., šol. upravitelj
54	68	Kapela Slov. Gorica Z. Lj.	„	309	46° 37′	13° 43′	1925	Pšeničnik M., služitelj šole
55	70	Trdkova Z. Lj.	„	390	46° 51′	13° 48′	1925	Slokar R., šol. upravitelj
56	72	Murska Sobota Z. Lj.	„	187	46° 40′	13° 50′	1925	Gerlec S., vratar
57	75	Petišovci Z. Lj.	„	339	46° 32′	14° 08′	1924	Lebar J., kmet
58	76	Donja Lendava Z. Lj.	„	163	46° 34′	14° 07′	1926	Sič K., služitelj mešć. šole
59	79	Veliki Dolenci Z. Lj.	„	308	46° 51′	13° 57′	1924	Weit F., šol. upravitelj
60	924	Ksajpe G. Z.	„	170	46° 25′	14° 04′	1934	Morandini M., posjednik
61	80	Čakovec M. G.	„	165	46° 23′	14° 06′	1925	Jelačić F., nastavnik uč. škole
62	81	Koprivnica G. Z.	„	149	46° 10′	14° 30′	1893	Katar M., udova učitelja
63	984	Novi Grad M. P.	„	168	46° 04′	14° 37′	1936	Buković I., zvanič. voč.
64	82	Đurđevac G. Z.	„	121	46° 03′	14° 44′	1896	Nikša I., učitelj
65	84	Sopje G. Z.	„	105	45° 48′	15° 25′	1922	Ratković R., posjednik
66	85	Donji Miholjac G. Z.	„	100	45° 46′	15° 50′	1922	Crnaić M., kancelista
67	86	Valpovo G. Z.	„	91	45° 40′	16° 05′	1929	Đuranić J., općinski bilježnik
68	87	Brodanci G. Z.	„	92	45° 33′	16° 07′	1929	Arambašić M., općinski bilj.
69	88	Feričanci G. Z.	„	127	45° 31′	15° 39′	1909	Kozmar M., švalja
70	90	Našice G. Z.	„	157	45° 29′	15° 45′	1926	Wolff R., umirovlj. šumar
71	91	Osijek M. V.	„	94	45° 33′	16° 20′	1883	Komanda vazduhoplovstva
72	91a	Osijek M. P.	„	94	45° 33′	16° 20′	1936	Poljoprivredna stanica
73	92	Osijek II G. Z.	„	94	45° 33′	16° 20′	—	Neuman M., inkas. vodovoda
74	93	Mece M. O.	„	90	45° 37′	16° 22′	1925	Agapor N.
75	94	Darda M. G.	„	88	45° 38′	16° 22′	1925	Jakobčin A., nadz. drž. puta

Tabela II — Spisak kišomernih stanica

Br. stanica	Naziv stanica	Sliv	Nadmorska visina u metrima	Geografske koordinate: širina	Geografske koordinate: dužina od Pariza	Kad je počela raditi	Prezime i zanimanje posmatrača
2	3	4	5	6	7	8	9
S l i v r e k e D u n a v a							
95	Bogojevo M. G.	Dunav	85	45° 32′	16° 47′	1923	Lakatoš T., učitelj
849	Bračevci G. Z.	„	121	45° 26′	15° 57′	1932	Subotić M., općin. bilježnik
968	Hrastin M. P.	„	87	45° 26′	16° 16′	1936	Požar J., čuvar kanala
993	Semeljca M. P.	„	96	45° 22′	16° 12′	1936	Mandić M., čuvar kanala
966	Nuštar M. P.	„	91	45° 20′	16° 31′	1936	Janković I., činovn. vlastel.
1015	Borovo M. V.	„	89	45° 24′	16° 39′	1937	Komanda vazduhoplovstva
969	Vukovar M. P.	„	108	45° 21′	16° 40′	1937	Iskra K., čin. vlastelinstva
994	Korpaš M. P.	„	98	45° 28′	16° 12′	1936	Jarebić J., čuvar kanala
995	Ovčara M. P.	„	114	45° 18′	16° 43′	1936	Glavanić I., čin. vlast. Vukov.
851	Plavna M. G.	„	85	45° 21′	16° 47′	1933	Kalinovski A., posednik
97	Odžaci M. O.	„	88	45° 31′	16° 56′	1926	Gajić S.
98	Bačka Palanka M. O.	„	83	45° 15′	17° 03′	1923	Popović S., sr. polj. referent
99	Ilok G. Z.	„	130	45° 13′	17° 02′	—	Mandarić L., polj. šk. nast.
856	Krstur M. O.	„	80	45° 34′	17° 05′	1933	Ževicki N.
944	Torža M. P.	„	85	45° 30′	17° 11′	1935	Bartoš I., ing. ban.
860	Bač. Petrovac M. G.	„	87	45° 21′	17° 16′	1933	Rušnjak M., upr. polj. škole
100	Novi Sad M. V.	„	80	45° 16′	17° 31′	1925	Komanda vazduhoplovstva
945	Kamenica Srem. M. P.	„	120	45° 13′	17° 30′	1935	Rudl F., upr. dobra
101	Petrovaradin M. V.	„	131	45° 15′	17° 32′	1924	Komanda vazduhoplovstva
102	Horgoš M. O.	Tisa	82	46° 09′	17° 38′	1925	Andrejev A.
104	Kraljev Breg M. G.	„	100	46° 08′	17° 33′	1923	Ferling J., poštar
105	Subotica Aleksandrovo M. G.	„	114	46° 06′	17° 20′	1923	Milosavljević M., učitelj
948	Palić M. P.	„	102	46° 06′	17° 26′	1935	Stojadinović A., upr. ban. ras.
107	Novi Knježevac M. O.	„	86	46° 03′	17° 46′	—	Stopar K., upr. ban. rasadn.
108	Senta M. G.	„	83	45° 55′	17° 45′	1923	Bikić M., službenik
109	Senta M. V.	„	83	45° 55′	17° 45′	1925	Komanda vazduhoplovstva
109	Senta M. O.	„	83	45° 55′	17° 45′	1925	Gans V.
111	Ada M. O.	„	82	45° 48′	17° 48′	1925	Batovelić A.
112	Mol M. O.	„	82	45° 46′	17° 48′	1925	Udovički D.
113	Velika Kikinda M. G.	„	83	45° 49′	18° 08′	1923	Ivačković S., učitelj
114	Rusko Selo M. G.	„	82	45° 45′	18° 14′	1922	Vojvodić S., činovnik
823	Bašaid M. G.	„	81	45° 38′	18° 05′	1932	Gavrić Č., opšt. čin.
950	Beodra P. S.	„	81	45° 42′	17° 58′	1935	Cucić M.
115	Bač. Petrovo Selo M. O.	„	82	45° 42′	17° 45′	1925	Heinrih S.
116	St. Bečej M. O.	„	82	45° 37′	17° 42′	1923	Vinogradov S., inžinjer
118	Bajmok M. G.	„	117	45° 58′	17° 06′	1923	Frazon F., učitelj
119	Bač. Topola M. O.	„	102	45° 49′	17° 17′	1922	Mihailović S.
953	Crvenka M. P.	„	86	45° 39′	17° 08′	1935	Slavik J.
121	Novi Vrbas M. G.	„	85	45° 34′	17° 18′	1923	Vukićević D. opšt. službenik
943	Čurug M. P.	„	81	45° 28′	17° 45′	1935	Potkonjak S., upr. ban. ras.
850	Temerin M. G.	„	83	45° 25′	17° 33′	1933	Oroz M., opšt. baštovan
124	Petrovgrad M. G.	„	83	45° 23′	18° 03′	1923	Burhet J., profesor u penziji
125	Titel M. G.	„	84	45° 12′	17° 58′	1923	Bartolović K., službenik
126	Zemun M. V.	Dunav	70	44° 51′	18° 05′	1929	Komanda vazduhoplovstva
129	Dovje-Mojstrana Z. Lj.	Sava	703	46° 28′	11° 37′	1895	Tolar F., inval.-trafikant
790	Rateče Planica Z. Lj.	„	868	46° 28′	11° 43′	1924	Kerstanj A., mizar
792	Sv. Križ (Planina) Z. Lj.	„	1050	46° 28′	11° 43′	1924	Fenc J., zasebnik
130	Jesenice-Sava Z. Lj.	„	585	46° 26′	11° 43′	1924	Klinar A., urednik K. I. D. D.
132	Izvir Savice Z. Lj.	„	590	46° 17′	11° 28′	1924	Ravnik J., strojnik
133	Bohinjska Bistrica Z. Lj.	„	507	46° 16′	11° 37′	1913	Drasler J., šef žel. stanice
134	Soteska Z. Lj.	„	482	46° 18′	11° 43′	1924	Gogula J., posestnik
135	Bled Z. Lj.	„	501	46° 22′	11° 46′	1895	Dekorti D., čuvar dvora Suv.
139	Medvođe Z. Lj.	„	858	46° 25′	12° 04′	1925	Stolcer M., supruga lovca
791	Sv. Ana pri Ljubeljem Z. Lj.	„	1026	46° 26′	11° 55′	1924	Mulej V., lovec
142	Tržić Z. Lj.	„	513	46° 22′	11° 59′	1895	Rozman V., službenik m. šole
143	Besnica Z. Lj.	„	480	46° 16′	11° 57′	1924	Erzar F., župnik
144	Jezerski Vrh Z. Lj.	„	1210	46° 25′	12° 11′	1907	Kastrun A., cestar ban.
145	Jezersko Z. Lj.	„	890	46° 24′	12° 10′	1924	Fanton A., učiteljica
147	Mrzli Studenec Z. Lj.	„	1214	46° 21′	12° 00′	1929	Hanslovski V., gozdar (potš.)
148	Zgornja Bela Z. Lj.	„	495	46° 18′	12° 04′	1924	Bižjak I., posestnik
149	Kranj Z. Lj.	„	385	46° 14′	12° 02′	1871	Leber A., služ. gimnazije
150	Rovte Z. Lj.	„	705	45° 59′	11° 51′	1900	Gliha J., posestnik
151	Žiri Z. Lj.	„	480	46° 03′	11° 47′	1924	Hribernik E., škol. uprav.
152	Leskovica Z. Lj.	„	805	46° 09′	11° 45′	1910	Zampreht M., zasebnica
153	Trata Z. Lj.	„	407	46° 06′	11° 52′	1926	Rebolj F., školski upravitelj
154	Lučine Z. Lj.	„	639	46° 04′	11° 52′	1926	Dolinar I., organista
155	Sorica Z. Lj.	„	900	46° 14′	11° 42′	1895	Markelj F., cerkvenik
156	Davča Z. Lj.	„	1060	46° 12′	11° 44′	—	Preželj I., kmet
157	Železniki Z. Lj.	„	458	46° 13′	11° 49′	1895	Raja F., podpregled. fin. kon.
158	Dražgoše Z. Lj.	„	855	46° 15′	11° 50′	1924	Habjan A., cerkovnik
159	Škofja Loka Z. Lj.	„	350	46° 10′	11° 58′	1895	Kolan S., ursulinka (redovn.)
161	Sv. Katarina Z. Lj.	„	730	46° 06′	12° 03′	1924	Pavlin A., župnik
163	Kamniška Bistrica Z. Lj.	„	601	46° 20′	12° 15′	1925	Uršič P., oskrbnik
164	Velika Planina Z. Lj.	„	1555	46° 18′	12° 19′	1926	Šlebir A., oskrbnik
165	Zgornji Tuhinj Z. Lj.	„	578	46° 14′	12° 26′	1897	Burnik J., župnik

Tabela II — Spisak kišomernih stanica

Redni broj	Br. stanica	Naziv stanica	Sliv	Nadmorska visina u metrima	Geografske koordinate: širina	Geografske koordinate: dužina od Pariza	Kad je počela raditi	Prezime i zanimanje posmatrača
1	2	3	4	5	6	7	8	9
		S l i v r e k e D u n a v a						
151	166	Kamnik Z. Lj.	Sava	380	46° 13′	12° 17′	1871	Bajuk A., katehet
152	171	Cerklje Z. Lj.	„	399	46° 15′	12° 09′	1925	Lapajnc J., šol. upravitelj
153	172	Brovnica Z. Lj.	„	305	45° 55′	12° 02′	1895	Miršek I., soproga žel. čuv.
154	174	Vrhnika Z. Lj.	„	293	45° 58′	11° 58′	1895	Skvarča I., šol. upr. v p.
155	177	Želimlje Z. Lj.	„	310	45° 55′	12° 14′	1913	Flajš A., šol. upravitelj
156	179	Sv. Jošt Z. Lj.	„	621	46° 02′	11° 53′	1895	Nagode J., župnik
157	180	Horjul Z. Lj.	„	342	46° 01′	11° 58′	1924	Vršić A., šol. upravitelj
158	181	Črni Vrh Z. Lj.	„	862	46° 05′	11° 55′	1924	Maček F., cerkvenik
159	182	Ljubljana Z. Lj.	„	290	46° 03′	12° 10′	1850	Uprava zavoda
160	182	Ljubljana M. V.	„	290	46° 03′	12° 10′	—	Komanda vazduhoplovstva
161	183	Prežganje Z. Lj.	„	656	46° 02′	12° 24′	1924	Ceno Z., trgovka
162	184	Litija Z. Lj.	„	237	46° 03′	12° 30′	1900	Martin J., jetničar
163	185	Izlake Z. Lj.	„	300	46° 09′	12° 36′	1911	Kavčić I., šol. upravitelj
164	186	Trbovlje Z. Lj.	„	300	46° 10′	12° 43′	1895	Gojrup K., poduradnik T.P.P.
165	187	Turje Z. Lj.	„	597	46° 07′	12° 49′	1924	Banton K., posestnik
166	188	Sv. Duh pri Solčavi Z. Lj.	„	1240	46° 26′	12° 19′	1924	Vršnik v., kći posestnika
167	189	Solčava Z. Lj.	„	658	46° 25′	12° 21′	1895	Arko L., župnik
168	190	Luče k. Ljubna Z. Lj.	„	520	46° 21′	12° 25′	1895	Rop M., kći obč. tajnika
169	191	Gornji Grad Z. Lj.	„	428	46° 18′	12° 29′	1895	Fratnik J., šol. upravitelj
170	196	Gornji Razbor Z. Lj.	„	884	46° 27′	12° 40′	1895	Podstenšek J., zasebnik
171	197	Topolšica Z. Lj.	„	480	46° 24′	12° 41′	1919	Friškovec I., mizar
172	198	Velenje Z. Lj.	„	398	46° 21′	12° 47′	1895	Kaseznik D., uslužbenik rudn.
173	199	Bele Vode Z. Lj.	„	797	46° 23′	12° 38′	1924	Merkoc M., organist
174	206	Sv. Jurij ob. Juž. žel. Z. Lj.	„	297	46° 13′	13° 04′	1895	Žagar F., šol. upravitelj
175	207	Vitanje Z. Lj.	„	478	46° 23′	12° 58′	1895	Šmid P., učiteljica
176	208	Sv. Jošt na Kozjaku Z. Lj.	„	1063	46° 23′	12° 52′	1924	Gorjup R., šol. upravitelj
177	210	Vojnik Z. Lj.	„	300	46° 18′	12° 58′	1895	Košutnik J., šol. uprav. v p.
178	211	Celje Z. Lj.	„	241	46° 14′	12° 56′	1921	Mravljak M., supr. ravnatelja
179	211	Celje M. V.	„	241	46° 14′	12° 56′	1921	Komanda vazduhoplovstva
180	212	Laško Z. Lj.	„	231	46° 10′	12° 54′	1895	Pirnat I., podpr. fin. k. v p.
181	214	Sv. Jurij pod Kumom Z. Lj.	„	770	46° 04′	12° 42′	1925	Klaušek T., učiteljica
182	215	Loka Z. Lj.	„	203	46° 04′	12° 52′	1895	Mlinar A., železn. v pok.
183	216	Primskovo Z. Lj.	„	592	45° 59′	12° 34′	1924	Plešić A., župnik
184	219	Kal Z. Lj.	„	505	46° 01′	12° 47′	1925	Einicher F., organist
185	223	Krško Z. Lj.	„	168	45° 58	13° 07′	1885	Lapajne M., zasebnica
186	224	Rob Z. Lj.	„	590	45° 51′	12° 14′	1927	Flegar A., šol. upravitelj
187	225	Vel. Račna Z. Lj.	„	325	45° 54′	12° 21′	1912	Mihle F., zasebnica
188	226	Višnja Gora Z. Lj.	„	389	45° 57′	12° 25′	1927	Novak J., služitelj
189	228	Krka Z. Lj.	„	288	45° 53′	12° 26′	1910	Lobe S., sin učitelja
190	229	Ambrus Z. Lj.	„	84	45° 50′	12° 29′	—	Zajc A., učiteljica
191	230	Dvor Z. Lj.	„	205	45° 48′	12° 38′	1924	Žen D., učiteljica
192	231	Stari Log Z. Lj.	„	402	45° 44′	12° 36′	1911	Högler I., posestnik
193	232	Občica (Poljana) Z. Lj.	„	200	45° 43′	12° 44′	1907	Schauer K., zasebnica
194	233	Trebnje Z. Lj.	„	278	45° 54′	12° 41′	1895	Franc J., šef žel. stanice
195	282	Donji Globodol Z. Lj.	„	204	45° 50′	12° 43′	1927	Rozman F., krojač
196	235	Novo Mesto-Grm Z. Lj.	„	195	45° 48′	12° 50′	1920	Zober J., nastavnik
197	236	Bela Cerkev Z. Lj.	„	194	45° 52′	12° 57′	1925	Klobučar F., kmet
198	239	Kostanjevica Z. Lj.	„	158	45° 51′	13° 05′	1924	Tisanski V., šol. upravitelj
199	241	Krška Vas Z. Lj.	„	155	45° 53′	13° 14′	1895	Novak J., drž. cestar
200	242	Brežice Z. Lj.	„	165	45° 54′	13° 16′	1925	Simončić T., redovnik
201	244	Rogaška Slatina Z. Lj.	„	241	46° 14′	13° 18′	1883	Zurman A., uslužb. zdravilišća
202	245	Šmarje Z. Lj.	„	227	46° 14′	13° 11′	1895	Počkaj F., ekonom
203	246	Žusem Z. Lj.	„	603	46° 09′	13° 09′	1924	Palin J., župnik
204	247	Buče pri Kozjem Z. Lj.	„	222	46° 06′	13° 15′	1924	Kosi M., šol. upravitelj
205	251	Samobor G. Z.	„	168	45° 48′	13° 22′	1925	Mahović M., podvornik škole
206	913	Kalinovica G. Z.	„	130	45° 51′	13° 28′	1925	Ivanec D., aps. ratarnice
207	901	Kraljičin Zdenec G. Z.	„	560	45° 53′	13° 36′	1934	Modrić J., gradski lugar
208	881	Orehovica G. Z.	„	301	46° 05′	13° 39′	1933	Pavlović M., učitelj
209	939	Zabok G. Z.	„	145	46° 02′	13° 35′	1935	Cerovac I., učitelj
210	254	Donja Stubica G. Z.	„	192	45° 59′	13° 38′	1929	Horvat V., podvornik sr. nač.
211	1000	Taborsko G. Z.	„	300	46° 13′	13° 22′	1936	Krakar J., profesor
212	255	Zagreb Aerodrom M. V.	„	115	45° 49′	13° 42′	1925	Komanda vazduhoplovstva
213	256	Zagreb Grič G. Z.	„	156	45° 49′	13° 38′	1857	Uprava zavoda
214	257	Zagreb Sava M. G.	„	120	45° 47′	13° 38′	1924	Florijan Z., činov. T. O.
215	258	Zagreb Maksimir G. Z.	„	120	45° 49′	13° 41′	1926	Mažuran J., kr. nadlugar
216	813	Zagreb (Botanički vrt) G. Z.	„	115	45° 48′	13° 38′	1930	Kušinić F., vrtlar
217	842	Oštrica G. Z.	„	630	45° 55′	13° 37′	1932	Špoljar M., lugar
218	841	Sljeme G. Z.	„	935	45° 54′	13° 37′	1932	Škrlin I., namjest. Domačin.
219	259	Sesvete G. Z.	„	129	45° 49′	13° 46′	1925	Šojat M., šef žel. stanice
220	260	Rugvica M. G.	„	99	45° 45′	13° 54′	1887	Džumlija I., st. radnik
221	261	Trava Z. Lj.	Kupa	782	45° 36′	12° 21′	1924	Žagar V., obč. tajnik
222	262	Osilnica Z. Lj.	„	296	45° 32′	12° 22′	1925	Podnar T., mesar
223	263	Delnice G. Z.	„	698	45° 24′	12° 28′	1925	Majnarić J., zvaničnik
224	996	Zeleni Vir (Skrad II) M. P.	„	641	45° 26′	12° 34′	1936	Dvoritelji stroja elektr. centr.
225	900	Skrad G. Z.	„	700	45° 26′	12° 34′	1934	Skender A., nam. elektr. centr.

Tabela II — Spisak kišomernih stanica

Br. stanica	Naziv stanica	Sliv	Nad-morska visina u metrima	Geografske koordinate		Kad je počela raditi	Prezime i zanimanje posmatrača
				širina	dužina od Pariza		
2	3.	4	5	6	7	8	9
	S l i v r e k e D u n a v a						
1012	Vrbovsko G. Z.	Kupa	506	45° 23′	12° 45′	1937	Muzević I., penzioner
264	Banja Loka Z. Lj.	„	756	45° 39′	12° 33′	1924	Kajfer J., poštar
265	Stari Trg Z. Lj.	„	375	45° 29′	12° 45′	1914	Rade J., obć. tajnik
266	Sinji Vrh Z. Lj.	„	368	45° 27′	12° 50′	1924	Šneler M., posestnik, kmet
267	Adlešići Z. Lj.	„	220	45° 31′	12° 59′	1924	Janković M., kmet
268	Črnomelj Z. Lj.	„	156	45° 34′	12° 51′	1925	Štrubelj J., učitelj
271	Radovica Z. Lj.	„	300	45° 41′	13° 01′	1924	Kovač J., organist
272	Ravna Gora G. Z.	„	793	45° 23′	12° 37′	1925	Marković I., upravitelj škole
273	Gomirje G. Z.	„	352	45° 21′	12° 48′	1925	Mužević A., stolar
274	Ogulin G. Z.	„	323	45° 16′	12° 54′	1925	Pavelić S., skretničar
275	Cazin M. G.	„	376	44° 58′	13° 37′	—	Sokolović I., nadz. puta
276	Zvečaj G. Z.	„	190	45° 24′	13° 06′	1925	Abramović A., žel. zvaničnik
277	Karlovac G. Z.	„	111	45° 29′	13° 13′	1869	Čepelj A., namješt. tvornice
840	Celine G. Z.	„	220	45° 42′	13° 15′	1932	Celinščak Z., umirovljeni prof.
985	Pleševica M. P.	„	381	45° 44′	13° 19′	1936	Ješić M., sl. voć. i loz. rasadn.
916	Lijevo Sredičko G. Z.	„	100	45° 32′	13° 33′	1934	Županić M., nadzornik puteva
279	Velika Kladuša M. G.	„	200	45° 10′	13° 29′	—	Miljković F., putar
280	Bužim M. G.	„	325	45° 03′	13° 43′	—	Volf Lj., nadz. puta
281	Topusko G. Z.	„	120	45° 18′	13° 38′	—	Lončarek V., župnik
909	Petrinja G. Z.	„	100	45° 27′	13° 55′	1934	Dujnić M., kand. phil.
283	Koprivnik Z. Lj.	„	628	45° 36′	12° 42′	1924	Urbančić B., šol. upravitelj
285	Sisak M. G.	„	99	45° 29′	14° 02′	1911	Kovačević M., služitelj
286	Stančić Ergela G. Z.	Lonja	110	45° 51′	13° 58′	1929	Milošević Š., čin. ergele
910	Božjakovina G. Z.	„	178	45° 49′	13° 59′	1934	Rek V., ing. polj. pripravnik
288	Križevci G. Z.	„	146	46° 02′	14° 13′	1924	Petranović G., podvornik
936	Severin G. Z.	„	110	45° 50′	14° 38′	1935	Kraus-Tudić R., posjednik
914	Dubrava G. Z.	„	140	45° 50′	14° 12′	1934	Novaček V., ekonom
915	Čazma G. Z.	„	140	45° 45′	14° 17′	1934	Hajduković J., ratar
289	Kutina G. Z.	„	149	45° 29′	14° 26′	1925	Marinić A., brijač
290	Garešnica G. Z.	„	126	45° 35′	14° 36′	1901	Kos I., agronom
291	Grubišno Polje G. Z.	„	163	45° 42′	14° 50′	—	Frigan Lj., polj. referent
967	Daruvar M. P.	„	182	45° 36′	14° 53′	1936	Harot K.
293	Lipik G. Z.	„	154	45° 25′	14° 50′	1925	Kostlivi F., nadvrtlar
294	Mečinčani G. Z.	Sava	179	45° 17′	14° 06′	1884	Kajgana B., učitelj
295	Sunja G. Z.	„	131	45° 21′	14° 13′	1925	Vegh G., žel. blagajnik
296	Drvar M. G.	Una	477	44° 21′	14° 03′	1897	Žandarmeriska stanica
297	Crvljevica Planina Z. S.	„	1031	44° 26′	14° 04′	1897	Žandarmeriska stanica
298	Kulen Vakuf M. G.	„	303	44° 34′	13° 45′	—	Kulenović I., zvan. sr. isp.
902	Petrovac Z. S.	„	650	44° 34′	14° 02′	1934	Žandarmeriska stanica
299	Vrtoče M. G.	„	600	44° 38′	13° 51′	—	Obradović J., putar
300	Bihać M. G.	„	227	44° 49′	13° 32′	1887	Vuković E., zvaničnica T. O.
301	Bosanska Krupa M. G.	„	173	44° 53′	13° 50′	—	Krelec S., nadz. puta
302	Gornji Ribnik M. G.	„	264	44° 28′	14° 29′	—	Ilić M., žand. kaplar
303	Ključ M. G.	„	521	44° 32′	14° 27′	—	Zadohlin S., nadz. puta
304	Sanski Most M. G.	„	163	44° 47′	14° 21′	—	Bešić R., žena putara
305	Stari Majdan M. G.	„	265	44° 50′	14° 17′	—	Žandarmeriska stanica
925	Subotica M. G.	„	250	44° 44′	14° 39′	1934	Popović M., čuvar vod.
306	Kozarac M. G.	„	221	44° 58′	14° 31′	1918	Žandarmeriska stanica
893	Prijedor Z. S.	„	126	44° 59′	14° 23′	1934	Žandarmeriska stanica
958	Bos. Kostajnica M. P.	„	110	45° 13′	14° 11′	1936	Živković N., upr. rasadnika
308	Bos. Dubica M. P.	„	100	45° 11′	14° 28′	1936	Ivanović K., upr. rasadnika
309	Novska M. V.	Sava	125	45° 20′	14° 39′	1925	Dragić M., željezničar
309	Novska G. Z.	„	125	45° 20′	14° 39′	1925	Komanda vazduhoplovstva
310	Bos. Gradiška Z. S.	„	95	45° 09′	14° 55′	1892	Špoljarić S., čuvar reka
311	Stara Gradiška G. Z.	„	96	45° 09′	14° 54′	1853	Durum S., upravitelj škole
312	Nova Gradiška G. Z.	„	129	45° 15′	15° 03′	—	Ing. Grgić J., sr. polj. ref.
313	Dolina Donja Z. S.	„	100	45° 08′	15° 05′	1913	Papković M., čuvar reka
315	Makljen sedlo Z. S.	Vrbas	1123	43° 51′	15° 16′	1897	Zadro M., putar
317	Jajce Z. S.	„	341	44° 21′	14° 56′	1892	Stare A.
845	Banja Luka M. V.	„	163	44° 46′	14° 52′	1932	Komanda vazduhoplovstva
318	Klašnica Z. S.	„	133	44° 53′	14° 57′	1934	Glamočanin L., putar
319	Požega Sl. G. Z.	Sava	157	45° 20′	15° 21′	1883	Franić F., učitelj polj. škole
904	Prnjavor Z. S.	„	185	44° 52′	15° 20′	1934	Nekrašenko D., sr. polj. ref.
959	Derventa M. P.	„	109	44° 59′	15° 34′	1936	Martić P., služb. rasadnika
320	Bogatići Z. S.	„	96	45° 09′	15° 41′	1925	Komanda vazduhoplovstva
986	Bogatić Z. S.	Bosna	614	43° 43′	16° 05′	1936	Fakin E., čuvar zgrada
321	Ledići Z. S.	„	960	43° 41′	16° 00′	1911	Žandarmeriska stanica
322	Ilidža Z. S.	„	497	43° 50′	15° 58′	1894	Kolomaznik T., bašt. k. p. šk.
323	Pazarić Z. S.	„	633	43° 46′	15° 49′	1918	Žandarmeriska stanica
794	Trebević Z. S.	„	1619	43° 49′	16° 07′	1932	Vagner I., čuvar turist. doma
1002	Ravne Trebević Z. S.	„	1057	43° 50′	16° 07′	1936	Forcan, čuvar šuma
889	Vrelo Bistrica Z. S.	„	1279	43° 45′	16° 13′	1934	Mastek J., čuvar vrela
324	Pale Z. S.	„	903	43° 49′	16° 15′	1918	Žandarmeriska stanica
325	Moščanica Z. S.	„	766	43° 53′	16° 09′	1892	Ahatović S., čuvar vrela
1013	Sedrenik Z. S.	„	920	43° 52′	16° 07′	1937	Marjaonvić P., čuvar mel. st.

Redni broj	Br. stanica	Naziv stanica	Sliv	Nadmorska visina u metrima	Geografske koordinate		Kad je počela raditi	Prezime i zanimanje posmatrača
					širina	dužina od Pariza		
1	2	3	4	5	6	7	8	9
S l i v r e k e D u n a v a								
301	326	Sarajevo Z. S.	Bosna	637	43° 52′	16° 06′	1892	Vemić V., v. d. upr. zavoda
302	326	Sarajevo (Rajlovac) M. V.	„	500	43° 52′	15° 59′	1892	Komanda vazduhoplovstva
303	888	Vrelo Kovačići Z. S.	„	746	43° 51′	16° 03′	1934	Bojić D., čuvar vrela
304	327	Pržići Z. S.	„	1060	44° 09′	16° 01′	1924	Antunović J., čin. želj. Vareš
305	329	Kiseljak Z. S.	„	470	43° 57′	15° 45′	1894	Žandarmeriska stanica
306	330	Komar Z. S.	„	780	44° 12′	15° 09′	1897	Vlajsavljević B., železničar
307	331	Travnik Z. S.	„	500	44° 14′	15° 21′	1881	Kvasnička V., tehničar
308	332	Zenica Z. S.	„	315	44° 12′	15° 35′	1924	Sukur V., čin. kaznione
309	333	Žepče M. V.	„	219	44° 25′	15° 42′	1892	Komanda vazduhoplovstva
310	853	Han Pijesak Z. S.	„	1089	44° 05′	16° 37′	1932	Vlaho Z., čin. šum. uprave
311	960	Maglaj M. P.	„	176	44° 32′	15° 46′	1936	Čelan A., poljopr. referent
312	961	Teslić M. P.	„	210	44° 36′	15° 31′	1936	Kostić M., poljopr. referent
313	964	Tešanj M. P.	„	229	44° 37′	15° 40′	1936	Ing. Belajev, poljopr. referent
314	334	Tuzla M. V.	„	236	44° 32′	16° 21′	1879	Komanda vazduhoplovstva
315	963	Gračanica M. P.	„	176	44° 42′	15° 58′	1936	Dević N., poljopr. referent
316	962	Doboj M. P.	„	137	44° 44′	15° 45′	1936	Nemanja Đ., sr. polj. referent
317	335	Modrič Z. S.	„	107	44° 57′	15° 59′	1892	Pajer I., čin. agrobot. otseka
318	990	Gradačac M. P.	Sava	107	44° 53′	16° 06′	1936	Žbirblis V., poljopr. referent
319	336	Orašje G. Z.	„	87	45° 02′	16° 21′	1910	Šekić K., polj. privr. čin.
320	337	Drenovci G. Z.	„	86	44° 55′	16° 35′	1896	Barač M., ratar
321	338	Gunja M. G.	„	86	44° 53′	16° 32′	1933	Cesarec A., nadz. puta
322	340	Šibošica Z. S.	„	265	44° 40′	16° 24′	1892	Žandarmeriska stanica
323	341	Bijeljina Z. S.	„	94	44° 45′	16° 53′	1924	Miloradović S., čuvar rasad.
324	343	Šavnik M. G.	Drina	867	42° 57′	16° 46′	1931	Knežević M., žandar
325	344	Goransko M. V.	„	1030	43° 07′	16° 31′	1927	Komanda vazduhoplovstva
326	806	Žabljak M. G.	„	1450	43° 09′	16° 48′	—	Jakić R., žandarm. narednik
327	345	Šćepanpolje M. G.	„	466	43° 21′	16° 30′	1927	Vuković V., zemljoradnik
328	347	Plevlje M. V.	„	769	43° 21′	17° 02′	1923	Komanda vazduhoplovstva
329	807	Kovač M. G.	„	1325	43° 29′	16° 51′	1931	Gazdić S., ban. putar
330	350	Čelebić Z. S.	„	1139	43° 23′	16° 39′	1887	Žandarmeriska stanica
331	805	Vikoč M. G.	„	496	43° 27′	16° 37′	1932	Žandarmeriska stanica
332	348	Kosanica M. G.	„	1200	43° 13′	17° 00′	1927	Domjanović B., delovoda
333	834	Goražde Z. S.	„	345	43° 41′	16° 38′	1931	Zajahić L., drž. voć. škola
334	891	Vrelo Prača Z. S.	„	1461	43° 43′	16° 16′	1934	Aničić D., čuvar vrela
335	837	Sokolac Z. S.	„	872	43° 56′	16° 38′	1931	Ing. Fatejev N., upr. st. stan.
336	908	Metaljka Sedlo Z. S.	„	1388	43° 33′	16° 49′	1934	Turina N., sestra nudilja
337	353	Gusinje M. G.	„	880	42° 34′	17° 31′	1927	Žandarmeriska stanica
338	1011	Čakor M. G.	„	1570	42° 40′	17° 40′	1937	Žandarmeriska stanica
339	1010	Murina M. G.	„	830	42° 40′	17° 33′	1937	Žandarmeriska stanica
340	354	Andrijevica M. G.	„	800	42° 44′	17° 27′	1923	Perović J., penzioner
341	355	Berane M. O.	„	650	42° 50′	17° 36′	1925	Đurković M., sr. poljopr. ref.
342	358	Bijelo Polje M. G.	„	586	43° 02′	17° 24′	1923	Vukašinović M.
343	931	Brodarevo M. G.	„	606	43° 14′	17° 22′	1935	Pejović R., p. ter. činovnik
344	359	Prijepolje M. G.	„	448	43° 23′	17° 19′	1923	O. Fiorovante, nadz. puta
345	360	Nova Varoš M. O.	„	1073	43° 28′	17° 29′	1925	Cincović M.
346	361	Priboj M. G.	„	394	43° 33′	17° 10′	1924	Dević V.
347	361	Priboj M. O.	„	—	— —	— —	—	Novković S.
348	362	Sjenica M. G.	„	1069	43° 16′	17° 40′	1924	Krstić D., nadz. puta
349	364	Semegnjevo M. G.	„	1004	43° 45′	17° 15′	1927	Žugić V., učitelj
350	365	Zaovine M. G.	„	1150	43° 52′	17° 01′	1927	Božić N., trgovac
351	890	Višegrad Z. S.	„	344	43° 47′	16° 57′	1934	Žandarmeriska stanica
352	912	Tara (Sanatorium) M. G.	„	980	43° 55′	17° 11′	1934	Blagojević M., čuvar letoval.
353	366	Bajina Bašta M. O.	„	280	43° 58′	17° 15′	1925	Radović D., pisar
354	367	Jagodići M. G.	„	680	44° 06′	17° 22′	1923	Jagodić V., zemljoradnik
355	368	Ljubovija M. O.	„	186	44° 11′	17° 03	1925	Stanimirović M.
356	835	Srebrenica Z. S.	„	400	44° 06′	16° 58′	1931	Žandarmeriska stanica
357	852	Vlasenica Z. S.	„	668	44° 11′	16° 37′	1932	Bilić N., poljopr. stanica
358	833	Zvornik Z. S.	„	179	44° 23′	16° 46′	1931	Dušić T., poljopr. stanica
359	371	Banja Koviljača M. V.	„	125	44° 31′	16° 49′	1925	Komanda vazduhoplovstva
360	372	Loznica M. G.	„	145	44° 32′	16° 53′	1923	Lazić P., sr. poljop. referent
361	374	Zavlaka M. G.	„	180	44° 27′	17° 10′	1923	Laušević M., učitelj
362	375	Đakovo G. Z.	Sava	111	45° 19′	16° 05′	1893	Rudak E., učitelj
363	377	Županja M. G.	„	86	45° 04′	16° 22′	1929	Dragoš M. ing.
364	379	Šid M. P.	„	104	45° 09′	16° 48′	1935	Matić O., činovnik
365	380	Sr. Mitrovica G. Z.	„	87	44° 58′	17° 17′	1908	Rešatarović V., čin. kazn. zav.
366	381	Bogatić M. G.	„	85	45° 50′	17° 09′	1925	Urošević N., sr. ekonom
367	382	Irig G. Z.	„	183	45° 06′	17° 32′	1910	Kajzer M., privatnik
368	383	Ruma M. P.	„	111	45° 00′	17° 29′	1901	Bujnović T., supr. sr. polj. r.
369	384	Šabac M. O.	„	92	44° 45′	17° 21′	1923	Nikolić M.
370	1001	Kamenica Valjevska M. O.	Kolubara	320	44° 21′	17° 24′	1936	Janković Ž.
371	385	Vladimirci M. O.	„	120	44° 37′	17° 26′	1925	Obradović M.
372	388	Valjevo M. O.	„	120	44° 16′	17° 33′	1923	Butulija O.
373	825	Bukovi M. O.	„	600	44° 07′	17° 38′	1930	Radovanović M.
374	389	Gornji Lajkovac M. G.	„	300	44° 10′	17° 44′	1923	Malbaški R., učitelj
375	390	Mionica M. O.	„	180	44° 15′	17° 45′	1925	Anđelković A.

Tabela II — Spisak kišomernih stanica

	Br. stanica	Naziv stanica	Sliv	Nadmorska visina u metrima	Geografske koordinate: širina	Geografske koordinate: dužina od Pariza	Kad je počela raditi	Prezime i zanimanje posmatrača
	2	3	4	5	6	7	8	9
		S l i v r e k e D u n a v a						
	391	Lazarevac M. G.	Kolubara	100	44° 23′	17° 55′	1923	Jevtić S., upr. voć. rasadnika
	393	Obrenovac M. O.	„	115	44° 39′	17° 52′	1923	Stanojević S.
	394	Umka M. P.	Sava	85	44° 41′	17° 59′	1925	Stojadinović A., upr. rasad.
	395	Stara Pazova G. Z.	„	85	44° 59′	17° 50′	1929	Ing. Dabić V., sreski agronom
	942	Topčider M. P.	„	200	44° 47′	18° 07′	1935	Banovinski voćni rasadnik
	398	Beograd M. O.	„	138	44° 48′	18° 07′	1887	Meteorološka opservatorija
	951	Ninčićevo M. P.	Tamiš	81	45° 32′	18° 29′	1935	Petrović M., opšt. činovnik
	400	Vršac-Varoš M. O.	„	92	45° 07′	18° 59′	1923	Dorner J.
	401	Banatski Karlovac M. G.	„	100	45° 03′	18° 41′	1923	Despot K., sajdžija
	405	Jaša Tomić M. O.	„	81	45° 27′	18° 32′	1929	Harkej A.
	403	Konak M. G.	„	80	45° 19′	18° 34′	1923	Safran G., učitelj
	973	Margetica M. O.	„	81	45° 16′	18° 30′	1935	Antonijev Ž.
	406	Opovo M. G.	„	78	45° 03′	18° 06′	1923	Drinjak M., učiteljica
	407	Pančevo M. O.	„	78	44° 52′	18° 18′	1923	Berezkin S.
	408	Kovačica M. O.	Dunav	81	45° 07′	18° 18′	1925	Temović B.
	409	Padina M. G.	„	120	45° 07′	18° 23′	1923	Končar Đ., učitelj
	411	Grocka M. O.	„	80	44° 40′	18° 22′	1925	Đorđević I., upr. rasadnika
	414	Selevac M. G.	„	177	44° 29′	18° 33′	1922	Janković D., učitelj
	415	Ralja M. G.	„	229	44° 34′	18° 14′	1922	Trifunović D., piljar (trgovac)
	416	Smederevo M. O.	„	75	44° 40′	18° 36′	1925	Knežević R.
	418	Kovin M. O.	„	82	44° 45′	18° 37′	1927	Tomić Ž.
	949	Gaj P. S.	„	70	44° 48′	18° 44′	1935	Jeremić Ž., vod. zadr.
	419	Giljane M. G.	Juž. Morava	590	42° 28′	19° 07′	1925	Žubko A., nadz. puta
	420	Bostane M. G.	„ „	900	42° 36′	19° 06′	1927	Stojanović M., škol. posl.
	421	Domorovce M. G.	„ „	463	42° 31′	19° 17′	1923	Dinić J., zemljoradnik
	422	Preševo M. O.	„ „	486	42° 20′	19° 18′	1924	Popović S.
	423	Vranje M. V.	„ „	460	42° 34′	19° 34′	1923	Komanda vazduhoplovstva
	424	Stari Glog M. G.	„ „	900	42° 29′	19° 48′	1927	Tasić D., delovođa opštine
	425	Vladičin Han M. O.	„ „	328	42° 42′	19° 44′	1925	Milosavljević M.
	426	Surdulica M. O.	„ „	470	42° 41′	19° 50′	1926	Nikulin A.
	427	Džep M. G.	„ „	250	42° 46′	19° 46′	1923	Gadžić S., učitelj
	428	Klisura M. G.	„ „	950	42° 45′	20° 04′	1923	Vuković J., upr. škole
	429	Vlasina M. G.	„ „	1200	42° 44′	19° 59′	1927	Krstić D., zemljodelac
	430	Babušnica M. O.	„ „	495	43° 04′	20° 05′	1925	Veljković A., upr. voć. rasad.
	431	Kruševica M. G.	„ „	450	43° 00′	19° 52′	1923	Davinić R., sveštenik
	432	Vlasotince M. G.	„ „	270	42° 58′	19° 48′	1925	Marković M., refer. poljopr.
	433	Leskovac M. O.	„ „	224	42° 59′	19° 37′	1923	Predelj A.
	434	Sijarinska Banja M. G.	„ „	680	42° 47′	19° 18′	1923	Osmanović O., blagajnik
	435	Ivan Kula M. G.	„ „	810	42° 57′	19° 05′	1927	Tianić R., opšt. delovođa
	436	Lipovica (Oruglica) M. G.	„ „	1000	42° 43′	19° 24′	1927	Jovanović M., zemljodelac
	437	Lebane M. G.	„ „	270	42° 55′	19° 25′	1923	Popović V., učitelj
	439	Blaževo M. G.	Toplica	850	43° 14′	18° 35′	1924	Dimić O., opšt. delovođa
	440	Kuršumlija M. G.	„	360	43° 09′	18° 56′	1922	Jevremović M., učitelj
	441	Prokuplje M. O.	„	325	43° 14′	19° 15′	1922	Marijanović M., učitelj
	882	Beloljin M. G.	„	300	43° 14′	19° 02′	1933	Stojanović V., službenik
	442	Žitni Potok M. G.	„	530	43° 06′	19° 15′	1923	Đorđević M., učitelj
	443	Petrovac Prokupački M. G.	„	515	43° 19′	19° 15′	1927	Brjancev M., učitelj
	444	Caribrod M. V.	Nišava	436	43° 01′	20° 25′	1925	Komanda vazduhoplovstva
	444	Caribrod M. O.	„	436	43° 01′	20° 25′	1925	Milić M.
	927	Kamenica M. G.	„	750	43° 08′	20° 33′	1935	Ćančić J., delovođa opštine
	445	Pirot M. O.	„	370	43° 09′	20° 15′	1923	Bogosavljević R.
	446	Dojkinci M. G.	„	880	43° 14′	20° 27′	1923	Petrović D.. opšt. delovođa
	932	Visoka Ržena M. G.	„	840	43° 09′	20° 29′	1935	Ignjatović M., učitelj nar. šk.
	928	Donja Koritnica M. G.	„	400	43° 10′	19° 59′	1935	Pešić Lj., učitelj
	447	Bela Palanka M. G.	„	290	43° 13′	19° 58′	1923	Pejković V., upr. rasadn.
	858	Rautovo M. G.	„	417	43° 17′	19° 42′	1933	Kovačić F., učiteljica
	884	Niška Banja M. G.	„	248	43° 17′	19° 40′	1933	Uprava Niške Banje
	448	Kaletinac M. G.	„	660	43° 10′	19° 50′	1927	Milojković M., kmet zemljod.
	449	Grkinja M. G.	„	302	43° 13′	19° 40′	1927	Grozdanović L., blag. opšt.
	450	Niš M. V.	„	193	43° 19′	19° 33′	1925	Komanda vazduhoplovstva
	452	Prčilovica M. O.	Juž. Morava	200	43° 31′	19° 21′	1925	Pejković V.
	453	Soko Banja M. O.	„ „	298	43° 31′	19° 32′	1925	Nastasijević V.
	453	Soko Banja M. G.	„ „	298	43° 31′	19° 32′	1925	Uprava Soko Banje
	456	Ribare M. G.	„ „	300	43° 26′	19° 12′	1924	Gagić A., učitelj
	457	Ražanj M. O.	„ „	290	43° 41′	19° 13′	—	Brodinac Đ.
	855	Belasica (Petrinja) M. O.	„ „	450	43° 28′	19° 08′	1933	Radosavljević M., čuv. dr. š.
	458	Stalać M. G.	„ „	140	43° 41′	19° 05′	1922	Živanović Ž., opšt. delovođa
	816	Erčege M. G.	Zap. Morava	1302	43° 22′	17° 48′	1931	Dragačanin S., pisar opštine
	459	Ivanjica M. G.	„ „	490	43° 35′	17° 53′	1922	Toljanić D., nadzornik
	461	Ljubiš M. G.	„ „	1024	43° 38′	17° 31′	1924	Popović A., učitelj
	462	Čajetina M. O.	„ „	865	43° 45′	17° 24′	1925	Mišović Lj.
	463	Užice M. V.	„ „	500	43° 52′	17° 31′	1924	Komanda vazduhoplovstva
	999	Užice (Turica) P. S.	„ „	421	43° 51′	17° 30′	1936	Mrkonić D., mašinist
	464	Sevojna M. P.	„ „	660	43° 52′	17° 35′	1936	Sokolić J., nast. poljopr. šk.
	466	Požega M. G.	„ „	312	43° 51′	17° 42′	1922	Karić L., nadz. puta

Tabela II — Spisak kišomernih stanica

Redni broj	Br. stanica	Naziv stanica	Sliv	Nadmorska visina u metrima	Geografske koordinate		Kad je počela raditi	Prezime i zanimanje posmatrača
					širina	dužina od Pariza		
1	2	3	4	5	6	7	8	9
S l i v r e k e D u n a v a								
451	467	Guča M. O.	Za. Morava	337	43° 47′	17° 53′	1925	Vasović Đ.
452	468	Rudnik M. O.	„ „	626	44° 08′	18° 10′	1922	Radivojević M., upr. rasadn.
453	469	Gornji Milanovac M. G.	„ „	322	44° 02′	18° 07′	1923	Božović M., voćar
454	470	Čačak M. G.	„ „	215	43° 53′	18° 01′	1922	Obradović B., zvan.-dnevn.
455	811	Rožaje M. G.	Ibar	1000	42° 51′	17° 50′	1931	Kasterović V.
456	472	Bukovica M. G.	„	1250	42° 57′	17° 50′	1927	Rakić M., učitelj
457	474	Suvi Do M. G.	„	1150	43° 02′	17° 48′	1924	Popović Lj., zemljoradnik
458	475	Ribarić M. G.	„	665	42° 58′	18° 09′	1923	Šipovalov A., učitelj
459	476	Čečevo M. G.	„	900	42° 53′	18° 16′	1923	Jakovljević J., opšt. delovođa
460	863	Janjevo M. G.	Sitnica	760	42° 34′	18° 55′	1933	Mankić Đ., opšt. pisar
461	827	Lipljani M. O.	„	530	42° 32′	18° 46′	1931	Obradović B., pisar opštine
462	477	Priština (Kosovo) M. G.	„	630	42° 40′	18° 50′	1923	Lazarević Lj., učitelj
463	477	Priština M. O.	„	630	42° 40′	18° 50′	—	Zdravković V.
464	478	Krpime M. G.	„	650	43° 00′	18° 49′	1927	Simonović K., opšt. blagajnik
465	479	Podujevo M. G.	„	620	42° 54′	18° 50′	1922	Popović V., nadz. ban. puta
466	480	Orlane M. G.	„	640	42° 49′	19° 00′	1927	Džajević G., učiteljica
467	971	Devet Jugovića M. O.	„	580	42° 43′	18° 48′	1935	Filipović M.
468	797	Svrčak P. S.	„	540	42° 48′	18° 41′	1935	Pribičević A., ekonom
469	481	Vučitrn M. G.	„	515	42° 49′	18° 38′	1925	Ljubanović V., upr. sr. rasad.
470	482	Kos. Mitrovica M. V.	Ibar	510	42° 53′	18° 31′	1923	Komanda vazduhoplovstva
471	483	Bare M. G.	„	900	42° 59′	18° 37′	1927	Vukotić Lj., blagajnik opšt.
472	923	Kašalj M. G.	„	1000	43° 04′	18° 17′	1934	Radeljković A., opšt. pisar
473	484	Leposavići M. G.	„	450	43° 06′	18° 29′	1923	Lazović D., učitelj
474	485	Duga Poljana M. G.	„	1365	43° 15′	17° 53′	1927	Redžović A.
475	907	Melaj M. G.	„	980	43° 06′	17° 56′	1934	Dimitrijev V., učitelj
476	486	Novi Pazar M. O.	„	545	43° 08′	18° 10′	1923	Šehović M.
477	487	Raška M. G.	„	417	43° 17′	18° 18′	1923	Ćirović M., službenik
478	817	Priboj M. G.	„	428	43° 24′	18° 22′	1931	Novković S., putar
479	906	Rudno M. G.	„	1100	43° 25′	18° 09′	1934	Čorbić M., delovoda
480	489	Ušće M. G.	„	360	43° 28′	18° 17′	1923	Ristić P., nadz. puta
481	490	Kraljevo M. V.	„	210	43° 43′	18° 21′	1922	Komanda vazduhoplovstva
482	491	Vučkovica M. G.	Zap. Morava	350	43° 57′	18° 27′	1927	Gavrilović R., težak
483	492	Adžine Livade M. O.	„ „	651	43° 54′	18° 32′	1928	Đukić R.
484	494	Vrnjačka Banja M. O.	„ „	226	43° 37′	18° 34′	1923	Šćerbinin A.
485	497	Aleksandrovac M. O.	„ „	343	43° 27′	18° 43′	1925	Marković B.
486	498	Brus M. O.	„ „	450	43° 23′	18° 42′	1925	Miletanović M.
487	499	Blace M. G.	„ „	410	43° 18′	18° 57′	1927	Milić R.
488	501	Kruševac M. V.	„ „	190	43° 35′	18° 59′	1922	Komanda vazduhoplovstva
489	504	Donji Krčin M. G.	Vel. Morava	245	43° 44′	18° 51′	1927	Milošević Z., učitelj
490	505	Paraćin M. O.	„ „	130	43° 52′	19° 04′	1924	Pavlović M.
491	506	Senjski Rudnik M. G.	„ „	600	44° 00′	19° 14′	1923	Filipović F., ing. Senj. rudn.
492	782	Dobričevo M. P.	„ „	170	43° 57′	19° 04′	1925	Bratković M., rukov. magac.
493	508	Vel. Pčelica M. G.	„ „	380	43° 54′	18° 38′	1922	Vidan A., upr. osn. škole
494	509	Rekovac M. O.	„ „	300	43° 52′	18° 45′	1925	Tišić D.
495	510	Jagodina M. P.	„ „	119	43° 59′	18° 55′	1936	Đorđević S., pom. upravnika
496	511	Trešnjevac M. O.	„ „	400	43° 54′	18° 35′	1929	Milovanović R.
497	512	Grošnica M. O.	„ „	197	43° 58′	18° 33′	1929	Vučković L. (Kobar)
498	513	Kragujevac M. V.	„ „	176	44° 01′	18° 34′	1925	Komanda vazduhoplovstva
499	514	Gor. Banjani M. G.	„ „	452	44° 06′	17° 56′	1927	Ignjatović V., referent
500	516	Lapovo (Rogot) M. O.	„ „	109	44° 10′	18° 45′	1922	Milovanović M., lugar
501	516	Lapovo M. G.	„ „	109	44° 10′	18° 45′	1922	Živković I., pover. svilare
502	517	Veliki Popović M. O.	„ „	195	44° 07′	19° 01′	1925	Stevanović D.
503	518	Svilajnac M. O.	„ „	99	44° 14′	18° 51′	1924	—
504	519	Čumić M. G.	„ „	312	44° 09′	18° 28′	1922	Maksimović S., težak
505	975	Topola Varoš M. O.	„ „	200	44° 15′	18° 21′	1935	Mihić S., upr. sr. rasadn.
506	521	Bukovička Banja M. O.	„ „	256	44° 19′	18° 12′	1925	Kartaševskaja J.
507	941	Mladenovac M. P.	„ „	200	44° 27′	18° 22′	1935	Sreski poljopr. referent
508	524	Palanka M. O.	„ „	100	44° 22′	18° 37′	1925	Dašić V.
509	525	Vel. Plana M. G.	„ „	105	44° 20′	18° 43′	1922	Matejić D.
510	526	Orašje Vel. M. O.	„ „	100	44° 22′	18° 45′	1936	Perišić V., upr. rasadn.
511	820	Ljubičevo M. O.	„ „	73	44° 36′	18° 48′	1931	Milovanović J.
512	528	Požarevac M. O.	„ „	90	44° 37′	18° 52′	1923	Ing. Popović M.
513	529	Žagubica M. G.	Mlava	350	44° 12′	19° 27′	1923	Žikić M., nadz. ban. puta
514	530	Jošanica M. G.	„	300	44° 17	19° 22′	1927	Petrović S., knjigovođa
515	531	Bliznak M. G.	„	280	44° 11′	19° 12′	1927	Azbukin I., učitelj
516	532	Gornjak M. G.	„	183	44° 16′	19° 13′	1924	Jovičić M., kaluđer jeromon.
517	934	Zlatovo M. G.	„	400	44° 12′	19° 06′	1935	Janković D., učitelj
518	533	Petrovac Pož. M. G.	„	125	44° 23′	19° 05′	1923	Blagojević T., upr. rasadn.
519	974	Flamunda M. O.	Dunav	176	44° 56′	18° 44′	1935	Parabucki D.
520	535	Bela Crkva M. V.	„	97	44° 54′	19° 06′	1923	Komanda vazduhoplovstva
521	803	Debeli Lug M. G.	Pek	300	44° 22′	19° 34′	1932	Stokić Ž., upr. univ. dobara
522	536	Kučevo M. G.	„	155	44° 30′	19° 20′	1923	Todorović Lj., poljopr. ref.
523	537	Vel. Gradište M. V.	„	85	44° 46′	19° 11′	1923	Komanda vazduhoplovstva
524	538	Golubac M. O.	Dunav	80	44° 39′	19° 18′	1925	Stefanović P.
525	539	Dobra M. G.	„	64	44° 39′	19° 34′	1923	Živanović Ž., obućar

Tabela II — Spisak kišomernih stanica

	Br. stanica	Naziv stanica	Sliv	Nadmorska visina u metrima	Geografske koordinate: širina	Geografske koordinate: dužina od Pariza	Kad je počela raditi	Prezime i zanimanje posmatrača
	2	3	4	5	6	7	8	9
		S l i v r e k e D u n a v a						
	540	Donji Milanovac M. G.	Dunav	75	44° 28′	19° 46′	1923	Jovanović M., ekonom
	541	Tanda M. G.	„	334	44° 14′	19° 48′	1923	Jovanović J., zemljoradnik
	542	Tekija M. G.	„	50	44° 41′	20° 05′	1923	Radisavljević D., učiteljica
	543	Kladovo M. G.	„	68	44° 37′	20° 16′	1925	Stevčić R., upr. rasadn.
	544	Brza Palanka M. G.	„	50	44° 28′	20° 06′	1923	Nikolić J., učitelj
	781	Jabukovac M. O.	„	200	44° 21′	20° 03′	1925	Jovanović D.
	545	Bukovo (Negotin) M. O.	„	133	41° 00′	19° 00′	1927	Radosavljević S.
	546	Negotin M. G.	„	45	44° 13′	20° 12′	1922	Radosavljević S., službitelj
	547	Vitanovac M. G.	Timok	600	43° 22′	20° 02′	1927	Stojković J., trgovac
	548	Svrljig M. O.	„	375	43° 26′	19° 47′	1925	Janković O.
	549	Davidovac M. G.	„	799	43° 31′	19° 38′	1923	Cvetković M., pr. opšt. upr.
	550	Knjaževac M. G.	„	250	43° 34′	19° 55′	1923	Đorđević T., upr. rasadn.
	551	Ćuštica M. G.	„	600	43° 22′	20° 12′	1927	Stamenković A., zemljoradnik
	926	Kalna M. G.	„	400	43° 25′	20° 06′	1935	Kovačević B., učitelj
	552	Aldinac M. G.	„	650	43° 32′	20° 07′	1927	Jovanović S., zemljoradnik
	554	Krivi Vir M. G.	„	400	43° 49′	19° 24′	1923	Burgić B., zemljoradnik
	555	Dobro Polje M. G.	„	425	43° 47′	19° 41′	1923	Petrović B., učitelj
	556	Boljevac M. O.	„	300	43° 50′	19° 47′	1925	Popović M.
	557	Zlot M. G.	„	300	44° 01′	19° 39′	1927	Petrović M., učitelj
	930	Brestovačka banja M. G.	„	350	44° 04′	19° 42′	1935	Knežević S., bašt. up. Br. banje
	558	Metovnica M. G.	„	185	43° 57′	19° 48′	1923	Petrović M., učitelj
	559	Zaječar M. V.	„	150	43° 54′	19° 55′	1923	Komanda vazduhoplovstva
	560	Salaš M. O.	„	300	44° 07′	19° 59′	1925	Novaković J.
		S l i v J a d r a n s k o g M o r a						
	561	Zamet M. G.	Jadran. More	160	45° 21′	12° 03′	1927	Pilepić A., namještenik
	563	Hreljin M. G.	„ „	230	45° 17′	12° 16′	1927	Polić L., učitelj
	564	Trsat M. G.	„ „	130	45° 20′	12° 07′	1927	Medija F., vrtar
	899	Sušak (Grob. polje) M. V.	„ „	94	45° 20′	12° 07′	1934	Komanda vazduhoplovstva
	565	Sušak G. Z.	„ „	17	45° 20′	12° 07′	1935	Jagatić S., čin. želj.
	566	Kraljevica G. Z.	„ „	2	45° 16′	12° 14′	1925	Ševčenko A., drž. lječil.
	567	Crikvenica G. Z.	„ „	2	45° 10′	12° 21′	1892	Kostrenčić I., ban. činov.
	569	Novi (Vinodol) G. Z.	„ „	33	45° 08′	12° 27′	1925	Posavec S., lugar
	570	Drinak G. Z.	„ „	400	45° 06′	12° 32′	1905	Krpan I., lugar
	571	Sv. Mihail G. Z.	„ „	595	44° 59′	12° 39′	1897	Brkljačić M., lugar
	572	Senj G. Z.	„ „	36	44° 59′	12° 34′	1868	Škrgatić I., lugar
	573	Biljevine G. Z.	„ „	500	44° 55′	12° 37′	1907	Rogić V., lugar
	574	Piškulja G. Z.	„ „	361	44° 52′	12° 35′	1905	Šikić N., lugar
	861	Jablanac G. Z.	„ „	3	44° 42′	12° 34′	1933	Labag I., učitelj
	575	Cesarica G. Z.	„ „	50	44° 34′	12° 41′	1905	Dokozić I., lugar
	576	Sušanj G. Z.	„ „	600	44° 32′	12° 47′	1905	Brkljačić I., lugar
	922	Zrmanja G. Z.	„ „	400	44° 09′	13° 44′	1934	Čuljat I., skretničar
	577	Obrovac M. G.	„ „	57	44° 12′	13° 21′	1896	Terzić V., nadz. puta
	957	Zemunik M. P.	„ „	110	44° 07′	13° 03′	1935	Ban. poljoprivredna stanica
	956	Jankolovica M. P.	„ „	8	43° 58′	13° 10′	1935	Drž. ergela Aleksandrovo
	579	Strmica M. G.	Krka	389	44° 10′	13° 56′	1910	Bjelić D., poštan. majstor
	580	Knin M. G.	„	240	44° 02′	13° 52′	1891	Dobuđa M., bašt. poljopr st.
	582	Kistanje M. G.	„	240	43° 59′	13° 38′	1896	Martić P., nadz. puta
	583	Muć M. G.	„	438	43° 42′	14° 08′	1897	Delić J., posjednik
	584	Drniš M. G.	„	304	43° 51′	13° 49′	1896	Luctić A., nadz. puta
	585	Skradin M. G.	„	78	43° 49′	13° 35′	1922	Perišić I., crkvenjak
	586	Šibenik M. G.	Jadran. More	20	43° 44′	13° 34′	1890	Iljadica A., drž. putar
	586a	Šibenik M. V.	„ „	9	43° 44′	13° 34′	1890	Komanda vazduhoplovstva
	587	Perković M. G.	„ „	203	43° 40′	13° 47′	1924	Runjić M., željez. namješt.
	588	Klis M. G.	„ „	360	43° 34′	14° 12′	1896	Čulap D., zemljoradnik
	589	Trogir M. O.	„ „	12	43° 31′	13° 55′	1925	Osipov N.
	590	Dugo Polje M. G.	„ „	290	43° 35′	14° 16′	1912	Macanović B., posjednik
	591	Split M. G.	„ „	128	43° 31′	14° 07′	1889	Meteor. opservator.
	592	Vrlika M. G.	„ „	400	43° 55′	14° 04′	1894	Ninčić S., nadz. puta
	593	Sinj M. G.	„ „	326	43° 42′	14° 18′	1894	Alač L., domaćinska škola
	593a	Sinj Trnovača M. V.	„ „	326	43° 42′	14° 18′	—	Komanda vazduhoplovstva
	594	Katuni M. G.	„ „	257	43° 28′	14° 33′	1897	Ribičić T., posjednik
	595	Zagvozd M. G.	„ „	450	43° 24′	14° 44′	1896	Čagalj S.. pošt. majstor
	596	Dubrava M. G.	„ „	509	43° 30′	14° 18′	1905	Bašić A., opć. šumar
	597	Makarska M. G.	„ „	8	43° 17′	14° 42′	1896	Dujmović I., lučki čin.
	598	Kalinovik M. V.	Neretva	1090	43° 30′	16° 07′	1889	Komanda vazduhoplovstva
	599	Bjelašnica Z. S.	„	2067	43° 42′	15° 55′	1894	Schäfer J., posm. zav. za met.
	929	Ivan Planina M. V.	„	967	43° 45′	15° 42′	1935	Komanda vazduhoplovstva
	601	Ivan sedlo Z. S.	„	967	43° 45′	15° 42′	1892	Žandarmeriska stanica
	600	Konjic Z. S.	„	280	43° 39′	15° 38′	1892	Žandarmeriska stanica
	602	Prozor M. P.	„	733	43° 49′	15° 17′	1892	Ban. poljopr. stanica

Tabela II — Spisak kišomernih stanica

Redni broj	Br. stanica	Naziv stanica	Sliv	Nadmorska visina u metrima	Geografske koordinate: širina	Geografske koordinate: dužina od Pariza	Kad je počela raditi	Prezime i zanimanje posmatrača
1	2	3	4	5	6	7	8	9
		S l i v J a d r a n s k o g M o r a						
595	603	Jablanica Z. S.	Neretva	192	43° 40′	15° 26′	1893	Papković M., trgovac
596	604	Mostar Z. S.	„	70	43° 20′	15° 29′	1891	Kapusta P., prof.
597	604	Mostar M. V.	„	70	43° 20′	15° 29′	—	Komanda vazduhoplovstva
598	605	Vlahovići Z. S.	„	740	43° 02′	15° 48′	1913	Žandarmeriska stanica
599	810	Dabrica M. G.	„	550	43° 10′	15° 40′	1931	Ivelja P., zemljoradnik
600	606	Stolac Z. S.	„	64	43° 05′	15° 38′	1886	Duvanska stanica
601	607	Klobuk Z. S.	„	107	43° 16′	15° 09′	1914	Prica I. pregl. od. fin. kontr.
602	608	Vitina Z. S.	„	76	43° 15′	15° 10′	1913	Melior. nadzorništvo
603	911	Ljubuški Z. S.	„	98	43° 12′	15° 13′	1935	Lenarčić Z., čin. duv. stanice
604	911	Ljubuški M. P.	„	98	43° 12′	15° 13′	1936	Ban. lozni i voćni rasadnik
605	1016	Domanovići Z. S.	„	150	43° 08′	15° 27′	1937	Ždralić S., čin. ogl. duv. st.
606	610	Čapljina Z. S.	„	32	43° 07′	15° 22′	1910	Toholj S.
607	611	Metković M. G.	„	6	43° 03′	15° 19′	1896	Ban. poljopr. stanica
608	612	Vrgorac M. O.	Jadran. More	211	43° 13′	15° 03′	1885	Đikan I.
609	613	Neum Klek Z. S.	„ „	62	42° 56′	15° 18′	1913	Žandarmeriska stanica
610	614	Slano M. G.	„ „	5	42° 47′	15° 34′	1899	Čokljat A., posjednik
611	616	Dubrovnik M. V.	„ „	7	42° 38′	15° 49′	1925	Komanda vazduhoplovstva
612	808	Gruda M. G.	„ „	60	42° 31′	16° 02′	1931	Mustabinić M., putar
613	617	Crkvice M. G.	„ „	1050	42° 34′	16° 18′	1887	Vukosavić V.
614	618	Risan M. G.	„ „	3	42° 31′	16° 22′	1899	Rikler V.
615	821	Škaljari k. Kotora M. O.	„ „	500	42° 25′	16° 27′	1930	Petrović I.
616	620	Kumbor M. V.	„ „	5	42° 27′	16° 16′	1922	Komanda vazduhoplovstva
617	621	Budva M. G.	„ „	2	42° 17′	16° 30′	1889	Dunčić M.
618	828	Buljarica M. G.	„ „	3	42° 12′	16° 39′	1931	Vodna zadruga
619	622	Sutomore-Mišići M. G.	„ „	3	42° 08′	16° 43′	1896	Stanišić S., putar
620	623	Bar Stari M. G.	„ „	50	42° 05′	16° 48′	1923	Popović J. arhivar
		O s t r v a J a d r a n s k o g M o r a						
621	886	Omišalj M. V.	Ostr. Jadr. Mora	91	45° 13′	12° 13′	1928	Komanda vazduhoplovstva
622	625	Vrbnik G. Z.	„ „ „	49	45° 05′	12° 21′	1925	Trinajstić I., župnik
623	626	Krk G. Z.	„ „ „	8	45° 02′	12° 14′	1909	Jaruga P., klerik
624	991	Knajt-Aleksandrovo M. P.	„ „ „	5	45° 01′	12° 18′	1936	Žic I., voć. i loz. rasadnik
625	628	Rab G. Z.	„ „ „	2	44° 45′	12° 26′	1896	Perinčić M., nadlugar
626	628	Rab M. V.	„ „ „	348	44° 45′	12° 26′	1926	Komanda vazduhoplovstva
627	815	Novalja G. Z.	„ „ „	50	44° 33′	12° 33′	1930	Hamm A., dezinfektor
628	864	Bonaster M. V.	„ „ „	123	44° 13′	12° 30′	1926	Komanda vazduhoplovstva
629	865	Žirje M. V.	„ „ „	114	43° 39′	13° 19′	1926	Komanda vazduhoplovstva
630	866	Divulja M. V.	„ „ „	15	43° 31′	13° 58′	1926	Komanda vazduhoplovstva
631	629	Supetar M. G.	„ „ „	10	43° 23′	14° 13′	1898	Dujmović J., učitelj
632	630	Praznice M. G.	„ „ „	400	43° 19′	14° 22′	1897	Koljatić M., učitelj
633	631	Hvar M. V.	„ „ „	241	43° 10′	14° 07′	1932	Komanda vazduhoplovstva
634	631	Hvar G. Z.	„ „ „	—	43° 10′	14° 07′	—	o. Miličić P., svećenik
635	631	Hvar M. O.	„ „ „	—	43° 10′	14° 07′	—	Miličić A.
636	796	Vis Hum M. V.	„ „ „	586	43° 02′	13° 47′	1926	Komanda vazduhoplovstva
637	635	Korčula M. G.	„ „ „	9	42° 58′	14° 48′	1896	Bernardi M., učitelj
638	632	Velaluka M. V.	„ „ „	372	42° 56′	14° 22′	1926	Komanda vazduhoplovstva
639	947	Blato M. P.	„ „ „	10	42° 57′	14° 27′	1935	Ban. rasadnik za juž. kulture
640	633	Badija Korčula M. O.	„ „ „	18	42° 57′	14° 50′	1929	Bonifat F.
641	634	Janjina M. O.	„ „ „	120	42° 55′	15° 05′	1926	Prodan I.
642	887	Šipan M. V.		243	42° 40′	15° 33′	1927	Komanda vazduhoplovstva
		S l i v r e k e D r i m a						
643	879	Vrelo M. G.	Beli Drim	480	42° 46′	18° 04′	1933	Pavlović S., žand. narednik
644	639	Istok M. G.	„ „	440	42° 47′	18° 09′	1933	Dožić P., narednik žand.
645	640	Đurakovac M. O.	„ „	460	42° 43′	18° 09′	1929	Koh V.
646	877	Novo Selo M. G.	„ „	510	42° 43′	18° 00′	1933	Đukić A., učitelj
647	878	Zlokućani M. G.	„ „	400	42° 40′	18° 12′	1933	Jevtić L., škol. služitelj
648	642	Dolac M. G.	„ „	500	42° 35′	18° 14′	1927	Popović B., opšt. delovoda
649	876	Novo Selo Zajmovo M. G.	„ „	400	42° 35′	18° 14′	1933	Dimitrijević N., zemljoradnik
650	636	Bjeluha M. G.	„ „	1520	42° 41′	17° 42′	1927	Brečić B,. putar
651	637	Peć M. V.	„ „	536	42° 40′	17° 56′	1923	Komanda vazduhoplovstva
652	875	Glavičica M. G.	„ „	420	42° 38′	18° 04′	1933	Čukić M., učitelj
653	874	Gloďani M. G.	„ „	410	42° 34′	18° 09′	1933	Poljić F., župnik
654	643	Kijevo M. G.	„ „	550	42° 34′	18° 22′	1927	Grković S., učitelj
655	644	Dečani M. G.	„ „	580	42° 32′	17° 56′	1927	Niketić S., učiteljica
656	873	Čelopek M. G.	„ „	435	42° 36′	18° 06′	1933	Ilić V., žand. narednik
657	872	Donji Ratiš M. G.	„ „	460	42° 31′	18° 04′	1933	Špelić J., narednik žand.
658	871	Petrovac M. G.	„ „	420	42° 26′	18° 06′	1933	Cerovina Š., zemljoradnik
659	868	Brodosani M. G.	„ „	360	42° 24′	18° 10′	1933	Jeremić M., penzioner

Tabela II — Spisak kišomernih stanica

	Br. stanica	Naziv stanica	Sliv	Nadmorska visina u metrima	Geografske koordinate: širina	Geografske koordinate: dužina od Pariza	Kad je počela raditi	Prezime i zanimanje posmatrača
	2	3	4	5	6	7	8	9
		S l i v r e k e D r i m a						
	645	Ponoševac M. G.	Beli Drim	420	42° 22′	17° 53′	1927	Vujanović R., narednik žand.
	869	Junik M. G.	„ „	560	42° 28′	17° 57′	1933	Vidaček P., žand. narednik
	870	Ereč M. G.	„ „	500	42° 28′	18° 00′	1933	Čović F. narednik žand.
	646	Đakovica M. G.	„ „	383	42° 22′	18° 07′	1923	Božović D. poljopr. referent
	647	Orahovac M. O.	„ „	450	42° 23′	18° 19′	1925	Kujundžić D.
	867	Vel. Kruša M. G.	„ „	340	42° 19′	18° 18′	1933	Popović A., učitelj
	883	Dule Han M. G.	„ „	667	42° 24′	18° 32′	1933	Gavrilović M., žand. podnar.
	649	Suva Reka M. G.	„ „	444	42° 21′	18° 28′	1923	Milenković A., poljopr. ref.
	650	Prizren M. O.	„ „	435	42° 13′	18° 24′	1926	Šotorević D.
	1005	Dušanovac M. P.	„ „	—	—	—	1937	Raufović I. opšt. pisar
	1004	Dragaš M. P.	„ „	1000	42° 04′	18° 19′	1937	Čin. III. od. Kr. ban. uprave
	651	Žur M. G.	„ „	550	42° 10′	18° 16′	1923	Aleksić Đ., kaplar
	652	Sv. Naum M. G.	Crni Drim	713	40° 55′	18° 25′	1927	Žurković F., služ. pošte
	653	Ohrid M. G.	„ „	690	41° 07′	18° 28′	1923	Nikolić M., sr. ekonom p. ref.
	654	Struga M. G.	„ „	688	41° 11′	18° 20′	1923	Rudnjev Đ.. činovnik
	655	Trnica M. G.	„ „	1100	41° 43′	18° 21′	1927	Velisavljević J., žand. nared.
	656	Rostuša M. O.	„ „	720	41° 36′	18° 16′	1927	Nikulin A.
	657	Debar M. G.	„ „	675	41° 32′	18° 12′	1923	Stojanović K., poljopr. ref.
		S l i v E g e j s k o g M o r a						
	659	Gostivar M. G.	Vardar	525	41° 48′	18° 35′	1923	Vinklat E., ekonom (p. ref.)
	937	Popova Šapka M. G.	„	1800	42° 01′	18° 34′	1935	Jovanović D., čuvar doma
	660	Tetovo M. O.	„	436	42° 00′	18° 40′	1923	Petković J.
	661	Kičevo M. G.	Treska	607	41° 32′	18° 38′	1923	Bojević R., poljopr. referent
	662	Južni Brod M. O.	„	580	41° 32′	18° 53′	1925	Jovanović M.
	843	Pusta Bresnica M. G.	„	750	41° 53′	18° 57′	1932	Veljanov Korislija M., učit.
	663	Sedlarevo M. G.	„	1250	41° 53′	18° 47′	1927	Revanda S., žand. narednik
	664	Jažince M. G.	Vardar	1450	42° 13′	18° 35′	1927	Stanišić C., zemljoradnik
	666	Kačanik M. G.	„	470	42° 13′	18° 54′	1922	Šepetkovska D., upr. osn. šk.
	844	Brodac M. G.	„	850	42° 08′	19° 08′	1932	Trajković S., zemljoradnik
	667	Skoplje M. G.	„	250	42° 00′	19° 06′	1923	Selekciona stanica
	667	Skoplje M. V.	„	250	42° 00′	19° 06′	1923	Komanda vazduhoplovstva
	668	Zelenikovo M. G.	„	213	41° 52′	19° 16′	1923	Đurašković D., pisar opštine
	669	Novo Selo M. G.	Pčinja	500	42° 22′	19° 38′	1923	Arsenjević S., opšt. pisar
	670	Vojnik M. G.	„	320	42° 10′	19° 32′	1923	Bradić M., nadz. puta
	672	Kriva Palanka M. G.	„	682	42° 12′	20° 01′	1923	Natević I., učitelj
	673	Đerman M. G.	„	1000	42° 17′	19° 45′	1927	Veličković P. prets. opć.
	674	Kratovo M. G.	„	635	42° 04′	19° 51′	1923	Marković I., poljopr. refer.
	675	Gradište M. G.	„	650	42° 00′	19° 34′	1927	Gvozdenović I., pisar opšt. bl.
	676	Kumanovo M. G.	„	335	42° 10′	19° 20′	1923	Marjanović M., adm. čin.
	678	Veles M. O.	Vardar	178	41° 43′	19° 28′	1923	Posevin I.
	679	Nežilovo M. G.	„	1000	41° 39′	19° 07′	1927	Ignjatović N. učiteljica
	897	Babine Kolibe M. G.	Bregalnica	1300	41° 31′	20° 33′	1934	Luburić R., narednik
	680	Berovo M. G.	„	830	41° 43′	20° 31′	1923	Daničić P., poljopr. refer.
	681	Carevo Selo M. G.	„	630	41° 58′	20° 26′	1923	Stojiljković N., činovnik
	682	Sasa M. G.	„	940	42° 05′	20° 12′	1927	Rotim M., narednik
	683	Kočane M. O.	„	400	41° 55′	20° 05′	1923	Strahov V.
	859	Počivalo M. G.	„	950	41° 42′	20° 05′	1933	Ilić Ž., komand. žand. st.
	684	Štip M. V.	„	300	41° 44′	19° 53′	1923	Komanda vazduhoplovstva
	898	Sv. Nikola M. G.	„	200	41° 52′	19° 22′	1934	Stoiljković M. čin. voć. ras.
	1007	Ovče Polje M. P.	„	255	41° 52′	19° 42′	1937	Mijanović A., ekon. račun.
	687	Gradsko M. G.	Vardar	153	41° 35′	19° 37′	1923	Zelić B., žand. narednik
	854	Dolenci M. G.	Crna Reka	700	41° 19′	18° 46′	1933	Borić N., učitelj
	690	Kruševo M. G.	„ „	1176	41° 22′	18° 56′	1923	Jošević T., zvaničnik
	690	Kruševo M. O.	„ „	1176	41° 22′	18° 56′	1923	Đorđević D.
	903	Prisada M. G.	„ „	1000	41° 27′	19° 17′	1934	Kočević P., ban. putar
	857	Pletvar M. G.	„ „	1020	41° 22′	19° 18′	1933	Konević D. drž. putar
	691	Prilep M. V.	„ „	620	41° 20′	19° 14′	1923	Komanda vazduhoplovstva
	691	Prilep M. O.	„ „	620	41° 20′	19° 14′	1923	Ivanović V.
	692	Topolčane M. G.	„ „	590	41° 13′	19° 07′	1927	Trajčević B., žand. nared.
	819	Perister M. O.	„ „	2500	41° 00′	18° 52′	1930	Ivanović M.
	694	Bitolj M. V.	„ „	618	41° 03′	19° 01′	1923	Komanda vazduhoplovstva
	698	Kraljeve Štale M. G.	„ „	583	40° 55′	19° 11′	—	Farčić P., zemljodelac putar
	693	Makovo M. G.	„ „	700	41° 07′	19° 17′	1923	Leskivšek A., žand. nared.
	699	Rožden M. G.	„ „	1000	41° 09′	19° 38′	1927	Berglez K. žand. nared.
	847	Demir Kapija M. V.	Vardar	107	41° 25′	19° 54′	1932	Komanda vazduhoplovstva
	701	Negotin Vardar M. O.	„	160	41° 29′	19° 46′	—	—
	700	Kavadar M. O.	„	230	41° 26′	19° 41′	1923	Dulej G.
	702	Udovo (Strumica) M. G.	„	74	41° 21′	20° 07′	1923	Stojičević D., nadz. puta
	703	Kosturino M. G.	„	450	41° 22′	20° 18′	1927	Čelebić I. žand. nared.
	704	Valandovo M. O.	„	130	41° 19′	20° 14′	1925	Dimitrijević M., delovoda

Tabela II — Spisak kišomernih stanica

Redni broj	Br. stanica	Naziv stanica	Sliv	Nadmorska visina u metrima	Geografske koordinate: širina	Geografske koordinate: dužina od Pariza	Kad je počela raditi	Prezime i zanimanje posmatrača
1	2	3	4	5	6	7	8	9
S l i v E g e j s k o g M o r a								
729	705	Konjsko M. G.	Vardar	600	41° 10′	19° 59′	1927	Dimitrijević M., opšt delov.
730	706	Đevđelija M. O.	„	52	41° 08′	20° 11′	1923	Mazajev L., poljopr. refer.
731	707	Bosiljgrad M. O.	Struma	800	42° 30′	20° 08′	1923	Simonović S.
732	896	Kozbunar M. G.	„	1150	41° 44′	20° 08′	1934	Jorančević A., nar. žand. st.
733	708	Radovište M. O.	„	370	41° 38′	20° 07′	1925	Matejić S.
734	711	Strumica Var. M. O. . . .	„	262	41° 27′	20° 18′	1923	Ing. agr. Goluško N.
735	710	Novo Selo (Radoviško) M. G.	„	950	41° 43′	20° 15′	1927	Koso Ž., narednik
736	712	Novo Selo (Strumičko) M. G.	„	262	41° 25′	20° 33′	1927	Janković A., zemljoradnik
O b l a s t K a r s t a								
737	713	Gornji Logatec Z. Lj. . . .	Oblast Karsta . .	512	45° 55′	11° 53′	1924	Meze J., posestnik, kmet
738	715	Planina Z. Lj.	„ „ . .	461	45° 49′	11° 56′	1895	Pintar M., vrtnar
739	716	Cerknica Z. Lj.	„ „ . .	576	45° 48′	12° 02′	1895	Ivanc M., šol upravitelj
740	718	Sodražica Z. Lj.	„ „ . .	533	45° 46′	12° 18′	1893	Vodopivec S., šol. upravitelj
741	719	Ribnica na Dolenju Z. Lj. . .	„ „ . .	491	45° 44′	12° 24′	1911	Kmet H., šol. upravitelj
742	721	Loški Potok Z. Lj.	„ „ . .	780	45° 42′	12° 16′	1924	Kraus A., rastopnik
743	722	Snežnik Grajščina Z. Lj. . .	„ „ . .	583	45° 38′	12° 08′	1887	Gerl I., vrtnar
744	723	Kočevje Z. Lj.	„ „ . .	460	45° 38′	12° 31′	1871	Marinko V., redovnica
745	725	Babno Polje Z. Lj.	„ „ . .	756	45° 39′	12° 13′	1924	Grom M., šol. upravitelj
746	726	Milanov (Mali) Vrh G. Z. . .	„ „ . .	1000	45° 36′	12° 14′	1903	Hudolin J., nadlugar
747	727	Kočevska Reka Z. Lj. . . .	„ „ . .	572	45° 36′	12° 17′	1933	Fürer V., geometar
748	885	Risnjak G. Z.	„ „ . .	1528	45° 26′	12° 17′	1933	Srok V., opskrbnik
749	1009	Ravno Polje M. V.	„ „ . .	800	45° 22′	12° 19′	1937	Komanda vazduhoplovstva
750	729	Mrzla Vodica G. Z.	„ „ . .	771	45° 22′	12° 20′	1883	Vrsaljko N., ing. agronomije
751	730	Fužine M. G.	„ „ . .	732	45° 18′	12° 23′	—	Rački A., trgovac
752	732	Grabarje G. Z.	„ „ . .	860	44° 41′	12° 38′	1913	Vukušić Š., lugar
753	917	Otočac G. Z.	„ „ . .	459	44° 52′	12° 54′	1934	Grospić P., podvornik
754	734	Vrhovine G. Z.	„ „ . .	736	44° 51′	13° 05′	1925	Grbić I., zvaničnik
755	919	Korenica G. Z.	„ „ . .	657	44° 45′	13° 25′	1934	Kukić J., direktor gimn.
756	814	Štirovača G. Z.	„ „ . .	1100	44° 42′	12° 43′	1931	Rogić I., lugar
757	735	Gospić G. Z.	„ „ . .	565	44° 33′	13° 03′	1872	Keleberda P., vrtlar
758	920	Udbina G. Z.	„ „ . .	830	44° 32′	13° 25′	1934	Šutije S., seljak
759	739	Lušci Palanka M. G. . . .	„ „ . .	411	44° 45′	14° 06′	—	Žandarmeriska stanica
760	740	Petrovac Bosanski M. G. . .	„ „ . .	680	44° 34′	14° 03′	—	Biršl J. nadz. puta
761	741	Bravsko M. G.	„ „ . .	830	44° 33′	14° 17′	—	Džoferović S., žand. nared.
762	918	Gračac G. Z.	„ „ . .	560	44° 18′	13° 31′	1934	Tiljak M., gospodar
763	894	Resanovci Z. S.	„ „ . .	770	44° 18′	13° 58′	1934	Žandarmeriska stanica
764	895	Mlinište Z. S.	„ „ . .	1156	44° 14′	14° 31′	1934	Žandarmeriska stanica
765	742	Grahovo Bos. Z. S.	„ „ . .	850	44° 11′	14° 02′	1892	Žandarmeriska stanica
766	744	Kupres Z. S.	„ „ . .	1190	44° 00′	14° 57′	1892	Žandarmeriska stanica
767	946	Livno M. P.	„ „ . .	800	43° 50′	14° 40′	1935	Stočna st. i voćni rasadnik
768	748	Šujica Z. S.	„ „ . .	950	43° 50′	14° 51′	1912	Žandarmeriska stanica
769	749	Tomislav Grad (Duvno) Z. S.	„ „ . .	903	43° 43′	14° 53′	1916	Žandarmeriska stanica
770	750	Studena Vrela Z. S.	„ „ . .	898	43° 33′	14° 57′	1913	Žandarmeriska stanica
771	752	Imotski M. G.	„ „ . .	361	43° 27′	14° 53′	1894	Mostarić Š., čin. ur. otk. duv.
772	754	Rakitno Z. S.	„ „ . .	960	43° 33′	15° 06′	1892	Žandarmeriska stanica
773	755	Široki Brijeg Z. S.	„ „ . .	270	43° 23′	15° 15′	1887	Čale A., čin. duv. stanice
774	756	Nevesinje Z. S.	„ „ . .	890	43° 16′	15° 47′	—	Golijanin M., čin. teh. odelj.
775	757	Gacko M. P.	„ „ . .	960	43° 11′	16° 12′	1897	Poljoprivredna stanica
776	1006	Klinj M. G.	„ „ . .	1028	43° 10′	16° 16′	1937	Apicović N., mašinista
777	758	Berkovići Z. S.	„ „ . .	544	43° 06′	15° 50′	1897	Žandarmeriska stanica
778	809	Divin (Fatnica) M. G. . . .	„ „ . .	510	43° 02′	16° 00′	1931	Jovović J., trgovac
779	989	Meka Gruda M. S.	„ „ . .	815	43° 01′	16° 06′	1936	Papić R.
780	759	Ljubinje Z. S.	„ „ . .	413	42° 57′	15° 45′	1910	Duvanska stanica
781	987	Bileća M. S.	„ „ . .	459	42° 53′	16° 06′	1936	Potočnjak M., čin. loz. i v. r.
782	988	Petrovići M. S.	„ „ . .	723	42° 47′	16° 10′	1936	Kamnjenović R.
783	760	Trebinje Z. S.	„ „ . .	273	42° 43′	16° 01′	1886	Čolović M., čin. duv. stan.
784	761	Grab Zubci Z. S.	„ „ . .	680	42° 36′	16° 05′	1913	Žandarmeriska stanica
785	763	Dobromani M. G.	„ „ . .	250	42° 48′	15° 51′	—	Žandarmeriska stanica
786	764	Ravno M. G.	„ „ . .	374	42° 53′	15° 38′	—	Žandarmeriska stanica
787	765	Turkovići M. G.	„ „ . .	300	42° 55′	15° 33′	—	Franić J., čuvar pruge
788	830	Velimlje M. G.	„ „ . .	876	42° 49′	16° 18′	1932	Bogojević D., p. tel. čin.
789	998	Trubelja M. S.	„ „ . .	852	42° 45′	16° 27′	1936	Perović R.
790	767	Cetinje M. O.	„ „ . .	672	42° 23′	16° 36′	1923	Pogožev B.
S l i v S k a d a r s k o g J e z e r a								
791	768	Crkvine M. G.	Skad. Jezero . .	1000	42° 48′	17° 08′	1927	Žandarmeriska stanica
792	892	Manastir Morača M. G. . .	„ „ . .	138	42° 45′	17° 04′	1934	Marković D.
793	769	Andrijevo M. G.	„ „ . .	625	42° 42′	17° 01′	1927	Selić P., zemljodelac

Tabela II — Spisak kišomernih stanica

	Br. stanica	Naziv stanica	Sliv	Nadmorska visina u metrima	Geografske koordinate		Kad je počela raditi	Prezime i zanimanje posmatrača
					širina	dužina od Pariza		
	2	3	4	5	6	7	8	9
Sliv Skadarskog Jezera								
4	770	Nikšić M. O.	Skad. Jezero . .	649	42° 46′	16° 37′	1923	Baletić M.
5	832	Gornje Marakovo M. G. . .	„ „ . .	903	42° 44′	16° 49′	1932	Dragnjić F.
6	1014	Lijeva Rijeka M. G. . . .	„ „ . .	995	42° 39′	17° 09′	1937	Vulić K., narednik
7	771	Ćeklići M. G.	„ „ . .	759	42° 31′	16° 30′	1927	Vičković Đ.
8	772	Danilov Grad M. O. . . .	„ „ . .	55	42° 33′	16° 47′	1926	Pavičić J.
9	773	Podgorica M. V.	„ „ . .	157	42° 26′	16° 55′	1925	Komanda vazduhoplovstva
0	774	Plavnica M. G.	„ „ . .	15	42° 16′	16° 52′	1927	Bolević R., finansista
1	775	Tuzi M. G.	„ „ . .	65	42° 22′	17° 00′	1927	Radović M., učitelj
2	776	Virpazar M. G.	„ „ . .	14	42° 15′	16° 45′	1927	Crnčević T., vin. zadruga
Sliv Prespanskog Jezera								
3	778	Kažani M. G.	Prespansko Jez. .	825	41° 04′	18° 49′	1927	Procenica M., žand. nared.
4	779	Nakolec M. G.	„ „ .	859	40° 54′	18° 46′	1927	Naumović B., opšt. delovoda

Tabela III Tableau

Tablica svakodnevnih opažanja na kišomernim stanicama 1937 godine

O b j a š n j e n j e:

1. Oznake za vrstu taloga:
   a) ∗ — sneg,
   b) ⚹ — kiša i sneg,
   c) ▲ — grad.
2. Dani bez vodenih taloga označeni su sa ·

3. Prazna mesta odgovaraju datumima, kad se opažanja nisu vršila.

4. Sa većim brojevima označen je dnevni maksimum taloga za dotični mesec.
   Sa = isto za celu godinu.

5. Sumnjiva posmatranja označena su sa ?

6. U zaglavlju podataka za svaku stanicu sa leve strane se nalazi redni broj stanice u tabeli, dok stalan broj stanice unet je posle naziva stanice.

Primedba. Skraćene oznake:

1. M. G. — Ministarstvo građevina.
2. M. V. — Ministarstvo vojske i mornarice.
3. M. O. — Meteorološka opservatorija u Beogradu.
4. Z. Lj. — Zavod za meteorologiju i geodinamiku u Ljubljani.
5. G. Z. — Geofizički zavod u Zagrebu.
6. Z. S. — Zavod za meteorologiju u Sarajevu.
7. M. S. — Ministarstvo saobraćaja.
8. M. P. — „ poljoprivrede.
9. P. S. — Privatne stanice.

Tableau des observations des précipitations atmosphériques quotidiènnes dans les stations pluviométriques année 1937

Explication se rapportant aux differentes désignations.

1. Nature des précipitations atmosphériques:
   a) ∗ — neige,
   b) ⚹ — pluie et neige,
   c) ▲ — grêle.

2. · indique le jour sans aucune précipitation atmosphérique.

3. L'absence de signe indique les jours où l'observation n'a pas eu lieu.

4. Les chiffres plus grandes indiquent le maximum absolu journalier de précipitation atmosphérique dans le mois.
   = indique le maximum absolu journalier de précipitations atmosphérique dans l'année.

5. ? indique les observations douteuses.

6. A gauche du nom de chaque station on a cité le numéro d'ordre de la station, tandis que le numéro propre de la station est inscrit après le nom de la station.

Remarque. Abréviations:

1. M. G. — Ministère des Travaux Publics.
2. M. V. — Ministère de la guerre et de la marine.
3. M. O. — L'Observatoire Météorologique à Beograd.
4. Z. Lj. — L'Institut de Météorologie et Géodynamie à Ljubljana.
5. G. Z. — L'Institut Géophysique à Zagreb.
6. Z. S. — L'Institut de Météorologie à Sarajevo.
7. M. S. — Ministère des Communications.
8. M. P. — „ de l'Agriculture.
9. P. S. — Stations privées.

III Tabela svakodnevnih opažanja vodenih taloga

Dan	Januar	Februar	Mart	April	Maj	Juni	Juli	Avgust	Septembar	Oktobar	Novembar	Decembar
№ 1			**Puškaši № 1**						r. Dunav			
1	.	.	10·8	.	.	.	.	1·0	.	.	.	.
2	.	.	11·7	0·5	.	.	.	7·5	.	2·2	.	.
3	.	.	1·3	2·5	.	6·2	.	.	.	.	.	.
4	.	.	.	4·2	12·0	3·0	.	.	.	.	6·0	2·0
5	.	1·5	1·0	0·1	.	.	.	.	0·1	.	6·2	.
6	.	3·3	10·0	.	1·2●	.	.	.	.	**16·0**	13·6	
7	.	.	.	.	**33·0**	.	.	1·0	.	3·5	13·2	2·2
8	2·0	2·2	.	1·0	.	.	.	.	.	2·0	3·0	**11·0**
9	.	1·0	5·5	.	.	.	.	.	.	.	.	2.1
10	.	.	6·4	2·0	.	.	.	.	.	.	.	.
11	.	7·5*	.	.	.	.	3·1	0·5	2·7	.	8·0	10·1
12	.	.	2·5	.	.	.	2·8	.	1·5	.	**16·5**	2.0
13	1·0	.	1·0	.	.	**33·5**	.	.	**18·0**	.	8·0	.
14	.	.	2·0	.	.	.	.	.	.	.	.	4·0
15	.	.	6·5	9·5	.	1·8	.	.	.	2·5	.	.
16	1·0*	.	.	16·7	.	.	.	0·7	7·0	7·5	.	.
17	.	1·5	.	3·7	.	27·2	.	5·0	.	.	.	.
18	1·0*	1·0	.	9·0	.	.	**15·0**	.	.	.	12·0	.
19	1·0●*	.	.	.	.	.	.	.	.	.	.	9·9●*
20	**20·0●***	**12·5**	.	.	.	.	.	.	0·7	.	.	3·0*
21	5·0*	5·0●*	6·5	.	.	7·5	5·8	.	4·0	.	4·5	2·0*
22	.	.	3·7	4·0	.	.	.	.	.	.	.	.
23	.	1·0	5·7	3·1	22·2	.	.	**7·7**	2·5	.	.	.
24	.	9·0●*	**16·0**	.	4·4	.	.	15·0	2·0	.	.	.
25	1·0*	0·1	.	.	9·0	1·0	.	3·0	.	6·6	.	5·0*
26	17·0*	4·8	6·0	.	20·8	1·0	12·0	.	.	1·5	4·5	3·5*
27	3·0	.	.	.	.	.	1·8	1·0	.	.	.	.
28	9·0	1·0	2·5●*	.	.	15·2	.	.	.	.	.	.
29	8·0		2·0	**38·3**	.	8·0	.	**17·0**	.	.	.	.
30	.		5·0	3·7	.	.	.	.	0·3	.	.	.
31	.		.		.		1·0	.		.		.
M. S.	69	51	106	98	103	104	42	59	39	39	98	57

Godišnja suma = 865 mm

Dan	Januar	Februar	Mart	April	Maj	Juni	Juli	Avgust	Septembar	Oktobar	Novembar	Decembar
№ 2			**Petrovo Selo M. G. № 831**						r. Dunav			
1	.	.	5·4	1·0	.	.	.	8·6	.	9·2	0·1	.
2	.	.	6·1	.	.	0·7	.	6·4	.	0·1	12·3	.
3	0·1*	.	.	4·5	2·4	.	.	.	.	.	8·1	1·0
4	.	2·8	.	0·3	.	.	.	.	.	.	**19·8**	.
5	0·2	3·6	3·2	0·5	3·2	.	3·1	.	.	**32·0**	16·2	.
6	0·1	.	7·0	0·1	14·6	.	.	.	.	3·9	.	.
7	2·4	.	.	0·2	.	.	.	.	.	12·1	.	4·6
8	.	.	.	.	.	.	0·7	.	.	0·1	.	3·5
9	.	.	9·9	0·4	.	.	3·4	.	.	.	6·6	.
10	.	3·6	11·0	1·3	.	.	2·9	.	1·8	.	18·9●*	**14·2**
11	.	3·5●*	.	1·5	.	6·8	5·1	.	2·4	.	10·1	8·0
12	0·7*	5·9●*	5·2	.	.	.	2·7	.	**16·8**	.	0.8	0·2
13	.	.	1·9	.	.	.	.	.	.	.	.	.
14	.	.	1·3	.	0·1	1·2	.	.	.	.	.	.
15	.	.	6·6	5·7	.	.	.	6·3	10·6	4·0	.	2·9
16	2·8*	.	.	16·4	.	15.8	.	4·5	.	.	6·2	.
17	.	1·4	.	17·3	.	0·2	**8.0**	.	.	0·1	2·0	.
18	0·8*	.	.	.	.	.	.	.	.	.	.	12·9●*
19	19·1*	.	.	.	.	.	.	.	3·8	.	1·4	3·3●*
20	15·7*	9·4●*	.	.	.	8·8	5·2	.	1·4	.	0·1	1·6●*
21	0·1	8·6●*	9·5	4·0	.	.	.	.	.	.	.	1·3*
22	.	5·8	2·6	2·1	**18·0**	.	.	8·0	3·3	.	.	.
23	.	**15·6●***	6·2	1·4	2.3	.	.	**16·3**	.	.	0·2	.
24	.	.	**14·6**	0·1	.	1·1	.	3·2	.	9·2	7·2	4·0*
25	**19·6***	.	.	.	16.6	.	.	.	.	.	.	6·0*
26	.	.	.	.	.	0·1	2·2	4·9	.	.	.	0·9*
27	14·2*	3·1	5·7●*	.	.	.	.	.	.	.	.	.
28	10·7*	1·4	2·1●*	**29·1**	.	.	.	.	.	.	.	.
29	.		2·2	7·2	.	**18·6**	1·1	2·8	2·1	.	.	.
30	.		2·4	.	.	16·1	.	.	.	.	.	.
31	0·1		2·1				.	.				
M. S.	87	65	105	93	57	69	34	61	42	71	110	64

Godišnja suma = 858 mm

Dan	Januar	Februar	Mart	April	Maj	Juni	Juli	Avgust	Septembar	Oktobar	Novembar	Decembar
№ 3			**Branjin Vrh № 3**						r. Dunav			
1	.	.	6·4	3·9	.	.	10·4	.	.	1·8	.	.
2	.	.	9·1	0·9	9·0	.	.	4·9	.	8·6	.	.
3	0·8	.	.	0·3	7·9	.	.	6·2	2·4	.	8·1	1·4
4	.	.	.	3·2	.	.	.	0·1	.	.	5·7	.
5	.	3·2	1·6	1·2	.	.	.	.	.	**20·8**	**19·7**	.
6	.	3·6	9·1	.	1·6	.	.	0·7	.	.	10·8	3·0
7	2·6	.	.	.	8·6	.	.	0·6	.	.	3·5	5·5
8	3·0	4·1	.	0·6	.	.	.	.	.	.	.	1·9
9	.	6·0	6·7	.	.	.	.	.	.	.	.	.
10	.	.	6·4	1·0	.	.	1·7	.	3·3	.	.	**15·8**
11	.	**10·7●***	.	0·8	.	.	**17·7**	.	3·0	.	5·2	.
12	.	.	4·5	.	.	9·6	1·4	1·8	**19·2**	.	18·4●*	1·2
13	**30·3***	.	9·0	.	.	.	5·0	.	.	.	8·7	.
14	12·1*	.	1·5	.	.	.	.	.	.	.	0·2	.
15	.	.	7·8	6·4	.	1·5	.	.	8·6	.	.	0·9
16	.	.	.	16·3	.	11·1	.	1·3	.	9·0	.	2·0
17	.	1·5	.	2·6	.	**46·6**	.	5·2	.	.	.	0·7
18	2·9*	.	.	8·0	.	.	8·4	.	.	.	12·8	.
19	11·3	.	.	.	.	.	.	.	9·2	.	0·4	11·3
20	3·4*	.	.	.	.	.	.	.	.	.	.	1·6
21	4·5*	10·0	8·4	1·4	.	8·2	.	.	3·4	.	1·6	0·5
22	6·4*	.	.	3·4	.	.	6·3	.	.	.	.	.
23	.	.	12·1	2·8	17·2	.	.	7·4	.	.	.	.
24	0·7*	.	**13·8**	.	3·8	.	.	**14·6**	.	.	.	4·2*
25	.	.	9·0	.	.	2·0	.	.	1·7	8·7	5·2	6·1*
26	14·5	3·4	.	.	**21·0**	2·0	7·7	.	.	.	.	.
27	11·4	.	4·2	.	.	.	1·7	0·7	.	.	.	.
28	.	1·8	1·2	**27·2**	.	.	.	.	.	.	.	.
29	.		1·8	7·3	.	.	.	5·3	.	.	.	.
30	.		2·4	.	.	12·3	.	.	1·8	.	.	.
31	.		3·9		.		.	.		.		.
M. S.	104	44	119	87	69	93	60	49	53	49	100	56

Godišnja suma = 883 mm

Dan	Januar	Februar	Mart	April	Maj	Juni	Juli	Avgust	Septembar	Oktobar	Novembar	Decembar
№ 4			**(Sr.) Kneževo № 5**						r. Dunav			
1	.	.	6·4	0·2	.	.	.	2·4	.	5·2	.	.
2	.	1·0*	9·7	**2·2**	1·1	2·2	.	5·4	.	.	.	.
3	.	.	.	4·2	3·0	.	.	.	4.0	.	6·1	.
4	.	.	.	0·2	.	.	.	.	.	.	6·4	1·5
5	.	2·1*	1·3	.	1·2	.	8·2	3·1	.	**32·0**	**21·3**	.
6	.	2·9*	9·5	.	**20·0**	.	.	.	.	.	13·5	.
7	2·2	2·1*	.	1·2	.	.	.	.	.	12·3	0·1	1·2
8	1·0	11·1*	.	.	.	.	.	.	.	.	.	9·2
9	.	2·1*	7·1	3·0	.	.	0·4	.	.	.	.	1·5
10	.	.	3·9▲	.	.	.	**19·0**	.	2·8	.	7·0	.
11	.	6·5	.	.	.	7·8	1·5	1·2	.	.	15·2	**15·0**
12	.	.	4·0	.	.	1·2	.	.	20·0	.	4·2	3·5
13	1·2*	.	3·2	.	.	15·8	.	.	.	.	.	1·5
14	.	.	2·0	7·5	.	4·6	.	.	.	.	.	.
15	.	.	7·3	15·5	.	2·9	.	.	**20·2**	.	.	0·1
16	3·5	.	.	2·9	.	**40·0**	.	3·4	.	.	.	.
17	.	3·2	.	8·3	.	.	10·5	.	.	.	13·5	0·2
18	0·7*	.	.	.	.	.	.	.	.	.	.	.
19	15·9*	.	.	.	.	.	.	.	2·2	.	.	13·9●*
20	3·2*	4·1	.	.	.	4·0	3·5	.	6·0	.	3·1	0·2*
21	.	4·0	8·2	3·0	.	.	5·0	.	.	.	.	0·5*
22	.	2·1	0·6	2·1	13·5	.	.	5·0	2·7	.	.	0·2*
23	.	**11·5**	**10·1**	.	4·0	.	.	**14·1**	.	.	.	10·0
24	.	.	3·0	.	3·0	1·2	.	2·4	1·8	9·5	.	.
25	13·0*	.	.	.	17·0	.	13·5	.	.	.	5·6	8·0●*
26	2·1*	4·5	0·5	.	.	.	1·8	.	.	.	.	5·7*
27	9·1*	0·4	0·5	.	.	.	.	.	.	.	.	.
28	**19·5***	.	5·2	**37·0**	8·0▲	.	0·8	.	.	.	.	.
29	.		5·2	3·6	.	12·0	.	.	0·5	.	.	.
30	.		2·0	.	.	8·8	.	.	.	.	.	.
31	.		3·3		.		.	.		.		.
M. S.	71	48	93	91	71	101	64	37	60	59	96	72

Godišnja suma = 863 mm

n	Januar	Februar	Mart	April	Maj	Juni	Juli	Avgust	Septembar	Oktobar	Novembar	Decembar
5	**Stanišić M. G. № 7**											r. Dunav
	.	.	3·1	2·1	.	.	.	.	.	.	.	.
	.	.	4·2	4·2	.	4·2	.	4·3	.	4·2	.	.
	.	.	.	.	2·1	.	.	.	.	.	7·2	.
	.	.	.	.	1·1	.	.	.	1·2	.	5·3	.
	.	4·3	.	.	.	.	.	2·2	.	7·2	**8·2**	.
	.	3·2	2·2	2·2	**20·2**	.	.	2·1	.	5·3	4·0	.
	.	.	.	.	.	.	.	.	.	2·3	5·0	8·3
	4·3*	.	5·3	.	.	.	.	.	.	.	.	4·2
	.	2·1	4·2	.	.	.	.	1·1	.	.	4·3	3·1
	.	.	.	5·3	.	.	.	.	.	.	.	**12·3**
	.	3·2*	.	.	.	5·2	2·2	.	.	.	3·2	7·2
	3·2*	2·1*	3·4	.	.	3·1	.	.	8·2	.	6·3	.
	.	.	.	.	.	.	3·1	.	.	.	4·3	.
	.	.	5·3	.	.	.	.	.	.	.	1·1	.
	.	.	4·2	2·1	.	.	.	2·1	.	.	.	.
	.	.	.	.	2·1	.	.	.	.	**8·3**	.	.
	.	.	.	.	.	.	4·3	6·2	.	.	6·2	.
	.	.	.	4·3	.	.	5·2	.	.	.	5·3	4·2
	5·2●	.	.	.	.	.	.	.	.	.	.	9·3
	7·3●*	**5·3**	.	3·2	.	5·3	**12·3**	.	.	.	2·1	5·1●*
	.	3·2	5·2	.	.	.	.	.	3·1	.	.	3·2*
	.	.	.	.	6·2	.	.	.	2·0	.	.	.
	.	4·3●*	.	.	3·1	.	.	5·3	.	.	.	.
	.	.	**6·1**	.	8·3	.	.	**8·2**	**10·2**	3·2	.	5·2*
	8·3*	.	5·2	3·1	15·2	.	.	.	.	5·1	.	.
	8·2*	2·3	2·1	.	.	.	.	.	.	.	.	.
	.	3·0	3·2	.	.	.	.	4·1	.	.	.	.
	.	.	.	**14·3**	.	.	.	.	.	.	.	.
	.	.	2·1	6·2	.	**8·2**	2·1	2·1	.	.	.	.
	.	.	2·2	.	.	5·3	.	.	.	.	.	.
	.	.	4·3	.	.	.	.	.	.	.	.	.
S.	**37**	**33**	**62**	**47**	**58**	**31**	**29**	**38**	**25**	**36**	**63**	**62**

Godišnja suma = 521 mm

Dan	Januar	Februar	Mart	April	Maj	Juni	Juli	Avgust	Septembar	Oktobar	Novembar	Decembar
№ 6	**Sombor M. G. № 8**											r. Dunav
1	.	.	**27·0**	1·0	.	.	.	3·2	.	12·0	.	.
2	.	2·4	18·5	0·4	.	5·0	.	2·4	1·0	.	.	.
3	.	.	.	0·5	20·3	0·2	.	.	1·2	.	13·6	0·5
4	.	.	.	2·5	.	.	.	.	0·4	0·1	3·2	.
5	.	3·0	1·5	.	0·3	.	.	4·0	.	**16·5**	**20·2**	.
6	.	1·2	11·9	29·0	11·2	.	.	9·5	0·3	0·7	12·0	3·1●*
7	.	.	0·2	0·3	.	.	.	.	.	10·2	.	4·7
8	5·0*	6·0	.	0·2	.	.	.	.	.	0·4	0·3	1·2
9	.	1·9	3·5	0·3	.	.	2·0	.	.	.	0·7	.
10	.	.	2·4	.	.	.	3·5	.	.	.	1·9	13·3
11	.	.	.	0·7	.	.	4·5	2·1	.	.	11·4	2·7
12	4·5*	11·5*	1·5	.	.	**24·2**	2·0	.	**16·5**	.	7·5	1·3
13	.	.	.	.	.	.	.	.	.	.	.	0·7
14	.	.	1·2	6·5	.	.	.	.	.	.	1·2	1·0
15	.	.	5·0	2·5	2·8	.	.	7·0	9·8	5·5	.	4·8
16	5·3*	.	.	.	.	8·5	.	13·8	.	.	.	1·0
17	.	1·0	.	8·0	.	.	**28·8**	.	.	.	11·3	.
18	6·3*	.	.	0·2	.	.	.	.	.	.	0·2	**16·0**
19	**29·0**	.	.	0·3	.	.	.	.	2·5	.	.	0·3
20	13·0*	7·3*	.	1·0	.	11·0	.	.	1·4	.	0·9	2·4*
21	.	13·2*	8·5	3·0	.	.	8·5	.	.	.	0·4	0·4*
22	.	.	.	8·8	**40·0**	.	.	2·0	3·8	.	0·3	0·2
23	.	2·5*	7·2	.	4·5	.	.	**19·6**	.	.	.	.
24	.	**13·6***	6·5	0·2	7·0	.	.	7·6	7·1	12·0	.	5·8*
25	11·0*	1·0	0·6	.	21·5	.	3·5	.	.	0·3	1·3	2·0*
26	15·3*	3·0	0·5	0·2	.	.	1·5	1·0	.	0·1	.	0·4*
27	10·0*	2·0	2·6	.	.	.	.	.	.	.	.	0·2*
28	8·3	0·1	1·0	**40·5**	.	.	0·5	.	.	.	.	.
29	.		2·5	5·9	.	8·8	0·7	5·2	.	.	.	0·8*
30	.		5·8	.	.	3·8	.	0·2	.	.	.	0·6*
31	.		1·8		.		.	.		.		
M. S.	**108**	**70**	**110**	**112**	**108**	**62**	**56**	**78**	**44**	**58**	**86**	**63**

Godišnja suma = 955 mm

7	Januar	Februar	Mart	April	Maj	Juni	Juli	Avgust	Septembar	Oktobar	Novembar	Decembar
	Bački Monoštor M. G. № 9											r. Dunav
1	.	.	0·8	2·4	.	.	2·3	0·3	.	.	.	.
2	.	.	**23·6**	1·0	.	.	.	18·5	0·7	7·8	.	.
3	.	0·2	14·9	0·2	.	5·6	.	**22·1**	.	1·6	.	.
4	.	.	.	2·6	4·9	.	.	.	1·7	.	**16·4**	1·2
5	.	.	.	1·1	.	.	.	.	5·9	2·0	3·4	.
6	.	1·7	1·3	.	0·9	.	.	7·4	.	**32·0**	16·0	.
7	.	3·1	14·0	2·2	14·4	.	.	9·3	.	0·9	14·3	2·7
8	1·7	.	.	0·4	.	.	.	.	.	9·2	0·1	4·4
9	0·5●	4·0	.	.	.	.	.	.	.	0·1	.	1·5
0	.	2·9	3·7	0·6	.	.	0·8	.	.	.	0·5	.
1	.	.	7·9	1·0	.	.	5·7	.	11·4	.	4·4	12·0
2	.	8·8●*	.	.	.	.	1·2	2·2	.	.	11·9	1·7
3	1·7*	.	2·1	.	.	18·7	0·9	.	**14·4**	.	10·2●*	2·0
4	0·3*	.	.	.	.	.	.	.	.	.	.	.
5	.	.	1·4	9·8	.	0·8	.	.	9·1	1·1	0·6	0·8
6	.	.	7·0	0·7	.	.	.	2·9	.	2·9	.	3·4
7	1·7*	.	.	0·1	.	12·1	.	9·9	.	.	.	1·8
8	.	0·7	.	8·0	.	.	**26·7**	.	.	.	10·8	.
9	0·7*	.	.	.	.	.	.	.	.	.	0·3	**14·3●***
0	**29·0●***	.	.	.	.	.	.	.	1·2	.	.	0·7●*
1	6·7●*	**14·8**	.	.	.	9·7	0·7	.	2·4	.	0·6	2·5*
2	.	6·8●*	7·0	3·3	.	.	0·2	.	.	.	0·8	1·8*
3	.	0·8	.	6·9	16·4	.	.	3·5	1·9	.	0·5	.
4	.	12·6●*	7·7	.	4·6	.	.	13·8	.	.	.	.
5	.	.	13·1	1·1	3·5	0·1	.	2·1	5·5	9·5	.	5·2*
6	7·7*	.	0·3	.	**22·5**	1·0	0·1	.	.	.	2·8	2·3*
7	7·6*	4·1	0·2	2·9	.	.	1·3	6·1	.	.	.	0·1*
8	12·3	1·5	4·3	.	.	.	.	.	.	.	.	.
9	7·7		0·8	**44·1**	.	.	0·8	.	.	.	.	.
0	.		1·9	6·3	.	**29·9**	0·4	0·9	0·1	.	.	.
1	.		5·2		.		.	.		.		0·1*
S.	**78**	**62**	**117**	**95**	**67**	**78**	**41**	**99**	**54**	**67**	**94**	**59**

Godišnja suma = 911 mm

№ 8	Januar	Februar	Mart	April	Maj	Juni	Juli	Avgust	Septembar	Oktobar	Novembar	Decembar
	Zmajevac № 10											r. Dunav
1	.	.	**18·2**	1·2	.	.	.	7·8	.	5·4	.	.
2	.	.	15·7	0·5	.	5·4	.	9·4	.	0·4	.	4·9
3	.	3·1	.	3·7	6·7	0·1	.	.	.	.	12·7	.
4	.	.	.	.	.	.	.	.	**20·2**	.	18·4	.
5	.	4·2	1·7	0·4	.	.	.	3·8	.	**33·6**	5·6	.
6	.	5·2	11·8	.	8·9	.	.	5·6	.	1·3	18·3	1·3
7	1·7	.	.	0·4	.	.	.	.	.	9·6	1·2	5·2
8	.	.	.	.	.	.	.	.	.	0·2	.	2·9
9	.	7·6	.	2·2	.	.	0·7	.	.	.	.	.
10	.	.	9·8	1·0	.	.	5·3	.	1·2	.	5·0	13·3
11	.	9·6	.	0·4	.	.	4·3	.	1·3	.	**20·2**	3·3
12	0·6	.	4·2	.	.	**26·2**	0·3	.	17·7	.	10·6	0·3
13	.	.	.	.	.	.	.	.	.	.	.	.
14	.	.	.	14·4	.	3·5	.	.	.	.	.	1·5
15	.	.	10·3	4·5	.	0·1	.	0·9	9·7	4·2	.	.
16	3·4*	.	.	0·4	.	23·3	.	9·6	.	1·3	.	1·1
17	.	.	.	8·9	.	.	**25·2**	.	.	.	12·5	.
18	.	.	.	.	.	.	.	.	.	.	1·6	**13·9**
19	12·2●	.	.	.	.	.	6·6	.	.	.	.	0·3
20	**21·8●***	12·4●*	.	.	.	8·5	.	.	17·7	.	1·2	3·2*
21	.	**18·2●***	8·8	3·2	.	.	7·1	.	.	.	.	1·3*
22	.	8·7	.	5·3	**9·6**	.	.	5·9	2·6	.	.	.
23	.	.	10·8	.	2·2	.	.	**12·6**	.	.	.	.
24	.	.	14·5	.	3·6	1·0	.	5·3	4·1	8·1	.	3·2*
25	12·6*	4·2	0·6	.	5·4	.	.	.	.	.	6·7	5·6*
26	11·4*	3·1	.	0·3	.	.	.	.	.	.	.	.
27	7·6●*	.	2·8	.	.	.	.	.	.	.	.	.
28	.	.	6·1	**49·4**	.	.	2·2	.	.	.	.	.
29	.		2·4	6·6	.	21·1	.	.	0·3	.	.	.
30	.		3·2	.	.	3·2	.	.	.	.	.	.
31	.		4·2		.		.	.		.		.
M. S.	**71**	**76**	**125**	**103**	**36**	**92**	**52**	**61**	**75**	**64**	**114**	**61**

Godišnja suma = 930 mm

III Tabela svakodnevnih opažanja vodenih taloga

№ 9 Zlatna Greda № 11 r. Dunav

Dan	Januar	Februar	Mart	April	Maj	Juni	Juli	Avgust	Septembar	Oktobar	Novembar	Decembar
1	.	.	**26·6**	0·8	.	.	.	6·5	1·8	7·5	.	.
2	.	.	14·7	.	.	1·5	.	11·3	.	1·5	.	.
3	.	.	.	3·4	7·4	.	.	.	.	.	16·0	.
4	.	.	.	1·4	.	.	.	.	2·2	.	3·5	.
5	.	0·6	1·0	.	2·0	.	.	1·5	.	**32·4**	9·2	.
6	.	0·8●	14·2	.	**41·0**	.	.	9·5	.	2·5	**25·3**	4·5
7	9·7	4·9●	.	0·2	.	.	.	.	.	10·2	.	4·5
8	.	3·5✳	.	.	.	.	.	.	.	.	.	.
9	.	.	4·5	.	.	.	2·7	.	.	.	0·6	.
10	.	.	5·5	0·8	.	.	**35·2**	.	3·5	.	5·4	**18·0**
11	.	13·5●	.	1·2	.	21·3	3·2	0·2	1·0	.	16·5	3·0
12	.	.	3·3	.	.	2·0	1·0	.	**17·5**	.	10·4	2·0
13	0·5✳	.	.	.	.	.	.	.	.	.	.	.
14	.	.	0·2	15·5	.	.	.	.	.	2·0	1·5	.
15	.	.	8·2	3·0	.	.	.	6·5	10·2	6·4	.	.
16	2·2✳	.	.	5·5	.	16·5	.	**16·0**	.	.	.	0·4
17	.	.	.	13·2	.	.	20·5	.	.	.	12·5	.
18	0·5	.	.	.	.	.	.	.	.	.	.	14·7
19	**25·5**	.	.	.	.	.	.	.	1·8	.	.	1·8✳
20	11·2	16·7●	1·3	.	.	9·0	1·2	.	4·4	.	.	2·0✳
21	.	6·9●	8·3	3·3	.	.	12·2	.	.	.	.	1·5✳
22	.	1·4	.	9·9	18·7	.	.	8·0	1·8	.	.	.
23	.	**17·5**✳	6·5	0·2	5·2	.	.	12·0	.	.	.	.
24	.	.	15·6	.	3·6	0·7	.	8·5	6·0	10·5	5·1	5·5✳
25	3·8✳	.	.	.	23·5	0·2	3·5	.	.	.	.	2·0✳
26	3·6✳	4·5	.	.	.	.	2·5	5·5	.	.	.	.
27	9·6●	0·2	3·9	0·2	.	.	.	.	.	.	.	.
28	8·1	.	1·6	**52·2**	.	.	.	.	.	.	.	.
29	.		.	5·6	.	**35·6**	2·0	2·4	.	.	.	.
30	.		8·6	.	.	8·0	.	0·2	.	.	.	.
31	.		2·1		.		.	.		.	.	.
M. S.	**75**	**71**	**126**	**116**	**101**	**95**	**84**	**88**	**50**	**71**	**107**	**61**

Godišnja suma = 1045 mm

№ 10 Apatin M. G. № 12 r. Dunav

Dan	Januar	Februar	Mart	April	Maj	Juni	Juli	Avgust	Septembar	Oktobar	Novembar	Decembar
1	.	.	**26·0**	.	.	.	.	7·8	.	.	.	.
2	.	.	14·6	.	.	1·4	.	.	0·4	6·0	.	.
3	.	.	.	2·4	2·7	.	.	.	0·1	.	13·2	.
4	.	.	.	.	.	.	.	.	1·5	.	.	.
5	.	**15·2**	1·0	.	2·4	.	.	7·3	.	**32·4**	**19·6**	.
6	.	2·1	12·0	10·0	10·3	.	.	11·0	.	2·0	10·0	4·0
7	.	.	.	0·5	.	.	.	.	.	9·0	.	3·0
8	1·8	1·3	.	.	.	.	.	.	.	0·4	.	0·5
9	1·2✳	4·3	3·2	.	.	.	3·0	.	.	.	.	.
10	.	.	0·8	0·8	.	.	.	.	.	.	2·0	**15·6**
11	.	1·5●	.	.	.	.	.	6·0	.	0·1	11·2●	2·4
12	1·0✳	.	.	.	.	**19·0**	0·4	.	**15·0**	.	8·4●	.
13	.	.	.	.	.	.	.	.	.	.	.	3·0
14	.	.	2·5	8·6	.	.	0·2	.	.	.	2·0	3·0
15	.	.	5·0	1·6	2·0	.	.	.	9·6	1·2	.	4·2
16	1·6✳	.	.	3·6	.	7·4	.	13·0	.	.	.	.
17	.	9·5	.	9·0	.	.	**34·0**	.	.	.	9·6	.
18	1·0✳	.	.	.	.	.	.	.	.	.	.	12·0
19	**25·0**✳	.	.	.	.	.	.	.	2·4	.	.	.
20	18·0✳	11·4	.	.	.	6·0	0·8	.	0·5	.	0·6	2·0●
21	.	5·0	6·2	3·0	.	.	1·6	.	.	.	2·0	2·0✳
22	.	.	1·6	10·0	**16·3**	.	.	.	2·4	.	.	.
23	.	7·0	.	.	4·0	.	.	3·5	.	.	.	.
24	.	11·3	2·0	.	4·6	.	.	**18·0**	8·0	12·0	.	5·4✳
25	12·0	.	4·2	.	13·0	1·0	3·0	4·0	.	.	3·0	3·0✳
26	4·0	4·0	.	.	.	.	3·0	.	.	.	.	.
27	.	.	3·2	0·1	.	.	.	.	.	.	.	.
28	.	1·0	1·0	**37·0**	.	.	.	.	.	.	.	.
29	.		1·2	5·0	.	14·0	0·8	.	.	.	.	2·4✳
30	.		7·4	.	.	4·0	.	.	.	.	.	0·5✳
31	.		2·4		.		.	.		.	.	.
M. S.	**66**	**74**	**94**	**92**	**55**	**53**	**53**	**65**	**40**	**63**	**82**	**63**

Godišnja suma = 800 mm

№ 11 Širine № 13 r. Dunav

Dan	Januar	Februar	Mart	April	Maj	Juni	Juli	Avgust	Septembar	Oktobar	Novembar	Decembar
1	.	.	5·2	.	.	.	.	5·6	0·6	3·4	.	.
2	.	.	8·4	.	0·5	1·2	.	7·5	.	.	.	.
3	.	.	.	2·9	2·5	0·3	.	.	0·4	.	5·6	1·2
4	.	.	.	0·9	.	.	.	.	1·2	0·2	10·5	.
5	0·1	1·6	.	.	.	.	.	0·2	.	**29·0**	17·0	.
6	.	6·1	11·5	0·5	6·7	.	.	.	.	2·6	11·6	1·2
7	.	.	.	0·5	.	.	.	.	.	8·9	.	5·1
8	.	3·5	.	.	.	.	.	.	.	.	.	.
9	.	.	6·0	1·1	.	.	2·2	.	.	.	.	.
10	.	.	10·1	0·5	.	.	**20·8**	.	5·6	.	5·6	**15·1**
11	.	11·5✳	.	0·2	.	1·5	0·2	2·1	4·2	.	**18·8**	1·5
12	1·0✳	.	4·2	.	.	5·5	2·0	.	**18·3**	.	6·6	.
13	.	.	.	.	.	.	.	.	.	.	.	0·6
14	.	.	1·2	4·9	.	4·4	.	.	.	.	.	0·7
15	.	.	9·8	22·5	.	1·6	.	2·3	8·5	0·5	.	0·2
16	1·9✳	.	.	1·5	.	**27·7**	.	5·9	.	.	.	0·5
17	.	.	.	8·1	.	.	10·2	.	.	.	11·2	.
18	0·3✳	.	.	.	.	.	.	.	.	.	.	12·5●
19	**35·1**●	.	.	.	.	.	.	.	3·5	.	.	1·3●
20	3·4●	11·5	.	.	.	7·5	3·0	.	3·4	.	2·3	2·4✳
21	.	9·7●	6·5	.	.	.	14·2	.	.	.	.	0·4✳
22	.	1·0	0·6	2·6	**18·8**	.	.	0·5	4·1	.	.	0·2✳
23	.	**15·2**	11·2	.	3·6	.	.	**13·8**	.	0·3	1·2	.
24	.	.	**21·5**	.	1·2	3·3	.	4·9	2·0	7·5	.	4·8✳
25	5·8✳	.	1·1	.	17·4	0·5	8·0	.	.	.	7·8	5·6✳
26	6·5✳	4·1	.	.	.	2·0	.	0·5	.	.	.	.
27	14·2✳	.	3·2	.	.	.	.	.	.	.	.	.
28	5·8	.	1·5	**29·2**	.	.	1·2	.	.	.	.	.
29	.		2·3	3·8	.	17·0	.	1·2	0·5	.	.	.
30	.		2·4	.	.	5·7	.	0·1	.	.	.	0·3✳
31	.		3·0		.		.	.		.	.	.
M. S.	**74**	**64**	**110**	**79**	**51**	**78**	**62**	**45**	**52**	**52**	**98**	**54**

Godišnja suma = 819 mm

№ 12 Zeleno Polje № 14 r. Dunav

Dan	Januar	Februar	Mart	April	Maj	Juni	Juli	Avgust	Septembar	Oktobar	Novembar	Decembar
1	.	.	4·6	1·3	.	.	.	8·4	.	6·4	.	.
2	.	0·5	.	.	.	1·1	.	7·4	.	.	.	.
3	.	**2·2**	.	4·8	3·3	0·1	.	1·4	.	.	11·0	0·7
4	.	.	.	.	.	.	.	.	.	.	7·6	.
5	.	.	4·4	0·2	5·0	.	8·2	.	.	**33·4**	**21·3**	.
6	.	**2·2**	0·8	.	9·7	.	.	.	.	4·1	16·5	2·1
7	.	2·1	.	0·7	.	.	.	.	.	12·4	.	6·3
8	.	2·1	.	.	.	.	0·3	.	.	.	.	1·2
9	.	2·1	8·4	1·3	.	.	4·4	.	.	.	.	.
10	.	.	8·6	.	.	.	**21·0**	.	3·5	.	6·7	**18·5**
11	.	0·8✳	.	.	.	4·5	1·1	1·1	2·5	.	10·2	3·5
12	.	.	5·7	.	.	.	2·1	.	**18·1**	.	18·1●	.
13	.	0·2	.	.	.	.	.	.	.	.	.	.
14	.	.	1·2	5·5	.	3·1	.	.	.	.	0·3	1·6
15	.	.	7·3	28·9	.	1·4	.	2·6	10·6	2·8	.	.
16	1·0✳	.	.	1·5	.	**38·6**	.	5·0	.	.	.	0·7
17	.	1·2	.	7·1	.	.	8·0	0·3	.	.	14·8	.
18	.	0·8	.	.	.	.	.	.	.	.	.	15·0
19	8·0✳	.	.	.	.	.	.	.	3·6	.	.	0·2
20	0·8✳	.	2·3	.	.	7·6	2·6	.	2·1	.	1·6	2·5✳
21	.	0·6✳	7·9	3·4	0·1	.	1·1	.	.	.	.	.
22	.	**2·2**	.	3·5	17·5	.	.	8·9	3·1	.	.	0·2✳
23	1·2	0·8✳	13·1	.	3·3	.	.	**14·6**	.	.	.	.
24	.	.	**14·1**	.	0·6	1·2	.	2·2	0·8	8·6	.	4·5✳
25	.	0·1✳	1·4	.	**20·5**	1·2	1·1	.	.	.	7·8	10·3✳
26	8·2✳	0·8	.	.	.	0·3	2·0	0·8	.	.	.	.
27	8·3✳	.	4·2	.	.	.	.	.	.	.	.	.
28	.	**2·2**	1·8	**31·2**	.	.	.	.	.	.	.	.
29	**8·4**✳		2·2	5·9	.	12·4	0·3	7·8	1·4	.	.	.
30	.		3·1	.	.	.	.	.	.	.	.	.
31	.		4·3		.		.	.		.	.	.
M. S.	**47**	**21**	**95**	**95**	**60**	**72**	**52**	**61**	**46**	**68**	**116**	**67**

Godišnja suma = 800 mm

	Januar	Februar	Mart	April	Maj	Juni	Juli	Avgust	Septembar	Oktobar	Novembar	Decembar
13			**Sudaraš № 15**									r. Dunav
	.	.	4·2	0·7	.	.	.	6·2	0·7	3·6	.	.
	.	0·3	8·2	.	.	1·2	.	7·8	.	0·6	.	.
	.	.	.	3·7	1·7	0·2	.	1·0	0·2	.	7·2	1·4
	.	.	.	0·6	.	.	.	.	0·8	.	9·2	.
	.	2·0	1·2	.	1·1	.	0·9	0·1	.	**25·3**	**19·2**	.
	.	5·3	8·2	0·1	7·6	.	.	.	.	3·5	12·7	1·8
	0·2	.	.	0·5	.	.	.	.	.	8·5	1·0	4·2
	0·1	4·0	.	.	.	.	.	.	.	.	.	1·4
	.	0·8	6·3	0·7	.	.	0·5	.	.	.	.	.
	.	.	3·7	0·8	.	.	6·8	.	5·3	.	5·3	**15·3**
	.	**13·7**●	.	1·0	.	7·2	1·5	1·2	3·0	.	18·3	1·3
	0·4*	.	5·2	.	.	.	1·7	.	**18·7**	.	9·5	.
	.	.	.	.	.	.	.	.	.	.	.	0·5
	.	.	1·2	5·3	.	1·8	.	.	.	0·3	0·3	0·4
	.	.	7·0	15·6	.	0·1	.	3·5	8·7	0·3	.	0·1
	1·7*	.	.	.	.	**29·7**	.	5·6	.	.	.	0·4
	.	0·5	.	9·7	.	.	19·0	0·5	.	.	10·5	.
	0·2*	.	.	.	.	.	.	.	.	.	.	12·7●
	37·2*	.	.	.	.	.	.	.	3·6	.	.	0·5●
	2·7*	10·7●	.	.	.	.	3·0	.	3·3	.	1·1	3·5*
	.	5·5*	4·7	3·0	.	.	**28·0**	.	.	.	.	0·5*
	.	1·5	1·0	4·0	**15·7**	.	.	6·0	4·0	.	.	0·1*
	.	10·7●	8·5	.	3·6	.	.	**13·0**	.	0·4	.	.
	.	.	**16·2**	0·1	.	2·0	.	5·3	2·0	7·0	.	4·8*
	5·7*	.	1·1	.	14·0	0·2	3·6	.	.	.	6·0	6·7*
	8·1*	2·7	.	.	.	1·3	1·8	0·1	.	.	.	.
	23·0*	.	4·0	.	.	.	.	.	.	.	.	.
	6·2	0·2	1·5	**29·0**	.	.	1·0	.	.	.	.	.
	.	.	3·7	2·0	.	15·0	.	0·1	0·6	.	.	.
	.	.	3·8	.	.	11·5	.	.	.	.	.	0·1*
	.	.	2·3	.	.	.	.	.	.	.	.	.
M. S.	**86**	**58**	**92**	**77**	**44**	**70**	**68**	**50**	**51**	**50**	**100**	**56**

Godišnja suma = 802 mm

Dan	Januar	Februar	Mart	April	Maj	Juni	Juli	Avgust	Septembar	Oktobar	Novembar	Decembar
№ 14			**Njergeš № 16**									r. Dunav
1	0·3*	.	.	3·8	.	.	4·5	.	1·6	0·8	.	.
2	.	.	**16·0**	.	.	.	.	15·0	.	4·5	.	.
3	.	.	12·0	.	.	1·8	.	**15·2**	2·4	0·5	19·7	2·0
4	.	.	.	4·0	2·8	0·2	.	0·2	.	.	3·7	.
5	.	.	.	0·6	.	.	.	1·8	.	**34·0**	**21·6**	.
6	.	2·5	1·0	.	4·0	.	.	.	.	4·0	11·6	2·7
7	4·0	0·3	10·5	.	22·3	.	.	.	.	9·2	.	3·2
8	0·5	.	.	0·4	.	.	.	.	.	0·2	.	0·6
9	.	6·0●	.	.	.	.	1·2	.	.	.	.	.
10	.	1·2	5·0	0·6	.	.	0·6	.	0·5	.	0·5	**18·0**
11	.	.	4·4	0·4	.	.	.	.	1·7	.	3·5	2·1
12	.	**14·5**●	.	3·0	.	.	0·2	.	**20·4**	.	17·2	0·2
13	0·4*	.	3·0	.	.	7·3	0·5	.	.	.	5·5	.
14	0·5*	.	.	.	.	.	.	.	.	.	1·0	1·2
15	.	.	0·5	6·6	.	23·5	.	.	8·4	13·7	.	1·2
16	2·3*	.	6·0	10·0	.	.	.	1·2	.	0·2	.	1·0
17	.	.	.	2·2	.	**76·5**	.	12·0	.	.	10·6	.
18	0·4*	0·7	.	10·2	.	.	12·0	.	.	.	.	12·0
19	**24·3**●	.	.	.	.	.	.	.	.	.	.	1·2
20	11·3●	.	.	.	.	.	.	.	4·0	.	1·3	2·4
21	.	8·6●	.	.	.	4·5	5·0	.	.	.	1·1	1·0
22	.	9·5	8·0	3·0	.	.	**40·7**	1·0	2·3	.	.	0·5
23	.	1·0	.	4·0	**39·5**	.	.	7·0	.	.	.	.
24	.	.	8·0	.	4·0	.	.	11·2	2·7	10·2	.	5·0
25	3·0*	.	14·6	0·2	1·0	2·0	.	4·7	.	.	4·3	4·0
26	4·5*	3·5	.	.	12·0	0·4	.	.	.	.	.	0·3
27	6·6●	0·3	.	5·3	.	.	3·3	.	.	.	.	.
28	2·5	.	3·0	3·3	.	.	.	.	.	.	.	.
29	.		1·2	**36·5**	0·5	.	1·8	.	1·2	.	.	0·1
30	.		1·3	4·3	.	20·5	.	.	.	.	.	0·4
31	.		3·3		.		.	.		.		.
M. S.	**61**	**48**	**98**	**98**	**86**	**137**	**70**	**69**	**45**	**77**	**102**	**59**

Godišnja suma = 950 mm

	Januar	Februar	Mart	April	Maj	Juni	Juli	Avgust	Septembar	Oktobar	Novembar	Decembar
15			**Jasenovac № 17**									r. Dunav
1	.	.	**14·9**	.	.	.	.	10·3	.	3·6	.	.
2	.	0·3	10·5	0·2	.	0·2	.	**17·2**	.	.	.	0·3
3	.	.	.	3·6	1·5	0·1	.	.	2·9	.	15·5	1·4
4	.	.	.	.	.	.	.	.	1·2	.	4·5	.
5	.	.	1·4	.	0·8	.	.	3·2	.	**29·0**	16·2	.
6	.	4·0	10·3	.	18·5	.	.	2·9	.	2·5	11·2	2·0
7	.	.	.	.	.	.	.	.	.	9·9	0·2	3·5
8	2·0	3·9●	.	1·4	.	.	0·5	.	.	.	.	.
9	.	.	4·9	1·9	.	.	2·3	.	.	.	0·7	1·0
10	.	.	5·0	0·6	.	.	**16·9**	.	0·9	.	3·7	**14·8**
11	.	11·7●	.	0·5	.	.	1·3	1·1	1·3	.	**17·0**	2·4
12	0·9*	.	4·2	.	.	40·3	0·3	.	**18·8**	.	9·2	0·1
13	.	.	.	.	.	.	.	.	.	.	.	.
14	.	.	.	7·2	.	9·4	.	.	.	0·3	0·9	1·4
15	.	.	7·3	8·3	0·2	.	.	3·3	7·6	4·2	.	.
16	1·5*	.	.	1·3	.	**43·7**	.	10·2	.	.	.	1·1
17	.	0·6	.	9·9	.	.	14·8	.	.	.	11·6	.
18	0·9	.	.	.	.	.	.	.	.	.	.	12·1
19	.	.	.	.	.	.	.	.	4·5	.	.	.
20	**32·3**●	**17·0**●	.	.	.	7·8	5·3	.	.	.	0·4	2·2
21	.	3·7*	6·7	4·0	.	.	8·5	0·4	.	.	.	.
22	.	2·1*	.	6·8	**26·0**	.	.	5·5	1·5	.	.	0·8*
23	.	9·8●	8·3	.	5·5	.	.	12·5	.	.	.	.
24	.	.	12·6	.	2·4	2·3	.	3·8	2·9	7·4	.	4·5*
25	10·5*	.	.	.	19·3	.	.	.	.	.	4·2	4·2*
26	5·5*	3·6	0·4	3·3	.	.	2·7	.	.	.	.	.
27	18·8	.	2·7	.	.	.	.	.	.	.	.	.
28	.	.	0·9	**42·0**	.	.	1·8	.	.	.	.	.
29	.		1·5	5·0	.	18·2	.	0·8	.	.	.	.
30	.		5·5	.	.	21·2	.	.	.	0·3	.	.
31	.		1·5		.		1·0	.		.		.
M. S.	**72**	**57**	**99**	**96**	**74**	**143**	**55**	**71**	**42**	**57**	**95**	**52**

Godišnja suma = 913 mm

	Januar	Februar	Mart	April	Maj	Juni	Juli	Avgust	Septembar	Oktobar	Novembar	Decembar
№ 16			**Brestovac № 18**									r. Dunav
1	.	.	**14·5**	.	.	.	.	9·9	5·7	3·9	.	.
2	.	0·1	12·2	.	.	1·4	.	**20·6**	.	0·9	.	.
3	.	.	.	5·4	0·6	.	.	.	3·1	.	17·6	1·8
4	.	.	.	0·7	.	.	.	.	.	0·6	4·4	.
5	.	2·6	0·4	0·1	2·0	.	.	1·7	.	**29·3**	**21·1**	.
6	3·2	.	10·6	.	29·1	.	.	.	.	2·9	13·3	2·5
7	2·2	.	.	.	.	.	.	5·1	.	10·5	.	3·3
8	.	7·4●	.	.	.	.	.	.	.	.	.	1·4
9	.	.	4·9	2·4	.	.	4·2	.	.	.	.	.
10	.	.	3·8	1·1	.	.	8·8	.	.	.	4·4	**17·2**
11	.	13·3*	.	0·4	.	30·8	0·5	0·6	1·5	.	20·0	2·2
12	0·8*	.	3·7	.	.	.	0·2	.	**19·8**	.	8·3●	0·1
13	0·4*	.	.	.	.	3·3	.	.	.	.	.	.
14	.	.	1·0	6·7	.	20·1	.	.	.	.	.	1·0
15	.	.	6·4	8·3	.	**56·7**	.	1·0	7·2	8·0	0·5	.
16	1·7*	.	.	3·0	.	.	.	11·5	.	.	.	.
17	.	.	.	9·7	.	.	**23·2**	.	.	.	12·2	.
18	0·6*	.	.	.	.	.	.	.	.	.	.	13·7
19	**26·1**●	.	.	.	.	.	.	.	0·6	.	.	.
20	11·0●	9·4●	.	.	.	10·0	2·7	.	2·8	.	.	2·6*
21	.	9·1●	7·2	4·9	.	.	8·0	.	.	.	0·3	0·5*
22	.	2·3●	0·4	5·9	**36·5**	.	.	6·7	2·6	.	.	.
23	.	**13·5**●	8·1	.	5·6	.	.	13·1	.	.	.	.
24	.	.	14·2	.	1·3	.	.	5·4	2·8	8·6	.	4·1*
25	9·7*	.	.	.	14·8	.	.	.	.	.	5·2	3·2*
26	7·6*	3·8	.	4·8	.	.	3·1	.	.	.	.	.
27	9·6*	0·6	2·9	0·6	.	.	.	.	.	.	.	.
28	7·9	0·3	1·0	**38·1**	.	.	1·7	.	.	.	.	.
29	.		1·3	5·4	.	18·4	.	.	0·1	.	.	.
30	.		5·4	3·6	.	9·2	.	.	.	.	.	.
31	.		0·1		.		.	.		.		.
M. S.	**81**	**62**	**98**	**101**	**90**	**150**	**52**	**76**	**46**	**65**	**107**	**54**

Godišnja suma = 982 mm

III Tabela svakodnevnih opažanja vodenih taloga

№ 17 Mirkovac № 19 r. Dunav

Dan	Januar	Februar	Mart	April	Maj	Juni	Juli	Avgust	Septembar	Oktobar	Novembar	Decembar
1	.	.	1·0	2·6	.	.	15·7	.	.	5·4	.	.
2	.	.	**19·6**	0·6	.	.	.	9·5	.	1·2	.	.
3	.	.	12·4	0·3	.	1·7	.	**21·5**	.	.	17·1	1·8
4	.	.	.	3·5	11·8	.	.	.	1·0	.	7·4	.
5	.	.	.	.	.	.	.	.	.	**33·0**	13·6	.
6	.	11·0	1·5	.	.	.	.	14·3	.	2·5	14·7	1·9
7	.	4·0	13·0	.	22·6	.	.	1·0	.	10·4	0·5	4·0
8	1·6	.	.	1·0	.	.	.	0·3	.	.	.	1·7
9	.	4·0●	.	0·7	.	.	0·7	.	.	.	.	.
10	.	1·2	5·0	1·5	.	.	1·6	.	.	.	5·0	1·2
11	.	.	5·5	0·6	.	.	**25·7**	.	0·8	.	**18·5**	6·9
12	.	9·1✳	.	0·7	.	26·3	0·7	1·4	**11·6**	.	7·9	0·9
13	0·6✳	.	3·0	.	.	1·2	0·6	.	.	.	.	.
14	.	.	.	.	.	.	.	.	.	.	0·9	1·5
15	.	.	.	12·7	.	.	.	.	9·2	2·6	.	1·9
16	.	.	6·5	6·0	0·5	.	.	3·5▲	.	.	.	0·9
17	1·4✳	.	.	3·7	.	**32·0**	.	11·5	.	.	13·4	.
18	.	.	.	12·0	.	.	14·4	.	.	.	0·1	**11·8**
19	.	.	.	.	.	.	.	.	.	.	.	.
20	14·0●✳	.	.	.	.	.	.	.	2·8	.	0·7	.
21	**24·0**●✳	5·3✳	.	.	.	7·5	21·3	.	.	.	.	.
22	.	**20·0**	7·7	2·5	.	.	15·3	0·2	2·0	.	0·3	.
23	.	2·0	1·5	7·0	19·5	.	.	9·0	.	.	0·5	.
24	.	13·0✳	6·7	0·1	5·5	.	.	11·3	4·5	9·3	.	3·6✳
25	.	.	14·0	.	3·5	0·8	.	0·2	.	.	5·0	4·5✳
26	16·0✳	.	0·2	.	**29·0**	0·2	.	.	.	.	.	0·2✳
27	8·0✳	4·0	1·2	4·1	.	.	2·5	2·6	.	.	.	.
28	1·2✳	0·2	1·8	1·2	.	.	.	.	.	.	.	.
29	.		1·0	**48·5**	.	.	2·0	.	.	.	.	.
30	.		1·5	5·8	.	20·5	.	1·0	.	.	.	.
31	.		5·5		.		.	.	.	.		0·5✳
M. S.	67	74	109	115	92	90	101	87	32	64	106	43

Godišnja suma = 980 mm

№ 18 Sokolovac № 20 r. Dunav

Dan	Januar	Februar	Mart	April	Maj	Juni	Juli	Avgust	Septembar	Oktobar	Novembar	Decembar
1	2·5	.	**21·7**	0·3	.	.	.	5·5	.	4·2	.	.
2	.	.	13·3	0·3	.	1·5	.	**14·8**	.	0·2	.	.
3	.	.	.	2·3	1·2	.	.	.	1·7	.	18·2	1·1
4	.	.	.	1·7	.	.	.	.	.	.	2·6	.
5	.	3·0	1·2	.	3·0	.	.	8·7	.	**28·0**	18·4	.
6	.	3·7	12·5	.	**37·2**	.	.	1·2	.	3·0	13·1	2·2
7	1·7	.	.	0·3	.	.	.	0·5	.	8·2	0·3	3·2
8	0·2	4·9	.	1·0	.	.	2·1	.	.	.	.	1·7
9	.	1·2	4·8	1·3	.	.	1·5	.	.	.	0·5	.
10	.	.	8·9	1·2	.	.	10·8	.	.	.	4·2	**17·7**
11	.	12·7	.	.	.	19·5	1·5	0·6	.	.	**19·2**	2·6
12	1·0✳	.	2·8	.	.	**31·2**	0·5	.	**20·4**	.	7·8	.
13	.	.	.	.	.	.	.	.	.	.	.	.
14	.	.	1·1	12·7	.	.	.	.	.	.	1·5	1·1
15	.	.	5·6	7·5	0·3	.	.	2·2	8·3	3·1	.	.
16	0·5✳	.	.	4·5	.	23·7	.	13·0	.	.	.	3·0
17	.	0·7	.	12·5	.	.	17·9	.	.	.	11·5	.
18	.	.	.	.	.	.	.	.	.	.	.	14·0
19	**26·0**	.	.	.	.	.	.	.	0·8	.	.	0·2
20	.	5·0	.	.	.	10·3	1·2	.	1·0	.	.	1·6✳
21	.	**16·3**	8·7	4·1	.	.	**24·4**	.	.	.	1·3	1·2✳
22	.	1·3	.	6·0	23·5	.	.	7·5	2·4	.	0·1	.
23	.	15·1	7·2	.	6·5	.	.	6·5	.	.	.	.
24	.	.	12·2	.	1·7	1·2	.	3·0	3·7	9·4	.	5·5✳
25	11·1✳	.	.	0·3	15·2	.	.	.	.	.	3·6	2·3✳
26	.	3·9	.	10·4	.	.	3·0	.	.	.	.	.
27	12·8✳	1·1	3·4	0·5	.	.	.	.	.	.	.	.
28	8·7	.	1·1	**40·6**	.	.	.	.	.	.	.	.
29	.		1·5	4·7	.	23·2	2·1	.	.	.	.	.
30	.		7·5	.	.	7·2	.	.	.	.	.	0·6
31	.		1·8		.		.	.	.	.		.
M. S.	65	69	115	112	89	118	65	64	38	56	102	58

Godišnja suma = 951 mm

№ 19 Kozjak № 21 r. Dunav

Dan	Januar	Februar	Mart	April	Maj	Juni	Juli	Avgust	Septembar	Oktobar	Novembar	Decembar
1	0·1✳	.	**24·0**	0·4	.	.	.	.	.	3·5	.	.
2	.	.	14·0	0·3	.	1·4	.	**15·5**	.	1·2	.	.
3	.	.	.	.	1·1	.	.	.	15·0	.	14·1	0·8
4	.	.	.	4·0	.	.	.	.	1·0	0·4	3·0	.
5	.	3·6	0·6	.	6·1	.	.	8·9	.	**30·0**	**19·5**	.
6	.	3·1	12·0	.	**31·0**▲	.	.	1·8	.	2·6	12·0	3·5
7	4·0	.	.	0·4	0·2	.	.	1·6	.	9·7	0·3	3·8
8	.	5·2	.	.	.	.	.	.	.	.	.	1·0
9	.	1·2	4·5	1·1	.	.	2·7	**2·7**	.	0·2	0·9	.
10	.	.	2·5	1·2	.	.	.	.	0·7	.	3·9	**17·0**
11	.	12·2✳	.	0·8	.	.	5·1	0·3	1·2	.	17·0	2·5
12	.	.	2·0	.	.	**26·7**	0·5	.	**19·3**	.	8·1●	1·5
13	0·5✳	.	.	.	.	.	.	.	.	.	.	.
14	.	.	1·0	13·0	.	.	.	.	.	0·2	1·5	1·3
15	.	.	.	5·6	0·7	.	.	.	8·7	2·8	.	3·0
16	2·0✳	.	6·5	2·5	.	25·0	.	.	.	.	.	1·0
17	.	0·4	.	12·7	.	.	**23·5**	14·1	.	.	11·5	.
18	0·7✳	.	.	.	.	.	.	.	.	.	0·2	14·2
19	**25·1**●✳	.	.	.	.	.	.	.	0·8	.	.	0·5
20	9·2●✳	10·2	.	.	.	9·4	3·0	.	3·0	.	1·5	1·6
21	.	11·2✳	9·0	3·4	.	.	.	.	.	.	1·0	1·0
22	.	1·1	.	6·2	19·5	.	16·0	6·5	2·5	.	.	.
23	.	**14·1**●✳	7·0	.	6·0	.	.	10·5	.	.	0·2	.
24	.	.	14·0	.	1·5	.	.	6·5	5·0	9·5	.	5·0✳
25	4·2✳	.	.	.	16·0	1·2	.	.	0·5	.	3·5	2·5✳
26	4·4✳	3·5	.	.	.	.	2·5	.	.	.	.	0·1✳
27	10·2	0·8	2·5	.	.	.	.	.	.	.	.	.
28	8·1	0·3	1·1	**41·5**	.	.	.	.	.	.	.	.
29	.		1·0	5·5	.	25·5	1·0	.	.	.	.	0·8✳
30	.		6·0	.	.	3·0	.	.	.	.	.	0·4✳
31	.		3·8		.		.	.	.	.		.
M. S.	69	67	112	99	82	92	54	68	58	60	98	62

Godišnja suma = 921 mm

№ 20 Podunavlje № 23 r. Dunav

Dan	Januar	Februar	Mart	April	Maj	Juni	Juli	Avgust	Septembar	Oktobar	Novembar	Decembar
1	2·4✳	.	**25·8**	.	.	.	.	5·3	.	2·5	.	.
2	.	.	13·1	.	.	1·3	.	6·1	.	2·6	.	.
3	.	.	.	4·2	6·1	0·1	.	.	1·0	.	14·5	6·3
4	.	.	0·1	.	.	.	.	.	1·5	.	4·8	.
5	.	2·7	.	.	1·4	.	.	2·2	.	**38·4**	**23·1**	.
6	.	6·2	13·5	.	**46·3**	.	.	1·5	.	3·3	11·6	2·1
7	2·3	.	.	0·7	.	.	.	1·4	.	10·2	.	5·2
8	.	4·1	.	.	.	.	1·8	.	.	0·6	.	2·8
9	.	.	4·1	0·2	.	.	2·3	3·5	.	.	0·5	.
10	.	.	1·8▲	2·8	.	.	2·7	.	0·2	.	2·5	18·2
11	.	12·9●✳	0·6	2·1	.	10·0	0·2	0·2	1·5	.	22·1	.
12	0·9✳	.	2·1	.	.	.	1·3	.	**20·5**	.	6·5	3·9
13	.	.	.	.	.	.	.	.	.	.	.	.
14	.	.	.	10·5	0·1	.	.	.	.	2·3	2·3	0·4
15	.	.	7·1	5·2	1·6	.	.	.	8·5	4·0	.	1·5
16	2·4✳	.	.	0·9	.	28·2	.	**15·0**	.	.	.	0·8
17	.	0·5	.	**12·7**	.	.	21·3	.	.	.	10·8	.
18	1·6✳	.	.	.	.	.	.	.	.	.	.	**18·5**
19	**25·0**●✳	.	.	.	.	.	.	.	0·3	.	.	.
20	11·8●✳	**13·1**●✳	1·5	.	.	9·8	4·7	.	3·2	.	2·1	.
21	.	9·5●✳	4·7	3·8	.	.	**34·5**	0·7	.	.	1·2	3·6✳
22	.	1·1	.	8·8	30·0	.	7·0	11·2	2·5	.	.	.
23	.	13·0●✳	6·7	.	3·9	.	.	8·2	.	.	.	.
24	.	.	13·5	.	1·5	1·0	.	10·0	7·4	11·9	.	5·2✳
25	7·3✳	.	.	.	12·2	0·5	.	.	.	.	1·4	.
26	5·6✳	1·5	0·4	.	.	.	4·2	0·7	.	.	.	2·2✳
27	8·5	0·7	2·3	.	.	.	.	.	.	.	.	.
28	7·6	.	0·6	4·2	.	.	1·2	.	.	.	.	.
29	.		0·9	.	.	**30·3**	.	.	0·2	.	.	1·3✳
30	.		7·3	6·4	.	3·0	.	0·1	.	.	.	0·7✳
31	.		1·3		.		0·5	.	.	.		.
M. S.	75	65	107	63	103	84	82	66	47	76	103	73

Godišnja suma = 944 mm

n	Januar	Februar	Mart	April	Maj	Juni	Juli	Avgust	Septembar	Oktobar	Novembar	Decembar
21	**Dravograd Sp. № 24**											r. Drava
1	.	.	7·8	9·8	.	.	6·7	6·0	.	.	.	.
2	.	.	.	3·0	.	8·5	.	8·5	4·0	.	.	.
3	.	.	.	.	17·7	4·3	.	.	.	.	.	8·6
4	.	.	.	9·7	1·1	.	.	6·6	.	.	.	2·3
5	.	.	.	10·7	5·8	.	.	.	.	10·6	3·5	.
6	.	.	3·4	.	5·6	.	0·2	.	.	**24·6**	6·6	18·9*
7	**5·6***	.	10·5	0·7	.	23·9	.	.	.	5·1	.	10·7*
8	.	.	.	5·7	.	15·7	34·9	.	.	2·3	.	.
9	.	5·0	5·5	.	.	12·3	10·3	.	.	.	.	6·3
10	.	1·0	4·3	.	.	.	0·9	.	.	.	.	5·1
11	.	.	2·4	.	2·5	.	**35·3**	**36·6**	**61·1**	4·1	**22·5**●	1·2
12	.	6·0	.	10·9	.	5·6	.	.	26·2	3·2	12·5●	30·9●
13	.	.	1·2	.	.	9·1	.	.	25·1	.	.	0·4*
14	.	0·5*	.	.	0·9	12·7	.	.	.	.	.	8·2*
15	.	.	9·7*	12·1	.	14·9	.	.	14·1	.	2·6	5·6*
16	5·2*	.	12·4	10·9	.	**33·1**	.	16·4	.	.	.	**48·5***
17	.	.	.	.	.	18·8	21·2	19·9	.	.	.	.
18	.	**28·4***	.	4·2	.	2·7	21·9	.	5·5	.	3·7●	.
19	.	0·8*	.	8·2	.	6·6	2·5	.	9 3	.	.	.
20	4·1*	.	.	13·7	.	13·3	3·1	.	3·7	.	12·1	.
21	.	.	4·2	1·8	.	3·8	.	3·1	3·5	.	3·2	.
22	.	.	.	2·7	.	4·2	.	**4·7**	2·5	.	.	.
23	.	.	9·3	.	**48·4**	.	.	6·5	26·3	.	.	.
24	.	.	.	.	.	.	.	0·9	3·6	6·7	.	.
25	.	.	19·4●	.	1·5	.	.	1·9	4·9	6·3	.	.
26	2·2*	.	0·9	.	.	4·7	6·9	.	.	.	3·5●	.
27	2·8*	.	.	10·1	0·5	.	18·6	0·6	.	.	.	2·6*
28	4·5*	.	12·4●	13·9	.	.	.	13·9	.	.	0·6	2·2*
29	2·6*		4·3*	**29·1**	.	.	5·7	.	11·5	.	.	.
30	.		**21·9***	.	.	.	.	.	.	0·4	.	.
31	.		.		.		.	0·5		.		.
M. S.	**27**	**42**	**130**	**157**	**84**	**194**	**168**	**126**	**201**	**63**	**71**	**152**

Godišnja suma = 1415 mm

Dan	Januar	Februar	Mart	April	Maj	Juni	Juli	Avgust	Septembar	Oktobar	Novembar	Decembar
№ 22	**Koprivna Crna № 39**											r. Drava
1	.	.	34·0	23·0●	0·6	.	2·8	4·1	.	.	.	.
2	.	.	.	9·3	2·8	1·7	.	34·2	6·4	.	.	.
3	.	1·7	.	.	**20·2**	1·6	.	0·2	.	.	.	12·2
4	.	.	0·8*	12·4	6·0	3·0	.	.	.	.	3·6●	.
5	.	.	2·0	6·0	8·3	.	.	.	.	13·6	0·8	.
6	.	.	2·8	.	6·5	.	.	.	3·3	**41·0**	12·7	24·4*
7	.	.	16·7	.	.	**47·5**	8·3	.	.	8·8	.	3·5*
8	.	.	.	.	.	11·7	6·2	.	.	.	.	.
9	.	11·3*	10·5●	.	.	0·7	10·8	.	.	4·7	.	12·8
10	.	1·3*	11·4●	.	.	1·6	5·8	.	.	.	.	9·8
11	.	.	3·9	.	.	.	12·5	17·3	**69·8**	.	**39·0***	3·2*
12	.	10·0*	2·8	13·6	.	.	.	.	21·0	.	12·3*	28·3*
13	.	.	21·5	.	1·2	8·6	.	.	18·6	.	.	1·4*
14	.	1·3	0·9	11·4	4·2	.	.	.	.	.	0·9*	3·8*
15	.	.	**39·0**●	15·7	.	3·9	.	22·9	.	.	.	.
16	.	.	13·7	5·9	.	43·0	.	.	17·8	0·8	.	**32·7***
17	2·4*	.	.	.	.	35·7	7·0	**34·5**	.	.	.	2·6*
18	.	**24·0***	.	.	.	7·8	14·7	.	2·8	.	4·7*	.
19	.	.	.	.	.	22·7	7·4	.	22·3	.	.	.
20	5·5*	.	4·7	.	.	7·0	.	.	4·8	.	18·5*	.
21	.	.	15·2	.	.	3·3	1·3	6·0	3·5	.	4·8*	.
22	.	0 5*	.	10·4	.	16·7	7·6	13·6	4·5	.	.	.
23	.	.	37·5	.	18·0	.	.	4·2	48·0	1·2	.	.
24	.	5·4*	11·5*	.	.	.	.	1·4	5·0	33 0	.	.
25	.	.	22·1	3·4	.	.	.	3·0	7·4	9·7	1·6*	.
26	.	.	0·3	.	.	1·1	5·2	.	.	.	4·1*	.
27	1·8*	.	.	8·6*	2·3	.	**22·3**	.	.	.	.	4·0*
28	**15·1***	5·9	22·0*	**48·0**●	.	.	.	.	.	.	2·7*	.
29	6·0		16·1*	19·5*	.	.	11·2	.	4·8	.	.	.
30	.		27·0	.	.	.	.	.	.	.	.	.
31	.		.		.		22·0	2·8		.		.
M. S.	**31**	**61**	**316**	**187**	**70**	**218**	**145**	**148**	**237**	**113**	**106**	**139**

Godišnja suma = 1771 mm

№	Januar	Februar	Mart	April	Maj	Juni	Juli	Avgust	Septembar	Oktobar	Novembar	Decembar
23	**Sv. Ilj pod Turjakom № 26**											r. Drava
1	.	.	5·3	5·1	.	.	.	8·6	.	.	.	.
2	.	.	.	4·1	1·0	4·0	.	**27·1**	1·4	.	.	.
3	.	.	.	0·2	8·6	2·5	.	.	.	.	.	9·1
4	.	.	0·1*	12·9	8·4	3·8	.	0·3	.	.	0·7	6·4
5	.	.	4·4	5·9	4·0	.	.	.	3·2	8·4	1·2	.
6	0·1	.	8·1	0·1	7·0	.	.	.	3·6	**30·4**	4·0	4·3*
7	2·9	.	2·4	1·9	.	5·5	.	.	.	5·5	0·2	5·4*
8	.	.	.	.	.	5·7	4·6	.	.	3·8	.	7·4●
9	.	8·6	16·0	.	.	3·8	1·2	.	.	0·7	.	16·8
10	.	1·2	7·2	.	.	.	8·7	.	.	0·5	.	12·0
11	.	.	3·5	.	0·5	.	**34·1**	6·2	**37·2**	0·2	**37·0**●	4·2●
12	.	7·2*	0·3	16·3	.	9 3	0·9	.	24·1	7·0	7·0*	**37·8***
13	.	.	9·1	3·4	.	8·3	.	.	28·2	.	.	.
14	.	0·1*	0·9	0·7	2·3	.	.	.	.	.	.	15·5●
15	.	.	28·8	20·2	.	5·4	0·7	8·1	17·0	.	10·5*	7·1●
16	4·7	.	12·9●	5·3	.	**61·1**	.	0·9	2·9	.	.	26·8●
17	.	.	.	1·0	.	17·5	11·5	23·6	.	.	.	1·4*
18	.	**26·5**	.	4·5	.	3·6	6·6	.	.	.	8·1*	.
19	.	2·2	.	12·9●	.	2·6	4·1	.	13·0	.	.	0·8*
20	**7·3**	.	.	5·2	.	16·4	.	.	7·1	.	8·2	.
21	0·5	0·2	7·4	0·4	.	12·5	.	8·4	2·1	.	2·0	.
22	.	.	0·6	5·7	.	.	1·5	4·8	0·4	.	0·2	.
23	.	2·9	12·4	.	**30·3**	.	.	1·7	29·3	2·9	.	.
24	.	0·5	1·5	1·3	0·2	.	.	3·5	5·4	17·0	.	.
25	2·4	.	17·1●	3·0	.	.	.	4·5	13·1	23·0	.	.
26	5·4	.	1·0	0·3	7·7	5·6	8·8	.	.	.	3·2*	.
27	3·5	.	0·1	7·3	0·3	.	31·0	.	.	.	.	2·1*
28	5·8	.	**30·2**●	11·7●	30·0	.	.	24·5	.	.	2·3*	1·6*
29	5·7		8·9*	**53·2**●	1·4	.	14·5	2·6	4·5	.	.	.
30	.		18·8	0·4	.	.	.	13·5	0·8	.	.	.
31	.		1·2		.		0·7	.		.		.
M. S.	**38**	**49**	**198**	**183**	**102**	**168**	**129**	**138**	**193**	**99**	**85**	**159**

Godišnja suma = 1541

№	Januar	Februar	Mart	April	Maj	Juni	Juli	Avgust	Septembar	Oktobar	Novembar	Decembar
24	**Slovengradec № 27**											r. Drava
1	.	.	6·8	2·5	.	.	1·6	3·7	.	.	.	.
2	.	.	.	3·7	5·6	4·8	.	19·8	1·2	.	.	.
3	.	0·8	.	0·2	7·2	15·8	.	.	.	.	.	11·7
4	.	.	.	13·7	1·2	2·2	.	4·0	.	.	.	3·5
5	.	.	1·5	8·0	8·6	.	.	.	.	23·8	3·2	.
6	.	.	7·0	.	5·2	.	.	.	.	**32·2**	5·5	6·2*
7	3·0*	.	9·2	0·7	.	2·2	0·6	.	.	6·6	.	9·2*
8	0·8	.	.	1·2	.	.	0·5	.	.	3·2	.	7·8●
9	.	5·2	7·6	.	.	4·8	1·2	.	.	0·6	.	11·7
10	.	.	6·2	.	.	0·4	4·6	.	.	.	.	8·6
11	.	.	4·2	.	.	.	7·2	17·4	**61·5**	1·0	**28·5**●	1·6
12	.	7·0*	1·4	11·2	.	3·0	34·5	.	21·5	6·5	15·0●	**34·8***
13	.	.	9·0	0·8	.	5·0	2·0	.	25·5	.	.	0·5*
14	.	.	1·5	1·2	1·4	1·2	.	.	.	.	.	10·2●
15	.	.	**31·4**	15·8	.	14·0	.	2·4	15·5	.	1·6	10·4*
16	3·2*	.	18·4●	1·2	.	**31·7**	.	1·5	.	1·6	.	30·5*
17	.	.	.	.	.	18·7	.	**20·8**	.	.	.	1·5
18	0·4*	**24·2***	.	2·3	.	4·5	7·0	.	3·2	.	5·8*	.
19	.	.	.	14·2●	.	7·0	18·5	.	14·0	.	.	2·0●
20	**5·8***	.	.	12·5	.	6·6	7·8	.	6·0	.	20·0	.
21	1·5*	.	7·4	3·0	.	14·2	1·8	5·0	1·2	.	4·2	.
22	.	.	.	4·6	.	4·0	.	3·7	3·2	.	.	.
23	.	1·5	18·2	.	**19·0**	.	3·9	1·5	44·0	1·5	.	.
24	.	.	2·2	.	1·0	.	.	1·2	5·5	22·7	.	.
25	1·2*	.	25·2●	2·1	4·2	.	.	1·2	6·2	20·5	.	.
26	3·1*	.	.	.	5·5	3·8	.	.	.	.	3·4●	.
27	1·8*	.	.	10·7	14·2	.	7·8	0·5	.	.	.	1·5*
28	4·6*	0·7	19·2●	16·8	.	.	**36·8**	6·3	.	.	2·2*	1·0*
29	3·6		6·7*	**58·7**●	.	.	.	.	19·0	.	.	.
30	.		19·2*	.	.	.	10·5	0·8	.	.	.	.
31	.		0·8		.		.	.		0·5		.
M. S.	**29**	**39**	**203**	**185**	**73**	**144**	**146**	**90**	**228**	**121**	**89**	**153**

Godišnja suma = 1500 mm

III Tabela svakodnevnih opažanja vodenih taloga

№ 25 Sv. Janž № 28 r. Drava

Dan	Januar	Februar	Mart	April	Maj	Juni	Juli	Avgust	Septembar	Oktobar	Novembar	Decembar
1	.	0·1	1·8	8·5	.	.	5·5	17·2	.	.	.	.
2	.	.	.	7·5	2·4	3·9	.	**27·9**	.	.	.	.
3	.	.	.	1·0	**9·6**	2·3	.	.	.	.	.	0·9
4	.	0·3	.	8·0	3·4	1·1	.	0·9	.	.	4·5	8·8
5		.	1·3	.	0·9	.	.	.	.	10·8	1·9	.
6	1·0	.	4·0	.	7·5	.	2·0	.	.	**25·5**	.	3·0*
7	1·2	.	6·7	0·4	0·3	0·2	.	.	.	5·5	0·1	6·5
8	0·6	.	.	0·4	.	21·4	11·5	.	.	2·8	0·3	8·3
9	.	4·3	7·8	.	.	7·0	15·0	.	.	3·0	.	15·9
10	.	0·7	7·0	.	.	.	17·0	.	.	5·5	0·3●	4·0*
11	.	.	1·5	.	.	.	6·1	9·4	32·3	1·3	**41·0**●	9·3*
12	.	3·0*	.	10·4	.	0·2	.	0·2	19·1	0·2	9·3*	.
13		.	0·5	.	.	0·5	.	.	**33·3**	.	2·4	.
14	.	1·0*	.	0·4	.	1·1	.	.	.	.	0·4*	12·4●
15	.	0·1*	12·7●	3·8	.	.	.	0·9	8·6	.	2·6	2·3
16	5·4*	.	8·3	1·7	.	**47·7**	.	4·8	3·0	1·9	.	**19·5**
17	0·4*	.	.	1·4	.	17·8	7·6	17·2	.	0·6	.	0·9
18	1·3*	**21·5***	.	6·9	.	0·1	**18·0**	.	.	.	6·9*	.
19	.	0·8*	.	5·5	.	2·5	.	.	1·4	0·1	.	0·6*
20	**9·9**	.	.	2·9	.	1·8	.	.	5·0	.	8·0	.
21	2·1	.	0·8	0·5	.	5·5	1·5	.	.	.	5·2	.
22	.	1·5	2·6	4·6	.	.	.	2·8	.	.	.	.
23	.	.	4·3	.	4·6	.	.	3·3	22·2	.	0·8	.
24	0·6*	.	.	.	1·4	.	.	11·0	13·0	1·0	.	.
25	1·2*	.	**25·3**	4·3	3·9	.	.	9·9	3·8	5·5	.	.
26	4·2*	.	0·4	0·1	8·0	3·2	14·8	8·1	.	.	2·5	1·9*
27	1·6*	.	.	0·7	.	.	14·2	4·4	.	.	.	2·2*
28	5·5*	0·2	18·7●	11·5	.	.	.	.	.	.	0·9*	0·4*
29	2·9		4·2●	**25·2**	1·0	.	4·0	.	2·5	.	.	.
30	.		21·2●	.	.	2·3	.	7·9	0·3	.	.	.
31	.		2·0●		.		.	.		0·2		.
M. S.	**38**	**34**	**131**	**106**	**43**	**119**	**117**	**126**	**145**	**64**	**87**	**97**

Godišnja suma = 1107 mm

№ 26 Strojna № 29 r. Drava

Dan	Januar	Februar	Mart	April	Maj	Juni	Juli	Avgust	Septembar	Oktobar	Novembar	Decembar
1	.	.	.	4·2	3·9	.	0·7	8·2	.	.	.	.
2	.	.	.	10·7	12·1	10·0	.	**21·2**	.	.	.	2·8
3	.	.	.	7·2	10·3	25·4	.	.	.	.	.	.
4	.	.	.	1·3	6·3	.	.	.	.	.	.	.
5	.	.	6·4●	7·4	6·7	.	.	.	.	11·9	.	7·3*
6	.	.	2·3●	.	.	22·2	.	.	.	14·0	**14·9**●	**22·1***
7	4·2*	.	7·4●	.	.	13·4	1·8	.	.	22·1	.	.
8	.	.	.	3·9	.	6·5	15·5	.	.	5·1	.	.
9	.	5·9*	7·7*	.	.	.	4·7	.	.	.	.	.
10	.	.	.	.	.	.	2·2	.	.	.	.	.
11	.	.	.	7·1	.	2·3	**25·2**	.	**64·4**	.	24·9*	.
12	.	6·8*	7·3	.	.	2·9	.	.	20·0	.	13·6*	14·9*
13	.	3·2*	.	.	.	.	.	.	.	.	.	10·5*
14	.	.	.	2·9	.	.	.	.	.	.	.	.
15	.	.	10·0	12·6	.	4·4	.	11·2	11·2	.	.	.
16	.	.	14·9●	0·8	.	25·4	.	5·1	.	.	.	11·4*
17	.	.	.	5·1	.	**25·6**	15·6	15·8	.	.	.	.
18	7·8*	**30·0***	.	.	.	5·2	17·1	.	.	.	.	.
19	.	1·2*	.	5·0*	.	12·9	4·3	.	13·5	.	5·3	.
20	.	.	.	21·5*	.	.	5·8	.	2·1	.	13·5●	.
21	4·5*	.	4·8	.	.	.	.	.	2·3	.	1·2*	.
22	.	.	10·8	.	.	.	.	.	2·1	.	.	.
23	.	.	.	.	**46·8**	.	.	18·0	28·8	**13·6**	.	.
24	.	.	.	.	.	.	.	.	.	8·1	.	.
25	.	.	.	.	.	.	.	2·2	.	.	.	.
26	.	.	.	.	.	.	12·4	.	.	.	.	1·1*
27	.	.	.	11·2*	.	.	.	.	.	.	.	.
28	6·5*	.	18·0*	12·8*	.	.	.	.	.	.	.	.
29	5·6*	.	8·5*	**23·9***	.	.	4·8	.	9·8	.	.	.
30	.		**24·0***	.	.	8·4	.	.	.	.	.	.
31	.		2·8*		.		1·3	.		.	.	.
M. S.	**29**	**47**	**125**	**138**	**86**	**165**	**111**	**82**	**154**	**85**	**73**	**71**

Godišnja suma = 1166 mm

№ 27 Sv. Jernej № 31 r. Drava

Dan	Januar	Februar	Mart	April	Maj	Juni	Juli	Avgust	Septembar	Oktobar	Novembar	Decembar
1	.	.	5·7	12·7●	0·3	.	.	10·6	.	.	.	.
2	.	0·5	.	19·4	6·3	5·4	.	.	.	.	.	.
3	.	1·2	.	5·6●	21·2	7·7	.	.	.	.	.	2·0
4	.	.	0·2	10·6	6·2	1·2	.	**49·0**	.	.	34·7	.
5	.	.	0·7	10·9	11·2	.	.	.	.	5·0	2·9*	.
6	.	.	4·2	.	13·5	.	3·5	.	.	12·3	17·5	**30·0***
7	7·8*	.	13·2●	.	0·5	8·8	0·8	.	.	19·0	.	1·7*
8	.	.	.	.	.	11·2	**46·5**	.	.	**20·5**	.	.
9	.	4·5*	8·6	.	.	**44·6**	12·3	.	.	.	.	0·5
10	.	.	6·7	.	.	.	11·5	.	0·9	3·5	.	2·1
11	.	.	0·7●	.	2·4	.	26·3	23·5	20·0	.	**37·0***	2·0*
12	.	5·6*	.	13·6	.	5·0	1·1	.	25·0	1·0	12·5*	13·0*
13	.	.	4·7	1·8	.	33·0	.	.	16·3	.	0·3*	3·0*
14	.	2·2*	.	0·8	1·8	3·3	.	.	.	.	1·0*	.
15	.	.	14·2	14·2	.	5·4	.	5·5	5·0	.	2·0*	4·5*
16	5·4*	.	10·8●	2·2	.	40·5	.	10·0	.	.	.	2·3*
17	.	.	.	7·6	.	23·0	15·0	10·4	.	.	.	.
18	.	**28·3***	.	1·9	.	1·9	29·5	.	.	.	4·5*	.
19	.	2·0*	.	10·3●	.	5·8	1·5	.	32·5	.	.	.
20	.	.	.	15·4*	.	9·8	4·5	.	.	.	17·2	.
21	.	1·0*	4·4	4·2	.	8·3	.	19·5	1·0	.	5·1	.
22	.	.	.	6·5*	.	.	.	20·5	.	.	.	.
23	.	1·8*	10·0	.	**26·2**	.	.	2·0	**51·9**	.	.	.
24	.	.	0·7*	0·4	0·7	.	.	7·5	4·5	5·5	.	.
25	.	.	18·3*	1·3	.	.	.	1·5	10·5	10·5	.	.
26	**9·0***	.	1·3*	2·7*	.	22·8	20·5	2·0	.	.	1·7*	.
27	2·8*	.	0·5*	11·2*	2·2	.	3·0	.	.	.	.	8·5*
28	3·7*	1·5	14·7*	21·4*	3·7	.	30·0	.	.	.	1·0*	7·9*
29	4·0		8·4*	**21·5**	.	.	.	3·9	.	.	.	.
30	.		**22·3***	0·3	.	0·9	9·0	.	.	.	.	.
31	.		3·2*		.		30·0	5·9		0·5		.
M. S.	**33**	**49**	**154**	**197**	**96**	**239**	**245**	**172**	**168**	**78**	**137**	**78**

Godišnja suma = 1646 mm

№ 28 Ribnica na Pohorju № 33 r. Drava

Dan	Januar	Februar	Mart	April	Maj	Juni	Juli	Avgust	Septembar	Oktobar	Novembar	Decembar
1	.	.	0·4	13·0	**33·2**	.	.	3·1	.	.	1·0	.
2	.	.	.	17·0	16·0	4·3	.	33·0	5·0	.	.	1·5
3	.	0·2	12·0*	1·0	12·0	40·0	.	.	.	.	0·3	12·0
4	.	.	1·7●	5·3	5·0	2·0	.	4·5	.	.	7·1	2·0
5	.	.	0·3	8·8	9·0	.	.	1·1	.	16·0	4·0	1·5*
6	0·3*	.	2·8	.	11·0	.	.	0·3	.	**36·0**	10·1	1·0*
7	0·5*	.	11·7	0·5	.	8·0	28·0	.	.	7·0	1·0	6·0*
8	0·4*	.	12·6	2·2	.	2·2	7·0	.	.	3·5	.	10·0●
9	3·2*	1·0●	16·0	.	.	0·5	5·9	.	.	0·6	.	15·0
10	.	6·0*	5·5	4·0	.	0·3	3·5	.	.	0·3	.	13·0
11	.	8·0*	3·0	.	8·4	.	**30·0**	**37·1**	**53·0**	1·0	**41·0**	7·0●
12	.	0·5	0·5	11·0	.	3·9	0·5	2·0	24·0	3·9	17·0	**38·0***
13	.	.	2·2	14·5	.	5·6	.	.	.	.	1·0	12·5*
14	0·6*	4·0*	0·6	3·0	3·1	.	0·3	0·3	.	.	4·1	2·5*
15	.	.	39·9●	20·0	.	12·0	1·5	0·5	16·9	.	1·2	.
16	2·0*	.	36·9	8·0	.	**56·0**	.	1·5	.	0·5	.	2·5●
17	1·6*	.	.	4·9	.	24·0	6·0	28·5	.	0·6	.	.
18	.	**43·5***	.	5·0	.	2·7	24·0	1·2	1·0	.	8·5	27·5*
19	.	3·5*	.	8·5●	.	1·0	9·0	0·3	1·0	.	.	3·1*
20	**10·3***	.	.	24·5●	.	0·5	12·0	.	8·8	.	14·6	.
21	.	.	5·1	4·0	.	10·0	.	8·8	6·5	.	5·5	.
22	.	0·3*	0·5	9·5	.	0·3	0·7	3·0	2·3	.	0·6	.
23	.	2·8*	16·3	1·0	28·0	.	0·4	1·7	41·0	0·2	.	.
24	.	0·4*	3·0●	8·0	0·5	.	.	2·5	3·9	23·2	.	.
25	4·5*	.	25·5	4·5	.	.	.	6·9	9·9	28·0	2·0	.
26	2·2*	.	3·5	20·2	6·5	0·7	12·0	0·3	.	.	5·0	0·5*
27	3·7*	.	.	7·9*	7·0	.	24·0	.	.	.	.	2·0*
28	6·5*	.	26·0*	**80·0***	.	.	.	9·3	.	.	2·2	4·5*
29	4·3*		11·0*	4·9	5·0	.	0·6	.	13·0	.	.	1·8*
30	.		**44·0***	38·9	.	1·0	18·0	1·8	7·0	.	.	1·2*
31	.		9·0*		.		1·1	1·2		.		0·3*
M. S.	**40**	**70**	**290**	**330**	**145**	**175**	**185**	**149**	**193**	**121**	**126**	**155**

Godišnja suma = 1979 mm

№ 29 **Sv. Lovrenc na Pohorju** № 35 r. Drava

an	Januar	Februar	Mart	April	Maj	Juni	Juli	Avgust	Septembar	Oktobar	Novembar	Decembar
1		.	14·4	23·5	.	.	.	8·8	.	.	.	.
2		.	.	13·5	10·4	8·1	.	**32·2**	0·5	.	.	.
3		0·9	0·1*	2·9	17·4	21·0	.	.	.	.	.	.
4		.	0·1*	11·1	6·1	1·9	.	1·1	.	.	7·3	14·6
5		.	1·9	5·9	5·6	.	.	.	.	12·0	7·6	.
6		.	4·6	1·6	11·8	.	4·8	.	.	**34·5**	16·0	33·1*
7		.	12·4	.	.	1·6	2·4	.	.	4·7	.	7·0*
8		.	.	.	.	9·6	4·6	.	.	.	.	12·2*
9		4·0	13·0	.	.	2·4	.	.	.	.	.	.
10		2·5	7·6	0·5	.	1·7	6·1	.	.	4·5	.	11·6
11		.	2·1	.	3·9	.	30·0	24·5	**55·5**	2·2	**56·2**	12·8
12		5·9	.	12·4	.	2·5	.	.	30·2	.	12·1	**33·5***
13		.	5·8	6·4	.	4·2	.	.	27·5	.	1·9	.
14		2·1	0·2	1·0	0·5	.	.	0·4	.	.	.	7·6*
15		.	33·7*	11·9	.	52·9	.	5·5	19·4	.	7·8	.
16		.	17·8	7·4	.	**67·3**	.	0·5	.	.	.	.
17		.	.	8·1	.	22·7	7·5	26·8	.	3·0	.	.
18		**39·1***	.	2·4	.	0·8	**36·4**	.	.	.	6·8	.
19		2·6	.	14·8	.	1·2	9·3	0·6	9·1	.	.	4·7*
20		.	.	17·2	.	8·4	10·6	.	3·4	.	16·1	.
21		.	4·4	3·2	.	5·4	.	1·2	2·6	.	2·2	.
22		.	1·0	12·4	.	0·2	.	2·4	12·2	.	.	.
23		2·3*	13·0	.	**53·8**	.	12·9	1·3	37·2	.	.	.
24		.	.	0·2	0·4	.	.	5·3	1·6	14·9	.	.
25		.	30·9	4·0	.	8·3	.	3·2	4·6	27·3	.	.
26		.	1·7	2·0	12·8	.	9·8	6·3	.	.	6·7	.
27		.	.	7·6	0·8	.	19·7	4·4	.	.	.	9·3*
28		.	27·1*	**38·8**	0·7	.	.	3·0	.	.	2·1	2·1*
29			8·0*	38·6	0·2	.	24·5	.	7·8	.	.	.
30			**42·7**	.	.	2·4	.	2·5	4·5	.	.	.
31			6·6		.		.	.		.		0·2*
M. S.		**59**	**249**	**247**	**124**	**223**	**179**	**130**	**216**	**103**	**143**	**149**

№ 30 **Sv. Duh na Ošt. Vrhu** № 36 r. Drava

Dan	Januar	Februar	Mart	April	Maj	Juni	Juli	Avgust	Septembar	Oktobar	Novembar	Decembar
1	.	.	.	25·6*	3·4	.	4·8	21·0	.	.	.	.
2	.	.	.	12·5	6·2	3·5	1·2	**36·0**	.	.	.	.
3	.	.	.	1·6	11·2	4·8	.	.	.	.	1·9	4·2
4	.	.	1·0*	7·3*	16·4	1·4	.	.	.	.	4·8	2·3
5	.	.	.	8·7*	11·7	.	.	.	.	4·2	10·2*	.
6	2·5*	.	1·6*	1·8	5·6	.	.	.	.	**16·5**	21·5	23·0*
7	4·2*	.	9·6*	1·4	1·0	.	.	.	.	12·8	.	13·6*
8	.	.	.	.	.	9·3	8·4	.	.	4·9	.	7·6
9	.	3·2*	.	1·5	.	3·0	2·3	.	.	.	.	13·3
10	.	.	2·7	.	.	.	1·8	.	**32·3**	1·6	.	.
11	.	1·6*	2·0	.	0·8	.	16·0	17·0	24·0	2·9	**35·0***	13·9*
12	.	2·0*	.	6·0	.	0·8	.	12·5	25·6	1·0	6·0*	30·1*
13	.	.	1·6	2·0	.	3·2	.	.	.	.	2·0*	.
14	.	3·8*	.	.	.	**24·5**	.	.	8·0	.	9·0*	6·3*
15	.	.	11·0	11·0	.	.	.	.	.	.	.	16·4*
16	4·0*	.	20·4*	.	.	**57·3**	.	8·0	.	.	.	**30·2***
17	4·2*	.	.	2·5	.	18·0	14·5	24·0	.	4·3	.	.
18	.	**30·2***	.	5·0*	.	1·0	12·9	.	1·2	.	.	.
19	.	7·0*	.	15·0*	.	2·3	2·3	.	3·8	.	2·5*	.
20	3·6*	.	.	13·0*	.	7·3	.	.	3·0	.	16·3	.
21	.	.	2·0	3·0*	.	17·6	.	.	1·0	.	3·8	.
22	.	.	1·5	14·5	.	3·0	2·6	4·5	31·0	.	.	.
23	.	3·6*	2·8	.	5·3	.	3·3	1·3	.	.	.	.
24	.	.	.	.	1·5	.	.	6·3	9·2	2·4	.	.
25	.	.	16·0*	5·3	.	.	1·4	8·5	.	1·8	3·2*	4·0*
26	7·9*	.	.	3·3*	8·3	18·0	3·4	8·0	.	.	6·3*	1·2*
27	**12·8***	.	.	5·4*	6·5	.	15·3	.	.	.	.	2·3*
28	3·3*	.	16·0*	34·0*	**37·8**	.	.	1·0	.	.	1·0*	8·3*
29	4·3*		27·3*	**39·6***	.	.	16·9	.	5·2	.	.	12·8*
30	.		**43·9***	2·9	.	.	.	4·0	.	.	.	.
31	.		3·8*		.		**25·2**	.		1·2		.
M. S.	**47**	**51**	**163**	**223**	**116**	**175**	**132**	**152**	**144**	**54**	**124**	**190**

Godišnja suma = 1571 mm

№ 31 **Maribor M. V.** № 37 r. Drava

	Januar	Februar	Mart	April	Maj	Juni	Juli	Avgust	Septembar	Oktobar	Novembar	Decembar
1	.	.	6·1	12·3	.	.	.	8·2	.	.	.	.
2	.	.	.	5·0	6·1	4·8	.	**33·6**	.	.	.	.
3	.	.	.	0·5	10·3	5·4	.	0·3	.	.	.	7·4
4	.	.	.	32·2	.	0·2	.	.	.	.	2·0	.
5	.	.	1·7	6·9	**16·1**	.	.	.	.	**21·3**	.	.
6	7·4	.	8·0	.	0·4	.	.	.	.	13·3	12·4	**36·1***
7	.	.	.	2·1	.	4·0	.	.	.	6·0	5·7	1·2*
8	.	.	.	.	.	56·8	0·5	.	.	1·0	.	13.0
9	.	3·9	4·9	1·1	.	1·4	4·2	.	.	.	.	.
10	.	.	23·8	.	.	.	3·0	.	.	.	.	2·7
11	.	.	.	.	.	.	18·3	15·8	11·4	2·1	22·5	23·2*
12	.	1·4*	.	.	.	1·3	.	.	**60·2**	.	**30·2***	12·4*
13	.	.	.	.	.	2·3	.	.	31·1	.	1·9*	11·0*
14	.	1·9*	10·9	4·7	.	.	2·0	0·2	9·1	.	.	5·0*
15	.	.	9·8	5·9	.	6·7	.	15·6	.	.	8·0	22·0
16	3·5*	.	9·2	0·4	.	**58·6**	6·0	24·2	7·0	9·7	.	6·0
17	.	16·2	.	10·0	.	13·2	6·4	9·3	.	.	.	.
18	.	**17·0***	.	.	.	.	8·8	0·3	.	.	1·3*	.
19	0·4*	.	15·3	.	2·4	.	.	.	.	.	5·9*	2·0*
20	**11·2***	.	.	13·5	.	12·6	.	1·6	5·0	.	.	.
21	.	.	10·6	4·7	.	.	.	.	7·0	.	16·2	.
22	.	.	1·9	.	0·3	.	.	1·5	.	.	.	.
23	.	.	2·1	.	2·4	.	8·4	6·9	10·0	1·4	.	.
24	.	.	**35·7**	3·6	1·1	.	.	2·7	24·3	1·2	.	.
25	4·6*	.	8·0	.	12·7	2·6	.	1·0	4·4	.	.	.
26	4·1*	.	.	.	4·7	.	10·6	.	1·5	.	0·3	6·1*
27	5·1*	.	20·3*	1.9	.	.	5·0	.	.	.	.	6·6*
28	.	.	6·0*	**34·8**	0·3	4·1	.	.	.	.	.	1·8*
29	2·3		25·7*	9·3	.	.	**20·5**	28·8	.	.	0·6*	.
30	.		16·7*	.	.	.	17·5	.	4·1	.	.	.
31	.		5·1		.		.	.		.		.
M. S.	**38**	**40**	**207**	**164**	**54**	**176**	**111**	**150**	**175**	**56**	**107**	**157**

Godišnja suma = 1435 mm

№ 32 **Maribor Z. Lj.** № 37a r. Drava

	Januar	Februar	Mart	April	Maj	Juni	Juli	Avgust	Septembar	Oktobar	Novembar	Decembar
1	.	.	4·2	17·6	.	.	.	3·4	.	.	.	.
2	.	.	.	16·8	2·5	3·0	.	**36·7**	.	.	.	.
3	.	.	.	3·3	13·6	11·3	.	2·5	.	.	.	4·5
4	.	.	.	14·6	5·6	0·6	.	1·3	.	.	4·5	10·2
5	.	.	1·1	12·8	2·7	.	.	0·2	.	14·3	3·3	.
6	7·4	.	4·4	0·2	**20·9**	.	.	.	.	**28·0**	15·9	7·0*
7	.	.	9·5	0·1	.	0·3	.	.	.	4·3	.	17·2*
8	.	.	.	3·8	.	45·3	0·5	.	.	.	.	7·2*
9	.	.	**3·2**	.	.	17·3	4·2	.	.	.	.	11·1
10	.	3·9	14·0	0·3	.	.	3·0	.	.	3·7	.	3·1
11	.	.	3·5	.	0·3	.	18·3	10·3	**43·2**	2·0	**41·2***	16·2*
12	.	.	.	5·5	.	0·2	.	0·5	28·1	1·2	21·1	21·2*
13	.	1·4*	1·1	3·5	.	1·8	.	.	37·1	.	2·5	.
14	.	.	.	0·2	.	5·7	2·0	0·3	.	.	.	10·9*
15	.	1·9*	17·9*	7·1	.	.	.	1·5	4·8	.	8·5	3·0*
16	3·5*	.	9·9	1·8	.	**64·7**	6·0	14·4	2·7	.	.	**21·5**
17	.	.	.	7·1	.	21·3	6·4	34·5	.	4·5	.	3·3*
18	.	16·2*	.	5·9	.	0·3	8·8	.	.	.	6·9*	.
19	0·4*	**17·0***	.	13·5	.	1·9	.	0·7	2·3	.	.	.
20	**11·2***	.	.	8·2	.	12·0	.	.	2·9	.	17·1	.
21	.	.	2·3	1·2	.	7·3	.	.	8·6	.	6·0	.
22	.	.	3·4	4·2	.	.	.	2·6	.	.	.	.
23	.	.	4·8	.	1·3	.	8·4	1·5	25·9	.	.	.
24	.	.	.	0·3	2·1	.	.	6·0	8·0	4·0	.	.
25	4·0*	.	31·0	2·1	.	.	.	5·8	6·2	4·6	.	1·1*
26	4·1*	.	.	0·7	7·3	0·4	10·6	1·4	.	.	3·5	.
27	5·1*	.	.	1·4	6·9	.	5·0	2·2	.	.	.	3·2*
28	.	.	26·2*	14·5	.	.	.	.	.	.	1·2*	2·5*
29	2·3		15·7*	**33·0**	0·6	.	**20·5**	.	3·3	.	.	1·2*
30	.		**29·8***	.	.	0·4	17·5	14·5	0·3	.	.	.
31	.		4·1*		.		.	.		.		.
M. S.	**38**	**40**	**186**	**180**	**64**	**194**	**111**	**140**	**173**	**67**	**132**	**144**

Godišnja suma = 1469 mm

III Tabela svakodnevnih opažanja vodenih taloga

№ 33 Ptuj № 40 r. Drava

Dan	Januar	Februar	Mart	April	Maj	Juni	Juli	Avgust	September	Oktober	November	December
1	.	.	1·3	10·7	.	.	3·6	15·1	.	.	.	.
2	.	.	.	11·7	4·9	2·9	.	**38·0**	4 6	.	.	.
3	.	0·5	0·4	2·8	8·1	3·8	.	.	.	.	.	0·9
4	.	.	.	11·5	**11·7**	0·6	.	13·9	0·3	.	4·8	9·3
5	.	.	1·7	7·6	5·1	.	.	0·9	.	17·0	3·1	.
6	.	.	3·1	.	11·4	.	.	.	0·6	**24·3**	11·8	3·2●
7	1·4	.	8·8	2 9	.	.	0·4	.	.	8·4	.	9·5●
8	.	.	0·1	3·0	.	8·3	2·0	.	.	3·8	.	6·0
9	.	3·0	7·8	.	.	19·3	10·3	.	.	4·3	.	12·5
10	0·4	0·9	12·7	.	.	.	12·4	.	.	3·1	.	4·5
11	.	.	1·2	.	.	.	16·8	7·3	**37·6**	0·5	**53·5**●	15·0●
12	.	2·6*	.	10·2	.	.	.	1·5	28·6	5·8	11·0●	16·1*
13	.	0·6*	0·7	2·0	.	2·5	.	.	31·2	0·3	2·8*	.
14	.	1·0*	.	.	.	.	.	.	.	.	.	12·9●
15	.	.	12·1	4·1	.	.	1·5	0·6	11·0	.	11·1●	3·6
16	5·1*	.	11·2	.	.	**59·0**	.	4·4	2·4	0·3	.	**23·1**
17	.	.	.	5·9	.	22·4	1·6	19·4	.	1·1	.	2·5
18	1·4*	**23·6***	.	3·2	.	3·2	0·5	.	.	.	9·6*	.
19	0·7*	1·0*	.	8·2	.	6·0	1·2	0·3	0·4	.	.	0·9*
20	**13·9***	.	.	2·5	.	4·4	.	.	3·5	.	7·1	.
21	2·0*	0·3	0·3	0·2	.	7·2	.	.	0·5	.	6·2	.
22	.	1·8	3·4	6·5	.	.	.	6·0	.	.	.	.
23	.	0·6	6·3	.	5·7	.	.	3·4	20·8	.	0·4	.
24	.	0·3	0·6	.	1·0	.	.	4·7	8·1	0·3	.	.
25	2·6*	.	**26·5**	4·5	3·6	.	.	16·2	4·5	7·5	.	0·3
26	6·9*	.	0·4	1·5	.	4·8	5·1	14·1	.	.	5·0	4·2●
27	3·2*	.	.	1·4	.	.	**69·0**	.	.	.	.	2·4*
28	8·4*	0·3	**26·5**●	9·5	.	.	.	1·2	.	.	0·4*	0·9*
29	2·1		5 6*	**36·6**	2·4	.	27·0	.	1·3	.	.	.
30	.		20·5	.	.	0·2	.	8·6	0·3	.	.	.
31	.		4·0		.		2·3	.		.		0·2●
M. S.	48	37	155	147	54	145	154	156	156	77	127	128

Godišnja suma = 1384 mm

№ 34 Hudi Vrh № 42 r. Drava

Dan	Januar	Februar	Mart	April	Maj	Juni	Juli	Avgust	September	Oktober	November	December
1	.	.	5·5	.	4·0	.	.	8·1	.	.	2·2	.
2	.	4·0	4·0*	15·1*	21·0	4·5	.	**66·5**	1·0	.	.	19·5
3	.	5·1	.	11·0*	**23·5**	3·0	.	.	.	.	.	13·5●
4	.	.	0·5*	.	5·5	7·0	.	4·2	.	.	2·3	.
5	.	.	7·8*	20·0●	4·0	.	.	0·5	4·6	21·0	6·1*	15·5*
6	0·5*	.	15·0	9·0●	5·1	.	1·2	.	.	**52·0**	12·0●	8·0*
7	4·8*	.	12·1*	.	.	1·5	10·0	.	.	7·0	.	15·0●
8	1·2*	.	0·5*	7·1●	.	8·1	7·0	.	.	6·6	0·9	21·0*
9	.	9·0*	22·2	4·1●	.	7·0	1·5	.	.	2·0	.	15·2*
10	.	2·1*	9·5●	.	14·0	7·1	13·5	.	.	.	.	8·0●
11	.	.	2·9●	2·0	.	.	20·0	20·5	43 0	.	**45·3***	**40·4***
12	.	11·2*	0·6	6·0	.	4·1	1·9	1·0	28·3	.	15·7*	14·0*
13	.	.	13·6●	9·0	1·4	3·0	.	.	17·0	.	5·8*	.
14	0·5*	1·4*	0·7	1·2	.	**66·8**	.	.	.	.	0·7*	.
15	.	.	34·6●	25·1	.	41·8	1·5	5·2	20·0	.	14·0*	26·7*
16	4·5*	.	19·0●	11·5	.	26·5	.	3·2	4·0	.	.	2·0*
17	.	.	.	8·0	.	7·1	14·5	30·0	.	9·0●	.	.
18	.	**37·8***	.	3·1●	.	0·5	10·0	0·6	.	1·0	11·0*	3·4*
19	.	5·5*	.	15·0●	.	.	14·9	.	10·5	.	3·0	.
20	**10·0***	.	.	9·1*	.	13·4	.	.	4·0	.	13·8●	2·2*
21	.	.	.	3·7*	.	17·2	.	7·7	10·0	.	4·0●	.
22	.	1·0*	6·5*	12·0*	.	.	2·0	4·5	.	.	1·0*	.
23	.	2·9*	14·6*	.	23·0	.	.	4·7	**44·5**	1·0	.	.
24	.	3·0*	4·4*	.	.	.	.	3·5	.	33·3	.	1·0*
25	3·0*	.	30·0*	9·5*	1·1	.	.	8·5	6·0	32·0	13·3*	1·5*
26	4·6*	.	7·5*	2·6●	4·0	4·8	9·5	.	.	.	.	12·0*
27	2·0*	.	.	4·0●	8·5	.	26·1	7·3	.	.	1·2*	2·9*
28	7·6*	.	**45·0***	**34·0***	.	.	.	18·3	.	1·0	.	3·0*
29	1·7*		11·1*	.	10·0	.	**26·6**	.	4·8	.	.	.
30	.		35·1*	.	.	6·2	.	5·3	2·0	.	.	5·5*
31	.		6·0*		.		3·1	.		.		.
M. S.	40	83	309	222	125	230	163	200	200	166	152	230

Godišnja suma = 2120 mm

№ 35 Poljčane № 45 r. Drava

Dan	Januar	Februar	Mart	April	Maj	Juni	Juli	Avgust	September	Oktober	November	December
1	.	.	0·9	13·1	.	.	13·9	3·6	.	.	.	.
2	.	.	.	11·8	4·0	0·9	.	31·4	.	.	.	.
3	.	1·0	.	2·7	9·0	10·0	.	.	.	.	.	4·1
4	.	.	.	14·6	8·8	1·4	.	5·2	.	.	.	12·2
5	.	.	1·0	.	4·4	.	.	2·1	.	30·9	2·4	.
6	.	.	4·5	.	**29·3**	.	.	.	.	**38·8**	12·2	6·2*
7	0·6	.	5·7	.	.	1·7	.	.	.	9·1	.	5·7*
8	0·7	.	0·5	.	.	13·1	6·6	.	.	6·6	.	9·4●
9	.	7·8	14·2	.	.	3·2	.	.	.	4·5	.	10·9
10	.	0·5	14·0	3·8	.	.	**22·2**	.	.	4·3	.	5·9
11	.	.	2·0	.	.	.	19·2	.	36·3	11·5	**67·0**●	17·2●
12	.	5·9*	.	20·8	.	.	6·5	3·5	26·5	.	9·5*	22·3*
13	.	.	3·3	2·5	.	2·2	.	.	36·0	.	3·5	.
14	.	0·8*	.	12·1	.	.	.	.	.	.	.	13·7●
15	.	.	8·7	.	.	.	.	.	9·6	.	8·6●	4·2
16	3·0*	.	8·0	22·6	.	**53·3**	.	18·3	2·2	.	.	**27·5**
17	.	.	.	2·4	.	26·5	16·6	**33·8**	.	3·4	.	.
18	0·7*	**34·6***	.	0·5	.	0·5	1·3	.	.	.	9·6*	1·4
19	.	.	.	7·8	.	3·6	1·9	.	1·9	.	.	0·2*
20	**13·8**	.	.	3·9	.	2·3	.	.	5·5	.	7·0	.
21	.	0·1	0·8	.	.	3·8	.	0·5	.	.	.	.
22	.	0·9	2·2	4·2	.	.	.	2·7	.	.	6·4	.
23	.	2·7	3·9	.	6·1	.	.	2·2	**41·5**	.	.	.
24	.	2·1	.	4·0	.	.	.	1·3	9·5	3·0	.	.
25	3·0*	.	17·0	6·9	5·3	.	.	2·7	26·5	7·1	.	0·2
26	7·7*	.	.	3·9	.	2·0	11·9	1·5	.	.	.	2·0*
27	3·9*	.	.	6·0	4·2	.	20·8	6·1	.	.	.	4·3*
28	7·1*	.	27·6*	15·4	5·1	.	.	.	.	.	4·6*	1·5*
29	3·9		7·1*	**32·3**	.	.	9·9	.	.	.	.	.
30	.		**31·9***	.	.	.	.	.	.	.	.	.
31	.		4·6		.		0·6	.		0·1		.
M. S.	44	56	158	191	76	125	131	115	196	119	131	149

Godišnja suma = 1491 mm

№ 36 Tinje na Pohorju № 47 r. Drava

Dan	Januar	Februar	Mart	April	Maj	Juni	Juli	Avgust	September	Oktober	November	December
1	.	.	4·0	13·1	.	.	12·6	3·1	.	.	.	.
2	.	.	.	10·2	4·3	1·4	.	**38·7**	1·0	.	.	.
3	.	.	0·3*	2·2	15·3	4·8	.	3·0	.	.	.	10·6
4	.	.	.	18·2	0·9	3·5	.	.	.	.	3·5	7·5
5	.	.	3·7	4·7	10·0	.	.	0·5	.	17·2	14·2	.
6	.	.	8·8	.	9·3	.	.	.	0·8	**33·6**	.	}
7	.	.	8·4	2·1	.	1·2	.	.	.	6·4	0·7	13·4*
8	.	.	.	1·5	.	15·4	1·8	.	.	4·0	.	9·6*
9	4·3*	7·5	15·4	1·8	.	3·3	0·9	.	.	2·1	.	18·7
10	.	1·3	10·8	2·7	.	.	**12·0**	.	.	2 5	.	8·5
11	.	.	.	.	.	.	25·8	17·4	39·5	5·3	**69·5**●	11·7
12	.	6·1*	10·9*	11·5	.	0·1	1·0	19·2	22·6	4·1	5·1*	**25·6***
13	0·2*	.	6·6	0·2	.	2·6	.	.	35·2	.	.	}
14	.	1·2*	.	.	.	.	.	1·5	.	.	.	
15	.	.	24·7	17·2	.	2·1	.	2·8	13·9	.	16·1*	21·0*
16	6·2*	.	9·8●	8·0	.	**63·3**	.	2·9	3·9	.	.	24·1●
17	.	.	.	3·2	.	17·9	**45·7**	25·6	.	.	.	5·4*
18	1·3*	**29·7***	.	8·3	.	7·1	8·1	.	.	.	8·8*	.
19	0·2*	1·3*	.	11·5	.	4·7	2·4	.	5·2	.	.	.
20	**13·2***	.	.	12·6	.	13·6	.	.	4·7	.	10·3	.
21	0·3*	.	3·1	2·5	.	7·7	.	2·0	1·3	.	4·8	.
22	.	1·0*	0·5	9·2	.	.	.	3·2	2·9	.	.	.
23	.	2·3*	4·5	.	**21·0**	.	.	.	**46·7**	.	1·0	.
24	.	2·0	17·9●	2 4	1·0	.	.	4·5	4·5	7·4	.	.
25	2·7*	.	.	5·3	5·5	.	.	4·1	4·5	11·6	.	0·8
26	4·6*	.	.	3·0	12·6	15·9	7·7	0·4	.	.	4·5*	.
27	3·0*	.	0·9*	2·8	.	.	.	5·9	.	.	.	7·5*
28	9·2*	.	23 8*	18·7	0·8	.	26·5	1·3	.	.	3·0*	3·2*
29	5·2		7·8*	**39·1**	.	.	33·1	.	1·3	.	.	.
30	.		**25·0***	0·3	.	6·5	.	21·1	2·4	.	.	.
31	.		5·1		.		0·6	.		.		.
M. S.	50	52	182	212	81	171	178	157	190	94	142	168

Godišnja suma = 1677 mm

37 **Stara Glažuta** № 51 r. Drava

	Januar	Februar	Mart	April	Maj	Juni	Juli	Avgust	Septembar	Oktobar	Novembar	Decembar
	.	.	.	.	.	.	5·9	7·4	.	.	.	.
	.	.	9·8*	16·3*	11·8	2·5	.	**77·0**	.	.	.	.
	.	.	.	2·2*	22·7	9·3	.	.	.	.	.	9·4
	.	.	6·0*	21·0	13·2	3·1	.	.	.	.	6·2	23·1
	.	.	15·3	9·6	12·2	.	.	2·4	.	21·4	5·5●	.
	0·5*	.	11·4	.	9·3	.	.	.	.	**30·9**	16·7	11·0*
	4·3*	.	.	1·2	0·5	.	1·0	.	.	8·0	.	10·8*
	1·8*	.	25·8	1·5	.	32·0	3·5	.	.	5·7	.	11·0
	3·4*	6·8*	12·8	.	.	5·9	2·3	.	.	1·1	.	18·0
	.	2·0*	2·7	5·4	.	5·7	10·7	.	.	2·5	.	17·0
	.	.	.	.	22·8	.	**55·9**	19·2	**59·1**	.	**43·5**●	8·0*
	.	7·1*	11·2	12·2	.	8·0	.	.	31·2	2·0●	11·1*	**33·6***
	.	.	.	.	.	6·3	.	.	38·3	.	4·7*	.
	.	2·0*	**43·5**	0·8	.	.	.	1·1	.	.	.	18·6*
	.	.	14·2*	20·0	.	31·6	0·7	.	21·2	.	10·0*	6·8*
	4·2*	.	.	16·0	.	**50·6**	.	6·1	4·2	.	.	25·4●
	.	.	.	8·8	.	32·7	18·0	32·0	.	10·9●	.	4·5*
	.	**31·2***	.	6·9	.	1·8	13·0	.	.	0·4	9·0*	.
	.	3·2*	.	11·6●	.	5·6	15·0	.	8·9	.	.	3·1*
	8·5*	.	6·3	11·1●	.	9·3	.	.	7·1	.	13·0	.
	.	.	8·0*	6·3●	.	13·6	.	5·6	9·0	.	10·3	.
	.	.	10·0	11·8●	.	.	.	7·1	.	.	.	.
	.	2·8*	2·3	.	**24·9**	.	.	3·0	50·4	2·4	.	.
	.	3·7*	26·3*	1·8	.	.	.	4·7	4·1	24·4	.	.
	2·6	.	2·9*	8·3●	.	.	.	8·1	3·2	30·1	.	.
	4·1*	.	.	2·5*	15·9	18·6	9·0	3·8	.	.	12·9*	5·0*
	1·5*	.	26·3*	5·0●	1·5	.	51·1	3·3	.	.	.	8·2*
	9·6*	.	9·1*	29·5●	.	.	.	4·5	.	.	3·2*	3·5*
	8·2		34·8*	**62·2***	16·1	.	27·0	.	5·8	.	.	0·8*
	.		4·5*	.	.	1·3	.	13·0	3·7	.	.	0·3*
	.		19·3*		.		1·0	.		.		1·3*
	49	**59**	**303**	**272**	**151**	**238**	**214**	**198**	**246**	**140**	**146**	**219**

Godišnja suma = 2235 mm

№ 38 **Fram** № 52 r. Drava

Dan	Januar	Februar	Mart	April	Maj	Juni	Juli	Avgust	Septembar	Oktobar	Novembar	Decembar
1	.	.	3·6	11·5	.	.	13·6	3·0	.	.	.	.
2	.	.	.	12·7	3·0	1·1	.	**52·0**	4·7	.	.	.
3	.	.	.	3·8	9·8	11·5	.	0·5	.	.	0·7	5·0
4	.	.	.	13·3	5·0	0·9	.	3·0	.	.	6·9	14·5
5	.	.	1·9	10·4	10·0	.	.	0·2	.	19·7	3·5	.
6	.	.	6·4	.	9·5	.	.	.	.	**36·5**	6·5	5·5
7	.	.	7·9	.	.	0·8	.	.	.	5·5	0·3	8·2
8	4·6	.	0·1	1·5	.	53·0	1·4	.	.	3·4	.	12·0
9	.	5·0	23·4	.	.	14·3	11·0	.	.	1·9	.	19·0
10	.	2·6	10·4	1·1	.	.	10·5	.	.	.	.	9·5
11	.	.	0·4	.	4·7	.	22·4	11·4	32·3	2·5	**55·5***	13·5
12	.	.	.	8·5	.	.	0·9	26·0	22·3	3·8	.	18·8●
13	.	4·0*	.	.	.	2·7	.	.	**32·6**	.	3·5	16·0●
14	.	2·1*	2·0	0·2	.	.	.	.	.	.	8·3*	.
15	.	.	16·6●	8·5	.	.	.	.	13·3	.	12·0	3·7
16	5·2*	.	13·5	1·8	.	**82·1**	.	4·0	3·9	.	.	**23·0**
17	.	.	.	.	.	16·6	4·5	20·0	.	6·5	.	1·0
18	1·5*	**31·5***	.	2·0	.	.	1·0	.	.	.	8·4*	.
19	.	1·2*	.	16·5	.	1·9	3·9	0·2	3·3	.	2·0	.
20	**11·0**●	.	.	.	.	2·6	.	.	6·9	.	10·5	.
21	.	.	1·0	.	.	9·8	.	0·5	.	.	6·2	.
22	.	0·3	0·1	.	.	.	.	3·0	0·9	.	.	.
23	.	.	5·4	4·5	11·4	.	.	3·0	24·3	.	1·0	.
24	1·1*	.	0·1	.	1·7	.	.	3·0	8·3	5·5	.	.
25	2·4*	.	.	3·9	6·4	.	.	3·5	2·3	6·5	.	.
26	5·6*	.	17·1	2·0	**13·4**	6·1	4·0	0·5	3·3	.	.	.
27	2·6*	.	.	3·4	0·1	.	**56·7**	2·0	.	.	.	4·0*
28	8·8	.	29·5*	13·4	4·2	.	.	0·4	.	.	0·7*	.
29	3·8		5·1*	**24·1**	.	.	25·0	.	3·2	.	.	9·0*
30	.		**30·4**	.	.	6·0	.	29·6	0·9	.	.	.
31	.		3·6		.		4·0	.		.		.
M. S.	**47**	**47**	**179**	**143**	**79**	**209**	**159**	**166**	**163**	**92**	**118**	**163**

Godišnja suma = 1565 mm

39 **Sv. Ilj Sl. Gorica** № 54 r. Drava

	Januar	Februar	Mart	April	Maj	Juni	Juli	Avgust	Septembar	Oktobar	Novembar	Decembar
	.	.	0·3	**14·5**	.	3·2	.	19·8	.	.	1·7*	.
	.	1·7	.	12·9	1·9	12·4	.	19·4	.	.	.	.
	.	.	.	2·4	8·9	.	.	.	.	.	.	2·7
	.	.	.	8·6	4·3	.	.	.	.	.	1·5●	5·9
	.	.	.	9·3	5·6	.	.	0·1	.	5·3	1·9	.
	5·0	.	1·1	.	**14·6**	.	.	.	.	**18·8**	5·8	4·2*
	1·6	.	6·9	.	.	.	.	.	.	1·7	.	**18·6***
	0·3	.	.	0·5	.	24·3	5·5	.	.	1·0	.	5·0
	.	2·9	0·5	.	.	15·4	2·7	.	.	0·2	.	6·0
	.	1·0	8·3	.	.	.	.	.	.	0·2	.	1·8
	.	.	1·8	.	.	.	13·0	5·1	**36·0**	3·1	**32·5**●	13·5*
	.	0·3*	.	3·6	.	.	.	.	20·3	.	7·6	17·4*
	.	.	.	0·2	.	1·3	.	.	30·6	.	.	.
	.	1·5*	.	.	.	.	.	.	.	.	2·4	6·1*
	.	.	4·9	4·4	.	.	0·3	1·7	4·0	.	0·3	1·1
	6·0*	.	6·0	0·5	.	**53·8**	.	12·7	.	.	.	16·9●
	0·5*	.	.	5·3	.	11·9	**39·5**	13·4	.	1·3	.	6·2●
	0·4	**21·3***	.	1·4	.	.	7·3	.	.	.	7·0*	.
	.	0·6*	.	6·1	.	1·3	.	.	0·5	.	.	.
	5·6*	.	.	4·0	.	17·2	.	.	2·3	.	7·5	.
	0·6*	.	1·6	.	.	10·4	.	.	1·9	.	3·2	.
	.	.	1·4	2·5	.	.	.	7·6	.	.	.	.
	.	.	.	.	.	.	7·7	1·5	17·0	.	.	.
	.	.	.	.	0·2	.	1·3	3·1	4·2	.	.	0·2●
	2·7*	.	20·5	.	.	.	.	3·8	13·9	4·6	.	.
	4·7*	.	.	.	4·0	.	5·2	.	.	.	1·0●	.
	3·3*	.	.	2·6	4·8	.	10·4	2·8	.	.	.	3·2*
	4·6●	.	11·9●	9·5	.	.	.	1·1	.	.	1·1*	0·3*
	.		9·3*	12·3	0·1	.	33·9	.	3·6	.	.	.
	.		**24·2***	.	.	1·5	.	**20·5**	.	.	.	.
	.		3·4●		.		0·1	.		.		.
	35	**29**	**102**	**101**	**44**	**153**	**127**	**113**	**134**	**36**	**74**	**109**

lišnja suma = 1057 mm

№ 40 **Jarenina Sl. Gorica** № 55 r. Drava

	Januar	Februar	Mart	April	Maj	Juni	Juli	Avgust	Septembar	Oktobar	Novembar	Decembar
1	.	.	.	8·4	5·0	.	.	17·4	.	.	.	.
2	.	.	.	**41·9**	0·5	.	.	**80·6**	.	.	.	.
3	.	1·5	.	1·1	12·0	1·7	.	.	.	.	.	.
4	.	.	.	36·7	7·4	0·8	.	.	.	.	5·5	
5	.	.	2·3	26·2	0·6	.	.	.	.	38·6	4·5	
6	**9·2**	.	10·5	.	**62·3**	.	.	7·5	.	**42·1**	4·1	
7	1·9	.	.	.	.	.	.	.	.	0·3	.	
8	.	.	.	0·6	.	.	3·8	.	.	7·0	.	
9	.	2·8	1·1	.	.	16·4	6·5	.	.	1·6	.	
10	.	1·5	20·7	.	.	.	.	.	.	1·4	.	
11	.	.	30·7	.	.	.	5·3	18·1	57·2	.	**46·0**●	
12	.	1·2*	.	6·2	.	.	.	.	**90·1**	6·8	45·0●	
13	.	.	.	.	.	.	.	.	73·5	.	7·0●	
14	.	3·5*	.	1·1	.	.	.	.	.	.	.	
15	.	.	26·3	16·3	.	.	0·7	2·2	.	.	3·5	
16	1·0*	.	11·5	4·0	.	**20·4**	.	26·7	.	.	.	
17	.	.	.	14·4	.	4·7	21·8	57·2	.	11·6	.	
18	.	**26·9**●	.	4·3	.	.	**28·2**	.	.	0·6	28·0●	
19	.	2·4*	.	12·2	.	.	1·0	.	.	.	.	
20	.	.	.	29·6	.	1·7	.	.	.	.	25·8	
21	.	.	7·4	1·2	.	2·3	.	0·5	12·0	.	.	
22	.	.	3·8	7·6	.	.	.	9·2	0·5	.	.	
23	.	.	0·7	.	.	.	.	8·2	.	.	.	
24	2·4*	.	.	.	.	.	2·7	11·0	29·2	2·6	.	
25	7·2*	.	59·7	0·7	.	.	.	16·4	.	7·5	.	
26	1·3*	.	.	.	12·0	.	18·0	2·6	.	.	.	
27	3·9*	.	40·3●	4·3	12·8	.	20·6	10·6	.	.	.	
28	.	.	26·3*	34·3	.	.	.	.	.	.	.	
29	.	.	23·3*	.	.	.	20·6	.	37·8	.	.	
30	.	.	**67·2**	16·2	.	.	.	69·3	.	.	.	
31	.	.	8·4		.	.	1·0	.		.		
M. S.	**27**	**40**	**340**	**267**	**113**	**48**	**130**	**338**	**300**	**120**	**169**	

III Tabela svakodnevnih opažanja vodenih taloga

Dan	Januar	Februar	Mart	April	Maj	Juni	Juli	Avgust	Septembar	Oktobar	Novembar	Decembar
№ 41	**Sv. Trojica Sl. Gorica** № 56											r. Drava
1	.	.	1·9	14·5	.	.	3·0	11·7	.	.	.	.
2	.	.	.	10·8	1·5	3·8	.	**45·5**	12·5	.	.	.
3	.	1·9	1·1	2·0	**16·2**	1·8	.	0·7	.	.	.	2·0
4	.	.	.	15·5	0·5	0·7	.	7·0	.	.	2·3	6·4
5	.	.	0·5	10·8	1·5	.	.	1·7	.	10·5	1·6	.
6	1·5	.	3·4	.	8·0	.	.	1·5	1·2	**22·8**	14·3	4·8*
7	3·9	.	11·5	0·8	0·8	.	.	.	.	4·0	.	9·3*
8	.	.	.	.	.	13·1	9·8	.	.	3·6	.	8·1*
9	.	3·0	4·6	.	.	14·2	30·0	.	.	2·5	.	13·8
10	.	1·9	10·4	1·4	.	.	2·9	.	.	1·2	.	.
11	.	.	3·8	.	.	.	18·9	18·3	35·5	1·9	**45·0**●	14·2*
12	.	1·3*	.	5·7	.	.	.	.	23·8	0·3	11·6●	15·6*
13	.	.	.	.	.	4·7	.	.	**42·0**	.	4·8	.
14	.	1·5*	.	.	.	.	.	.	.	.	.	11·4*
15	.	.	10·9●	6·7	.	0·2	1·0	.	8·5	.	3·2●	2·9
16	10·0*	.	13·2	.	.	**97·2**	.	3·2	3·5	.	.	**20·6**
17	0·6*	.	.	7·5	.	24·4	20·0	21·5	.	.	.	2·3
18	1·1*	**26·1***	.	4·5	.	2·3	1·2	.	.	.	16·1*	.
19	0·5*	1·3*	.	4·7	.	.	3·9	0·2	0·9	.	.	0·7*
20	**11·5***	.	.	3·8	.	8·3	.	.	4·0	.	10·6	.
21	.	.	.	0·5	.	5·5	.	.	7·9	.	6·6	.
22	.	.	4·8	7·8	.	.	.	5·7	.	.	.	.
23	.	.	4·5	.	8·0	.	.	3·6	28·5	.	1·1	.
24	.	.	.	.	1·7	.	.	9·2	15·0	.	.	.
25	2·0*	.	30·6	7·5	0·8	.	.	14·0	20·6	5·8	.	.
26	6·8*	.	1·5	.	.	0·7	7·6	3·2	.	.	2·1	3·4*
27	3·5*	.	.	0·6	.	.	12·5	0·1	.	.	.	0·7*
28	.	.	21·4*	10·5	.	.	.	9·2	.	.	0·6●	.
29	1·9*		4·9*	**25·8**	2·0	.	**33·0**	.	1·2	.	.	.
30	.		**31·8***	.	.	2·3	.	10·4	0·3	.	.	.
31	.		4·0*		.		1·1	.		.		.
M. S.	**43**	**37**	**165**	**141**	**41**	**179**	**145**	**166**	**205**	**53**	**120**	**116**

Godišnja suma = 1411 mm

Dan	Januar	Februar	Mart	April	Maj	Juni	Juli	Avgust	Septembar	Oktobar	Novembar	Decembar
№ 42	**Ormož** № 59											r. Drava
1	.	0·4	0·3	12·5	.	.	2·4	4·5	.	.	.	.
2	.	0·1	.	7·9	1·4	.	.	**72·6**	4·5	.	.	.
3	.	0·1	6·7	1·8	6·5	7·4	.	.	.	.	.	.
4	.	0·1	.	17·0	9·2	0·1	.	3·5	.	.	3·7	.
5	5·5	0·2	0·5*	5·2	.	.	.	4·4	.	15·1	2·3	.
6	0·4●	0·1	3·4	0·1	**13·0**	.	.	0·5	1·9	**24·5**	13·0	6·2
7	1·6	.	12·5	1·0	1·1	.	.	.	.	8·7	.	5·5●
8	.	.	.	0·4	.	.	2·4	.	.	5·8	.	11·7●
9	.	5·4	2·4	.	.	1·8	8·7	.	.	1·8	.	10·8
10	.	1·8	13·5	3·6	.	.	11·0	.	.	2·2	.	3·3
11	.	.	4·3	.	4·1	.	21·9	4·1	24·6	.	**48·3**	16·0
12	.	1·9	0·4	10·8	.	.	.	.	30·6	.	10·7	17·3*
13	.	0·2	.	0·1	.	6·4	.	.	**32·7**	.	.	.
14	.	0·7	.	.	.	0·5	.	.	.	.	.	**18·3**
15	.	.	7·2*	9·0	.	.	0·8	.	9·9	.	9·9	5·2
16	6·2*	.	10·5*	0·2	.	**56·5**	.	9·8	4·5	.	.	15·0
17	0·6*	.	.	1·4	.	24·1	12·9	36·0	.	5·2	.	.
18	1·1*	**25·3**	.	1·1	.	5·4	0·8	.	.	.	10·8●	.
19	1·3*	5·2	.	4·2	.	12·0	10·5	.	.	.	7·0	7·6*
20	**17·5**●	.	.	2·0	.	0·8	.	.	2·9	.	.	.
21	2·5	0·3	0·1	0·1	.	1·8	.	.	7·9	.	.	.
22	0·3	3·7	5·3	2·5	.	.	.	8·9	0·2	.	11·7	.
23	.	0·3*	13·7	.	10·9	.	.	3·9	14·4	.	.	.
24	0·9*	0·3	1·7	.	1·9	.	.	8·5	0·3	.	.	.
25	1·4*	.	**26·9**	4·4	6·8	0·1	.	63·8	.	15·8	.	.
26	8·9	.	0·4	.	.	.	8·2	21·4	.	.	.	6·9●
27	4·8	.	.	1·8	.	.	33·3	.	.	.	.	1·2*
28	9·9	.	23·8*	8·2	.	.	5·2	.	.	.	.	0·4*
29	2·7		6·8*	**31·0**	4·4	.	**69·0**	.	.	.	.	.
30	.		21·4*	.	.	.	.	12·4	.	.	.	.
31	0·1		5·4		.		1·1	.		.		.
M. S.	**66**	**46**	**167**	**126**	**59**	**117**	**188**	**254**	**134**	**79**	**117**	**125**

Godišnja suma = 1478 mm

Dan	Januar	Februar	Mart	April	Maj	Juni	Juli	Avgust	Septembar	Oktobar	Novembar	Decembar
№ 43	**Križovljan Grad. G. Z.** № 862											r. Drava
1	.	.	0·6	12·3	.	.	2·3	4·4	.	.	.	.
2	.	.	.	6·9	2·0	1·2	.	51·8	1·3	.	.	0·1
3	.	0·3	4·3	1·5	11·2	4·0	.	.	.	0·4	.	0·7
4	.	.	.	17·9	6·6	0·4	.	1·9	7·0	0·2	5·0	4·0
5	.	.	0·7	5·1	.	.	.	6·7	.	12·7	2·2	.
6	1·4	.	2·9	0·2	**13·0**	.	.	4·3	0·1	**26·4**	13·2	3·1●
7	1·6	.	11·8	10·0	0·6	.	0·3	.	.	8·4	.	5·0●
8	0·9	.	.	0·9	.	0·6	2·2	.	.	5·9	0·2	10·1
9	.	8·3	3·0	.	.	2·9	22·8	.	.	1·9	0·2	10·4
10	.	2·0	13·9	0·2	.	.	13·4	.	.	1·0	0·1	3·6
11	.	.	6·0	.	9·0	.	19·4	4·6	25·8	0·1	**42·7**●	17·1*
12	.	2·1*	.	11·9	.	.	0·3	0·2	32·7	0·1	13·4●	17·1*
13	.	0·3*	0·6	0·2	.	5·1	.	.	**34·2**	.	4·2●	.
14	.	0·5*	.	.	.	.	.	.	.	.	.	14·8
15	.	.	7·1	8·8	.	.	1·2	.	9·4	0·7	9·0●	3·0
16	5·2*	.	8·6	0·4	.	**43·9**	.	5·6	5·0	0·7	.	**22·2**
17	1·2	**24·0**●	.	5·3	.	29·2	9·1	28·5	.	3·8	.	3·4
18	0·9*	4·2*	.	1·2	.	3·1	1·6	.	.	0·7	10·3*	0·2*
19	1·1●	.	.	3·6	.	16·0	6·5	0·3	.	0·2	.	3·4*
20	**16·2**●	.	.	1·6	.	0·9	.	.	3·0	.	6·9	.
21	5·7	.	.	.	.	2·0	.	.	7·0	.	7·4	0·2*
22	.	2·0	5·1	2·7	.	0·2	.	8·0	.	0·1	.	.
23	.	0·3●	13·4	0·1	10·4	.	.	4·2	14·1	.	.	.
24	0·4●	0·7	2·0	.	1·6	.	.	7·6	1·0	1·0	.	.
25	1·6*	.	22·8	9·0	7·2	0·4	.	**57·8**	3·9	20·9	.	1·6
26	12·0*	.	0·4	.	0·5	1·8	14·3	19·6	.	.	5·4	5·2
27	3·7▼	.	0·1	**35·0**	.	.	34·1	.	.	.	.	1·2
28	11·4	.	**28·6**●	8·5	.	.	2·0	.	.	.	.	0·3*
29	2·9		6·5●	30·4	5·6	.	**66·5**	.	0·4	.	.	.
30	.		22·5●	.	.	.	.	10·7	0·2	.	.	.
31	.		4·6		.		0·8	.		.		0·5*
M. S.	**66**	**45**	**166**	**174**	**68**	**112**	**197**	**216**	**145**	**85**	**120**	**127**

Godišnja suma = 1521 mm

Dan	Januar	Februar	Mart	April	Maj	Juni	Juli	Avgust	Septembar	Oktobar	Novembar	Decembar
№ 44	**Vukanovec** № 992											r. Drava
1	.	.	.	14·1	.	.	4·0	6·5	.	.	.	.
2	.	.	.	8·2	.	1·2	.	78·5	.	.	.	.
3	.	.	6·3	1·5	8·0	2·8	.	.	.	.	3·2	.
4	.	.	2·3	14·0	1·1	.	.	6·6	1·2	.	.	.
5	.	.	0·8	6·0	.	.	.	7·4	.	14·4	.	.
6	.	0·5	3·2	0·3	**19·4**	.	.	0·3	.	3·8	.	6·8●
7	6·1*	.	11·1	24·8	.	.	.	.	.	4·9	2·7	.
8	0·3	.	.	.	.	.	1·5	.	.	.	.	9·5●
9	.	3·9	1·9	.	.	5·3	0·5	.	.	.	.	.
10	.	1·8	14·0	.	.	.	8·5	.	.	.	**34·8**	3·2
11	.	.	3·8	.	.	.	22·4	1·7	21·2	.	8·0	7·3*
12	.	1·5*	.	5·5	.	.	4·4	.	24·7	.	12·3*	.
13	.	.	.	22·6	.	17·3	.	.	**32·4**	.	.	.
14	.	1·9*	.	.	.	.	.	.	.	.	14·3●	**32·7**
15	.	.	6·5	5·4	.	.	0·5	.	8·6	.	.	.
16	3·5*	.	6·3	0·9	.	15·5	.	4·5	2·9	3·8	.	18·6
17	0·8*	.	.	1·7	.	**24·0**	2·0	26·8	.	.	3·8*	.
18	0·6*	**17·3**●	.	1·2	.	.	1·3	.	.	1·2	6·2	.
19	0·5*	3·8*	.	2·5	.	9·0	1·2	.	.	.	.	.
20	**22·7***	.	.	1·2	.	.	.	.	0·7	.	.	.
21	1·9*	4·2	.	.	.	.	.	.	8·9	.	.	.
22	.	.	7·2	2·3	.	.	.	4·2	.	.	8·2	.
23	.	0·4	8·8	.	7·3	.	.	6·7	.	.	.	.
24	0·6	0·5*	1·3	.	1·6	.	.	11·4	.	.	.	1·4
25	1·9	.	28·4	11·8	4·3	.	.	**81·0**	1·2	**25·5**	.	.
26	12·2*	.	.	1·9	.	.	11·0	.	.	.	.	14·0*
27	3·4*	.	.	0·6	.	.	21·7	.	.	.	.	.
28	10·2*	.	16·8	6·3	.	.	10·0	.	.	.	.	.
29	3·8		**29·4**●	**29·0**	.	.	**32·0**	.	.	.	4·2	.
30	.		23·3●	.	.	.	.	5·7	.	.	.	.
31	.		5·2		.		.	.		.		.
M. S.	**69**	**36**	**177**	**162**	**42**	**75**	**121**	**241**	**102**	**54**	**98**	**94**

Godišnja suma = 1271 mm

Januar	Februar	Mart	April	Maj	Juni	Juli	Avgust	Septembar	Oktobar	Novembar	Decembar
5	**Varaždin M. V.** № 60										r. Drava
.	.	1·6	8·8	.	.	.	23·2	0·9	0·7	.	.
.	.	2·8	3·4	10·1	2·2	.	23·0	.	.	.	.
.	.	1·4	.	**20·6**	6·5	.	4·8	.	.	1·0	2·7
.	.	0·2	17·2	0·9	.	.	0·2	0·1	.	3·2	.
.	.	1·0	2·1	5·7	.	.	2·5	9·7	**26·0**	14·7	.
3·4●	.	10·6	.	15·9	.	0·5	1·9	.	16·2	1·2	4·1
.	.	.	11·3	0·5	.	.	.	.	9·7	.	3·1
4·2	.	.	.	.	.	0·6	.	.	2·0	.	15·8
.	.	7·0	3·9	.	4·3	6·5	.	.	0·6	.	3·4
.	.	10·6	.	.	.	11·1	.	3·9	.	**31·4**	3·9
.	2·2✳	.	1·8	.	.	17·0	2·0	**61·4**	.	29·2●	**28·4**✳
.	2·2✳	.	7·4	.	0·1	.	.	25·7	.	8·3●	4·5
.	.	.	2·0	.	5·8	.	.	12·2	.	.	11·4
.	.	1·3	6·2	.	1·5	0·5	.	.	11·2	.	4·1
.	.	4·5	.	.	.	.	3·2	15·0	10·0	.	11·1
10·0	.	5·4	1·2	.	16·8	.	27·3	.	0·2	.	11·6
.	7·5	.	0·6	.	**23·1**	16·9	10·3	.	.	3·9✳	.
3·4✳	**14·3**●	.	3·3	.	0·4	0·9	0·9	.	2·8	0·9	4·3✳
1·8●	.	.	.	.	4·8	.	.	2·1	.	.	3·2✳
5·7●	.	.	.	.	1·0	.	.	2·5	.	9·4	1·8
.	2·2	5·3	2·4	.	.	.	0·7	.	.	.	.
.	.	.	.	0·2	.	.	11·7	6·3	.	.	.
.	6·8✳	.	.	8·1	.	0·5	12·5	7·5	.	.	.
1·0	.	**18·2**	11·7	.	0·2	.	36·9	1·6	0·2	.	1·6
4·6●	.	5·6	.	14·2	8·2	.	**43·2**	0·4	17·4	6·4	0·4
9·9✳	.	.	.	1·9	0·2	18·7	.	.	.	.	10·8●
15·5●	.	15·7●	6·2	2·1	.	8·5	.	.	.	.	0·9✳
1·5	.	5·2	**28·4**	.	.	5·0	.	.	.	.	.
4·0	.	15·7●	2·4	2·3	.	**35·3**	.	1·2	.	.	.
0·1	.	3·2✳	.	.	1·6	0·2	8·5	.	.	.	0·7✳
.	.	10·1	.	.	.	.	.	.	.	.	.
65	**35**	**125**	**120**	**83**	**77**	**122**	**213**	**151**	**86**	**121**	**128**

Godišnja suma = 1326 mm

Dan	Januar	Februar	Mart	April	Maj	Juni	Juli	Avgust	Septembar	Oktobar	Novembar	Decembar
№ 46	**Varaždin G. Z.** № 60a											r. Drava
1	.	.	0·4	9·9	.	.	0·2	2·3	.	.	.	.
2	.	.	.	4·9	3·1	1·3	.	48·1	0·1	0·2	.	.
3	.	0·4	3·6	0·3	**20·9**	6·6	.	.	.	.	.	.
4	.	.	.	15·3	4·1	0·3	.	7·8	.	.	2·1	2·2
5	.	.	1·1	3·1	0·1	.	.	1·4	.	7·8	3·2	.
6	.	.	2·8	.	16·1	.	.	.	6·9	**21·2**	14·4	1·2●
7	7·6	.	8·9	7·2	2·7	.	.	.	.	8·5	.	1·9
8	.	.	.	.	.	.	.	.	.	3·4	.	12·1
9	.	3·6	2·9	.	.	0·2	3·2	.	.	.	.	9·2
10	.	.	12·7	1·9	.	.	18·4	.	.	.	.	1·6
11	.	.	0·6	.	.	.	17·2	0·2	37·3	.	**47·1**	**19·9**●
12	.	3·9✳	.	7·6	.	.	2·3	.	**38·3**	.	11·7●	14·7
13	.	.	0·1	3·6	.	5·3	.	.	32·1	.	7·1●	.
14	.	.	.	.	.	.	.	.	.	.	1·6	14·5
15	.	.	5·8	6·1	.	0·4	1·5	.	12·7	.	9·1	4·5
16	5·1✳	.	5·6	.	.	14·1	.	3·9	4·1	5·3	.	18·3
17	1·1✳	.	.	0·9	.	**26·6**	6·5	39·8	.	0·2	.	2·3
18	0·7✳	**24·2**●	.	1·4	.	.	11·4	.	.	3·4	10·1●	.
19	1·9▲	1·9●	.	2·3	.	6·8	.	0·6	0·2	.	.	5·7
20	**17·1**●	.	.	0·1	.	0·2	.	.	1·5	.	3·1	.
21	1·4	.	.	.	.	.	.	.	3·1	.	7·1	.
22	.	0·1	5·6	3·7	.	.	.	8·6	.	.	.	.
23	.	.	10·5	.	9·5	.	.	6·8	13·4	.	.	.
24	.	8·5●	1·7	.	1·1	.	.	12·6	.	.	.	.
25	1·4✳	.	23·9	5·9	15·1	2·9	.	**79·5**	1·5	19·1	.	1·2●
26	10·9✳	.	.	.	3·4	1·2	5·5	2·7	.	.	5·5	11·6✳
27	2·2✳	.	.	2·9	.	.	17·9	.	.	.	.	0·7✳
28	**17·1**▲	.	**27·9**✳	8·2	0·1	.	4·6	.	.	.	.	.
29	4·5		7·3✳	**23·9**	.	.	**36·3**	.	.	.	.	.
30	.		23·9✳	.	.	.	.	11·3	2·1	.	.	.
31	.		5·5		.		.	.		.		.
M. S.	**71**	**43**	**151**	**109**	**76**	**66**	**125**	**226**	**153**	**69**	**122**	**122**

Godišnja suma = 1333 mm

Januar	Februar	Mart	April	Maj	Juni	Juli	Avgust	Septembar	Oktobar	Novembar	Decembar
47	**Prelog** № 61										r. Drava
.	.	1·1	8·4	.	.	7·4	1·2	.	.	.	.
.	.	.	5·5	1·3	1·3	.	**82·7**	.	0·6	.	.
0·1	0·3	6·0	1·3	8·8	4·8	.	.	.	.	1·2	.
.	.	0·1	13·3	14·7	0·1	.	.	.	.	4·1	0·8
.	.	0·4	2·0	0·3	.	.	1·2	.	3·3	0·5	.
.	.	2·5	.	**15·8**	.	.	.	.	**22·5**	18·2	0·2
2·6	.	5·8	4·0	0·5	.	.	.	.	5·8	.	0·6
1·2	.	.	3·9	.	.	0·2	.	.	4·4	.	15·2
.	0·3	2·3	0·2	.	1·0	0·1	.	.	1·6	.	12·7
.	1·1	11·3	0·2	.	.	14·4	.	.	7·7	.	0·4
.	.	2·8	.	.	.	15·4	1·9	14·4	.	**38·1**	**24·1**
.	2·1●	.	5·6	.	.	0·1	.	**33·2**	.	20·3●	13·5
.	.	.	9·0	.	4·9	.	.	25·2	.	3·8●	.
.	.	3·3	.	.	.	0·2	.	.	4·7	0·7	12·7
.	.	2·2	9·2	.	.	0·2	0·1	9·3	.	14·2	0·4
3·9✳	.	5·4	14·0	.	13·6	.	0·1	1·9	2·1	.	19·4
0·7✳	.	.	1·6	.	**14·5**	0·1	24·7	.	.	.	6·1
1·1✳	**17·5**✳	.	1·0	.	.	4·8	.	.	1·9	10·6	.
0·9	0·2	.	16·6	.	7·5	0·8	10·2	.	.	.	0·7✳
21·1✳	.	.	.	.	0·1	.	.	2·3	.	1·4	.
1·1	.	0·1	.	.	1·2	.	.	0·1	.	6·4	1·5✳
.	2·5	6·7	1·5	.	.	.	7·2	.	.	.	.
.	0·3●	4·2	.	4·0	.	.	4·2	12·9	2·4	0·6	.
0·1✳	3·7	0·2	.	1·3	.	.	12·5	.	.	0·1	.
1·5✳	.	**28·4**	6·8	2·7	.	.	59·5	24·3	13·1	.	1·8
11·2✳	.	.	0·2	.	0·5	6·4	.	.	.	1·6	7·0✳
2·3✳	.	0·4●	1·7	0·5	.	20·3	.	.	.	.	.
14·1	.	22·0●	3·6	0·2	.	11·1	.	.	.	.	.
5·1	.	5·7●	**27·6**	10·7	.	**33·3**	.	.	.	.	.
.		19·1	.	.	.	.	5·6	.	.	.	.
.		4·5		.		.	.				
67	**28**	**135**	**137**	**61**	**50**	**115**	**211**	**124**	**70**	**122**	**117**

Godišnja suma = 1237 mm

Dan	Januar	Februar	Mart	April	Maj	Juni	Juli	Avgust	Septembar	Oktobar	Novembar	Decembar
№ 48	**Lepoglava** № 62											r. Drava
1	.	.	.	18·0	.	.	1·2	2·7	.	.	.	.
2	.	.	.	5·8	7·6	2·3	.	**65·7**	.	0·2	.	.
3	.	6·4	3·6	1·0	13·3	22·4	.	.	.	.	.	0·7
4	.	.	.	18·1	4·3	3·7	.	3·5	.	.	4·6	10·2
5	.	.	1·5	4·0	.	.	.	3·3	.	10·6	5·4	.
6	1·0	.	3·4	0·2	**25·2**	.	.	3·3	.	**34·6**	16·8	1·1●
7	1·6	.	15·6	.	7·2	.	**35·6**	.	.	21·9	.	5·2●
8	7·0	.	0·5	.	.	2·0	0·1	.	.	8·6	.	9·3
9	.	6·1	6·1	.	.	21·9	2·7	.	.	3·8	0·4	5·1
10	.	1·3	20·8	1·9	.	1·7	32·1	.	.	2·2	.	6·9●
11	.	.	9·0	.	.	.	27·5	4·6	25·1	.	**62·7**	16·3✳
12	.	5·3●	.	12·2	.	.	0·9	.	34·9	0·7	14·4●	17·6✳
13	.	.	4·6	3·4	.	1·1	.	.	**41·6**	.	8·6	.
14	.	0·5✳	.	.	.	.	.	.	.	.	1·4	23·2
15	.	.	4·4	9·8	.	.	.	.	13·8	0·3	9·2	5·1
16	3·0✳	.	8·4	.	.	18·1	.	16·8	4·8	0·5	.	**26·7**
17	4·8✳	.	.	7·6	.	**29·2**	6·4	41·1	.	0·8	.	3·9
18	2·0✳	**26·0**●	.	4·3	.	0·3	5·6	.	.	1·9	13·9✳	.
19	1·6✳▲	3·6✳	.	7·4	.	13·8	0·3	3·3	1·4	.	.	11·2✳
20	**16·7**✳	.	.	1·6	.	2·0	.	.	2·1	.	5·8	0·3✳
21	3·8	.	0·6	0·1	.	1·6	.	.	.	.	8·1	.
22	.	1·7	4·9	4·7	.	0·1	.	7·6	.	.	.	.
23	.	3·4●	19·2	.	11·6	.	.	9·3	19·8	.	2·5	.
24	.	13·6✳	19·0	1·6	0·3	.	.	5·6	4·9	2·6	.	.
25	2·6✳▲	.	22·9	9·5	18·2	0·7	.	56·1	29·9	19·1	.	1·4
26	8·9✳	.	0·4	0·5	0·1	0·9	5·7	22·7	.	.	8·4	4·4✳
27	1·6✳▲	.	.	9·1	.	.	19·6	5·1	.	.	.	1·5✳
28	16·0	.	**51·4**●	15·5	.	.	.	.	.	.	.	0·7✳
29	.		8·4✳	**35·7**	8·1	.	31·7	.	0·7	.	.	.
30	.		26·6	.	3·7	.	.	37·8	0·8	.	.	.
31	.		4·6		.		.	0·5		.		.
M. S.	**71**	**68**	**236**	**172**	**100**	**122**	**169**	**289**	**180**	**108**	**162**	**151**

Godišnja suma = 1828 mm

III Tabela svakodnevnih opažanja vodenih taloga

№ 49 Klenovnik № 64 r. Drava

Dan	Januar	Februar	Mart	April	Maj	Juni	Juli	Avgust	Septembar	Oktobar	November	Decembar
1	.	.	.	12·7	.	.	.	3·9	.	.	.	.
2	.	.	.	8·1	9·0	5·6	.	53·4	.	.	.	.
3	.	.	3·3	1·2	16·2	9·5	.	.	.	.	.	.
4	.	.	.	16·7	4·2	2·0	.	17·5	.	.	8·5	5·1
5	.	.	0·8	3·0	.	.	.	2·4	.	19·3	3·4	.
6	.	.	4·2	.	18·5	.	.	5·5	2·8	**29·4**	14·3	2·7*
7	2·2	.	13·4	.	6·6	.	18·0	.	.	13·6	.	3·5*
8	.	.	0·2	1·8	.	.	0·6	.	.	6·3	.	10·2
9	.	5·6	3·8	.	.	1·5	8·2	.	.	2·4	.	5·2
10	.	.	18·0	4·0	.	.	21·8	.	.	.	.	3·6
11	.	.	4·3	.	.	.	16·8	3·5	32·2	.	**56·6**●*	19·0*
12	.	7·2*	.	8·1	.	.	.	.	36·4	.	10·6*	15·0
13	.	1·0*	1·5	9·4	.	1·5	.	.	**39·1**	.	8·2●*	.
14	.	.	.	.	.	.	.	.	.	.	4·4	15·2
15	.	.	5·8	10·0	.	.	.	.	11·4	.	5·8●*	1·8
16	5·0*	.	9·1	1·0	.	23·4	.	3·4	3·5	1·8	.	**23·0**
17	0·5*	.	.	1·4	.	**31·4**	**36·4**	34·3	.	.	.	3·1
18	.	**32·0**●*	.	.	.	1·4	3·5	.	.	3·0	11·1●*	0·1*
19	2·5*	2·5*	.	6·0	.	.	.	.	.	.	.	10·0*
20	**14·8**●▲*	.	.	2·0	.	1·2	.	.	3·0	.	5·0	.
21	5·2	.	.	.	.	2·0	.	.	.	.	6·8	.
22	.	.	6·1	1·4	.	.	.	6·5	0·7	.	.	.
23	.	.	19·8	.	**19·0**	.	.	9·0	14·8	.	1·3	.
24	.	10·0●*	1·8	.	.	.	.	6·6	1·5	2·5	.	.
25	3·4*▲	.	29·2	9·1	18·1	0·7	.	**56·0**	8·1	15·7	.	.
26	11·8	.	.	2·6	.	.	.	23·0	.	.	7·0	3·2
27	.	.	.	7·2	.	.	27·0	.	.	.	.	2·0*
28	14·6	.	**40·9***	16·5	.	.	.	.	.	.	.	8·0*
29	3·7		6·9*	**26·6**	0·2	.	20·9	.	0·2	.	.	.
30	.		25·6*▲	.	.	.	.	35·0	.	.	.	.
31	.		5·1		.		.	2·3		.		8·3*
M. S.	64	58	200	149	92	80	153	262	154	94	143	139

Godišnja suma = 1588 mm

№ 50 Podrute № 938 r. Drava

Dan	Januar	Februar	Mart	April	Maj	Juni	Juli	Avgust	Septembar	Oktobar	November	Decembar
1	.	.	.	7·7	.	.	3·8	0·8	.	.	.	.
2	.	.	.	3·8	3·3	2·2	.	54·0	.	.	.	.
3	.	2·0	7·5	1·2	5·1	18·4	.	.	.	.	1·2	0·3
4	.	.	.	12·5	3·5	4·1	.	2·5	.	.	0·7	5·8
5	.	.	1·6	3·3	7·7	.	.	5·3	.	9·4	3·3	.
6	0·8	.	5·3	.	11·4	.	.	.	.	**29·0**	10·1	1·1●*
7	2·0	.	8·0	0·4	6·2	.	0·8	3·2	.	13·8	.	2·3●*
8	1·0	.	0·5	.	0·2	.	.	.	.	7·0	0·4	13·5
9	.	4·2	5·3	0·3	.	.	2·4	.	.	2·3	0·3	2·2
10	.	0.5	15·4	7·9	.	1·6	**37·5**	.	.	.	0·2	3·9
11	.	.	1·9	.	.	.	20·6	4·8	**31·2**	.	**52·8**●*	17·4*
12	.	6·3●*	0·3	8·4	.	.	1·1	.	28·2	.	12·9●*	13·7
13	.	.	2·4	0 8	.	5·0	.	.	27·8	.	13·7	.
14	.	0·1*	0·9	.	.	.	.	.	.	.	3·7	15·2
15	.	.	2·2	6 4	.	.	0·4	.	9·3	2·8	5·1	4·2
16	4·0*	.	8·2	1·2	.	11·8	.	1·1	3·1	5·1	.	17·8
17	0·4*	.	.	2·4	.	**22·4**	5·2	31·5	.	0·5	.	1·8
18	1·1*	**33·3***	.	1·4	.	0·5	8·0	.	.	2·3	12·8*	.
19	0·6●*	3·5	.	0·3	.	13·0	0·6	0·6	0·5	.	.	16·3*
20	16·1*	.	.	.	.	2·0	6·9	.	2·0	.	2·9	.
21	3·1	1·1●*	2·0	7·4	.	1·3	.	.	2·3	.	6·9	0·4*
22	.	5·4	4·4	.	.	0·2	.	10·5	0·2	.	.	.
23	.	5·8●*	8·4	.	8·3	.	.	10·3	14·0	0·2	1·7	.
24	.	17·3	4·2	3·0	.	.	.	10·0	0·1	0·7	.	.
25	2·1*	.	27·0	8·7	**17·6**	8·4	.	**84·2**	3·0	16·5	.	1·8
26	10·4*	.	.	.	0·6	0·7	4·9	2·8	.	.	8·1	7·7*
27	1·6*▲	.	.	5·5	1·3	.	21·3	.	.	.	.	2·6*
28	**19·5**▲	.	**31·5**●*	13·3	0·8	.	.	.	.	.	.	1·9*
29	6·3		4·4*	**22·2**	0·4	.	12·2	.	0·3	.	.	0·2*
30	.		15·2	.	.	.	.	16·2	0·6	.	.	.
31	0·2		4·9		.		.	1·3		.		.
M. S.	69	80	162	118	66	92	126	239	123	90	137	130

Godišnja suma = 1432 mm

№ 51 Apače № 65 r. Drava

Dan	Januar	Februar	Mart	April	Maj	Juni	Juli	Avgust	Septembar	Oktobar	November	Decembar
1	.	.	2·5	13·0	.	.	.	**43·0**	.	.	.	.
2	.	.	.	11·0	.	5·0	.	39·0	6·0	.	.	.
3	.	.	.	3·0	5·0	23·0	.	.	.	.	.	10·0
4	.	.	.	14·0	5·2	.	.	1·0	.	.	2·5	.
5	.	.	.	10·5	13·0	.	.	3·0	.	.	1·0	.
6	8·0	4·0	6·0	.	4·0	.	.	.	.	**22·5**	16·0	20·0
7	.	.	13·0	2·5	0·1	.	.	.	.	1·3	.	.
8	.	.	.	4·3	.	12·0	9·0	.	.	2·5	.	.
9	.	.	1·0	0·5	.	6·0	12·0	.	.	2·5	.	15·0
10	.	.	15·0	3·0	.	.	2·0	.	.	.	.	11·5
11	.	.	2·5	.	.	.	21·5	29·5	23·0	.	**35·0**	.
12	.	4·5	.	3·3	.	0·5	.	10·0	25·0	2·0	12·0	**23·0***
13	.	.	.	1·2	.	.	.	.	36·0	.	4·5	.
14	.	.	9·0	.	.	.	1·0	.	.	.	4·0	9·5*
15	.	.	.	8·5	.	.	.	1·5	8·5	.	.	.
16	5·0*	.	7·0	0·5	.	**104·0**	.	14·5	.	.	.	19·0
17	.	.	.	4·0	.	25·0	30·0	18·0	.	.	.	2·0
18	.	**22·0***	.	10·5	.	0·5	10·0	.	.	.	10·1●*	.
19	.	.	.	4·5	.	2·5	0·8	1·3	.	.	8·2	.
20	4·5*	.	.	4·0	.	1·5	.	.	4·0	.	4·8	.
21	.	.	.	6·0	.	4·5	.	.	5·0	.	.	.
22	.	.	6·5	.	.	.	3·5	7·5	.	.	.	.
23	.	2·0	1·5	.	8·5	.	.	6·5	25·5	.	.	.
24	.	.	.	.	9·0	.	6·5	5·3	11·0	.	.	.
25	.	.	24·0	3·0	.	.	.	11·5	**41·0**	6·5	.	.
26	**9·0***	.	0·4	1·5	.	0·2	7·0	4·0	.	.	.	1·5
27	6·5*	.	3·6	0·7	6·5	.	14·5	.	.	.	.	.
28	.	.	14·8	4·0	.	.	1·5	5·5	.	.	.	.
29	.		5·4●*	**22·0**	**13·5**	.	**37·5**	.	.	.	.	.
30	.		**30·8**●*	.	.	.	.	14·0	2·0	.	.	.
31	.		4·4●*		.		.	.		.		.
M. S.	33	33	147	136	65	185	156	215	187	37	98	112

Godišnja suma =1404 mm

№ 52 Veržej Z. Lj. № 66 r. Drava

Dan	Januar	Februar	Mart	April	Maj	Juni	Juli	Avgust	Septembar	Oktobar	November	Decembar
1	.	0·1	2·3	11·6	.	.	1·4	20·5	.	.	.	.
2	.	.	.	5·5	0·7	3·2	.	**81·5**	3·3	.	.	.
3	.	.	3·3	.	5·6	1·3	.	.	.	.	.	0·5
4	.	.	.	**16·0**	.	.	.	.	.	.	.	2·6
5	.	.	0·5	8·0	0·5	.	.	11·8	.	7·1	1·0	.
6	1·4	.	2·1	.	17·1	.	.	0·3	.	**19·8**	15·8	0·8●*
7	0·6	.	8·6	3·0	.	.	.	.	.	2·3	.	6·5*
8	.	.	.	.	.	.	0·6	.	.	2·1	.	10·2
9	.	5·3	3·4	0·5	.	18·3	2·9	.	.	1·8	.	13·0
10	.	1·5	12·7	.	.	.	.	.	.	.	.	3·6
11	.	.	1·3	7·3	.	.	17·9	5·6	21·8	.	**32·5***	**17·0***
12	.	0·8	.	9·2	.	.	.	.	30·3	.	19·5*	16·5
13	.	.	.	.	.	11·2	0·1	.	**32·5**	.	3·8	.
14	.	3·5*	.	.	.	.	.	.	.	.	10·0*	11·5
15	.	.	7·1	6·1	.	.	.	.	10·2	.	.	2·4
16	3·1*	.	8·6●*	8·2	.	**37·9**	.	4·8	.	.	.	13·6
17	0·7*	.	.	2·5	.	28·1	8·5	10·8	.	.	.	3·0
18	0·4*	**18·0***	.	1·5	.	4·6	0·4	.	.	.	8·5*	.
19	0·3*	3·9	.	2·5	.	3·0	9·0	.	.	.	.	.
20	**12·5***	.	.	1·0	.	2·0	.	.	1·8	.	5·0	.
21	0·6	1·0	.	.	.	0·5	.	.	.	.	.	.
22	.	.	6·9	2·2	.	.	.	5·0	.	.	.	.
23	.	0·2	4·1	.	**19·0**	.	1·3	2·5	22·8	.	.	.
24	.	.	.	.	4·3	.	.	6·0	1·6	.	.	.
25	0·5*	.	**23·6**	3·4	.	.	.	18·5	.	14·0	0·4	0·6
26	6·1*	.	.	9·3	0·1	.	11·0	36·5	.	.	4·0	7·0●*
27	0·5*	2·5	0·4*	1·6	.	.	13·5	.	.	.	.	.
28	7·6	.	16·7*	5·0	2·7	.	12·1	.	.	.	.	.
29	2·1		4·9*	15·5	.	.	**27·5**	.	.	.	.	.
30	.		20·6*	.	.	.	.	.	.	.	.	.
31	.		5·3		.		.	.		.		0·5*
M. S.	36	37	132	120	50	110	106	204	124	47	101	109

Godišnja suma = 1176 mm

Dan	Januar	Februar	Mart	April	Maj	Juni	Juli	Avgust	September	Oktobar	Novembar	Decembar
3	Sv. Ana Sl. Gorica № 67											r. Drava
	.	.	0·1	17·0	.	.	.	7·8	.	.	.	.
	.	.	.	12·8	1·1	5·5	.	**42·6**	2·3	.	.	.
	.	.	.	0·2	5·5	16·8	.	.	.	.	.	2·8
	.	.	.	15·0	**8·0**	.	.	8·4	.	.	1·0	4·0
	.	.	.	5·2	**8·0**	.	.	.	.	7·5	0·8	.
	.	.	2·8	.	2·9	.	.	1·2	9·2	**16·8**	14·5	8·0*
	8·0	.	9·5	0·7	.	.	.	.	.	2·7	.	11·4*
	.	.	.	0·4	.	9·8	17·1	.	.	1·1	.	.
	.	2·1	1·0	.	.	10·2	5·6	.	.	1·2	.	9·5
	.	.	10·6	.	.	.	1·8	.	.	.	.	5·8
	.	.	.	.	.	.	12·8	9·8	6·9	1·6	**38·0***	11·2
	.	1·0*	.	1·2	.	0·1	.	.	23·6	.	7·4*	**17·5***
	.	.	.	.	.	.	.	0·1	**27·0**	.	1·0	.
	.	0·6*	.	0·4	.	.	.	.	.	.	.	10·5*
	.	.	8·5*	5·2	.	.	0·4	0·1	4·9	.	7·0*	.
	5·7*	.	2·9	0·3	.	**17·4**	.	26·0	0·6	.	.	13·9
	.	.	.	6·0	.	9·6	.	13·5	.	0·2	.	1·3*
	.	**17·9***	.	.	.	0·2	11·2	0·5	.	.	9·1*	.
	.	0·6*	.	2·1	.	1·6	8·0	.	0·3	.	.	0·2*
	.	.	.	1·1	.	0·9	.	.	1·4	.	9·2	.
	.	.	.	0·3	.	2·9	.	.	2·9	.	2·1	.
	.	.	1·7	3·0	.	.	.	6·8	.	.	.	.
	.	.	0·1	.	2·7	.	1·0	4·1	19·5	.	.	.
	.	.	.	.	.	.	.	2·5	6·5	0·2	.	.
	.	.	10·6	0·4	.	.	.	9·0	19·3	3·0	.	.
	20·5*	.	.	.	.	.	5·9	1·0	.	.	.	.
	.	.	.	0·3	7·2	.	7·1	.	.	.	.	.
	3·4*	0·4	11·5*	5·4	.	.	.	15·4	.	.	0·2*	.
	.	.	8·5*	**21·4**	.	.	**36·0**	.	1·3	.	.	.
	.	.	**28·0**	.	.	.	0·1	10·1	.	.	.	.
	.	.	.	.	.	.	.	.	.	.	.	.
M. S.	**38**	**23**	**96**	**98**	**35**	**75**	**107**	**159**	**126**	**34**	**90**	**96**

Godišnja suma = 977 mm

Dan	Januar	Februar	Mart	April	Maj	Juni	Juli	Avgust	September	Oktobar	Novembar	Decembar
№ 54	Kapela Sl. Gorica № 68											r. Drava
1	.	.	.	8 6	.	.	24·5	2·4	.	.	.	.
2	.	.	.	3·9	4·4	.	.	39·4	.	.	.	.
3	.	5·6	.	1·1	6·9	15·1	.	5·6	.	.	.	1·4
4	.	.	.	17·2	0·5	5·1	.	5·0	.	.	.	8·8
5	.	.	.	0 9	4·6	.	.	.	.	3·7	6·3	.
6	1·5*	.	3·0	.	6·6	.	.	.	.	**34·7**	9·3	3·5*
7	5·1	.	4·1	.	.	.	1·1	.	.	18·1	0·3	6·0*
8	.	.	1·8	4·7	.	9·9	.	.	.	9·6	.	8·9*
9	.	20·2	7·4	.	.	.	27·6	.	.	4·7	.	.
10	.	0·5	15·3	12·3	.	.	**25·4**	.	.	0·6	.	7·1
11	.	.	2·3	.	.	.	17·1	12·5	31·9	5·2	**55·1**	9·9
12	.	17·8*	.	7·5	.	.	.	.	21·6	.	11·7	21·3*
13	.	.	8·5	6·6	.	.	.	.	**39·6**	.	5·6	.
14	.	.	.	.	.	.	.	.	.	.	3·1	12·3
15	.	.	3·1	4·4	.	.	.	7·1	19·6	.	4·1	11·8
16	5·2*	.	3·6	.	.	**57·6**	.	4·5	3·7	3·5	.	**25·8**
17	2·5*	.	.	9·8	.	48·9	**36·9**	**46·9**	.	.	.	.
18	.	30·5*	.	3·4	.	1·4	9·3	.	.	.	6·5	.
19	1·4*	1·6*	.	**25·2**	.	7·3	.	.	2·1	.	.	9·5
20	12·0*	.	.	.	.	5·7	6·0	.	9·5	.	8·4	.
21	12·8*	.	.	4·5	.	1·4	.	.	.	.	7·3	.
22	.	8·1*	4·9	7·1	.	.	.	7·1	.	.	.	.
23	.	1·9*	15·5	.	1·9	.	.	17·9	25·6	.	6·1	.
24	.	**32·2**	.	.	.	.	.	2·6	.	1·6	.	.
25	5·6*	.	15·6	7·7	**7·8**	.	.	7·9	5·4	13·1	0·6	1·4
26	.	.	1·6	0·5	.	4·8	10·6	1·2	.	.	8·5	.
27	9·1*	.	.	5·7	.	.	8·0	.	.	.	.	1·6*
28	**13·9***	.	**51·2***	10·3	.	.	.	.	.	.	.	.
29	.		4·3*	17·3	.	.	2·3	.	.	.	.	.
30	.		12·6*	.	2·9	.	.	22·3	0·9	.	.	.
31	.		6·5	.				25·9		.		0·4*
M. S.	**69**	**118**	**161**	**159**	**36**	**157**	**169**	**208**	**160**	**95**	**133**	**130**

Godišnja suma = 1595 mm

Dan	Januar	Februar	Mart	April	Maj	Juni	Juli	Avgust	September	Oktobar	Novembar	Decembar
55	Trdkova № 70											r. Drava
	.	.	.	11·5	2·6	.	.	4·0	.	.	.	.
	.	.	3·4	11·5	**3·5**	4·1	.	17·0	.	.	.	1·2*
	.	.	.	9·2	2·4	13·2	.	.	4·5	.	.	4·1*
	.	.	0·3	9·2	1·6	.	.	13·0	19·0	.	16·2	.
	.	.	4·5	.	.	.	.	3·9	.	**15·7**	1·4	.
	.	.	14·8	3·2	.	.	.	.	.	2·5	.	11·1*
	0·3	2·8	.	0·4	.	.	.	.	.	3·1	.	.
	0·2	.	.	.	.	0·7	10·6	.	.	3·1	.	4·7
	.	.	10·8	0·8	.	5·2	2·8	.	.	0·4	.	6·8
	.	3·3	5·0	.	.	.	0·8	.	.	4·2	**22·5**	8·0
	.	.	.	3·5	.	.	29·3	7·1	16·1	.	5·8*	7·8*
	.	1·1	.	**15·5**	.	.	2·1	0·9	21·8	.	0·7*	10·4
	.	.	.	13·0	.	16·5	.	.	**33·3**	.	.	.
	.	.	7·2	.	.	.	.	.	.	4·4	1·0	7·8*
	3·2*	.	7·1	.	.	.	1·8	.	5·1	.	1·2	4·1
	.	.	.	1·5	.	**46·5**	.	16·1	.	.	.	**12·0***
	.	.	.	1·0	.	19·5	17·5	15·2	.	.	10·3*	1·8
	.	**13·5***	.	1·0	.	.	1·7	0·2	.	.	.	.
	.	.	.	0·8	.	.	.	.	.	.	8·4	.
	1·4*	.	.	0·4	.	9·0	.	.	2·4	.	2·6	0·2*
	.	.	6·5	1·8	.	3·5	.	.	13·0	.	.	.
	.	1·3	.	.	0·3	1·8	.	8·7	.	.	.	.
	.	.	.	.	0·5	.	3·5	1·9	20·3	.	.	.
	.	.	23·5	.	.	.	**55·0**	.	1·3	9·1	.	.
	.	.	0·4	0·8	.	.	.	**18·8**	15·3	.	1·8	.
	9·4*	.	.	1·7	.	.	3·8	12·4	.	.	.	8·2*
	3·6*	.	8·4*	4·2	.	.	11·0	0·6	.	.	.	.
	3·5*	1·3	5·8*	13·2	.	.	4·8	2·5	.	.	.	.
	.	.	**26·0***	.	.	.	31·7	.	0·5	.	.	.
	.	.	8·8*	.	.	.	.	2·8	.	.	.	.
	.	.	13 6	.	.	.	.	.	.	.	.	.
M. S.	**22**	**23**	**146**	**104**	**11**	**120**	**176**	**125**	**153**	**43**	**72**	**85**

Godišnja suma = 1080 mm

Dan	Januar	Februar	Mart	April	Maj	Juni	Juli	Avgust	September	Oktobar	Novembar	Decembar
№ 56	Murska Sobota № 72											r. Drava
1	.	.	3·3	11·5	.	.	.	.	.	.	.	.
2	.	.	.	6·0	.	4·9	.	**69·0**	.	.	.	.
3	.	.	2·4	1·9	5·6	17·7	.	.	.	.	.	.
4	.	.	.	11·3	.	.	.	18·2	.	.	2·0	2·7
5	.	.	.	9·8	1·1	.	.	12·5	.	6·2	.	.
6	.	.	3·1	.	6·3	.	.	2·0	18·5	**18·0**	18·0	1·0
7	3·6	.	9·4	7·2	.	.	0·5	0·5	.	2·0	.	5·0*
8	.	2·0	.	1·8	.	0·6	13·0	0·7	.	1·8	.	12·0*
9	.	.	2·4	0·7	.	17·0	3·4	.	.	3·0	.	10·0
10	.	1·9	12·9	.	.	.	3·0	.	.	1·2	.	3·5
11	.	.	1·9	.	.	.	.	5·5	21·0	0·8	**27·0**	12·0*
12	.	0·6*	.	4·9	.	.	1·8	0·3	30·0	.	9·0	15·3*
13	.	.	.	2·1	.	19·2	.	.	**34·5**	.	4·2	.
14	.	.	.	.	.	1·5	.	.	.	.	.	10·8
15	.	.	7·1	5·5	.	.	.	.	8·0	.	11·7*	.
16	2·0*	.	8·0	2·6	.	**78·5**	.	12·2	2·5	1·6	.	**16·0**
17	.	.	.	2·8	.	25·3	6·0	20·3	.	.	.	3·0
18	.	**13·6***	.	2·9	.	2·1	0·8	.	0·3	.	10·0*	.
19	.	2·9*	.	.	.	4·8	2·0	8·5	2·0	.	.	.
20	5·1*	.	.	1·5	.	2·5	.	.	1·4	.	8·0	.
21	1·0*	.	.	.	.	4·4	.	.	.	.	5·0	.
22	.	.	6·0	2·1	.	.	.	6·5	19·5	.	.	.
23	.	0·8	2·4	.	**9·6**	.	28·0	4·5	.	.	.	.
24	.	.	.	.	2·2	.	1·2	7·0	19·3	.	.	.
25	.	.	**23·0**	5·4	1·4	.	.	16·2	.	15·0	.	1·5
26	**6·3***	.	0·6	1·0	.	.	9·0	26·7	.	.	2·6	5·9*
27	2·7*	.	.	7·5	.	.	14·5	.	.	.	.	.
28	5·7*	.	11·9*	2·4	.	.	33·0	.	.	.	.	.
29	2·1		4·9*	**21·1**	.	.	**35·6**	.	0·5	.	.	.
30	.		15·5*	.	.	.	.	7·5	.	.	.	.
31	.		4·8	.			29·5	.		.		.
M. S.	**29**	**22**	**120**	**112**	**26**	**179**	**181**	**218**	**158**	**50**	**98**	**99**

Godišnja suma = 1292 mm

III Tabela svakodnevnih opažanja vodenih taloga

Dan	Januar	Februar	Mart	April	Maj	Juni	Juli	Avgust	Septembar	Oktobar	Novembar	Decembar
№ 57			**Petišovci № 75**									r. Drava
1	.	.	2·3	11·5	.	.	.	.	.	.	.	.
2	.	.	.	6·0	.	1·9	.	**85·5**	.	.	.	.
3	.	.	4·4*	4·2	0·7	1·4	.	.	.	.	.	.
4	.	.	0·6	14·7	4·0	.	.	22·7	.	.	3·5●	4·7
5	.	.	2·7	7·7	**11·7**	.	.	4·1	.	1·3	.	.
6	0·7	.	3·1	0·6	.	.	.	0·7	.	**25·0**	17·3●	1·1
7	1·6	.	9·3	**29·1**	.	.	.	.	.	18·7	.	3·8●
8	.	.	.	.	.	.	2·3	.	.	0·8	.	9·7●
9	.	.	2·4	0·5	.	.	2·6	.	.	.	.	2·1
10	.	3·3	15·1	.	.	5·1	5·4	.	.	4·0	.	23·8
11	.	2·1	2·2	.	.	.	15·9	3·8	17·3	.	**39·7**	11·1
12	.	.	0·6	8·3	.	.	2·3	.	30·7	3·5	13·9	12·8*
13	.	0·8●	0·3	.	.	17·1	.	.	**32·5**	.	4·3	.
14	.	0·5	.	.	.	.	.	.	.	.	.	14·3
15	.	.	5·8	5·0	.	.	.	.	9·5	.	.	3·4
16	4·2*	.	11·7	.	.	**21·0**	.	20·3	2·3	.	.	**24·2**
17	1·3*	.	.	0·9	.	8·4	25·9	22·2	.	.	.	3·3
18	0·4*	**14·4●**	.	.	.	.	4·0	4·8	.	.	13·7*	.
19	5·1*	4·3*	.	.	.	5·3	.	.	.	.	.	.
20	**16·7***	.	.	.	.	.	.	.	0·8	.	6·5	.
21	.	2·7	.	0·5	.	1·7	.	.	7·3	.	4·3	.
22	.	1·6	.	.	.	.	.	6·2	.	.	.	.
23	.	.	15·3	.	4·1	.	23·9	.	16·1	.	.	.
24	.	1·3●	1·8	.	2·5	.	.	8·8	.	.	.	.
25	1·4*	.	**25·3**	5·8	1·5	.	.	.	11·3	19·3	.	1·8
26	12·1*	.	.	4·6	0·4	.	13·5	.	.	.	3·3	10·4●
27	6·7*	.	.	1·1	.	.	18·2	30·7	.	.	.	.
28	5·9	.	16·8●	3·8	.	.	15·5	2·3	.	.	.	.
29	4·2		5·5●	21·0	.	.	**27·6**	.	.	.	.	.
30	.		22·3●	.	.	.	.	.	.	.	.	.
31	.		5·3		.		.	.		.		.
M. S.	**60**	**31**	**153**	**125**	**25**	**62**	**157**	**212**	**128**	**73**	**107**	**127**

Godišnja suma = 1260 mm

Dan	Januar	Februar	Mart	April	Maj	Juni	Juli	Avgust	Septembar	Oktobar	Novembar	Decembar
№ 58			**Donja Lendava № 76**									r. Drava
1	.	.	0·6	8·0	.	.	3·0	5·5	.	.	.	.
2	.	.	.	4·7	1·7	3·0	.	**133·0**	.	.	.	.
3	.	.	7·0●	1·9	2·1	2·5	.	.	.	.	.	0·3
4	.	.	0·5*	10·9	.	1·4	.	3·2	.	0·1	2·1	2·0
5	.	.	.	7·6	0·3	.	.	3·0	.	3·3	.	.
6	.	0·8	1·8	.	**16·5**	.	.	.	5·3	**15·5**	14·4	2·1
7	1·4	0·1	7·0	2·0	.	.	0·1	.	.	7·2	0·5	3·0●
8	.	.	.	.	0·3	.	6·2	.	.	4·4	0·1	9·8*
9	.	2·0	1·0	0·3	.	3·5	.	.	.	1·6	.	15·5
10	.	1·6	12·6	3·6	.	.	5·3	.	.	1·5	.	3·1
11	.	.	1·8	.	.	.	18·0	3·2	12·6	.	**27·5**	13·1●
12	.	1·4*	.	6·8	.	.	2·4	0·4	32·1	2·3	9·0	13·6●
13	.	0·1*	.	.	.	14·6	.	.	31·2	.	3·6●	.
14	.	0·2*	.	.	.	.	.	.	.	.	.	12·7
15	.	.	4·9	5·0	.	.	0·4	0·9	9·5	.	11·7●	1·9
16	1·7*	.	11·2	1·7	.	20·4	.	8·5	3·5	3·7	.	**15·8**
17	0·8	.	.	4·4	.	**22·0**	3·5	20·4	.	.	.	4·2
18	.	**12·8●**	.	1·5	.	0·6	1·8	.	.	0·6	11·2	.
19	1·0*	4·6*	.	1·4	.	12·6	0·5	3·8	0·1	.	.	0·3*
20	**10·5***	.	.	1·4	.	0·3	.	.	0·4	.	2·4	.
21	0·4*	1·2	.	.	.	0·3	.	.	8·4	.	4·8	1·5*
22	.	2·3	7·4	0·7	.	.	.	18·2	.	.	.	.
23	.	0·4	7·6	.	7·0	.	9·0	3·0	14·8	.	.	.
24	.	0·1	.	.	2·0	.	.	14·3	0·5	.	.	.
25	1·0*	.	**30·1**	5·3	0·6	.	.	67·5	**38·3**	14·5	0·3	2·8*
26	9·5*	.	0·8	3·0	0·3	1·6	7·4	0·8	.	.	2·7	9·2●
27	2·6*	.	0·6	0·3	.	.	15·6	.	.	.	.	0·3*
28	7·7	.	14·6●	4·0	.	.	17·5	.	.	.	.	0·5*
29	4·2		5·8*	**19·5**	.	.	**27·2**	.	0·1	.	.	.
30	.		21·7	.	.	.	.	.	.	.	.	.
31	.		4·0		.		.	.		.		.
M. S.	**41**	**28**	**141**	**95**	**31**	**83**	**118**	**286**	**157**	**55**	**90**	**112**

Godišnja suma = 1237 mm

Dan	Januar	Februar	Mart	April	Maj	Juni	Juli	Avgust	Septembar	Oktobar	Novembar	Decembar
№ 59			**Veliki Dolenci № 79**									r. Drava
1	.	.	2·4	**16·0**	.	.	.	4·3	.	.	.	.
2	.	.	.	8·0	3·8	.	.	.	.	.	.	.
3	.	.	3·5	2·3	4·2	4·5	.	.	.	.	.	.
4	.	.	0·2	12·5	2·5	4·5	.	.	.	.	.	3·5
5	.	1·0	0·5	8·5	3·3	.	.	8·5	2·6	3·2	9·7	.
6	1·5	.	4·5	.	0·3	.	.	.	.	10·0	5·3	.
7	.	.	10·3	.	.	.	5·0	.	.	2·3	.	0·7●
8	.	.	.	0·3	.	.	10·0	.	.	1·3	.	3·5*
9	.	.	0·5	4·0	.	12·9	.	.	.	3·2	.	11·0
10	.	4·0	8·4	.	.	.	15·0	.	.	.	.	8·5
11	.	.	3·1	.	.	.	13·0	4·0	16·9	3·8	**27·0●**	**11·4●**
12	.	.	.	2·8	.	.	.	3·2	29·0	.	.	11·2●
13	.	.	.	8·3	.	22·0	.	.	**31·0**	.	.	.
14	.	1·1*	.	.	.	.	.	.	.	.	.	5·8●
15	.	.	8·7	11·0	.	.	.	.	6·3	.	.	3·0
16	3·0*	.	5·7	1·1	.	20·5	25·6	22·5	.	0·8	.	.
17	.	.	.	1·8	.	**25·9**	.	14·7	.	.	.	4·3●
18	.	**11·6●**	.	.	.	.	5·6	.	.	.	20·9*	.
19	.	2·6*	.	.	.	2·5	.	.	.	.	.	.
20	.	.	.	.	.	9·4	.	.	3·7	.	**5·0**	.
21	.	1·0	.	.	.	1·4	.	.	9·0	.	3·1	.
22	.	.	5·0	.	.	2·2	.	6·4	.	.	.	.
23	.	.	1·8	.	.	.	**45·0**	.	21·9	.	.	.
24	.	.	**22·5**	.	.	.	.	10·0	.	.	.	.
25	.	.	.	.	.	.	.	**36·0**	23·6	**10·7**	.	10·0*
26	.	.	.	4·0	.	.	31·6	.	.	.	2·1	.
27	**10·2***	.	.	3·3	.	.	.	.	.	.	.	.
28	3·4*	.	8·4	.	0·8	.	20·1	.	.	.	.	.
29	.		5·4	8·4	**6·6**	.	.	.	0·9	.	.	.
30	6·6*		13·3*	.	.	.	.	.	.	.	.	.
31	.		4·2		.		.	.		.		.
M. S.	**25**	**21**	**108**	**92**	**22**	**106**	**171**	**110**	**145**	**35**	**73**	**73**

Godišnja suma = 981 mm

Dan	Januar	Februar	Mart	April	Maj	Juni	Juli	Avgust	Septembar	Oktobar	Novembar	Decembar
№ 60			**Ksajpe № 924**									r. Drava
1	.	0·1	0·3	8·2	.	.	2·6	2·6	0·1	.	.	
2	.	.	.	3·4	2·0	2·0	.	**89·8**	6·6	1·5	.	
3	.	.	7·5●	1·1	8·1	1·5	.	.	.	.	.	
4	.	.	.	14·1	3·8	0·3	.	1·6	.	0·3	7·9	
5	.	.	0·8	5·8	.	.	.	9·3	.	10·0	1·5	
6	0·1	0·5	3·7	0·2	11·1	.	.	.	1·4	**22·5**	15·7	
7	1·3	0·6	9·0	12·3	0·2	.	.	.	.	9·9	.	
8	1·1	.	.	0·1	.	.	1·2	1·4	.	6·1	.	
9	.	4·2	2·3	0·1	.	5·1	0·3	.	.	1·8	0·3	
10	.	0·9	15·3	0·8	.	.	10·1	.	.	0·5	0·3	
11	.	.	2·6●	.	.	.	14·2	2·0	17·3	.	**37·2**	
12	.	1·4*	.	7·2	.	.	6·7	.	**34·9**	0·2	10·4	
13	.	.	.	2·3	.	24·4	0·2	.	31·7	.	7·2	
14	.	0·2*	.	0·1	.	.	.	.	.	.	.	
15	.	.	3·3	5·6	.	1·1	0·4	.	8·6	0·2	9·9	
16	3·5*	.	10·7	0·5	.	**25·8**	.	1·9	3·5	0·2	.	
17	1·6*	.	.	0·5	.	18·9	21·8	29·3	.	0·8	.	
18	0·9*	**18·1●**	.	1·5	.	.	1·5	.	.	1·9	10·7	
19	0·5●	.	.	2·7	.	6·3	7·1	5·9	0·1	0·1	.	
20	**22·2**	.	.	1·5	.	.	.	.	1·6	0·1	1·6	
21	1·6	0·4	.	0·1	.	0·2	.	.	3·5	.	5·9	
22	.	1·7	5·1	1·7	.	.	.	9·3	.	.	.	
23	.	0·2●	10·0	.	**14·4**	.	.	2·8	14·5	.	.	
24	0·5*	2·4	0·6	4·1	1·9	.	.	10·7	0·1	.	.	
25	0·4*	.	**26·2**	7·4	8·6	0·7	.	83·6	0·1	17·2	.	
26	12·5*	.	0·3	0·2	.	.	13·7	3·2	.	.	5·0	
27	2·5▲	.	.	0·4	.	.	43·5	.	.	.	.	
28	15·0	.	23·4●	5·8	.	.	8·3	.	.	.	.	
29	4·9		6·5●	**19·4**	.	.	**58·5**	.	.	.	.	
30	.		22·6▲	.	.	0·1	.	4·0	.	.	.	
31	0·1*		4·3		.		0·2	13·3		.		
M. S.	**69**	**31**	**155**	**107**	**50**	**86**	**190**	**271**	**124**	**73**	**114**	

НАУЧНА БИБЛИОТЕКА

Januar	Februar	Mart	April	Maj	Juni	Juli	Avgust	September	Oktobar	Novembar	Decembar
		0·1	17·0	.	.	.	7·8	.	.	.	.
.	.	.	12·8	1·1	5·5	.	**42·6**	2·3	.	.	.
.	.	.	0·2	5·5	16·8	.	.	.	.	.	2·8
.	.	.	15·0	**8·0**	.	.	8·4	.	.	1·0	4·0
.	.	.	5·2	**8·0**	.	.	.	.	7·5	0·8	.
.	.	2·8	.	2·9	.	.	1·2	9·2	**16·8**	14·5	8·0*
8·0	.	9·5	0·7	.	.	.	.	.	2·7	.	11·4*
.	.	.	0·4	.	9·8	17·1	.	.	1·1	.	.
.	2·1	1·0	.	.	10·2	5·6	.	.	1·2	.	9·5
.	.	10·6	.	.	.	1·8	.	.	.	.	5·8
.	.	.	.	.	.	12·8	9·8	6·9	1·6	**38·0***	11·2
.	1·0*	.	1·2	.	0·1	.	.	23·6	.	7·4*	**17·5**●
.	.	.	.	.	.	.	0·1	**27·0**	.	1·0	.
.	0·6*	.	0·4	.	.	.	.	.	.	.	10·5*
.	.	8·5●	5·2	.	.	0·4	0·1	4·9	.	7·0●	.
5·7*	.	2·9	0·3	.	**17·4**	.	26·0	0·6	.	.	13·9
.	.	.	6·0	.	9·6	.	13·5	.	0·2	.	1·3*
.	**17·9**●	.	.	.	0·2	11·2	0·5	.	.	9·1*	.
.	0·6*	.	2·1	.	1·6	8·0	.	0·3	.	.	0·2*
.	.	.	1·1	.	0·9	.	.	1·4	.	9·2	.
.	.	.	0·3	.	2·9	.	.	2·9	.	2·1	.
.	.	1·7	3·0	.	.	.	6·8	.	.	.	.
.	.	0·1	.	2·7	.	1·0	4·1	19·5	.	.	.
.	.	.	.	.	.	.	2·5	6·5	0·2	.	.
.	.	10·6	0·4	.	.	.	9·0	19·3	3·0	.	.
20·5*	.	.	.	.	.	5·9	1·0	.	.	.	.
.	.	.	0·3	7·2	.	7·1	.	.	.	.	.
3·4*	0·4	11·5●	5·4	.	.	.	15·4	.	.	0·2*	.
.	.	8·5*	**21·4**	.	.	**36·0**	.	1·3	.	.	.
.	.	**28·0**	.	.	.	0·1	10·1	.	.	.	.
.	.	.	.	.	.	.	.	.	.	.	.
38	**23**	**96**	**98**	**35**	**75**	**107**	**159**	**126**	**34**	**90**	**96**

Sv. Ana Sl. Gorica № 67 — r. Drava

Godišnja suma = 977 mm

Dan	Januar	Februar	Mart	April	Maj	Juni	Juli	Avgust	September	Oktobar	Novembar	Decembar
1	.	.	.	8·6	.	.	24·5	2·4	.	.	.	.
2	.	.	.	3·9	4·4	.	.	39·4	.	.	.	.
3	.	5·6	.	1·1	6·9	15·1	.	5·6	.	.	.	1·4
4	.	.	.	17·2	0·5	5·1	.	5·0	.	.	.	8·8
5	.	.	.	0·9	4·6	.	.	.	.	3·7	6·3	.
6	1·5*	.	3·0	.	6·6	.	.	.	.	**34·7**	9·3	3·5●
7	5·1	.	4·1	.	.	.	1·1	.	.	18·1	0·3	6·0*
8	.	.	1·8	4·7	.	9·9	.	.	.	9·6	.	8·9●
9	.	20·2	7·4	.	.	.	27·6	.	.	4·7	.	.
10	.	0·5	15·3	12·3	.	.	25·4	.	.	0·6	.	7·1
11	.	.	2·3	.	.	.	17·1	12·5	31·9	5·2	**55·1**	9·9
12	.	17·8●	.	7·5	.	.	.	.	21·6	.	11·7	21·3*
13	.	.	8·5	6·6	.	.	.	.	**39·6**	.	5·6	.
14	.	.	.	.	.	.	.	.	.	.	3·1	12·3
15	.	.	3·1	4·4	.	.	.	7·1	19·6	.	4·1	11·8
16	5·2*	.	3·6	.	.	**57·6**	.	4·5	3·7	3·5	.	**25·8**
17	2·5*	.	.	9·8	.	48·9	**36·9**	**46·9**	.	.	.	.
18	.	30·5●	.	3·4	.	1·4	9·3	.	.	.	6·5	.
19	1·4*	1·6*	.	**25·2**	.	7·3	.	.	2·1	.	.	9·5
20	12·0●	.	.	.	.	5·7	6·0	.	9·5	.	8·4	.
21	12·8●	.	.	4·5	.	1·4	.	.	.	.	7·3	.
22	.	8·1●	4·9	7·1	.	.	.	7·1	.	.	.	.
23	.	1·9●	15·5	.	1·9	.	.	17·9	25·6	.	6·1	.
24	.	**32·2**	.	.	.	.	.	2·6	.	1·6	.	.
25	5·6*	.	15·6	7·7	**7·8**	.	.	7·9	5·4	13·1	0·6	1·4
26	.	.	1·6	0·5	.	4·8	10·6	1·2	.	.	8·5	.
27	9·1*	.	.	5·7	.	.	8·0	.	.	.	.	1·6*
28	**13·9***	.	**51·2***	10·3	.	.	.	.	.	.	.	.
29	.		4·3●	17·3	.	.	2·3	.	.	.	.	.
30	.		12·6●	.	2·9	.	.	22·3	0·9	.	.	.
31	.		6·5	.		.	.	25·9		.		0·4*
M. S.	**69**	**118**	**161**	**159**	**36**	**157**	**169**	**208**	**160**	**95**	**133**	**130**

№ 54 — Kapela Sl. Gorica № 68 — r. Drava

Godišnja suma = 1595 mm

Januar	Februar	Mart	April	Maj	Juni	Juli	Avgust	September	Oktobar	Novembar	Decembar
.	.	.	11·5	2·6	.	.	4·0	.	.	.	.
.	.	3·4	11·5	**3·5**	4·1	.	17·0	.	.	.	1·2*
.	.	.	9·2	2·4	13·2	.	.	4·5	.	.	4·1*
.	.	0·3	9·2	1·6	.	.	13·0	19·0	.	16·2	.
.	.	4·5	.	.	.	.	3·9	.	**15·7**	1·4	11·1*
.	.	14·8	3·2	.	.	.	.	.	2·5	.	.
0·3	2·8	.	0·4	.	.	.	.	.	3·1	.	4·7
0·2	.	.	.	.	0·7	10·6	.	.	3·1	.	6·8
.	.	10·8	0·8	.	5·2	2·8	.	.	0·4	.	8·0
.	3·3	5·0	.	.	.	0·8	.	.	4·2	**22·5**	7·8*
.	.	.	3·5	.	.	29·3	7·1	16·1	.	5·8*	10·4
.	1·1	.	**15·5**	.	.	2·1	0·9	21·8	.	0·7*	.
.	.	.	13·0	.	16·5	.	.	**33·3**	.	.	7·8*
.	.	7·2	.	.	.	.	.	.	4·4	1·0	4·1
3·2*	.	7·1	.	.	.	1·8	.	5·1	.	1·2	**12·0***
.	.	.	1·5	.	**46·5**	.	16·1	.	.	.	1·8
.	.	.	1·0	.	19·5	17·5	15·2	.	.	10·3*	.
.	**13·5**●	.	1·0	.	.	1·7	0·2	.	.	.	.
.	.	.	0·8	.	.	.	.	.	.	8·4	.
1·4*	.	.	0·4	.	9·0	.	.	2·4	.	2·6	0·2*
.	.	6·5	1·8	.	3·5	.	.	13·0	.	.	.
.	1·3	.	.	0·3	1·8	.	8·7	.	.	.	.
.	.	.	.	0·5	.	3·5	1·9	20·3	.	.	.
.	.	23·5	.	.	.	**55·0**	.	1·3	9·1	.	.
.	.	0·4	0·8	.	.	.	**18·8**	15·3	.	1·8	.
9·4*	.	.	1·7	.	.	3·8	12·4	.	.	.	8·2*
3·6*	.	8·4*	4·2	.	.	11·0	0·6	.	.	.	.
3·5●	1·3	5·8*	13·2	.	.	4·8	2·5	.	.	.	.
.	.	**26·0***	.	.	.	31·7	.	0·5	.	.	.
.	.	8·8*	.	.	.	.	2·8	.	.	.	.
.	.	13·6	.	.	.	.	.	.	.	.	.
S.	**22**	**23**	**146**	**104**	**11**	**120**	**176**	**125**	**153**	**43**	**72**	**85**

Trdkova № 70 — r. Drava

Godišnja suma = 1080 mm

Dan	Januar	Februar	Mart	April	Maj	Juni	Juli	Avgust	September	Oktobar	Novembar	Decembar
1	.	.	3·3	11·5	.	.	.	.	.	.	.	.
2	.	.	.	6·0	.	4·9	.	**69·0**	.	.	.	.
3	.	.	2·4	1·9	5·6	17·7	.	.	.	.	.	.
4	.	.	.	11·3	.	.	.	18·2	.	.	2·0	2·7
5	.	.	.	9·8	1·1	.	.	12·5	.	6·2	.	.
6	.	.	3·1	.	6·3	.	.	2·0	18·5	**18·0**	18·0	1·0
7	3·6	.	9·4	7·2	.	.	0·5	0·5	.	2·0	.	5·0●
8	.	2·0	.	1·8	.	0·6	13·0	0·7	.	1·8	.	12·0●
9	.	.	2·4	0·7	.	17·0	3·4	.	.	3·0	.	10·0
10	.	1·9	12·9	.	.	.	3·0	.	.	1·2	.	3·5
11	.	.	1·9	.	.	.	.	5·5	21·0	0·8	**27·0**	12·0●
12	.	0·6●	.	4·9	.	.	1·8	0·3	30·0	.	9·0	15·3●
13	.	.	.	2·1	.	19·2	.	.	**34·5**	.	4·2	.
14	.	.	.	.	.	1·5	.	.	.	.	.	10·8
15	.	.	7·1	5·5	.	.	.	.	8·0	.	11·7●	.
16	2·0*	.	8·0	2·6	.	**78·5**	.	12·2	2·5	1·6	.	**16·0**
17	.	.	.	2·8	.	25·3	6·0	20·3	.	.	.	3·0
18	.	**13·6**●	.	2·9	.	2·1	0·8	.	0·3	.	10·0*	.
19	.	2·9*	.	.	.	4·8	2·0	8·5	2·0	.	.	.
20	5·1●	.	.	1·5	.	2·5	.	.	1·4	.	8·0	.
21	1·0●	.	.	.	.	4·4	.	.	.	.	5·0	.
22	.	.	6·0	2·1	.	.	.	6·5	19·5	.	.	.
23	.	0·8	2·4	.	**9·6**	.	28·0	4·5	.	.	.	.
24	.	.	.	.	2·2	.	1·2	7·0	19·3	.	.	.
25	.	.	**23·0**	5·4	1·4	.	.	16·2	.	15·0	.	1·5
26	**6·3***	.	0·6	1·0	.	.	9·0	26·7	.	.	2·6	5·9●
27	2·7*	.	.	7·5	.	.	14·5	.	.	.	.	.
28	5·7*	.	11·9●	2·4	.	.	33·0	.	.	.	.	.
29	2·1	.	4·9●	**21·1**	.	.	**35·6**	.	0·5	.	.	.
30	.		15·5●	.	.	.	.	7·5	.	.	.	.
31	.		4·8		.		29·5		.		.	.
M. S.	**29**	**22**	**120**	**112**	**26**	**179**	**181**	**218**	**158**	**50**	**98**	**99**

№ 56 — Murska Sobota № 72 — r. Drava

Godišnja suma = 1292 mm

III Tabela svakodnevnih opažanja vodenih taloga

№ 57 Petišovci № 75 r. Drava

Dan	Januar	Februar	Mart	April	Maj	Juni	Juli	Avgust	Septembar	Oktobar	Novembar	Decembar
1	.	.	2·3	11·5	.	.	.	.	.	.	.	.
2	.	.	.	6·0	.	1·9	.	**85·5**	.	.	.	.
3	.	.	4·4*	4·2	0·7	1·4	.	.	.	.	.	.
4	.	.	0·6	14·7	4·0	.	.	22·7	.	.	3·5●	4·7
5	.	.	2·7	7·7	**11·7**	.	.	4·1	.	1·3	.	.
6	0·7	.	3·1	0·6	.	.	.	0·7	.	**25·0**	17·3●	1·1
7	1·6	.	9·3	**29·1**	.	.	.	.	.	18·7	.	3·8●
8	.	.	.	.	.	.	2·3	.	.	0·8	.	9·7●
9	.	.	2·4	0·5	.	.	2·6	.	.	.	.	2·1
10	.	3·3	15·1	.	.	5·1	5·4	.	.	4·0	.	23·8
11	.	2·1	2·2	.	.	.	15·9	3·8	17·3	.	**39·7**	11·1
12	.	.	0·6	8·3	.	.	2·3	.	30·7	3·5	13·9	12·8*
13	.	0·8●	0·3	.	.	17·1	.	.	**32·5**	.	4·3	.
14	.	0·5	.	.	.	.	.	.	.	.	.	14·3
15	.	.	5·8	5·0	.	.	.	.	9·5	.	.	3·4
16	4·2*	.	11·7	.	.	**21·0**	.	20·3	2·3	.	.	**24·2**
17	1·3*	.	.	0·9	.	8·4	25·9	22·2	.	.	.	3·3
18	0·4*	**14·4●**	.	.	.	.	4·0	4·8	.	.	13·7*	.
19	5·1*	4·3*	.	.	.	5·3	.	.	.	.	.	.
20	**16·7***	.	.	.	.	.	.	.	0·8	.	6·5	.
21	.	2·7	.	0·5	.	1·7	.	.	7·3	.	4·3	.
22	.	1·6	.	.	.	.	.	6·2	.	.	.	.
23	.	.	15·3	.	4·1	.	23·9	.	16·1	.	.	.
24	.	1·3●	1·8	.	2·5	.	.	8·8	.	.	.	.
25	1·4*	.	**25·3**	5·8	1·5	.	.	.	11·3	19·3	.	1·8
26	12·1*	.	.	4·6	0·4	.	13·5	.	.	.	3·3	10·4●
27	6·7*	.	.	1·1	.	.	18·2	30·7	.	.	.	.
28	5·9	.	16·8●	3·8	.	.	15·5	2·3	.	.	.	.
29	4·2		5·5●	21·0	.	.	**27·6**	.	.	.	.	.
30	.		22·3●	.	.	.	.	.	.	.	.	.
31	.		5·3		.		.	.		.		.
M. S.	**60**	**31**	**153**	**125**	**25**	**62**	**157**	**212**	**128**	**73**	**107**	**127**

Godišnja suma = 1260 mm

№ 58 Donja Lendava № 76 r. Drava

Dan	Januar	Februar	Mart	April	Maj	Juni	Juli	Avgust	Septembar	Oktobar	Novembar	Decembar
1	.	.	0·6	8·0	.	.	3·0	5·5	.	.	.	.
2	.	.	.	4·7	1·7	3·0	.	**133·0**	.	.	.	.
3	.	.	7·0●	1·9	2·1	2·5	.	.	.	.	.	0·3
4	.	.	0·5*	10·9	.	1·4	.	3·2	.	0·1	2·1	2·0
5	.	.	.	7·6	0·3	.	.	3·0	.	3·3	.	.
6	.	0·8	1·8	.	**16·5**	.	.	.	5·3	**15·5**	14·4	2·1
7	1·4	0·1	7·0	2·0	.	.	0·1	.	.	7·2	0·5	3·0●
8	.	.	.	.	0·3	.	6·2	.	.	4·4	0·1	9·8*
9	.	2·0	1·0	0·3	.	3·5	.	.	.	1·6	.	15·5
10	.	1·6	12·6	3·6	.	.	5·3	.	.	1·5	.	3·1
11	.	.	1·8	.	.	.	18·0	3·2	12·6	.	**27·5**	13·1●
12	.	1·4*	.	6·8	.	.	2·4	0·4	32·1	2·3	9·0	13·6●
13	.	0·1*	.	.	.	14·6	.	.	31·2	.	3·6●	.
14	.	0·2*	.	.	.	.	.	.	.	.	.	12·7
15	.	.	4·9	5·0	.	.	0·4	0·9	9·5	.	11·7●	1·9
16	1·7*	.	11·2	1·7	.	20·4	.	8·5	3·5	3·7	.	**15·8**
17	0·8	.	.	4·4	.	**22·0**	3·5	20·4	.	.	.	4·2
18	.	**12·8●**	.	1·5	.	0·6	1·8	.	.	0·6	11·2	.
19	1·0*	4·6*	.	1·4	.	12·6	0·5	3·8	0·1	.	.	0·3*
20	**10·5***	.	.	1·4	.	0·3	.	.	0·4	.	2·4	.
21	0·4*	1·2	.	.	.	0·3	.	.	8·4	.	4·8	1·5*
22	.	2·3	7·4	0·7	.	.	.	18·2	.	.	.	.
23	.	0·4	7·6	.	7·0	.	9·0	3·0	14·8	.	.	.
24	.	0·1	.	.	2·0	.	.	14·3	0·5	.	.	.
25	1·0*	.	**30·1**	5·3	0·6	.	.	67·5	**38·3**	14·5	0·3	2·8*
26	9·5*	.	0·8	3·0	0·3	1·6	7·4	0·8	.	.	2·7	9·2●
27	2·6*	.	0·6	0·3	.	.	15·6	.	.	.	.	0·3*
28	7·7	.	14·6●	4·0	.	.	17·5	.	.	.	.	0·5*
29	4·2		5·8*	**19·5**	.	.	**27·2**	.	0·1	.	.	.
30	.		21·7	.	.	.	.	.	.	.	.	.
31	.		4·0		.		.	.		.		.
M. S.	**41**	**28**	**141**	**95**	**31**	**83**	**118**	**286**	**157**	**55**	**90**	**112**

Godišnja suma = 1237 mm

№ 59 Veliki Dolenci № 79 r. Drava

Dan	Januar	Februar	Mart	April	Maj	Juni	Juli	Avgust	Septembar	Oktobar	Novembar	Decembar
1	.	.	2·4	**16·0**	.	.	.	4·3	.	.	.	.
2	.	.	.	8·0	3·8	.	.	.	.	.	.	.
3	.	.	3·5	2·3	4·2	4·5	.	.	.	.	.	.
4	.	.	0·2	12·5	2·5	4·5	.	.	.	.	.	3·5
5	.	1·0	0·5	8·5	3·3	.	.	8·5	2·6	3·2	9·7	.
6	1·5	.	4·5	.	0·3	.	.	.	.	10·0	5·3	.
7	.	.	10·3	.	.	.	5·0	.	.	2·3	.	0·7●
8	.	.	.	0·3	.	.	10·0	.	.	1·3	.	3·5*
9	.	.	0·5	4·0	.	12·9	.	.	.	3·2	.	11·0
10	.	4·0	8·4	.	.	.	15·0	.	.	.	.	8·5
11	.	.	3·1	.	.	.	13·0	4·0	16·9	3·8	**27·0●**	**11·4●**
12	.	.	.	2·8	.	.	.	3·2	29·0	.	.	11·2●
13	.	.	.	8·3	.	22·0	.	.	**31·0**	.	.	.
14	.	1·1*	.	.	.	.	.	.	.	.	.	5·8●
15	.	.	8·7	11·0	.	.	.	.	6·3	.	.	3·0
16	3·0*	.	5·7	1·1	.	20·5	25·6	22·5	.	0·8	.	.
17	.	.	.	1·8	.	**25·9**	.	14·7	.	.	.	4·3●
18	.	**11·6●**	.	.	.	.	5·6	.	.	.	20·9*	.
19	.	2·6*	.	.	.	2·5	.	.	.	.	.	.
20	.	.	.	.	.	9·4	.	.	3·7	.	5·0	.
21	.	1·0	.	.	.	1·4	.	.	9·0	.	3·1	.
22	.	.	5·0	.	.	2·2	.	6·4	.	.	.	.
23	.	.	1·8	.	.	.	**45·0**	.	21·9	.	.	.
24	.	.	**22·5**	.	.	.	.	10·0	.	.	.	.
25	.	.	.	.	.	.	.	**36·0**	23·6	**10·7**	.	10·0*
26	.	.	.	4·0	.	.	31·6	.	.	.	2·1	.
27	**10·2***	.	.	3·3	.	.	.	.	.	.	.	.
28	3·4*	.	8·4	.	0·8	.	20·1	.	.	.	.	.
29	.		5·4	8·4	**6·6**	.	.	.	0·9	.	.	.
30	6·6*		13·3*	.	.	.	.	.	.	.	.	.
31	.		4·2		.		.	.		.		.
M. S.	**25**	**21**	**108**	**92**	**22**	**106**	**171**	**110**	**145**	**35**	**73**	**73**

Godišnja suma = 981 mm

№ 60 Ksajpe № 924 r. Drava

Dan	Januar	Februar	Mart	April	Maj	Juni	Juli	Avgust	Septembar	Oktobar	Novembar	Decembar
1	.	0·1	0·3	8·2	.	.	2·6	2·6	0·1	.	.	
2	.	.	.	3·4	2·0	2·0	.	**89·8**	6·6	1·5	.	
3	.	.	7·5●	1·1	8·1	1·5	.	.	.	.	.	
4	.	.	.	14·1	3·8	0·3	.	1·6	.	0·3	7·9	
5	.	.	0·8	5·8	.	.	.	9·3	.	10·0	1·5	
6	0·1	0·5	3·7	0·2	11·1	.	.	.	1·4	**22·5**	15·7	
7	1·3	0·6	9·0	12·3	0·2	.	.	.	.	9·9	.	
8	1·1	.	.	0·1	.	.	1·2	1·4	.	6·1	.	
9	.	4·2	2·3	0·1	.	5·1	0·3	.	.	1·8	0·3	
10	.	0·9	15·3	0·8	.	.	10·1	.	.	0·5	0·3	
11	.	.	2·6●	.	.	.	14·2	2·0	17·3	.	**37·2**	
12	.	1·4*	.	7·2	.	.	6·7	.	**34·9**	0·2	10·4	
13	.	.	.	2·3	.	24·4	0·2	.	31·7	.	7·2	
14	.	0·2*	.	0·1	.	.	.	.	.	.	.	
15	.	.	3·3	5·6	.	1·1	0·4	.	8·6	0·2	9·9	
16	3·5*	.	10·7	0·5	.	**25·8**	.	1·9	3·5	0·2	.	
17	1·6*	.	.	0·5	.	18·9	21·8	29·3	.	0·8	.	
18	0·9*	**18·1●**	.	1·5	.	.	1·5	.	.	1·9	10·7	
19	0·5▼*	.	.	2·7	.	6·3	7·1	5·9	0·1	0·1	.	
20	**22·2**	.	.	1·5	.	.	.	.	1·6	0·1	1·6	
21	1·6	0·4	.	0·1	.	0·2	.	.	3·5	.	5·9	
22	.	1·7	5·1	1·7	.	.	.	9·3	.	.	.	
23	.	0·2●	10·0	.	**14·4**	.	.	2·8	14·5	.	.	
24	0·5*	2·4	0·6	4·1	1·9	.	.	10·7	0·1	.	.	
25	0·4*	.	**26·2**	7·4	8·6	0·7	.	83·6	0·1	17·2	.	
26	12·5*	.	0·3	0·2	.	.	13·7	3·2	.	.	5·0	
27	2·5▲*	.	.	0·4	.	.	43·5	.	.	.	.	
28	15·0	.	23·4●	5·8	.	.	8·3	.	.	.	.	
29	4·9		6·5●	**19·4**	.	.	**58·5**	.	.	.	.	
30	.		22·6▲*	.	.	0·1	.	4·0	.	.	.	
31	0·1*		4·3		.		0·2	13·3		.		
M. S.	**69**	**31**	**155**	**107**	**50**	**86**	**190**	**271**	**124**	**73**	**114**	

БИБЛИОТЕКА

Januar	Februar	Mart	April	Maj	Juni	Juli	Avgust	Septembar	Oktobar	Novembar	Decembar
8		Sv. Ana Sl. Gorica № 67						r. Drava			
.	.	0·1	17·0	.	.	.	7·8	.	.	.	.
.	.	.	12·8	1·1	5·5	.	**42·6**	2·3	.	.	.
.	.	.	0·2	5·5	16·8	.	.	.	.	.	2·8
.	.	.	15·0	**8·0**	.	.	8·4	.	.	1·0	4·0
.	.	.	5·2	**8·0**	.	.	.	.	7·5	0·8	.
.	.	2·8	.	2·9	.	.	1·2	9·2	**16·8**	14·5	8·0*
8·0	.	9·5	0·7	.	.	.	.	.	2·7	.	11·4*
.	.	.	0·4	.	9·8	17·1	.	.	1·1	.	.
.	2·1	1·0	.	.	10·2	5·6	.	.	1·2	.	9·5
.	.	10·6	.	.	.	1·8	.	.	.	.	5·8
.	.	.	.	.	.	12·8	9·8	6·9	1·6	**38·0***	11·2
.	1·0*	.	1·2	.	0·1	.	.	23·6	.	7·4*	**17·5**●
.	.	.	.	.	.	.	0·1	**27·0**	.	1·0	.
.	0·6*	.	0·4	.	.	.	.	.	.	.	10·5*
.	.	8·5●	5·2	.	.	0·4	0·1	4·9	.	7·0●	.
5·7*	.	2·9	0·3	.	**17·4**	.	26·0	0·6	.	.	13·9
.	.	.	6·0	.	9·6	.	13·5	.	0·2	.	1·3*
.	**17·9**●	.	.	.	0·2	11·2	0·5	.	.	9·1*	.
.	0·6*	.	2·1	.	1·6	8·0	.	0·3	.	.	0·2*
.	.	.	1·1	.	0·9	.	.	1·4	.	9·2	.
.	.	.	0·3	.	2·9	.	.	2·9	.	2·1	.
.	.	1·7	3·0	.	.	.	6·8	.	.	.	.
.	.	0·1	.	2·7	.	1·0	4·1	19·5	.	.	.
.	.	.	.	.	.	.	2·5	6·5	0·2	.	.
.	.	10·6	0·4	.	.	.	9·0	19·3	3·0	.	.
20·5*	.	.	.	.	.	5·9	1·0	.	.	.	.
.	.	.	0·3	7·2	.	7·1	.	.	.	.	.
3·4*	0·4	11·5●	5·4	.	.	.	15·4	.	.	0·2*	.
.	.	8·5*	**21·4**	.	.	**36·0**	.	1·3	.	.	.
.	.	**28·0**	.	.	.	0·1	10·1	.	.	.	.
.	.	.	.	.	.	.	.	.	.	.	.
38	**23**	**96**	**98**	**35**	**75**	**107**	**159**	**126**	**34**	**90**	**96**

dišnja suma = 977 mm

Dan	Januar	Februar	Mart	April	Maj	Juni	Juli	Avgust	Septembar	Oktobar	Novembar	Decembar
№ 54		Kapela Sl. Gorica № 68							r. Drava			
1	.	.	.	8·6	.	.	24·5	2·4	.	.	.	.
2	.	.	.	3·9	4·4	.	.	39·4	.	.	.	.
3	.	5·6	.	1·1	6·9	15·1	.	5·6	.	.	.	1·4
4	.	.	.	17·2	0·5	5·1	.	5·0	.	.	.	8·8
5	.	.	.	0·9	4·6	.	.	.	.	3·7	6·3	.
6	1·5*	.	3·0	.	6·6	.	.	.	.	**34·7**	9·3	3·5●
7	5·1	.	4·1	.	.	.	1·1	.	.	18·1	0·3	6·0*
8	.	.	1·8	4·7	.	9·9	.	.	.	9·6	.	8·9●
9	.	20·2	7·4	.	.	.	27·6	.	.	4·7	.	.
10	.	0·5	15·3	12·3	.	.	**25·4**	.	.	0·6	.	7·1
11	.	.	2·3	.	.	.	17·1	12·5	31·9	5·2	**55·1**	9·9
12	.	17·8●	.	7·5	.	.	.	.	21·6	.	11·7	21·3*
13	.	.	8·5	6·6	.	.	.	.	**39·6**	.	5·6	.
14	.	.	.	.	.	.	.	.	.	.	3·1	12·3
15	.	.	3·1	4·4	.	.	.	7·1	19·6	.	4·1	11·8
16	5·2*	.	3·6	.	.	**57·6**	.	4·5	3·7	3·5	.	**25·8**
17	2·5*	.	.	9·8	.	48·9	**36·9**	**46·9**	.	.	.	.
18	.	30·5●	.	3·4	.	1·4	9·3	.	.	.	6·5	.
19	1·4*	1·6*	.	**25·2**	.	7·3	.	.	2·1	.	.	9·5
20	12·0●	.	.	.	.	5·7	6·0	.	9·5	.	8·4	.
21	12·8●	.	.	4·5	.	1·4	.	.	.	.	7·3	.
22	.	8·1●	4·9	7·1	.	.	.	7·1	.	.	.	.
23	.	1·9●	15·5	.	1·9	.	.	17·9	25·6	.	6·1	.
24	.	**32·2**	.	.	.	.	.	2·6	.	1·6	.	.
25	5·6*	.	15·6	7·7	**7·8**	.	.	7·9	5·4	13·1	0·6	1·4
26	.	.	1·6	0·5	.	4·8	10·6	1·2	.	.	8·5	.
27	9·1*	.	.	5·7	.	.	8·0	.	.	.	.	1·6*
28	**13·9***	.	**51·2***	10·3	.	.	.	.	.	.	.	.
29	.		4·3●	17·3	.	.	2·3	.	.	.	.	.
30	.		12·6●	.	2·9	.	.	22·3	0·9	.	.	.
31	.		6·5	.			.	25·9		.		0·4*
M. S.	**69**	**118**	**161**	**159**	**36**	**157**	**169**	**208**	**160**	**95**	**133**	**130**

Godišnja suma = 1595 mm

Januar	Februar	Mart	April	Maj	Juni	Juli	Avgust	Septembar	Oktobar	Novembar	Decembar
55		Trdkova № 70						r. Drava			
.	.	.	11·5	2·6	.	.	4·0	.	.	.	.
.	.	3·4	11·5	**3·5**	4·1	.	17·0	.	.	.	1·2*
.	.	.	9·2	2·4	13·2	.	.	4·5	.	.	.
.	.	0·3	9·2	1·6	.	.	13·0	19·0	.	16·2	4·1*
.	.	4·5	.	.	.	.	3·9	.	**15·7**	1·4	.
.	.	14·8	3·2	.	.	.	.	.	2·5	.	11·1*
0·3	2·8	.	0·4	.	.	.	.	.	3·1	.	.
0·2	.	.	.	.	0·7	10·6	.	.	3·1	.	4·7
.	.	10·8	0·8	.	5·2	2·8	.	.	0·4	.	6·8
.	.	5·0	.	.	.	0·8	.	.	4·2	**22·5**	8·0
.	3·3	.	3·5	.	.	29·3	7·1	16·1	.	5·8*	7·8*
.	1·1	.	**15·5**	.	.	2·1	0·9	21·8	.	0·7*	10·4
.	.	.	13·0	.	16·5	.	.	**33·3**	.	.	.
.	.	7·2	.	.	.	.	.	.	4·4	1·0	7·8*
3·2*	.	7·1	.	.	.	1·8	.	5·1	.	1·2	4·1
.	.	.	1·5	.	**46·5**	.	16·1	.	.	.	**12·0***
.	.	.	1·0	.	19·5	17·5	15·2	.	.	10·3*	1·8
.	**13·5**●	.	1·0	.	.	1·7	0·2	.	.	.	.
.	.	.	0·8	.	.	.	.	.	.	8·4	.
1·4*	.	.	0·4	.	9·0	.	.	2·4	.	2·6	0·2*
.	.	6·5	1·8	.	3·5	.	.	13·0	.	.	.
.	1·3	.	.	0·3	1·8	.	8·7	.	.	.	.
.	.	.	.	0·5	.	3·5	1·9	20·3	.	.	.
.	.	23·5	.	.	.	**55·0**	.	1·3	9·1	.	.
.	.	0·4	0·8	.	.	.	**18·8**	15·3	.	1·8	.
9·4*	.	.	1·7	.	.	3·8	12·4	.	.	.	8·2*
3·6*	.	8·4*	4·2	.	.	11·0	0·6	.	.	.	.
3·5●	1·3	5·8*	13·2	.	.	4·8	2·5	.	.	.	.
.	.	**26·0***	.	.	.	31·7	.	0·5	.	.	.
.	.	8·8*	.	.	.	.	2·8	.	.	.	.
.	.	13·6		.		.	.		.		
S.	**22**	**23**	**146**	**104**	**11**	**120**	**176**	**125**	**153**	**43**	**72**	**85**

Godišnja suma = 1080 mm

Dan	Januar	Februar	Mart	April	Maj	Juni	Juli	Avgust	Septembar	Oktobar	Novembar	Decembar
№ 56		Murska Sobota № 72							r. Drava			
1	.	.	3·3	11·5	.	.	.	.	.	.	.	.
2	.	.	.	6·0	.	4·9	.	**69·0**	.	.	.	.
3	.	.	2·4	1·9	5·6	17·7	.	.	.	.	.	.
4	.	.	.	11·3	.	.	.	18·2	.	.	2·0	2·7
5	.	.	.	9·8	1·1	.	.	12·5	.	6·2	.	.
6	.	.	3·1	.	6·3	.	.	2·0	18·5	**18·0**	18·0	1·0
7	3·6	.	9·4	7·2	.	.	0·5	0·5	.	2·0	.	5·0●
8	.	2·0	.	1·8	.	0·6	13·0	0·7	.	1·8	.	12·0●
9	.	.	2·4	0·7	.	17·0	3·4	.	.	3·0	.	10·0
10	.	1·9	12·9	.	.	.	3·0	.	.	1·2	.	3·5
11	.	.	1·9	.	.	.	.	5·5	21·0	0·8	**27·0**	12·0●
12	.	0·6●	.	4·9	.	.	1·8	0·3	30·0	.	9·0	15·3●
13	.	.	.	2·1	.	19·2	.	.	**34·5**	.	4·2	.
14	.	.	.	.	.	1·5	.	.	.	.	.	10·8
15	.	.	7·1	5·5	.	.	.	.	8·0	.	11·7●	.
16	2·0*	.	8·0	2·6	.	**78·5**	.	12·2	2·5	1·6	.	**16·0**
17	.	.	.	2·8	.	25·3	6·0	20·3	.	.	.	3·0
18	.	**13·6**●	.	2·9	.	2·1	0·8	.	0·3	.	10·0*	.
19	.	2·9*	.	.	.	4·8	2·0	8·5	2·0	.	.	.
20	5·1●	.	.	1·5	.	2·5	.	.	1·4	.	8·0	.
21	1·0●	.	.	.	.	4·4	.	.	.	.	5·0	.
22	.	.	6·0	2·1	.	.	.	6·5	19·5	.	.	.
23	.	0·8	2·4	.	**9·6**	.	28·0	4·5	.	.	.	.
24	.	.	.	.	2·2	.	1·2	7·0	19·3	.	.	.
25	.	.	**23·0**	5·4	1·4	.	.	16·2	.	15·0	.	1·5
26	**6·3***	.	0·6	1·0	.	.	9·0	26·7	.	.	2·6	5·9●
27	2·7*	.	.	7·5	.	.	14·5	.	.	.	.	.
28	5·7*	.	11·9●	2·4	.	.	33·0	.	.	.	.	.
29	2·1		4·9●	**21·1**	.	.	**35·6**	.	0·5	.	.	.
30	.		15·5●	.	.	.	.	7·5	.	.	.	.
31	.		4·8		.		29·5		.			
M. S.	**29**	**22**	**120**	**112**	**26**	**179**	**181**	**218**	**158**	**50**	**98**	**99**

Godišnja suma = 1292 mm

III Tabela svakodnevnih opažanja vodenih taloga

№ 57 Petišovci № 75 r. Drava

Dan	Januar	Februar	Mart	April	Maj	Juni	Juli	Avgust	Septembar	Oktobar	Novembar	Decembar
1	.	.	2·3	11·5	.	.	.	.	.	.	.	.
2	.	.	.	6·0	.	1·9	.	**85·5**	.	.	.	.
3	.	.	4·4*	4·2	0·7	1·4	.	.	.	.	.	.
4	.	.	0·6	14·7	4·0	.	.	22·7	.	.	3·5●	4·7
5	.	.	2·7	7·7	**11·7**	.	.	4·1	.	1·3	.	.
6	0·7	.	3·1	0·6	.	.	.	0·7	.	**25·0**	17·3●	1·1
7	1·6	.	9·3	**29·1**	.	.	.	.	.	18·7	.	3·8●
8	.	.	.	.	.	.	2·3	.	.	0·8	.	9·7●
9	.	.	2·4	0·5	.	.	2·6	.	.	.	.	2·1
10	.	3·3	15·1	.	.	5·1	5·4	.	.	4·0	.	23·8
11	.	2·1	2·2	.	.	.	15·9	3·8	17·3	.	**39·7**	11·1
12	.	.	0·6	8·3	.	.	2·3	.	30·7	3·5	13·9	12·8*
13	.	0·8●	0·3	.	.	17·1	.	.	**32·5**	.	4·3	.
14	.	0·5	.	.	.	.	.	.	.	.	.	14·3
15	.	.	5·8	5·0	.	.	.	.	9·5	.	.	3·4
16	4·2*	.	11·7	.	.	**21·0**	.	20·3	2·3	.	.	**24·2**
17	1·3*	.	.	0·9	.	8·4	25·9	22·2	.	.	.	3·3
18	0·4*	**14·4●**	.	.	.	.	4·0	4·8	.	.	13·7*	.
19	5·1*	4·3*	.	.	.	5·3	.	.	.	.	.	.
20	**16·7***	.	.	.	.	.	.	.	0·8	.	6·5	.
21	.	2·7	.	0·5	.	1·7	.	.	7·3	.	4·3	.
22	.	1·6	.	.	.	.	.	6·2	.	.	.	.
23	.	.	15·3	.	4·1	.	23·9	.	16·1	.	.	.
24	.	1·3●	1·8	.	2·5	.	.	8·8	.	.	.	.
25	1·4*	.	**25·3**	5·8	1·5	.	.	.	11·3	19·3	.	1·8
26	12·1*	.	.	4·6	0·4	.	13·5	.	.	.	3·3	10·4●
27	6·7*	.	.	1·1	.	.	18·2	30·7	.	.	.	.
28	5·9	.	16·8●	3·8	.	.	15·5	2·3	.	.	.	.
29	4·2		5·5●	21·0	.	.	**27·6**	.	.	.	.	.
30	.		22·3●	.	.	.	.	.	.	.	.	.
31	.		5·3		.		.	.		.		.
M. S.	**60**	**31**	**153**	**125**	**25**	**62**	**157**	**212**	**128**	**73**	**107**	**127**

Godišnja suma = 1260 mm

№ 58 Donja Lendava № 76 r. Drava

Dan	Januar	Februar	Mart	April	Maj	Juni	Juli	Avgust	Septembar	Oktobar	Novembar	Decembar
1	.	.	0·6	8·0	.	.	3·0	5·5	.	.	.	.
2	.	.	.	4·7	1·7	3·0	.	**133·0**	.	.	.	.
3	.	.	7·0●	1·9	2·1	2·5	.	.	.	.	.	0·3
4	.	.	0·5*	10·9	.	1·4	.	3·2	.	0·1	2·1	2·0
5	.	.	.	7·6	0·3	.	.	3·0	.	3·3	.	.
6	.	0·8	1·8	.	**16·5**	.	.	.	5·3	**15·5**	14·4	2·1
7	1·4	0·1	7·0	2·0	.	.	0·1	.	.	7·2	0·5	3·0●
8	.	.	.	.	0·3	.	6·2	.	.	4·4	0·1	9·8*
9	.	2·0	1·0	0·3	.	3·5	.	.	.	1·6	.	15·5
10	.	1·6	12·6	3·6	.	.	5·3	.	.	1·5	.	3·1
11	.	.	1·8	.	.	.	18·0	3·2	12·6	.	**27·5**	13·1●
12	.	1·4*	.	6·8	.	.	2·4	0·4	32·1	2·3	9·0	13·6●
13	.	0·1*	.	.	.	14·6	.	.	31·2	.	3·6●	.
14	.	0·2*	.	.	.	.	.	.	.	.	.	12·7
15	.	.	4·9	5·0	.	.	0·4	0·9	9·5	.	11·7●	1·9
16	1·7*	.	11·2	1·7	.	20·4	.	8·5	3·5	3·7	.	**15·8**
17	0·8	.	.	4·4	.	**22·0**	3·5	20·4	.	.	.	4·2
18	.	**12·8●**	.	1·5	.	0·6	1·8	.	.	0·6	11·2	.
19	1·0*	4·6*	.	1·4	.	12·6	0·5	3·8	0·1	.	.	0·3*
20	**10·5***	.	.	1·4	.	0·3	.	.	0·4	.	2·4	.
21	0·4*	1·2	.	.	.	0·3	.	.	8·4	.	4·8	1·5*
22	.	2·3	7·4	0·7	.	.	.	18·2	.	.	.	.
23	.	0·4	7·6	.	7·0	.	9·0	3·0	14·8	.	.	.
24	.	0·1	.	.	2·0	.	.	14·3	0·5	.	.	.
25	1·0*	.	**30·1**	5·3	0·6	.	.	67·5	**38·3**	14·5	0·3	2·8*
26	9·5*	.	0·8	3·0	0·3	1·6	7·4	0·8	.	.	2·7	9·2●
27	2·6*	.	0·6	0·3	.	.	15·6	.	.	.	.	0·3*
28	7·7	.	14·6●	4·0	.	.	17·5	.	.	.	.	0·5*
29	4·2		5·8*	**19·5**	.	.	**27·2**	.	0·1	.	.	.
30	.		21·7	.	.	.	.	.	.	.	.	.
31	.		4·0		.		.	.		.		.
M. S.	**41**	**28**	**141**	**95**	**31**	**83**	**118**	**286**	**157**	**55**	**90**	**112**

Godišnja suma = 1237 mm

№ 59 Veliki Dolenci № 79 r. Drava

Dan	Januar	Februar	Mart	April	Maj	Juni	Juli	Avgust	Septembar	Oktobar	Novembar	Decembar
1	.	.	2·4	**16·0**	.	.	.	4·3	.	.	.	.
2	.	.	.	8·0	3·8	.	.	.	.	.	.	.
3	.	.	3·5	2·3	4·2	4·5	.	.	.	.	.	.
4	.	.	0·2	12·5	2·5	4·5	.	.	.	.	.	3·5
5	.	1·0	0·5	8·5	3·3	.	.	8·5	2·6	3·2	9·7	.
6	1·5	.	4·5	.	0·3	.	.	.	.	10·0	5·3	.
7	.	.	10·3	.	.	.	5·0	.	.	2·3	.	0·7●
8	.	.	.	0·3	.	.	10·0	.	.	1·3	.	3·5*
9	.	.	0·5	4·0	.	12·9	.	.	.	3·2	.	11·0
10	.	4·0	8·4	.	.	.	15·0	.	.	.	.	8·5
11	.	.	3·1	.	.	.	13·0	4·0	16·9	3·8	**27·0●**	**11·4●**
12	.	.	.	2·8	.	.	.	3·2	29·0	.	.	11·2●
13	.	.	.	8·3	.	22·0	.	.	**31·0**	.	.	.
14	.	1·1*	.	.	.	.	.	.	.	.	.	5·8●
15	.	.	8·7	11·0	.	.	.	.	6·3	.	.	3·0
16	3·0*	.	5·7	1·1	.	20·5	25·6	22·5	.	0·8	.	.
17	.	.	.	1·8	.	**25·9**	.	14·7	.	.	.	4·3●
18	.	**11·6●**	.	.	.	.	5·6	.	.	.	20·9*	.
19	.	2·6*	.	.	.	2·5	.	.	.	.	.	.
20	.	.	.	.	.	9·4	.	.	3·7	.	5·0	.
21	.	1·0	.	.	.	1·4	.	.	9·0	.	3·1	.
22	.	.	5·0	.	.	2·2	.	6·4	.	.	.	.
23	.	.	1·8	.	.	.	**45·0**	.	21·9	.	.	.
24	.	.	**22·5**	.	.	.	.	10·0	.	.	.	.
25	.	.	.	.	.	.	.	**36·0**	23·6	**10·7**	.	10·0*
26	.	.	.	4·0	.	.	31·6	.	.	.	2·1	.
27	**10·2***	.	.	3·3	.	.	.	.	.	.	.	.
28	3·4*	.	8·4	.	0·8	.	20·1	.	.	.	.	.
29	.		5·4	8·4	**6·6**	.	.	.	0·9	.	.	.
30	6·6*		13·3*	.	.	.	.	.	.	.	.	.
31	.		4·2		.		.	.		.		.
M. S.	**25**	**21**	**108**	**92**	**22**	**106**	**171**	**110**	**145**	**35**	**73**	**73**

Godišnja suma = 981 mm

№ 60 Ksajpe № 924 r. Drava

Dan	Januar	Februar	Mart	April	Maj	Juni	Juli	Avgust	Septembar	Oktobar	Novembar	Decembar
1	.	0·1	0·3	8·2	.	.	2·6	2·6	0·1	.	.	
2	.	.	.	3·4	2·0	2·0	.	**89·8**	6·6	1·5	.	
3	.	.	7·5●	1·1	8·1	1·5	.	.	.	.	.	
4	.	.	.	14·1	3·8	0·3	.	1·6	.	0·3	7·9	
5	.	.	0·8	5·8	.	.	.	9·3	.	10·0	1·5	
6	0·1	0·5	3·7	0·2	11·1	.	.	.	1·4	**22·5**	15·7	
7	1·3	0·6	9·0	12·3	0·2	.	.	.	.	9·9	.	
8	1·1	.	.	0·1	.	.	1·2	1·4	.	6·1	.	
9	.	4·2	2·3	0·1	.	5·1	0·3	.	.	1·8	0·3	
10	.	0·9	15·3	0·8	.	.	10·1	.	.	0·5	0·3	
11	.	.	2·6●	.	.	.	14·2	2·0	17·3	.	**37·2**	
12	.	1·4*	.	7·2	.	.	6·7	.	**34·9**	0·2	10·4	
13	.	.	.	2·3	.	24·4	0·2	.	31·7	.	7·2	
14	.	0·2*	.	0·1	.	.	.	.	.	.	.	
15	.	.	3·3	5·6	.	1·1	0·4	.	8·6	0·2	9·9	
16	3·5*	.	10·7	0·5	.	**25·8**	.	1·9	3·5	0·2	.	
17	1·6*	.	.	0·5	.	18·9	21·8	29·3	.	0·8	.	
18	0·9*	**18·1●**	.	1·5	.	.	1·5	.	.	1·9	10·7	
19	0·5▼	.	.	2·7	.	6·3	7·1	5·9	0·1	0·1	.	
20	**22·2**	.	.	1·5	.	.	.	.	1·6	0·1	1·6	
21	1·6	0·4	.	0·1	.	0·2	.	.	3·5	.	5·9	
22	.	1·7	5·1	1·7	.	.	.	9·3	.	.	.	
23	.	0·2●	10·0	.	**14·4**	.	.	2·8	14·5	.	.	
24	0·5*	2·4	0·6	4·1	1·9	.	.	10·7	0·1	.	.	
25	0·4*	.	**26·2**	7·4	8·6	0·7	.	83·6	0·1	17·2	.	
26	12·5*	.	0·3	0·2	.	.	13·7	3·2	.	.	5·0	
27	2·5▲	.	.	0·4	.	.	43·5	.	.	.	.	
28	15·0	.	23·4●	5·8	.	.	8·3	.	.	.	.	
29	4·9		6·5●	**19·4**	.	.	**58·5**	.	.	.	.	
30	.		22·6▲	.	.	0·1	.	4·0	.	.	.	
31	0·1*		4·3		.		0·2	13·3		.		
M. S.	**69**	**31**	**155**	**107**	**50**	**86**	**190**	**271**	**124**	**73**	**114**	

БИБЛИОТЕКА

Januar	Februar	Mart	April	Maj	Juni	Juli	Avgust	September	Oktobar	Novembar	Decembar
5		Sv. Ana Sl. Gorica № 67						r. Drava			
.	.	0·1	17·0	.	.	.	7·8	.	.	.	.
.	.	.	12·8	1·1	5·5	.	**42·6**	2·3	.	.	.
.	.	.	0·2	5·5	16·8	.	.	.	.	.	2·8
.	.	.	15·0	**8·0**	.	.	8·4	.	.	1·0	4·0
.	.	.	5·2	**8·0**	.	.	.	.	7·5	0·8	.
.	.	2·8	.	2·9	.	.	1·2	9·2	**16·8**	14·5	8·0*
8·0	.	9·5	0·7	.	.	.	.	.	2·7	.	11·4*
.	.	.	0·4	.	9·8	17·1	.	.	1·1	.	.
.	2·1	1·0	.	.	10·2	5·6	.	.	1·2	.	9·5
.	.	10·6	.	.	.	1·8	.	.	.	.	5·8
.	.	.	.	.	.	12·8	9·8	6·9	1·6	**38·0***	11·2
.	1·0*	.	1·2	.	0·1	.	.	23·6	.	7·4*	**17·5**●
.	.	.	.	.	.	.	0·1	**27·0**	.	1·0	.
.	0·6*	.	0·4	.	.	.	.	.	.	.	10·5*
.	.	8·5●	5·2	.	.	0·4	0·1	4·9	.	7·0●	.
5·7*	.	2·9	0·3	.	**17·4**	.	26·0	0·6	.	.	13·9
.	.	.	6·0	.	9·6	.	13·5	.	0·2	.	1·3*
.	**17·9**●	.	.	.	0·2	11·2	0·5	.	.	9·1*	.
.	0·6*	.	2·1	.	1·6	8·0	.	0·3	.	.	0·2*
.	.	.	1·1	.	0·9	.	.	1·4	.	9·2	.
.	.	.	0·3	.	2·9	.	.	2·9	.	2·1	.
.	.	1·7	3·0	.	.	.	6·8	.	.	.	.
.	.	0·1	.	2·7	.	1·0	4·1	19·5	.	.	.
.	.	.	.	.	.	.	2·5	6·5	0·2	.	.
.	.	10·6	0·4	.	.	.	9·0	19·3	3·0	.	.
20·5*	.	.	.	.	.	5·9	1·0	.	.	.	.
.	.	.	0·3	7·2	.	7·1	.	.	.	.	.
3·4*	0·4	11·5●	5·4	.	.	.	15·4	.	.	0·2*	.
.	.	8·5*	**21·4**	.	.	**36·0**	.	1·3	.	.	.
.	.	**28·0**	.	.	.	0·1	10·1	.	.	.	.
.	.	.	.	.	.	.	.	.	.	.	.
M. S.	**38**	**23**	**96**	**98**	**35**	**75**	**107**	**159**	**126**	**34**	**90**	**96**

Godišnja suma = 977 mm

Dan	Januar	Februar	Mart	April	Maj	Juni	Juli	Avgust	September	Oktobar	Novembar	Decembar
№ 54		Kapela Sl. Gorica № 68							r. Drava			
1	.	.	.	8·6	.	.	24·5	2·4	.	.	.	.
2	.	.	.	3·9	4·4	.	.	39·4	.	.	.	.
3	.	5·6	.	1·1	6·9	15·1	.	5·6	.	.	.	1·4
4	.	.	.	17·2	0·5	5·1	.	5·0	.	.	.	8·8
5	.	.	.	0·9	4·6	.	.	.	.	3·7	6·3	.
6	1·5*	.	3·0	.	6·6	.	.	.	.	**34·7**	9·3	3·5●
7	5·1	.	4·1	.	.	.	1·1	.	.	18·1	0·3	6·0*
8	.	.	1·8	4·7	.	9·9	.	.	.	9·6	.	8·9●
9	.	20·2	7·4	.	.	.	27·6	.	.	4·7	.	.
10	.	0·5	15·3	12·3	.	.	25·4	.	.	0·6	.	7·1
11	.	.	2·3	.	.	.	17·1	12·5	31·9	5·2	**55·1**	9·9
12	.	17·8●	.	7·5	.	.	.	.	21·6	.	11·7	21·3*
13	.	.	8·5	6·6	.	.	.	.	**39·6**	.	5·6	.
14	.	.	.	.	.	.	.	.	.	.	3·1	12·3
15	.	.	3·1	4·4	.	.	.	7·1	19·6	.	4·1	11·8
16	5·2*	.	3·6	.	.	**57·6**	.	4·5	3·7	3·5	.	**25·8**
17	2·5*	.	.	9·8	.	48·9	**36·9**	**46·9**	.	.	.	.
18	.	30·5●	.	3·4	.	1·4	9·3	.	.	.	6·5	.
19	1·4*	1·6*	.	**25·2**	.	7·3	.	.	2·1	.	.	9·5
20	12·0●	.	.	.	.	5·7	6·0	.	9·5	.	8·4	.
21	12·8●	.	.	4·5	.	1·4	.	.	.	.	7·3	.
22	.	8·1●	4·9	7·1	.	.	.	7·1	.	.	.	.
23	.	1·9●	15·5	.	1·9	.	.	17·9	25·6	.	6·1	.
24	.	**32·2**	.	.	.	.	.	2·6	.	1·6	.	.
25	5·6*	.	15·6	7·7	**7·8**	.	.	7·9	5·4	13·1	0·6	1·4
26	.	.	1·6	0·5	.	4·8	10·6	1·2	.	.	8·5	.
27	9·1*	.	.	5·7	.	.	8·0	.	.	.	.	1·6*
28	**13·9***	.	**51·2***	10·3	.	.	.	.	.	.	.	.
29	.		4·3●	17·3	.	.	2·3	.	.	.	.	.
30	.		12·6●	.	2·9	.	.	22·3	0·9	.	.	.
31	.		6·5	.			.	25·9		.		0·4*
M. S.	**69**	**118**	**161**	**159**	**36**	**157**	**169**	**208**	**160**	**95**	**133**	**130**

Godišnja suma = 1595 mm

Januar	Februar	Mart	April	Maj	Juni	Juli	Avgust	September	Oktobar	Novembar	Decembar
55		Trdkova № 70						r. Drava			
.	.	.	11·5	2·6	.	.	4·0	.	.	.	.
.	.	3·4	11·5	**3·5**	4·1	.	17·0	.	.	.	1·2*
.	.	.	9·2	2·4	13·2	.	.	4·5	.	.	.	.
.	.	0·3	9·2	1·6	.	.	13·0	19·0	.	16·2	4·1*
.	.	4·5	.	.	.	.	3·9	.	**15·7**	1·4	.
.	.	14·8	3·2	.	.	.	.	.	2·5	.	11·1*
0·3	2·8	.	0·4	.	.	.	.	.	3·1	.	.
0·2	.	.	.	.	0·7	10·6	.	.	3·1	.	4·7
.	.	10·8	0·8	.	5·2	2·8	.	.	0·4	.	6·8
.	.	5·0	.	.	.	0·8	.	.	4·2	**22·5**	8·0
.	3·3	.	3·5	.	.	29·3	7·1	16·1	.	5·8*	7·8*
.	1·1	.	**15·5**	.	.	2·1	0·9	21·8	.	0·7*	10·4
.	.	.	13·0	.	16·5	.	.	**33·3**	.	.	.
.	.	7·2	.	.	.	.	.	.	4·4	1·0	7·8*
3·2*	.	7·1	.	.	.	1·8	.	5·1	.	1·2	4·1
.	.	.	1·5	.	**46·5**	.	16·1	.	.	.	**12·0***
.	.	.	1·0	.	19·5	17·5	15·2	.	.	10·3*	1·8
.	**13·5**●	.	1·0	.	.	1·7	0·2	.	.	.	.
.	.	.	0·8	.	.	.	.	.	.	8·4	.
1·4*	.	.	0·4	.	9·0	.	.	2·4	.	2·6	0·2*
.	.	6·5	1·8	.	3·5	.	.	13·0	.	.	.
.	1·3	.	.	0·3	1·8	.	8·7	.	.	.	.
.	.	.	.	0·5	.	3·5	1·9	20·3	.	.	.
.	.	23·5	.	.	.	**55·0**	.	1·3	9·1	.	.
.	.	0·4	0·8	.	.	.	**18·8**	15·3	.	1·8	.
9·4*	.	.	1·7	.	.	3·8	12·4	.	.	.	8·2*
3·6*	.	8·4*	4·2	.	.	11·0	0·6	.	.	.	.
3·5●	1·3	5·8*	13·2	.	.	4·8	2·5	.	.	.	.
.	.	**26·0***	.	.	.	31·7	.	0·5	.	.	.
.	.	8·8*	.	.	.	.	2·8	.	.	.	.
.	.	13·6	.	.	.	.	.	.	.	.	.
S.	**22**	**23**	**146**	**104**	**11**	**120**	**176**	**125**	**153**	**43**	**72**	**85**

Godišnja suma = 1080 mm

Dan	Januar	Februar	Mart	April	Maj	Juni	Juli	Avgust	September	Oktobar	Novembar	Decembar
№ 56		Murska Sobota № 72							r. Drava			
1	.	.	3·3	11·5	.	.	.	.	.	.	.	.
2	.	.	.	6·0	.	4·9	.	**69·0**	.	.	.	.
3	.	.	2·4	1·9	5·6	17·7	.	.	.	.	.	.
4	.	.	.	11·3	.	.	.	18·2	.	.	2·0	2·7
5	.	.	.	9·8	1·1	.	.	12·5	.	6·2	.	.
6	.	.	3·1	.	6·3	.	.	2·0	18·5	**18·0**	18·0	1·0
7	3·6	.	9·4	7·2	.	.	0·5	0·5	.	2·0	.	5·0●
8	.	2·0	.	1·8	.	0·6	13·0	0·7	.	1·8	.	12·0●
9	.	.	2·4	0·7	.	17·0	3·4	.	.	3·0	.	10·0
10	.	1·9	12·9	.	.	.	3·0	.	.	1·2	.	3·5
11	.	.	1·9	.	.	.	.	5·5	21·0	0·8	**27·0**	12·0●
12	.	0·6●	.	4·9	.	.	1·8	0·3	30·0	.	9·0	15·3●
13	.	.	.	2·1	.	19·2	.	.	**34·5**	.	4·2	.
14	.	.	.	.	.	1·5	.	.	.	.	.	10·8
15	.	.	7·1	5·5	.	.	.	.	8·0	.	11·7●	.
16	2·0*	.	8·0	2·6	.	**78·5**	.	12·2	2·5	1·6	.	**16·0**
17	.	.	.	2·8	.	25·3	6·0	20·3	.	.	.	3·0
18	.	**13·6**●	.	2·9	.	2·1	0·8	.	0·3	.	10·0*	.
19	.	2·9*	.	.	.	4·8	2·0	8·5	2·0	.	.	.
20	5·1●	.	.	1·5	.	2·5	.	.	1·4	.	8·0	.
21	1·0●	.	.	.	.	4·4	.	.	.	.	5·0	.
22	.	.	6·0	2·1	.	.	.	6·5	19·5	.	.	.
23	.	0·8	2·4	.	**9·6**	.	28·0	4·5	.	.	.	.
24	.	.	.	.	2·2	.	1·2	7·0	19·3	.	.	.
25	.	.	**23·0**	5·4	1·4	.	.	16·2	.	15·0	.	1·5
26	**6·3***	.	0·6	1·0	.	.	9·0	26·7	.	.	2·6	5·9●
27	2·7*	.	.	7·5	.	.	14·5	.	.	.	.	.
28	5·7*	.	11·9●	2·4	.	.	33·0	.	.	.	.	.
29	2·1	.	4·9●	**21·1**	.	.	**35·6**	.	0·5	.	.	.
30	.		15·5●	.	.	.	.	7·5	.	.	.	.
31	.		4·8		.		29·5	.		.	.	.
M. S.	**29**	**22**	**120**	**112**	**26**	**179**	**181**	**218**	**158**	**50**	**98**	**99**

Godišnja suma = 1292 mm

III Tabela svakodnevnih opažanja vodenih taloga

Dan	Januar	Februar	Mart	April	Maj	Juni	Juli	Avgust	Septembar	Oktobar	Novembar	Decembar
№ 57			**Petišovci № 75**									r. Drava
1	.	.	2·3	11·5	.	.	.	.	.	.	.	.
2	.	.	.	6·0	.	1·9	.	**85·5**	.	.	.	.
3	.	.	4·4*	4·2	0·7	1·4	.	.	.	.	.	.
4	.	.	0·6	14·7	4·0	.	.	22·7	.	.	3·5●	4·7
5	.	.	2·7	7·7	**11·7**	.	.	4·1	.	1·3	.	.
6	0·7	.	3·1	0·6	.	.	.	0·7	.	**25·0**	17·3●	1·1
7	1·6	.	9·3	**29·1**	.	.	.	.	.	18·7	.	3·8●
8	.	.	.	.	.	.	2·3	.	.	0·8	.	9·7●
9	.	.	2·4	0·5	.	.	2·6	.	.	.	.	2·1
10	.	3·3	15·1	.	.	5·1	5·4	.	.	4·0	.	23·8
11	.	2·1	2·2	.	.	.	15·9	3·8	17·3	.	**39·7**	11·1
12	.	.	0·6	8·3	.	.	2·3	.	30·7	3·5	13·9	12·8*
13	.	0·8●	0·3	.	.	17·1	.	.	**32·5**	.	4·3	.
14	.	0·5	.	.	.	.	.	.	.	.	.	14·3
15	.	.	5·8	5·0	.	.	.	.	9·5	.	.	3·4
16	4·2*	.	11·7	.	.	**21·0**	.	20·3	2·3	.	.	**24·2**
17	1·3*	.	.	0·9	.	8·4	25·9	22·2	.	.	.	3·3
18	0·4*	**14·4●**	.	.	.	.	4·0	4·8	.	.	13·7*	.
19	5·1*	4·3*	.	.	.	5·3	.	.	.	.	.	.
20	**16·7***	.	.	.	.	.	.	.	0·8	.	6·5	.
21	.	2·7	.	0·5	.	1·7	.	.	7·3	.	4·3	.
22	.	1·6	.	.	.	.	.	6·2	.	.	.	.
23	.	.	15·3	.	4·1	.	23·9	.	16·1	.	.	.
24	.	1·3●	1·8	.	2·5	.	.	8·8	.	.	.	.
25	1·4*	.	**25·3**	5·8	1·5	.	.	.	11·3	19·3	.	1·8
26	12·1*	.	.	4·6	0·4	.	13·5	.	.	.	3·3	10·4●
27	6·7*	.	.	1·1	.	.	18·2	30·7	.	.	.	.
28	5·9	.	16·8●	3·8	.	.	15·5	2·3	.	.	.	.
29	4·2		5·5●	21·0	.	.	**27·6**	.	.	.	.	.
30	.		22·3●	.	.	.	.	.	.	.	.	.
31	.		5·3		.		.	.		.		.
M. S.	**60**	**31**	**153**	**125**	**25**	**62**	**157**	**212**	**128**	**73**	**107**	**127**

Godišnja suma = 1260 mm

Dan	Januar	Februar	Mart	April	Maj	Juni	Juli	Avgust	Septembar	Oktobar	Novembar	Decembar
№ 58			**Donja Lendava № 76**									r. Drava
1	.	.	0·6	8·0	.	.	3·0	5·5	.	.	.	.
2	.	.	.	4·7	1·7	3·0	.	**133·0**	.	.	.	.
3	.	.	7·0●	1·9	2·1	2·5	.	.	.	.	.	0·3
4	.	.	0·5*	10·9	.	1·4	.	3·2	.	0·1	2·1	2·0
5	.	.	.	**7·6**	0·3	.	.	3·0	.	3·3	.	.
6	.	0·8	1·8	.	**16·5**	.	.	.	5·3	**15·5**	14·4	2·1
7	1·4	0·1	7·0	2·0	.	.	0·1	.	.	7·2	0·5	3·0●
8	.	.	.	.	0·3	.	6·2	.	.	4·4	0·1	9·8*
9	.	2·0	1·0	0·3	.	3·5	.	.	.	1·6	.	15·5
10	.	1·6	12·6	3·6	.	.	5·3	.	.	1·5	.	3·1
11	.	.	1·8	.	.	.	18·0	3·2	12·6	.	**27·5**	13·1●
12	.	1·4*	.	6·8	.	.	2·4	0·4	32·1	2·3	9·0	13·6●
13	.	0·1*	.	.	.	14·6	.	.	31·2	.	3·6●	.
14	.	0·2*	.	.	.	.	.	.	.	.	.	12·7
15	.	.	4·9	5·0	.	.	0·4	0·9	9·5	.	11·7●	1·9
16	1·7*	.	11·2	1·7	.	20·4	.	8·5	3·5	3·7	.	**15·8**
17	0·8	.	.	4·4	.	**22·0**	3·5	20·4	.	.	.	4·2
18	.	**12·8●**	.	1·5	.	0·6	1·8	.	.	0·6	11·2	.
19	1·0*	4·6*	.	1·4	.	12·6	0·5	3·8	0·1	.	.	0·3*
20	**10·5***	.	.	1·4	.	0·3	.	.	0·4	.	2·4	.
21	0·4*	1·2	.	.	.	0·3	.	.	8·4	.	4·8	1·5*
22	.	2·3	7·4	0·7	.	.	.	18·2	.	.	.	.
23	.	0·4	7·6	.	7·0	.	9·0	3·0	14·8	.	.	.
24	.	0·1	.	.	**2·0**	.	.	14·3	0·5	.	.	.
25	1·0*	.	**30·1**	5·3	0·6	.	.	67·5	**38·3**	14·5	0·3	2·8*
26	9·5*	.	0·8	3·0	0·3	1·6	7·4	0·8	.	.	2·7	9·2●
27	2·6*	.	0·6	0·3	.	.	15·6	.	.	.	.	0·3*
28	7·7	.	14·6●	4·0	.	.	17·5	.	.	.	.	0·5*
29	4·2		5·8*	**19·5**	.	.	**27·2**	.	0·1	.	.	.
30	.		21·7	.	.	.	.	.	.	.	.	.
31	.		4·0		.		.	.		.		.
M. S.	**41**	**28**	**141**	**95**	**31**	**83**	**118**	**286**	**157**	**55**	**90**	**112**

Godišnja suma = 1237 mm

Dan	Januar	Februar	Mart	April	Maj	Juni	Juli	Avgust	Septembar	Oktobar	Novembar	Decembar
№ 59			**Veliki Dolenci № 79**									r. Drava
1	.	.	2·4	**16·0**	.	.	.	4·3	.	.	.	.
2	.	.	.	8·0	3·8	.	.	.	.	.	.	.
3	.	.	3·5	2·3	4·2	4·5	.	.	.	.	.	.
4	.	.	0·2	12·5	2·5	4·5	.	.	.	.	.	3·5
5	.	1·0	0·5	8·5	3·3	.	.	8·5	2·6	3·2	9·7	.
6	1·5	.	4·5	.	0·3	.	.	.	.	10·0	5·3	.
7	.	.	10·3	.	.	.	5·0	.	.	2·3	.	0·7●
8	.	.	.	0·3	.	.	10·0	.	.	1·3	.	3·5*
9	.	.	0·5	4·0	.	12·9	.	.	.	3·2	.	11·0
10	.	4·0	8·4	.	.	.	15·0	.	.	.	.	8·5
11	.	.	3·1	.	.	.	13·0	4·0	16·9	3·8	**27·0●**	**11·4●**
12	.	.	.	2·8	.	.	.	3·2	29·0	.	.	11·2●
13	.	.	.	8·3	.	22·0	.	.	**31·0**	.	.	.
14	.	1·1*	.	.	.	.	.	.	.	.	.	5·8●
15	.	.	8·7	11·0	.	.	.	.	6·3	.	.	3·0
16	3·0*	.	5·7	1·1	.	20·5	25·6	22·5	.	0·8	.	.
17	.	.	.	1·8	.	**25·9**	.	14·7	.	.	.	4·3●
18	.	**11·6●**	.	.	.	.	5·6	.	.	.	20·9*	.
19	.	2·6*	.	.	.	2·5	.	.	.	.	.	.
20	.	.	.	.	.	9·4	.	.	3·7	.	**5·0**	.
21	.	1·0	.	.	.	1·4	.	.	9·0	.	3·1	.
22	.	.	5·0	.	.	2·2	.	6·4	.	.	.	.
23	.	.	1·8	.	.	.	**45·0**	.	21·9	.	.	.
24	.	.	**22·5**	.	.	.	.	10·0	.	.	.	.
25	.	.	.	.	.	.	.	**36·0**	23·6	**10·7**	.	10·0*
26	.	.	.	4·0	.	.	31·6	.	.	.	2·1	.
27	**10·2***	.	.	3·3	.	.	.	.	.	.	.	.
28	3·4*	.	8·4	.	0·8	.	20·1	.	.	.	.	.
29	.		5·4	8·4	**6·6**	.	.	.	0·9	.	.	.
30	6·6*		13·3*	.	.	.	.	.	.	.	.	.
31	.		4·2		.		.	.		.		.
M. S.	**25**	**21**	**108**	**92**	**22**	**106**	**171**	**110**	**145**	**35**	**73**	**73**

Godišnja suma = 981 mm

Dan	Januar	Februar	Mart	April	Maj	Juni	Juli	Avgust	Septembar	Oktobar	Novembar	Decembar
№ 60			**Ksajpe № 924**									r. Drava
1	.	0·1	0·3	8·2	.	.	2·6	2·6	0·1	.	.	
2	.	.	.	3·4	2·0	2·0	.	**89·8**	6·6	1·5	.	
3	.	.	7·5●	1·1	8·1	1·5	.	.	.	.	.	
4	.	.	.	14·1	3·8	0·3	.	1·6	.	0·3	7·9	
5	.	.	0·8	5·8	.	.	.	9·3	.	10·0	1·5	
6	0·1	0·5	3·7	0·2	11·1	.	.	.	1·4	**22·5**	15·7	
7	1·3	0·6	9·0	12·3	0·2	.	.	.	.	9·9	.	
8	1·1	.	.	0·1	.	.	1·2	1·4	.	6·1	.	
9	.	4·2	2·3	0·1	.	5·1	0·3	.	.	1·8	0·3	
10	.	0·9	15·3	0·8	.	.	10·1	.	.	0·5	0·3	
11	.	.	2·6●	.	.	.	14·2	2·0	17·3	.	**37·2**	
12	.	1·4*	.	7·2	.	.	6·7	.	**34·9**	0·2	10·4	
13	.	.	.	2·3	.	24·4	0·2	.	31·7	.	7·2	
14	.	0·2*	.	0·1	.	.	.	.	.	.	.	
15	.	.	3·3	5·6	.	1·1	0·4	.	8·6	0·2	9·9	
16	3·5*	.	10·7	0·5	.	**25·8**	.	1·9	3·5	0·2	.	
17	1·6*	.	.	0·5	.	18·9	21·8	29·3	.	0·8	.	
18	0·9*	**18·1●**	.	1·5	.	.	1·5	.	.	1·9	10·7	
19	0·5▼*	.	.	2·7	.	6·3	7·1	5·9	0·1	0·1	.	
20	**22·2**	.	.	1·5	.	.	.	.	1·6	0·1	1·6	
21	1·6	0·4	.	0·1	.	0·2	.	.	3·5	.	5·9	
22	.	1·7	5·1	1·7	.	.	.	9·3	.	.	.	
23	.	0·2●	10·0	.	**14·4**	.	.	2·8	14·5	.	.	
24	0·5*	2·4	0·6	4·1	1·9	.	.	10·7	0·1	.	.	
25	0·4*	.	**26·2**	7·4	8·6	0·7	.	83·6	0·1	17·2	.	
26	12·5*	.	0·3	0·2	.	.	13·7	3·2	.	.	5·0	
27	2·5▲*	.	.	0·4	.	.	43·5	.	.	.	.	
28	15·0	.	23·4●	5·8	.	.	8·3	.	.	.	.	
29	4·9		6·5●	**19·4**	.	.	**58·5**	.	.	.	.	
30	.		22·6▲*	.	.	0·1	.	4·0	.	.	.	
31	0·1*		4·3		.		0·2	13·3		.		
M. S.	**69**	**31**	**155**	**107**	**50**	**86**	**190**	**271**	**124**	**73**	**114**	

БИБЛИОТЕКА

61 **Čakovec** № 80 r. Drava

	Januar	Februar	Mart	April	Maj	Juni	Juli	Avgust	Septembar	Oktobar	Novembar	Decembar
	.	.	.	8·4	.	.	1·4		.	.	.	.
	.	.	.	4·6	2·0	1·5	.		5·8	.	.	.
	.	.	7·4	0·6	8·6	1·5	.		.	.	.	.
	.	.	.	16·5	2·3	0·5	.		.	.	3·3	.
	.	.	0·4	2·0	.	.	.		.	16·0	0·2	.
	.	.	4·3	.	**14·5**	.	.		0·6	**18·2**	19·4	1·7
	1·4●	0·6	7·2	24·0	.	.	.		.	9·3	.	1·2✱
	.	.	.	.	.	.	1·3		.	4·8	.	12·8
	.	.	.	.	.	0·4	0·4		.	1·6	.	15·2
	.	4·5	16·3	.	.	.	13·8		.	0·4✱	.	2·7
	.	.	1·0	.	.	.	15·6		28·5	.	**41·0**	**17·4**✱
	.	2·7✱	.	8·2	.	.	6·2		**43·3**	.	9·3	14·0
	.	0·2✱	.	2·0	.	6·8	.		30·0	.	3·7	.
	.	.	.	.	.	.	.		.	.	1·6	13·9
	.	.	3·0	6·0	.	.	0·5		10·5	.	0·3	2·3
	4·6✱	.	4·8	**27·8**	.	19·8	.		.	.	.	18·0
	3·2	.	.	0·8	.	**20·6**	18·8		.	.	.	9·0
	.	.	.	3·6	.	.	.		.	3·2	14·3✱	.
	0·8✱	**18·7**✱	.	6·3	.	3·6	6·2		.	.	.	1·0✱
	9·7	2·5	.	.	.	.	.		1·5	.	2·5	.
	.	.	.	.	.	.	.		5·0	.	.	.
	.	.	4·4	2·3	.	.	.		.	.	.	.
	.	0·8✱	9·7	.	3·6	.	.		14·3	.	.	.
	.	1·2	0·6	.	4·3	.	.		.	.	.	.
	1·2✱	.	**23·5**	8·3	9·7	5·8	.		2·3	17·4	.	1·2
	9·6✱	.	.	1·8	0·3	.	8·8		.	.	.	2·5✱
	.	.	.	.	.	.	48·6		.	.	.	.
	9·8	.	21·8●	5·0	.	.	7·8		.	.	.	.
	4·3		8·6✱	19·0	.	.	**59·2**		0·2	.	.	.
	.		18·6	.	.	.	.		.	.	.	.
	.		4·6		.		0·4			.	.	.
S.	**45**	**31**	**136**	**147**	**45**	**61**	**189**		**142**	**71**	**96**	**113**

№ 62 **Koprivnica G. Z.** № 81 r. Drava

Dan	Januar	Februar	Mart	April	Maj	Juni	Juli	Avgust	Septembar	Oktobar	Novembar	Decembar
1	.	.	3·4	7·8	.	.	7·3	1·1	.	.	.	.
2	.	.	.	4·6	1·1	0·7	.	19·2	.	.	.	.
3	.	0·2	8·2	4·7	4·8	**16·3**	.	.	.	0·5	0·5	.
4	.	.	.	11·2	.	3·8	.	4·6	.	.	6·5	6·8
5	.	.	.	2·8	.	.	.	5·1	.	7·4	3·9	.
6	.	0·6	2·0	.	5·8	.	.	.	.	**30·2**	16·7	.
7	4·0	.	6·7	.	6·3	.	.	.	.	5·2	0·9	.
8	1·2	.	.	1·9	.	.	.	.	.	6·0	.	18·5
9	.	0·3	6·8	.	.	.	.	.	.	2·9	.	15·6
10	.	0·4	7·2	.	.	.	20·9	.	.	1·8	.	.
11	.	.	1·7	.	.	.	14·1	7·6	16·3	0·4	**50·1**✱	19·8
12	.	7·1●	.	1·8	.	.	.	.	**38·7**	.	33·2✱	17·8
13	.	.	11·6	0·9	.	.	1·2	.	35·6	.	11·3	.
14	.	.	0·9	.	.	4·1	.	.	.	.	4·8	**20·2**
15	.	.	6·8	**19·7**	0·3	.	.	.	16·2	.	11·2	4·3
16	2·4✱	.	9·9	1·0	.	10·8	.	0·3	0·6	6·2	.	16·2
17	0·5	.	.	.	.	14·1	13·4	**22·7**	.	.	.	6·3
18	.	**27·1**✱	.	7·3	.	.	1·1	.	.	1·8	14·8✱	.
19	.	3·5	.	2·6	.	4·3	.	6·7	.	.	.	2·1✱
20	15·4✱	.	.	0·9	.	.	.	.	6·9	.	1·2	.
21	10·3	.	.	.	.	9·7	.	.	.	.	9·4	0·5✱
22	.	3·4✱	9·3	5·4	.	.	.	15·1	.	.	.	.
23	.	5·9✱	8·4	.	**43·1**	.	.	9·7	9·6	.	0·7	.
24	.	6·8	2·7	0·2	.	.	.	14·1	.	0·4	.	.
25	0·2✱	.	**33·4**	9·2	1·2	.	.	18·3	5·4	13·8	.	0·8
26	**31·9**✱	.	.	.	.	.	12·0	2·2	.	.	4·7	1·6✱
27	.	0·2	.	5·8	8·4	.	**24·0**	.	.	.	.	0·3✱
28	3·1	.	21·7✱	7·2	.	.	2·5	0·6	.	.	.	1·9
29	19·3		6·3✱	8·6	1·2	.	15·6	.	1·9	.	.	.
30	.		26·7✱	.	.	.	.	2·4	.	.	.	.
31	.		6·1		.		1·0	.		.	.	.
M. S.	**88**	**56**	**180**	**104**	**72**	**64**	**113**	**130**	**131**	**77**	**170**	**133**

Godišnja suma = 1318 mm

63 **Novi Grad** № 984 r. Drava

	Januar	Februar	Mart	April	Maj	Juni	Juli	Avgust	Septembar	Oktobar	Novembar	Decembar
1	.	.	.	15·0	.	.	3·5	.	.	.	.	.
2	.	.	.	10·5	.	1·7	.	12·4	.	2·3	.	.
3	.	2·0	6·0	3·5	.	1·9	.	.	.	.	.	3·0
4	.	.	.	.	2·5	1·6	.	.	.	.	.	9·0
5	.	.	.	11·0	.	.	.	.	1·5	.	6·5	.
6	.	.	.	.	8·0	.	.	.	.	**28·2**	12·0	4·0
7	5·2	.	7·5	.	1·5	.	.	.	.	6·8	1·8	.
8	3·0	.	.	1·0	.	.	.	.	.	10·5	.	13·5✱
9	2·0	.	3·5	.	.	.	.	.	.	2·2	.	2·5
10	.	.	9·0	.	.	.	9·1	.	.	1·2	.	.
11	.	.	6·5	.	.	.	**21·0**	.	13·5	.	**40·3**✱	**20·0**
12	.	**22·5**	.	.	.	.	.	.	14·0	.	38·5✱	8·0✱
13	.	.	6·5	.	.	0·3	1·5	.	**31·5**	.	15·0	1·5
14	.	.	.	.	.	0·5	.	.	.	.	3·0	.
15	.	.	.	**20·5**	.	5·0	.	.	6·5	.	8·0	7·0
16	2·5✱	.	8·5	.	.	10·0	.	1·0	.	.	.	10·0
17	.	.	.	1·5	.	**10·5**	.	12·5	.	.	.	4·3
18	5·0✱	19·5	.	.	.	.	2·8	.	.	0·7	10·5✱	.
19	8·0	8·0	.	6·5	.	.	.	3·5	.	.	.	4·0✱
20	10·0✱	.	.	.	.	7·0	.	.	.	.	.	.
21	.	.	.	.	.	6·0	.	.	2·5	.	2·5	2·0✱
22	.	6·0	4·5	4·0	.	.	.	17·5	.	.	.	.
23	.	.	5·0	.	**28·0**	.	.	8·5	1·5	.	.	.
24	.	13·0	1·5	10·5	.	.	.	14·0	.	.	.	.
25	12·0✱	.	**34·5**	.	.	.	.	**18·0**	2·0	10·3	.	.
26	**15·0**✱	.	.	.	5·5	.	9·5	.	.	.	.	.
27	10·0✱	.	.	.	.	.	17·0	.	.	.	.	6·2●
28	.	3·0	10·0	3·0	.	.	.	0·5	.	.	.	.
29	8·0		12·0	9·0	.	.	6·5	.	4·5	.	.	.
30	.		15·0	.	.	.	.	0·5	.	.	.	.
31	.		10·0		.		4·5	.		.	.	.
. S.	**81**	**74**	**140**	**96**	**46**	**45**	**75**	**88**	**78**	**62**	**138**	**95**

Godišnja suma = 1018 mm

№ 64 **Đurdevac** № 82 r. Drava

	Januar	Februar	Mart	April	Maj	Juni	Juli	Avgust	Septembar	Oktobar	Novembar	Decembar
1	.	3·2	4·7	6·0	.	.	11·0	2·4	.	.	.	.
2	.	.	.	1·8	1·2	0·3	.	10·0	.	3·3	.	.
3	.	.	.	0·9	1·3	7·9	.	.	.	.	.	0·9
4	.	.	3·6	8·8	0·8	.	.	.	.	.	.	11·8
5	.	.	4·4	0·2	.	.	.	.	.	4·5	7·8	.
6	.	1·6	4·0	.	4·1	.	4·7	0·7	.	**13·2**	14·2	.
7	3·7	.	3·8	.	.	.	.	.	.	5·8	.	1·2
8	4·6	.	0·4	0·6	0·1	.	0·5	.	.	10·8	.	9·8
9	0·2✱	11·6	0·7	.	.	.	3·1	.	.	0·7	.	.
10	0·1	6·2	1·2	2·0	.	.	**31·2**	.	.	4·6	.	.
11	.	.	4·4	.	.	.	11·0	.	4·2	.	33·8	**33·7**●
12	.	17·5●	.	5·8	.	.	7·2	.	17·4	.	**43·2**	11·2●
13	.	.	13·3	0·2	.	2·2	4·1	.	**31·2**	.	28·6✱	.
14	.	.	4·0	.	.	3·4	.	.	.	.	2·4	6·3
15	.	.	1·6	**18·0**	.	.	.	1·2	7·6	.	13·7	1·2
16	1·8✱	.	11·7	0·4	.	9·7	.	5·6	1·2	.	.	15·7
17	6·8✱	.	.	6·5	.	7·2	15·3	8·8	.	0·6	.	7·3
18	.	**36·2**●	.	2·8	.	5·1	.	.	.	0·7	12·2	0·1✱
19	2·4✱	1·0✱	.	6·7	.	0·3	.	2·1	.	.	.	14·6✱
20	**24·2**●	.	.	0·2	.	5·4	.	.	2·6	.	.	.
21	20·6	2·0✱	.	.	.	5·6	.	.	1·8	.	3·3	4·2✱
22	.	3·4	4·9	5·7	.	.	.	10·8	.	.	.	.
23	.	4·8●	3·6	.	**31·2**	.	.	7·6	10·7	.	1·6	.
24	.	11·7	1·2	0·7	.	.	.	25·4	.	.	.	.
25	0·3✱	.	**31·4**	6·3	0·5	.	.	**32·5**	3·4	5·6	.	4·0●
26	15·2✱	.	0·3	.	3·1	.	11·2	.	.	.	2·7	6·2●
27	.	0·9	.	.	1·0	.	16·7	.	.	.	.	0·5✱
28	16·4●	.	15·4●	4·0	.	.	.	0·2	.	.	.	0·2✱
29	10·9		9·4●	9·7	.	.	7·6	.	.	.	.	.
30	.		17·2	.	.	9·8	.	.	7·8	.	.	.
31	.		4·0		.		0·7	.		.	.	.
M. S.	**107**	**100**	**145**	**87**	**43**	**57**	**124**	**107**	**88**	**50**	**164**	**129**

Godišnja suma = 1201 mm

III Tabela svakodnevnih opažanja vodenih taloga

№ 65 Sopje № 84 r. Drava

Dan	Januar	Februar	Mart	April	Maj	Juni	Juli	Avgust	Septembar	Oktobar	Novembar	Decembar
1	.	0·6									.	.
2	.	.									.	.
3	.	.									.	.
4	.	.									.	0·4
5	.	.									1·3	.
6	.	.									6·9	6·0
7	1·3	.									.	.
8	1·2	0·3									.	4·3
9	.	2·6									.	7·7
10	.	**8·1**									.	.
11	.	.									31·0	**40·0**
12	.	7·4●*									**68·0**	7·9
13	.	.									3·1●*	.
14	1·0*	.									.	.
15	.	.									.	2·8
16	.	.									.	2·0
17	0·3*	.									.	3·0
18	0·6*	.									0·4	.
19	.	.									.	3·0*
20	**15·0**	.									.	.
21	0·2●*	.									3·0	.
22	.	0·2*									.	.
23	.	.									.	.
24	.	.									.	.
25	.	.									.	3·0●*
26	1·3*	.									5·1	6·0
27	0·2*	.									.	.
28	.	.									.	0·1*
29	.										.	.
30	.										.	.
31	.											.
M. S.	**21**	**19**									**119**	**86**

№ 66 Donji Miholjac G. Z. № 85 r. Drava

Dan	Januar	Februar	Mart	April	Maj	Juni	Juli	Avgust	Septembar	Oktobar	Novembar	Decembar
1	.	0·2	.	5·3	.	.	**19·5**	.	.	0·4	.	.
2	.	.	.	1·7	0·9	0·4	.	23·1	.	7·2	.	.
3	.	2·0	6·0	0·3	.	1·1	.	12·9	.	.	.	0·1
4	.	.	.	6·1	1·7	0·2	.	1·8	.	.	12·8	4·4
5	.	.	.	0·6	.	.	.	.	.	.	7·5	.
6	.	.	1·1	.	2·3	.	.	.	5·7	**39·8**	19·7	.
7	.	2·1	9·2	.	13·0	.	.	.	.	8·1	24·7	2·5
8	4·6	0·8	.	0·1	.	.	.	.	.	27·4	0·5	8·0
9	0·1	9·3	0·3	.	.	.	.	.	.	.	.	1·1
10	.	1·8	7·0●▲	.	.	.	1·2	.	.	6·2	0·4	.
11	.	.	1·0	0·4	.	.	18·2	.	.	.	9·5	25·6
12	.	13·2●*	.	1·5	.	2·0	0·8	0·2	2·8	.	**36·0**	2·3
13	.	.	**11·7**	.	.	.	3·3	.	**15·9**	.	15·0●*	0·6
14	0·8*	.	0·5	.	.	.	.	.	.	.	1·2	0·4
15	.	.	0·5	7·1	.	24·3	.	.	.	.	1·9	0·9
16	.	.	9·3	10·5	.	1·0	.	5·0	7·3	2·5	.	.
17	5·1*	.	.	1·3	.	25·0	.	9·6	.	0·6	.	2·4
18	.	3·3●*	.	9·9	.	0·1	5·4	.	.	.	15·1	.
19	1·3*	0·9	.	.	.	.	.	.	.	.	.	**27·6**●*
20	**26·1**●*	.	.	.	.	.	.	.	0·7	.	.	.
21	9·6●*	7·9●*	0·6	2·4	.	20·8	5·0	.	0·5	.	2·4	2·3*
22	.	8·6	11·1	7·2	.	.	.	0·5	.	.	.	.
23	.	1·0●*	0·8	1·7	**28·7**	.	.	12·0	4·4	.	.	.
24	.	**21·5**	6·8	.	3·7	.	.	13·3	0·1	.	.	.
25	.	.	3·1	1·5	6·0	.	.	7·2	2·3	8·5	.	2·0*
26	13·6*	.	1·9	.	17·3	7·7	0·2	.	0·3	.	7·0	6·5*
27	4·7▲*	3·0	1·2	.	.	.	5·4	**24·6**	.	.	.	0·3*
28	13·3*	.	5·7●*	.	.	.	.	0·8	.	.	.	.
29	13·0		2·6	**35·4**	.	.	0·1	.	.	.	.	.
30	.		6·0	5·9	.	**27·3**	.	4·0	3·2	.	.	.
31	.		5·0		.		.	.		.		.
M. S.	**92**	**76**	**91**	**99**	**74**	**110**	**59**	**115**	**43**	**101**	**154**	**87**

Godišnja suma = 1101 mm

№ 67 Valpovo № 86 r. Drava

Dan	Januar	Februar	Mart	April	Maj	Juni	Juli	Avgust	Septembar	Oktobar	Novembar	Decembar
1	.	0·1	.	5·8	.	.	**19·8**	.	.	2·5	.	.
2	.	.	4·5	1·8	.	.	.	10·3	.	6·8	.	.
3	.	.	9·4	.	.	1·8	.	9·2	.	1·2	.	.
4	.	.	.	3·7	2·3	0·8	.	.	.	.	15·5	0·9
5	0·1	.	.	2·3	.	.	.	.	1·3	.	10·3	.
6	0·1	2·2	0·7	3·5	1·1	.	8·0	.	0·4	**48·8**	**19·8**	.
7	.	0·5	**13·8**	2·9	21·7	.	.	.	.	7·7	15·7	3·1
8	3·5	0·1	.	0·4	.	.	.	.	.	10·7	0·6	4·3
9	0·6	10·6	.	.	.	.	2·7	1·5	.	.	.	1·6
10	.	.	9·5	.	.	.	0·9	.	.	0·8	0·7	.
11	.	.	2·0	1·3	.	.	3·6	.	4·5	.	6·2	20·9
12	.	16·2	.	3·4	.	11·8	.	.	1·5	.	18·5	3·5
13	0·5	.	7·1	.	.	.	4·5	.	**23·0**	.	9·3	.
14	0·6	.	.	.	.	.	.	.	.	.	.	.
15	.	.	6·0	8·6	0·7	.	.	.	.	.	3·2	1·8
16	.	.	9·1	18·9	.	.	.	.	10·8	1·4	.	.
17	4·5	.	.	2·1	.	**24·9**	.	9·2	.	1·0	.	2·2
18	.	1·8	.	14·6	.	.	5·7	.	.	.	12·6	.
19	1·2	.	.	.	.	.	.	.	.	.	.	**22·1**
20	**24·4**	.	.	.	.	.	.	.	5·0	.	.	0·6
21	12·2	7·6	.	.	.	7·9	14·3	.	2·6	.	0·1	0·1
22	.	12·9	11·7	7·0	.	.	.	10·3	.	.	.	.
23	.	2·8	0·9	6·9	**35·3**	.	.	12·5	3·5	.	2·0	.
24	.	**16·9**	12·8	.	1·4	.	.	**16·0**	0·2	.	.	.
25	.	.	9·2	.	.	2·3	.	3·4	.	9·5	0·1	8·2
26	12·4	.	2·1	.	11·9	2·2	.	.	.	.	9·6	6·4
27	2·8	4·9	1·4	.	.	.	4·6	10·0	.	.	.	.
28	13·1	.	4·5	.	.	.	.	1·1	.	.	.	.
29	9·2		2·3	**32·6**	.	.	0·7	.	.	.	.	0·4
30	.		2·8	5·5	.	19·8	.	.	2·4	0·1	.	1·0
31	.		3·7		.		.	1·1		.		.
M. S.	**85**	**77**	**114**	**121**	**74**	**72**	**65**	**85**	**55**	**91**	**124**	**77**

Godišnja suma = 1040 mm

№ 68 Brodanci № 87 r. Drava

Dan	Januar	Februar	Mart	April	Maj	Juni	Juli	Avgust	Septembar	Oktobar	Novembar	Decembar
1	.	.	.	5·1	.	.	**19·9**	0·1	.	4·3	.	.
2	0·2▲*	.	5·1	0·9	.	.	.	13·4	2·5	9·0	.	.
3	.	.	8·6	.	.	.	.	23·8	.	.	.	.
4	.	.	0·1	2·8	2·3	.	.	15·6	.	.	**21·4**	2·3
5	.	.	.	1·3	0·3	.	.	.	.	.	8·6	.
6	.	0·9	0·2	.	1·2	.	.	.	.	**41·4**	19·7	.
7	8·9	0·9	**12·2**	11·1	**25·1**	.	.	.	0·2	13·0	13·2	4·0
8	0·5	3·0●*	.	.	1·5	.	.	0·4	.	10·3	.	1·4
9	.	12·6	0·1	.	.	.	0·1	.	.	0·5	.	0·2
10	.	.	7·5	.	.	.	1·2	.	.	.	1·2	.
11	.	.	2·9	4·8	.	.	1·6	.	0·2	.	3·4	**28·0**
12	.	13·8●*	.	5·2	.	0·2	0·3	1·3	2·0	.	19·4	.
13	0·9*	0·7	5·5	.	.	0·3	4·6	.	**25·9**	.	8·0●*	3·4
14	0·2	.	.	.	.	.	.	.	0·1	.	.	.
15	.	.	0·2	8·3	0·6	0·1	.	.	.	.	10·2●*	0·9
16	.	.	7·8	8·4	.	5·0	.	.	8·2	2·3	.	.
17	6·8*	.	.	0·6	.	17·1	.	16·3	.	0·1	.	0·2
18	.	0·7	.	20·3	.	.	4·0	0·6	.	.	11·5	.
19	2·3*	.	.	.	.	.	.	.	.	.	.	16·0
20	**25·5**●*	.	.	.	.	.	.	.	.	1·1	.	3·6*
21	13·6●*	6·5*	.	0·6	.	4·0	2·0	.	4·8	.	1·1	3·3*
22	.	13·6	9·4	5·6	0·1	.	.	.	.	.	0·5	1·5*
23	.	.	1·0	12·4	17·0	.	.	12·3	3·9	.	.	0·2*
24	.	19·1●*	11·8	.	2·9	.	.	15·8	0·2	.	.	.
25	.	.	7·8	0·3	1·3	1·7	.	2·5	.	9·0	.	5·5*
26	16·4▲*	0·2	0·7	.	7·1	3·2	.	.	.	.	7·5	7·9*
27	6·9*	0·8	0·6	.	.	4·6	11·6	5·3	.	.	.	.
28	7·4	.	2·9	1·3	1·1	.	.	**45·1**	.	.	.	0·3*
29	8·3		1·9	**27·8**	.	.	1·6	.	.	.	.	.
30	.		2·0	6·7	.	**18·6**	.	0·1	3·2	.	.	3·4*
31	2·7		5·0		.		.	0·1		.		0·4*
M. S.	**101**	**73**	**93**	**124**	**61**	**55**	**47**	**153**	**52**	**90**	**126**	**83**

Godišnja suma = 1058 mm

	Januar	Februar	Mart	April	Maj	Juni	Juli	Avgust	Septembar	Oktobar	Novembar	Decembar
69	**Feričanci № 88**											r. Drava
	0·8●	.	.	5·4	.	.	6·8	.	.	.	.	.
	.	.	0·4	1·4	0·7	.	.	22·2	.	3·3	.	.
	.	.	4·9	0·3	.	1·5	.	15·0	.	.	.	.
	.	.	.	5·1	6·0	4·8	.	.	5·8	.	**36·0**	3·0
	.	.	.	6·8	.	.	.	.	3·2	.	8·4	.
	.	.	1·0	.	1·2	.	.	.	1·5	**48·2**	13·0	.
	0·1	2·7	10·5	.	10·7	.	.	.	.	13·0	24·6	4·5●
	4·5	1·8●	.	.	.	.	.	.	.	21·3	0·2	5·5
	1·1	20·6	.	.	.	.	.	.	.	.	.	0·8
	.	1·2	8·3	.	.	4·2	2·0	.	.	2·3	.	.
	.	.	6·8	.	.	.	1·8	.	0·4	.	8·8	**33·0**●
	.	16·1●	.	8·9	.	.	.	.	5·1	.	32·4	5·0
	.	0·5●	9·0	.	.	5·8	3·1	.	**22·5**	.	23·0●	.
	0·6	.	.	.	.	.	.	.	0·3	.	.	0·5
	.	.	.	4·1	.	15·1	.	.	.	.	18·2●	1·5
	.	.	12·3	4·0	.	**16·0**	.	.	9·7	1·4	.	.
	9·4*	.	.	.	0·2	13·1	.	16·1	.	0·6	.	1·2
	.	6·1●	.	14·0	.	0·5	6·0	.	.	.	9·4	.
	4·5●	2·0	.	.	.	.	.	0·6	.	.	.	23·2●
	22·1●	.	.	.	.	.	.	.	0·8	.	.	.
	20·0	8·5●	2·4	.	.	6·0	3·1	.	2·2	.	2·8	1·1*
	.	11·4	**16·5**	11·3	.	.	**18·1**	1·4	.	.	.	.
	.	.	3·5	8·6	**13·8**	.	.	8·7	1·2	.	.	.
	.	**24·0**●	13·5	.	8·3	.	.	4·0	0·3	.	1·0	.
	.	.	8·4	5·0	0·8	0·3	.	1·3	4·0	10·3	.	1·5*
	16·2▲	0·5	1·8	.	10·5	0·9	.	.	0·1	.	16·7	6·8*
	3·7	1·0	.	.	.	.	13·3	24·7	.	.	.	.
	8·2	.	5·5	3·5	0·6	.	.	.	.	.	.	.
	7·3		3·5	.	4·4	.	1·5	.	.	.	.	.
	.		6·9	**49·2**	.	.	.	**49·0**	2·8	.	.	2·6*
	.		4·0	13·0	.		.	1·0		.		.
M. S.	**99**	**96**	**119**	**141**	**57**	**68**	**56**	**144**	**60**	**100**	**195**	**90**

Godišnja suma = 1225 mm

Dan	Januar	Februar	Mart	April	Maj	Juni	Juli	Avgust	Septembar	Oktobar	Novembar	Decembar
№ 70	**Našice № 90**											r. Drava
1	.	.	.	5·7	.	.	**15·7**	.	.	.	.	.
2	0·7*	.	.	1·8	1·0	.	.	**21·8**	.	7·8	.	.
3	.	.	4·4	.	.	1·0	.	18·6	.	.	.	0·2
4	.	.	0·4	5·7	5·7	1·8	.	.	2·8	.	**27·4**	2·0
5	.	.	.	13·2	0·5	.	.	.	2·2	.	11·7	.
6	.	0·5	0·6	.	1·6	.	0·3	.	.	**35·9**	13·5	.
7	.	1·7	8·7	1·7	**16·9**	.	.	.	.	15·4	9·4	4·5
8	4·0	2·4●	.	.	.	.	.	.	.	12·5	0·2	4·2
9	1·5	**28·1**	.	.	.	.	.	.	.	1·0	.	0·5
10	.	0·8	11·0	.	.	2·2	4·0	.	.	5·4	.	.
11	.	.	7·3	3·8	.	.	2·0	.	.	.	6·1	29·8
12	.	15·9●	.	7·8	.	.	.	.	5·9	.	25·7●	6·0
13	.	2·5●	**13·7**	.	.	1·3	2·2	.	**19.1**	.	18·3●	0·6
14	1·3*	.	.	.	.	.	.	.	.	.	.	.
15	.	.	1·0	5·4	.	17·3	.	.	.	.	16·9●	0·9
16	.	.	10·4	14·1	.	12·8	.	.	9·5	5·4	.	1·0
17	8·8*	.	.	.	.	**24·4**	.	19·5	.	.	.	1·8
18	.	1·9●	.	17·0	.	0·3	5·0	.	.	0·8	8·7	.
19	3·5*	2·2	.	.	.	.	.	0·8	.	.	.	**32·4**●
20	25·1*	.	.	.	.	.	.	.	0·8	.	.	.
21	13·9●	3·8●	.	.	.	11·3	6·1	.	9·9	.	2·9	1·9*
22	.	16·2	10·6	9·6	.	.	.	1·5	.	.	0·7	.
23	.	.	0·9	8·8	13·8	.	.	4·6	2·0	.	0·7	.
24	.	22·7●	11·2	0·2	10·9	.	.	11·8	.	.	1·2	.
25	.	.	7·9	1·8	7·4	0·7	.	7·3	4·2	10·0	.	3·4*
26	**16·5**▼	0·3	3·0	.	10·7	.	.	.	0·3	.	14·4	7·8*
27	4·4▼	1·0	0·8	.	.	.	14·9	1·6	0·0	.	.	0·3*
28	8·9●	.	5·4●	1·3	.	.	.	1·2	.	.	.	0·5*
29	7·9		2·5	**27·3**	0·8	.	2·5	.	.	.	.	.
30	.		4·4	14·8	.	19·4	.	1·5	4·3	.	.	2·9*
31	.		4·4		.		.	.		.		0·5*
M. S.	**97**	**100**	**109**	**140**	**69**	**93**	**53**	**90**	**61**	**94**	**158**	**101**

Godišnja suma = 1165 mm

	Januar	Februar	Mart	April	Maj	Juni	Juli	Avgust	Septembar	Oktobar	Novembar	Decembar
71	**Osijek M. V. № 91**											r. Drava
	.	.	14·2	3·0	.	.	.	0·6	.	6·0	.	.
	.	.	11·3	.	.	1·1	.	16·0	.	7·9	.	.
	.	.	1·5	.	13·1	0·7	.	3·6	.	.	.	1·0
	.	.	.	3·4	.	.	.	.	.	.	**19·1**	.
	.	.	.	2·1	1·9	.	.	0·2	4·5	23·4	17·0	.
	.	4·9	8·3	.	**49·8**	.	.	2·4	.	**28·4**	11·1	.
	.	.	5·5	.	2·6	.	.	.	.	6·4	3·8	5·8
	1·8	6·5	0·3	.	.	.	.	.	.	4·5	.	1·6
	.	3·5	0·5	.	.	.	1·4	.	.	.	.	.
	.	1·1	3·1	.	.	.	1·0	.	0·1	.	0·9	7·1
	.	6·9	.	4·9	.	.	1·6	.	1·3	.	3·7	**14·3**
	.	4·5	.	1·3	.	9·5	.	.	**20·5**	.	18·9	3·2
	.	.	2·5	.	.	.	7·5	.	.	.	5·1	.
	.	.	.	.	.	.	.	.	.	.	1·3	0·6
	.	.	.	14·3	1·2	.	.	.	8·1	5·5	5·3	0·7
	4·4●	.	5·4	6·8	.	**70·1**	.	.	.	0·6	.	3·8
	0·7*	0·3	.	1·5	.	16·5	5·2	**35·7**	.	.	1·0	.
	0·7*	0·5	.	8·5	.	.	.	.	.	.	8·5	6·8
	.	.	.	.	.	.	.	.	.	.	.	9·6●
	13·2	.	.	.	.	3·9	4·3	.	3·1	.	1·0	.
	.	**20·4**	1·4	.	.	.	.	.	.	.	3·0	3·7*
	.	.	5·4	7·3	0·2	.	**16·7**	1·9	1·1	.	.	.
	.	15·2	3·2	4·5	24·3	.	.	8·8	1·6	.	.	.
	.	.	**23·3**	0·6	.	.	.	16·9	.	.	.	1·0*
	3·3*	.	.	.	1·0	1·7	.	.	3·9	11·1	3·7	4·7*
	7·5*	.	.	.	9·9	0·7	.	.	.	.	0·9	4·5*
	.	1·2	1·3	.	.	.	3·3	.	.	.	.	.
	4·9	.	2·0	7·1	.	.	.	.	.	.	.	.
	6·8		1·4	**27·4**	.	3·7	0·7	.	.	.	.	1·7*
	.		1·6	.	.	37·9	.	.	0·1	.	.	2·9*
	.		18·5	.	.		0·2	.	.	.		0·4*
M. S.	**43**	**65**	**111**	**93**	**104**	**146**	**42**	**86**	**44**	**94**	**104**	**73**

Godišnja suma = 1005 mm

	Januar	Februar	Mart	April	Maj	Juni	Juli	Avgust	Septembar	Oktobar	Novembar	Decembar
№ 72	**Osijek M. P. № 91a**											r. Drava
1	.	.	.	4·2	.	.	5·3	.	.	1·6	.	.
2	0·1*	.	**13·3**	0·2	.	.	.	14·9	.	8·7	.	.
3	.	.	10·3	.	0·1	2·0	.	6·6	.	5·1	.	.
4	.	.	.	2·5	11·5	.	.	0·5	.	.	14·8	1·1
5	.	.	.	4·0	.	.	.	.	2·5	.	6·1	.
6	.	2·2	0·1	.	2·2	.	.	0·4	.	**51·5**	**19·5**	.
7	.	2·1●	11·8	.	**66·8**	.	.	0·2	.	8·4	13·4	4·2
8	2·9	.	.	.	.	.	.	.	.	10·9	.	3·1
9	0·4	10·7	0·4	.	.	.	.	.	.	0·4	.	0·6
10	.	1·1	4·7	.	.	.	2·0	.	.	.	0·6	.
11	.	.	2·2	2·1	.	.	1·2	.	.	.	3·3	**22·8**
12	.	13·4●	.	3·5	.	12·7	.	.	1·7	.	18·7●	3·3
13	0·6*	0·9	2·7	.	.	3·3	4·8	.	**23·2**	.	8·8●	0·9
14	0·7	.	.	.	.	.	**5·6**	.	.	.	.	.
15	.	.	0·3	4·6	0·3	.	.	.	.	.	7·1●	1·1
16	.	.	6·8	9·9	.	.	.	.	7·9	6·3	.	1·5
17	4·3*	.	.	3·1	.	**81·4**	.	**15·5**	.	.	.	1·3
18	.	0·4	.	11·0	.	.	.	0·4	.	.	10·3	.
19	1·2*	.	.	.	.	.	.	.	.	.	.	18·4
20	**22·6**●	.	.	.	.	.	.	.	0·8	.	.	0·4
21	15·4●	7·2	.	.	.	4·1	0·4	.	4·2	.	.	.
22	.	14·0	5·5	4·4	0·2	.	5·2	0·7	.	.	3·5	3·5*
23	.	0·3	.	7·5	25·1	.	0·6	3·8	2·7	.	.	.
24	.	**14·1**	8·3	.	2·5	.	.	13·7	.	.	.	.
25	.	.	11·1	.	1·5	2·0	.	10·5	3·7	10·3	.	7·5*
26	12·1▲	1·5	0·1	.	10·7	.	.	.	.	.	5·1	3·5*
27	6·6*	1·1	.	.	.	2·4	3·5	.	.	.	.	.
28	4·9	.	2·4	.	.	.	.	.	.	.	.	.
29	6·7		0·9	**28·2**	.	.	0·5	.	.	.	.	.
30	.		1·2	7·3	.	33·9	0·4	.	.	.	.	4·5*
31	0·5		3·8	.	.	.	.	.	.	.		.
M. S.	**79**	**69**	**86**	**93**	**121**	**142**	**30**	**67**	**47**	**103**	**111**	**78**

Godišnja suma = 1026 mm

III Tabela svakodnevnih opažanja vodenih taloga

№ 73 Osijek № 92 r. Drava

Dan	Januar	Februar	Mart	April	Maj	Juni	Juli	Avgust	Septembar	Oktobar	Novembar	Decembar
1	.	.	.	3·7	.	.	8·3	0·2	.	1·5	.	.
2	0·3*	.	**13·5**	0·2	.	.	.	10·7	.	7·3	.	.
3	.	.	10·9	.	0·2	2·4	.	7·1	.	4·8	.	.
4	0·1	.	.	2·7	11·8	0·1	.	0·5	.	.	13·7	1·3
5	.	0·1	.	4·7	.	.	.	.	2·5	.	5·7	.
6	.	2·2	0·2	.	3·2	.	.	0·5	.	**45·8**	**18·0**	.
7	.	1·7	12·3	.	**83·5**	.	.	0·5	.	7·5	12·6	4·2
8	4·1	.	.	0·1	.	.	.	.	.	9·6	0·3	3·0
9	0·4	10·3●*	0·1	.	.	.	.	.	.	0·5	0·1	0·6
10	.	1·0	4·9	.	.	.	2·1	.	.	1·0	0·5	.
11	.	.	2·0	1·9	.	.	1·7	.	.	.	3·1	**20·4**
12	.	13·2●*	.	3·8	.	11·4	0·5	0·4	1·7	.	17·2●*	2·9
13	0·8*	0·1	2·8	.	.	2·4	4·5	.	**23·2**	.	11·0	1·0
14	0·8	.	.	.	.	.	4·2	.	.	.	0·1●*	0·2
15	.	.	0·5	4·8	0·3	.	.	.	.	0·1	6·3	1·0
16	.	.	7·3	10·9	.	.	.	**15·7**	7·9	5·8	0·2	1·5
17	4·3*	.	.	1·4	.	**80·6**	.	0·5	.	0·2	.	1·1
18	.	0·7	.	10·9	.	.	8·9	.	.	.	9·0	.
19	1·1▼*	.	.	.	.	.	.	.	.	.	0·1	16·6●*
20	**23·4**●*	.	.	.	.	.	.	.	0·8	.	.	0·6*
21	14·4	7·9	.	.	.	4·3	0·6	.	4·2	.	1·1	3·7*
22	0·1	13·0	5·5	4·5	0·3	.	**11·3**	0·9	.	.	2·4	1·7*
23	.	0·3●	0·3	7·7	24·6	.	0·5	6·0	2·7	.	.	.
24	.	**16·0**	9·0	.	2·2	.	.	14·4	.	0·2	.	.
25	.	.	10·3	0·3	1·1	2·0	.	10·4	3·7	9·7	.	5·0*
26	12·1▼*	.	0·2	.	9·6	.	.	.	.	.	4·3	6·0*
27	8·7▼*	1·3	0·5	.	.	2·2	3·7	.	.	.	.	0·3*
28	7·1	0·3	2·2	0·7	.	.	.	.	.	.	.	0·2*
29	7·0		0·8	**27·4**	.	.	1·0	.	.	.	.	.
30	0·3		1·5	6·9	.	33·4	0·3	.	.	.	.	4·1*
31	.		4·2		.		.	0·1		.		0·8*
M. S.	**85**	**68**	**89**	**93**	**137**	**139**	**48**	**68**	**47**	**94**	**106**	**76**

Godišnja suma = 1050 mm

№ 74 Mece № 93 r. Drava

Dan	Januar	Februar	Mart	April	Maj	Juni	Juli	Avgust	Septembar	Oktobar	Novembar	Decembar
1	.	.	**22·5**	1·5	.	.	.	10·5	.	0·8	.	.
2	.	.	15·5	1·0	.	2·6	.	.	.	6·7	.	.
3	.	.	.	2·5	3·4	0·2	.	2·1	.	4·5	.	1·3
4	.	.	.	3·5	.	.	.	.	.	.	16·7	.
5	.	2·5	.	.	2·1	.	.	1·0	.	.	5·2	.
6	.	2·0	16·8	.	**63·4**	.	.	2·3	.	**43·2**	**27·6**	4·1
7	4·8	.	.	.	.	.	.	.	.	6·4	15·6	.
8	.	10·0	.	.	.	.	3·5	.	.	11·6	.	4·0
9	.	.	6·8	.	.	.	3·0	.	.	0·5	.	.
10	.	.	.	.	.	.	3·0	.	1·9	.	.	**23·5**
11	.	17·0*	.	5·1	.	.	.	.	.	.	4·5	3·5
12	1·0*	.	4·7	.	.	3·8	2·0	.	**27·0**	.	20·0	0·7
13	.	.	.	.	.	.	0·6	.	.	.	8·0	.
14	.	.	.	9·5	.	.	.	.	.	.	2·0	1·2
15	3·5*	.	9·0	18·4	0·3	.	.	.	9·5	.	.	.
16	.	.	.	1·6	.	**98·7**	.	16·9	.	7·0	1·5	2·0
17	.	.	.	8·3	.	20·0	10·5	.	.	.	.	.
18	3·0*	.	.	.	.	.	.	.	.	.	13·0	17·5
19	**30·0**●*	19·0	.	.	.	.	.	.	.	.	.	2·9
20	15·0●*	10·0*	.	.	.	8·6	**45·0**	.	3·0	.	.	1·0●*
21	.	.	7·5	3·9	0·1	.	.	1·4	.	.	.	2·1*
22	.	**19·5***	.	10·3	43·7	.	.	6·7	1·2	.	.	.
23	.	.	10·0	.	4·7	.	.	**17·7**	.	.	.	.
24	.	.	16·0	.	.	2·6	.	7·5	4·0	.	.	6·6*
25	19·0*	.	.	.	10·0	.	.	.	.	10·0	.	6·0
26	6·3*	2·0	.	.	.	.	5·0	.	.	.	.	0·1*
27	10·5	.	4·0	.	.	.	.	.	.	.	.	0·2*
28	9·0	.	1·0	**49·7**	.	.	1·5	.	.	.	.	.
29	.		1·8	7·3	.	36·0	.	.	.	.	.	2·8
30	.		8·0	.	.	9·0	.	.	.	.	.	0·5
31	.		4·5		.		.	.		.		.
M. S.	**102**	**82**	**128**	**123**	**128**	**182**	**74**	**66**	**47**	**91**	**114**	**80**

Godišnja suma = 1217 mm

№ 75 Darda № 94 r. Drava

Dan	Januar	Februar	Mart	April	Maj	Juni	Juli	Avgust	Septembar	Oktobar	Novembar	Decembar
1	0·2*	.	**13·4**	3·5	.	.	.	**21·9**	.	4·6	.	.
2	.	.	10·9	.	.	1·6	.	10·2	.	2·1	.	.
3	.	.	.	3·6	2·6	0·7	.	7·0	.	.	15·4	1·7
4	.	.	.	2·3	.	.	.	.	.	.	3·2	.
5	.	2·2	0·5	.	1·4	.	.	1·0	.	**36·7**	**20·6**	.
6	.	1·5	11·6	.	26·2	.	.	0·4	.	4·8	13·1	3·1
7	3·4	.	.	0·4	.	.	.	.	.	9·8	0·3	3·8
8	0·7	7·2	.	.	.	.	2·8	.	.	.	0·2	0·6
9	.	1·2	5·4	.	.	.	2·4	.	.	0·1	0·7	.
10	.	.	4·2	2·5	.	.	2·3	2·5	.	.	3·6	**18·1**
11	.	11·8●*	.	2·2	.	1·9	0·4	.	2·6	.	17·0	1·8
12	0·7*	.	3·3	.	.	2·2	1·7	.	**21·6**	.	9·9	0·8
13	0·5*	.	.	.	.	.	0·7	.	.	.	0·3	.
14	.	.	0·4	5·6	0·9	.	0·2	.	.	.	2·3	1·1
15	.	.	6·1	13·7	.	.	.	.	8·8	7·1	0·9	1·4
16	2·7*	.	.	1·9	.	**131·6**	.	12·8	.	0·6	.	1·5
17	.	0·7	.	**9·2**	.	0·1	9·6	.	.	.	10·5	12·8*
18	0·8*	.	.	0·1	.	.	.	.	.	.	0·3	.
19	**23·5**●*	.	.	.	.	.	.	.	0·9	.	.	.
20	13·2●*	8·6●*	.	.	.	6·2	1·5	.	2·9	.	1·3	2·6*
21	.	11·0●*	8·1	3·2	.	.	**15·2**	1·0	.	.	2·1	2·1*
22	.	0·8	0·3	6·3	**39·9**	.	.	6·8	2·3	.	.	.
23	.	**15·7**●*	7·0	.	3·2	.	.	14·8	.	.	0·2	.
24	.	.	**13·4**	.	0·6	3·5	.	5·8	2·5	10·2	.	5·4*
25	13·8*	0·8	0·1	.	14·4	.	.	.	0·2	.	3·6	5·6*
26	7·1*	0·7	.	.	.	1·1	4·2	0·1	.	.	.	.
27	7·0●	0·4	3·1	0·5	.	.	.	.	.	.	.	.
28	7·6	.	1·0	**38·4**	2·1	.	1·3	.	.	.	.	.
29	.		1·7	4·6	.	23·2	.	.	0·3	.	.	1·6*
30	.		4·2	.	.	**7·1**	.	.	1·7	.	.	0·5*
31	.		3·7		.		0·2	.		.		.
M. S.	**81**	**63**	**98**	**98**	**91**	**179**	**43**	**84**	**44**	**76**	**106**	**65**

Godišnja suma = 1028 mm

№ 76 Bogojevo № 95 r. Dunav

Dan	Januar	Februar	Mart	April	Maj	Juni	Juli	Avgust	Septembar	Oktobar	Novembar	Decembar
1	.	.	0·3	2·5	.	.	.	.	.	.	.	.
2	.	.	**27·3**	0·7	.	0·9	.	5·8	4·3	.	.	.
3	.	.	25·2	0·9	0·3	.	.	.	0·9	.	.	.
4	.	.	.	2·3	1·1	.	.	.	.	.	12·7	.
5	.	.	.	5·4	.	.	.	.	8·7	.	3·2	.
6	.	.	.	.	3·9	.	.	.	4·2	**39·8**	**17·8**	.
7	.	2·5	11·8	.	7·2	.	.	15·5	13·0	2·6	.	4·1
8	.	.	.	.	.	.	.	8·9	.	14·5	13·3	3·2
9	4·1*	6·3●*	.	0·3	.	.	.	.	.	.	.	0·6
10	.	.	2·7	.	.	.	4·6	.	.	.	.	.
11	.	.	3·0	.	.	.	3·2	.	.	.	1·1	8·2
12	.	6·0●*	.	.	.	.	.	.	.	.	11·2	3·1
13	0·8*	.	.	.	.	13·5	.	.	**18·2**	.	4·3	.
14	.	.	.	.	.	.	.	.	.	.	.	4·3
15	.	.	.	5·3	.	.	.	.	.	.	7·1	2·5
16	.	.	3·1	2·3	.	.	.	0·8	9·4	.	.	3·4
17	3·9*	.	.	.	.	4·5	.	20·2	.	.	.	.
18	.	.	.	**15·3**	.	0·7	**11·8**	.	.	.	11·0	.
19	0·3*	.	.	.	.	.	.	.	.	.	.	**17·6**●*
20	11·9*	.	.	.	.	.	.	.	2·9	.	.	.
21	**14·7**●*	0·3	.	.	.	**19·7**	.	.	0·9	.	0·8	.
22	.	2·2●*	7·7	4·2	.	.	.	.	.	.	1·5	2·2*
23	.	2·3	.	.	**14·7**	.	.	**20·7**	.	.	.	.
24	.	**10·9**●*	7·4	.	8·2	.	.	10·6	.	.	.	.
25	.	.	4·0	.	6·1	.	.	2·7	9·4	15·2	.	4·0*
26	10·1*	.	.	.	7·9	1·4	.	.	.	.	.	2·4*
27	6·9	3·3●*	3·5	.	.	.	4·8	.	.	.	.	.
28	7·7	.	0·4	.	.	.	.	.	.	.	.	.
29	4·0		.	12·9	.	.	.	.	.	.	.	.
30	.		4·5	4·4	.	14·3	.	.	0·4	.	.	6·4*
31	0·2		6·3		.		.	.		.		4·2*
M. S.	**65**	**34**	**107**	**57**	**49**	**55**	**24**	**85**	**72**	**72**	**84**	**66**

Godišnja suma = 770 mm

Dan	Januar	Februar	Mart	April	Maj	Juni	Juli	Avgust	Septembar	Oktobar	Novembar	Decembar
77	**Bračevci** № 849											r. Dunav
	.	.	.	6·0	.	.	6·7	.	.	.	.	.
	.	.	2·7	.	.	.	.	**22·7**	.	3·8	.	.
	.	.	5·2	.	.	.	.	13·4	.	**18·2**	.	.
	.	.	.	3·6	.	.	.	.	.	.	15·3	.
	.	.	.	.	.	.	.	.	.	.	20·8	.
	.	0·7	.	.	6·1	.	2·6	.	.	17·9	14·2	3·1
	.	.	9·2	.	**18·2**	.	.	13·0	.	12·4	8·3	.
	.	.	.	.	.	.	.	.	.	.	.	.
	.	**30·1**	.	.	.	.	.	.	.	.	.	.
	.	.	8·2	.	.	3·0	6·3	.	.	.	.	.
	.	.	8·6	.	.	.	3·2	6·3	.	.	3·2	14·4
	.	14·1●	.	12·1	.	.	.	.	**30·6**	7·3	.	**28·2**
	.	1·9*	7·6	.	.	2·3	1·4	.	.	.	**34·8**●	.
	1·0*	.	.	.	.	.	.	.	.	.	.	.
	.	.	.	8·1	2·7	**31·5**	.	.	10·8	.	.	2·4
	.	.	7·2	6·2	.	4·2	.	.	.	.	21·4●	.
	8·4*	.	.	10·6	.	16·3	.	.	.	.	.	.
	.	.	.	22·3	.	.	.	.	.	.	3·1	.
	3·7●	1·2*	.	.	.	.	.	1·8	.	.	.	.
	23·0	.	.	.	.	.	.	8·4	4·6	.	.	10·4●
	12·4	2·3●	.	.	.	.	**17·9**	22·3	24·8	.	.	.
	.	12·6	7·1	.	.	.	.	7·4	.	.	.	.
	.	.	1·2	5·6	16·5	.	.	.	.	.	.	.
	.	20·3*	**12·6**	12·6	3·7	.	.	6·3	.	.	6·0*	6·1*
	.	.	6·3	.	7·5	.	.	8·1	.	.	.	.
	18·7*	.	1·5	.	.	18·8	.	.	.	.	.	.
	.	3·0	.	.	.	.	13·4	.	.	.	.	.
	9·2	.	1·7	4·1	4·5	.	.	.	14·0	.	.	.
	7·7	.	1·9	**24·3**	.	.	1·3	.	.	.	.	.
	.	.	4·8	6·2	.	22·5	.	.	.	.	.	4·6*
	.	.	5·4	.	.	.	.	.	.	10·8	.	.
	84	**86**	**91**	**122**	**59**	**99**	**53**	**110**	**85**	**70**	**127**	**69**
	Godišnja suma = 1055 mm											

Dan	Januar	Februar	Mart	April	Maj	Juni	Juli	Avgust	Septembar	Oktobar	Novembar	Decembar
№ 78	**Hrastin** № 968											r. Dunav
1	.	.	.	6·6	.	.	5·9	.	.	9·6	.	.
2	0·9*	.	13·3	.	.	.	.	**28·6**	.	13·7	.	.
3	.	.	11·1	.	.	0·9	.	4·6	.	0·4	.	1·6
4	.	.	.	2·7	2·4	0·6	.	12·6	.	.	17·5	.
5	0·2	.	.	0·9	.	.	.	.	19·5	.	9·9	.
6	0·5	0·6	.	1·0	2·1	.	0·3	.	.	**31·5**	**17·7**	.
7	.	.	**14·8**	0·6	12·0	.	.	.	.	13·2	15·5	5·2
8	5·4	.	.	.	.	.	.	2·6	.	14·5	.	2·5
9	3·3	**24·2**●	.	.	.	.	.	.	.	0·4	.	.
10	.	1·9●	6·3	.	.	.	8·8	.	.	.	.	.
11	.	.	7·0	2·1	.	.	5·1	.	.	.	2·4	**30·7**
12	.	20·0●	.	5·2	.	.	0·8	.	.	.	**17·7**●	4·4
13	.	1·2●	4·3	.	.	.	3·5	.	**32·3**	.	10·4	0·5
14	3·4*	.	.	0·9	.	.	0·1	.	.	.	.	.
15	.	.	.	2·3	.	.	.	.	9·5	.	17·0*	1·4
16	.	.	6·0	5·8	.	1·3	.	.	.	5·2	.	.
17	5·9*	.	.	3·4	.	29·9	.	22·0	.	.	.	.
18	.	0·1	.	11·9	.	.	5·4	0·3	.	.	14·5	4·3
19	2·5	.	.	.	.	.	.	.	.	.	.	20·2●
20	.	.	.	.	.	.	.	.	2·4	.	.	.
21	22·0	6·4●	.	.	.	8·5	10·6	.	5·2	.	1·4	0·9*
22	**24·0**●	17·1●	6·5	9·0	0·1	.	.	.	.	.	2·3	.
23	.	.	.	12·2	**29·5**	.	.	20·0	2·7	.	.	.
24	.	21·2●	11·0	.	2·4	.	.	21·4	.	.	.	.
25	.	.	11·5	0·6●	9·9	2·5	.	1·5	5·7	15·7	.	4·2*
26	10·0●	.	2·4	.	4·2	.	.	1·2	.	.	9·6	8·5*
27	3·7●	2·4	.	.	.	0·4	**17·6**	3·4	.	.	.	0·2*
28	2·7	0·2	0·7	1·5	.	.	.	.	.	.	.	.
29	12·0		.	**14·2**	.	.	.	.	.	.	.	.
30	0·4		1·7	6·6	.	**46·7**	.	.	0·4	.	.	7·2*
31	.		5·5		.		.	.		.		.
M. S.	**97**	**95**	**102**	**88**	**63**	**91**	**58**	**118**	**78**	**104**	**136**	**92**
	Godišnja suma = 1122 mm											

Dan	Januar	Februar	Mart	April	Maj	Juni	Juli	Avgust	Septembar	Oktobar	Novembar	Decembar
79	**Semeljca** № 993											r. Dunav
	.	.	.	5·1	.	.	0·4	.	.	3·6	.	.
	.	.	8·8	0·7	.	.	.	15·7	.	19·0	2·0	.
	.	.	9·0	.	0·8	0·6	.	2·6	.	.	.	.
	.	.	.	2·3	5·4	.	.	1·5	.	.	15·3	1·4
	.	.	.	1·4	.	.	.	.	8·4	.	9·6	.
	.	.	.	1·1	.	.	.	.	.	**19·7**	**16·8**	.
	.	1·9	**11·3**	2·0	20·8	.	.	.	.	13·8	13·3	7·4
	3·5	2·0	.	.	.	.	.	.	.	13·5	.	2·8
	0·3	**26·6**	.	.	.	.	.	.	.	.	.	.
	.	1·7	5·7	.	.	.	9·6	.	.	.	.	.
	.	.	5·6	0·8	.	.	**16·0**	.	.	.	1·3	**24·4**
	.	16·3*	.	5·3	.	.	.	.	1·6	.	16·4●	3·9
	1·4*	0·5*	4·9	1·4	.	5·5	3·1	.	**26·2**	.	9·7	1·0
	.	.	.	.	.	.	.	.	.	.	.	0·6
	.	.	.	3·2	0·3	0·2	.	.	.	.	14·6●	1·1
	.	.	4·6	1·3	.	0·6	.	.	8·6	3·0	.	1·2
	7·4*	.	.	.	.	20·1	.	**21·9**	.	.	.	1·9
	.	.	.	**15·3**	.	.	9·6	.	.	.	14·4	.
	4·1*	.	.	.	.	.	.	.	.	.	.	20·3●
	24·5	.	.	.	.	.	.	.	4·0	.	.	0·9
	15·8●	4·5	.	.	.	9·8	.	.	6·8	.	2·2	1·7*
	.	18·7●	6·5	6·0	.	.	.	.	1·5	.	1·3	0·5*
	.	.	.	12·9	**22·2**	.	.	21·1	1·7	.	.	.
	.	13·6●	11·1	.	3·3	.	.	6·7	.	.	2·0	.
	.	.	8·6	1·2	17·2	0·2	.	8·4	8·2	14·7	.	4·9*
	17·5*	0·9	3·4	.	4·6	0·6	.	.	.	.	8·3	7·7*
	2·8*	1·3	0·1	.	.	4·7	7·3	2·1	.	.	.	.
	7·9	0·5	1·8	3·8	4·4	.	.	3·9	.	.	.	0·8*
	5·2		.	9·3	.	.	.	.	.	.	.	.
	.		1·2	7·2	.	**36·8**	.	.	2·1	.	.	8·9*
	.		4·7		.		.	3·2		.		0·7*
	90	**89**	**87**	**80**	**79**	**79**	**46**	**87**	**69**	**87**	**127**	**92**
	Godišnja suma = 1012 mm											

Dan	Januar	Februar	Mart	April	Maj	Juni	Juli	Avgust	Septembar	Oktobar	Novembar	Decembar
№ 80	**Nuštar** № 966											r. Dunav
1	.	.	.	2·0	.	.	.	.	.	.	.	.
2	0·2*	.	**27·3**	2·2	.	.	.	21·2	20·3	9·8	8·1	.
3	.	.	12·7	.	0·9	0·3	.	4·1	.	2·2	.	0·7
4	.	.	.	2·4	5·0	.	.	.	.	.	.	.
5	1·3	.	.	.	.	.	.	.	3·8	.	**22·0**	.
6	.	2·2	1·7	0·9	.	.	.	1·1	0·5	**19·6**	9·8	.
7	.	2·3	13·4	1·3	2·1	.	.	.	.	12·8	17·0	4·5
8	3·2	.	0·2	.	.	.	.	.	.	16·3	.	2·7
9	2·2●	**28·9**●	.	.	.	.	.	.	.	.	.	0·3
10	.	.	3·5	.	.	.	8·3	.	.	.	.	.
11	.	.	0·5	.	.	.	4·6	.	.	.	.	**20·9**
12	.	13·5*	.	4·9	.	.	.	.	1·4	.	15·4	5·2
13	.	4·8	1·8	0·2	.	**44·1**	4·1	.	**29·1**	.	6·0	.
14	3·0*	.	.	.	.	.	3·3	.	0·4	.	.	3·1
15	.	0·7	0·3	3·0	.	.	.	.	.	.	8·5	1·8
16	.	.	3·4	2·4	4·0	0·4	.	.	9·3	3·1	.	4·4
17	5·0*	.	.	1·5	.	13·5	.	19·6	.	.	.	.
18	2·4*	.	.	**22·0**	.	.	**13·5**	0·4	.	.	20·1	0·5
19	1·3●	.	.	.	.	.	.	.	.	.	.	16·2
20	17·1●	.	.	0·2	.	.	.	.	3·4	.	.	0·4●
21	**23·2**	6·3●	.	.	.	15·7	.	.	5·4	.	2·4	1·8*
22	.	13·6	8·2	6·4	.	.	.	1·3	2·9	.	.	.
23	.	.	.	16·1	**38·0**	.	.	**25·4**	.	.	.	3·7*
24	.	13·1●	10·6	.	17·5	.	.	8·4	.	.	1·3	2·2*
25	.	.	8·0	0·8	8·5	5·1	.	14·8	5·1	19·1	.	5·5*
26	11·4*	1·1	1·5	.	4·4	4·3	5·6	.	.	.	4·8	.
27	7·8*	1·5	.	0·2	.	1·9	.	5·8	.	.	.	2·3*
28	5·2	.	1·8	.	.	.	.	4·5	.	.	.	4·6*
29	4·9		.	6·2	1·3	.	.	.	.	.	.	.
30	.		1·3	6·3	.	14·1	.	.	.	.	.	3·7*
31	0·7		6·4		.		.	5·6		.		4·1*
M. S.	**89**	**88**	**103**	**79**	**82**	**99**	**39**	**112**	**82**	**83**	**115**	**89**
	Godišnja suma = 1060 mm											

III Tabela svakodnevnih opažanja vodenih taloga

№ 81 Borovo № 1015 r. Dunav

Dan	Januar	Februar	Mart	April	Maj	Juni	Juli	Avgust	Septembar	Oktobar	Novembar	Decembar
1								1·2	.	3·6	.	.
2								27·0	7·2	4·8	.	.
3								.	4·8	.	.	0·4
4								.	.	.	13·4	.
5								.	0·8	18·6	9·6	.
6								7·3	.	**21·7**	**15·6**	.
7								9·2	.	7·6	4·2	7·8
8								.	.	8·4	.	2·6
9								.	.	.	.	.
10								.	.	.	1·6	**9·6**
11								.	2·3	.	0·8	8·8
12								.	**25·6**	.	15·2	6·4
13								.	0·8	.	5·6	.
14								.	.	.	1·6	2·2
15								.	14·2	2·3	9·6	.
16								4·3	.	.	.	3·4
17								22·5	.	.	.	.
18								.	.	.	15·6	9·3
19								.	.	.	.	8·4
20								.	13·5	.	4·2	.
21								.	.	.	.	1·3*
22								11·6	4·6	.	.	1·0*
23								18·2	1·0	.	.	.
24								**30·6**	.	.	.	.
25								.	7·4	13·5	1·7	2·5*
26								.	.	.	1·3	3·4*
27								3·2	.	.	.	.
28								.	.	.	.	.
29								.	.	.	.	2·2*
30								1·1	.	.	.	3·4*
31								2·8		.		0·6*
M. S.								**139**	**82**	**81**	**100**	**73**

Z = 475

№ 82 Vukovar № 969 r. Dunav

Dan	Januar	Februar	Mart	April	Maj	Juni	Juli	Avgust	Septembar	Oktobar	Novembar	Decembar
1	0·3*	.	.	3·8	.	.	.	.	.	.	.	.
2	0·5	.	**48·3**	2·6	.	.	.	**55·6**	9·6	14·7	1·7	.
3	.	.	23·8	.	2·7	1·7	.	9·1	3·7	2·4	.	.
4	.	.	.	4·0	4·2	0·7	.	.	.	.	14·9	1·1
5	.	.	.	5·9	.	.	.	.	.	.	8·3	.
6	.	2·6	1·0	0·3	1·4	.	.	4·7	1·4	**37·0**	**30·7**	.
7	.	7·0	18·5	.	5·6	.	.	3·5	.	12·6	11·1	7·5
8	6·2●	.	.	.	.	.	.	8·6	.	19·9	.	4·2
9	4·7	**26·9**	.	.	.	.	.	.	.	0·8	.	.
10	.	2·1	4·1	.	.	.	**21·5**	.	.	.	.	.
11	.	.	1·0	.	1·9	.	4·2	.	.	.	.	**32·0**
12	1·0*	22·7*	.	4·9	.	17·4	.	2·6	2·3	.	25·5	4·1
13	1·7	.	1·9	.	.	34·3	4·0	.	38·7	.	10·0	7·5
14	.	.	.	.	.	.	.	.	.	.	.	1·7
15	.	.	.	7·9	.	.	1·7	.	.	.	18·2●	3·5
16	.	.	3·7	2·3	4·0	.	.	.	17·7	1·0	.	4·8
17	7·7*	.	.	1·1	.	34·6	.	33·2	.	.	.	.
18	.	.	.	**31·7**	.	1·7	20·1	.	.	.	25·7	.
19	3·3●	.	.	.	.	.	0·7	.	.	.	.	21·7
20	**32·7●**	.	.	.	.	.	.	.	7·0	.	.	1·4
21	30·1●	9·4●	2·4	1·4	.	**46·9**	.	.	**47·5**	.	2·0	1·9*
22	.	21·7	11·0	7·0	1·4	.	3·5	1·6	.	.	1·7	3·7*
23	.	.	.	21·7	**32·7**	.	.	23·1	3·8	.	.	.
24	.	20·3	11·5	.	6·8	.	.	28·0	.	.	.	.
25	.	.	6·3	.	13·3	13·3	.	26·2	9·1	23·1	.	4·8*
26	16·8*	.	2·4	.	7·9	2·3	.	.	.	1·7	7·9	4·7*
27	9·6●	1·0	.	8·0	.	.	7·0	0·7	.	.	.	1·3*
28	5·5	2·0	2·7●	.	.	.	.	.	.	.	.	.
29	7·5		.	10·4	.	.	1·2	.	.	.	.	.
30	1·4		1·3	9·1	.	24·1	.	5·6	.	.	.	16·1*
31	.		11·7		.		.	.	.	.		4·9*
M. S.	**129**	**116**	**152**	**122**	**82**	**177**	**64**	**203**	**141**	**113**	**158**	**127**

Godišnja suma = 1584 mm

№ 83 Korpaš № 994 r. Dunav

Dan	Januar	Februar	Mart	April	Maj	Juni	Juli	Avgust	Septembar	Oktobar	Novembar	Decembar
1	.	.	.	5·5	.	.	10·2	.	.	.	.	.
2	0·5	.	8·0	.	.	.	.	**33·5**	.	12·5	.	.
3	.	.	9·8	.	.	2·1	.	8·3	.	.	.	.
4	.	.	.	2·2	5·1	.	.	.	.	.	**20·5**	1·8
5	.	.	.	3·0	.	.	.	.	.	.	14·0	.
6	.	.	.	.	6·5	.	1·0	.	6·1	**40·5**	20·2	.
7	.	3·0	**15·3**	.	**22·0**	.	.	.	.	14·7	15·0	4·8
8	4·5	.	.	.	.	.	.	1·0	.	13·0	.	2·7
9	0·5	16·7●	1·0	.	.	.	.	.	.	.	.	.
10	.	.	5·8	.	.	.	**12·8**	.	.	.	.	.
11	.	.	3·3	0·5	.	.	1·0	.	2·3	.	3·7	**31·0**
12	0·5*	16·4●	.	7·2	.	.	.	.	.	.	18·0●	4·2
13	.	1·0	4·5	1·0	.	.	.	**31·2**	.	11·8	.	.
14	1·0*	.	.	.	.	.	.	.	.	.	.	.
15	.	.	.	6·1	.	.	.	.	.	.	15·0	1·0
16	.	.	7·5	11·5	.	4·7	.	.	10·2	10·3	.	1·0
17	5·4*	.	.	1·0	.	22·5	.	16·0	.	1·0	.	.
18	.	1·0	.	12·8	.	.	4·2	.	.	.	14·2	.
19	1·7*	.	.	.	.	.	.	.	.	.	.	22·5●
20	22·5*	.	.	.	.	.	.	.	2·1	.	.	.
21	**25·0●**	5·0●	.	.	.	5·3	.	.	5·0	.	1·1	1·0●
22	.	17·8*	6·2	8·1	.	.	.	13·5	.	.	.	0·5●
23	.	.	2·3	8·2	19·5	.	.	.	2·2	.	.	.
24	.	**18·0●**	12·3	.	.	.	.	19·0	.	.	.	.
25	.	.	10·0	1·0	9·5	.	.	9·8	6·2	14·5	.	3·2*
26	1·6*	0·5	1·1	.	5·6	.	.	.	.	.	10·5	4·4*
27	6·3*	1·5	.	.	.	3·0	10·6	2·3	.	.	.	0·5*
28	1·6	.	1·1	2·5	.	.	.	8·6	.	.	.	.
29	14·0		0·5	**19·6**	.	.	0·5	.	.	.	.	.
30	0·6		2·2	5·4	.	**22·7**	.	.	1·0	.	.	3·2*
31	.		3·7		.		.	.	.	.		2·5*
M. S.	**86**	**81**	**95**	**96**	**68**	**60**	**40**	**112**	**66**	**107**	**144**	**84**

Godišnja suma = 1039 mm

№ 84 Ovčara № 995 r. Dunav

Dan	Januar	Februar	Mart	April	Maj	Juni	Juli	Avgust	Septembar	Oktobar	Novembar	Decembar
1	.	.	.	2·1	.	.	.	.	.	0·2	.	.
2	2·0*	.	**62·0**	4·4	.	.	.	48·0	6·7	24·2	2·4	.
3	.	.	31·2	0·1	2·3	0·3	.	5·0	13·4	0·5	.	0·3
4	.	.	0·2	4·4	10·4	.	.	.	.	.	16·6	.
5	.	.	.	8·0	0·1	.	.	0·2	.	1·0	15·4	.
6	.	3·3	0·1	0·4	0·7	.	.	0·1	2·2	**41·2**	**30·2**	.
7	.	17·8	16·7	.	18·3	.	.	5·0	.	15·8	11·4	11·8
8	7·5	2·0●	.	.	0·1	.	.	27·3	.	20·9	.	3·2
9	4·3*	**32·4**	0·5	0·3	.	.	.	.	.	0·4	0·3	0·3
10	.	2·5	1·5	.	.	.	17·1	.	.	.	.	.
11	0·1*	.	0·5	.	.	.	4·3	.	.	.	1·3	**29·3**
12	.	22·7●	.	4·7	.	7·4	0·3	.	0·1	0·2	19·4●	6·5
13	0·5*	3·5*	0·5	0·2	.	32·9	3·4	.	**39·7**	.	18·6	1·8
14	1·5*	.	.	.	.	.	0·2	.	0·8	.	.	1·2
15	.	.	0·1	5·2	.	.	.	.	.	.	21·6●	3·2
16	.	.	2·5	4·1	3·6	.	.	0·7	18·7	2·5	0·5	5·1
17	8·0*	.	.	1·0	.	**42·7**	.	37·0	.	.	0·7	2·2
18	1·6*	.	.	**51·2**	.	2·5	**29·1**	.	.	.	27·5	0·1
19	.	.	.	.	.	.	21·3	.	.	.	0·3	19·2
20	4·0●	.	.	.	.	.	.	.	.	.	.	0·3
21	**62·9●**	10·0●	.	.	.	33·3	2·0	.	9·7	.	.	.
22	.	19·3●	11·0	0·9	0·5	.	1·0	.	13·5	.	1·0	0·9*
23	.	0·2	.	32·2	23·1	.	.	**58·4**	4·8	.	1·6	2·3*
24	.	22·0●	10·2	0·2	4·6	.	.	55·0	0·1	0·3	0·3	.
25	.	.	7·2	10·4	**24·9**	.	.	35·3	7·2	28·0	1·8	.
26	1·0*	.	4·1	.	8·1	16·8	.	.	0·3	.	.	5·5*
27	6·0*	2·8	.	6·6	.	.	7·6	.	.	.	6·7	3·0*
28	3·5	1·3	2·9	.	.	.	.	.	.	.	.	2·0*
29	7·9		0·4	12·1	.	.	0·3	.	.	.	.	.
30	.		1·0	6·1	.	13·3	.	.	.	.	.	17·0*
31	.		12·2		.		.	12·1		0·3		4·5*
M. S.	**111**	**140**	**165**	**155**	**97**	**149**	**87**	**284**	**117**	**136**	**178**	**120**

Godišnja suma = 1739 mm

	Januar	Februar	Mart	April	Maj	Juni	Juli	Avgust	Septembar	Oktobar	Novembar	Decembar
85	**Plavna № 851**											r. Dunav
1	2·6*	2·1	20·2	3·7	.	.	.	0·4	.	19·3	.	.
2	.	.	**21·5**	.	.	0·7	.	8·7	12·7	.	.	.
3	.	.	.	.	5·3	0·3	.	.	.	.	1·4	.
4	.	.	.	15·1	3·6	.	.	.	.	.	**21·9**	.
5	.	.	.	0·7	0·6	.	.	.	2·1	6·2	17·5	.
6	.	6·0	11·1	0·2	0·8	.	.	6·3	.	**28·4**	14·2	.
7	3·5	.	.	.	.	.	.	7·8	.	13·3	.	9·3
8	.	18·1	.	.	.	.	.	.	.	.	.	.
9	2·3*	.	.	0·3	.	.	17·1	0·6	.	.	.	.
10	.	.	2·2	.	.	.	.	.	.	.	.	.
11	.	15·2	.	.	.	.	0·2	0·4	.	.	.	9·7
12	.	.	.	4·6	.	**32·4**	1·6	.	**19·9**	.	14·5	**12·2**
13	1·2*	.	.	.	.	.	.	.	0·2	.	4·7	.
14	.	.	.	.	.	.	.	.	.	.	.	2·8
15	.	.	.	4·9	.	.	.	.	12·1	4·6	14·1*	.
16	3·3*	.	1·6	1·7	4·3	8·6	.	.	.	.	.	0·7
17	.	.	.	1·4	.	3·4	**20·5**	26·1	.	.	.	.
18	2·1*	.	.	**19·1**	.	.	.	.	.	.	16·3	6·1
19	9·8	.	.	.	.	.	4·0	.	.	.	.	1·2
20	**22·1**●	.	.	.	.	14·2	.	.	8·9	.	.	2·3*
21	.	18·4●	2·4	.	**12·4**	.	.	.	.	.	.	0·8*
22	.	.	4·6	9·9	10·8	.	.	.	0·6	.	.	.
23	.	12·6●	2·8	0·3	0·8	.	.	**26·7**	2·7	.	.	.
24	.	.	8·4	8·4	2·1	.	.	23·2	.	.	.	3·2*
25	.	.	.	3·1	3·9	1·1	.	.	3·7	24·7	.	6·1*
26	8·4*	.	.	1·2	.	.	.	.	.	.	3·6	3·3*
27	6·2*	.	.	0·7	.	.	3·6	.	.	.	.	.
28	5·3*	1·7	.	1·8	.	8·7	0·2	.	.	.	.	4·1*
29	7·5	.	1·4	9·3	.	.	.	.	.	.	.	1·5*
30	.	.	.	.	.	.	.	1·7	.	.	.	1·2*
31	.	.	1·4	.	.	.	.	5·1	.	.	.	.
M. S.	74	74	80	86	45	69	47	107	63	97	108	65

Godišnja suma = 915 mm

Dan	Januar	Februar	Mart	April	Maj	Juni	Juli	Avgust	Septembar	Oktobar	Novembar	Decembar
№ 86	**Odžaci № 97**											r. Dunav
1	.	.	**32·5**	6·8	.	.	.	0·3	.	2·2	.	.
2	.	.	28·2	7·3	.	0·3	.	10·8	6·3	.	.	.
3	.	.	15·4	7·6	.	.	.	.	.	.	.	.
4	.	.	.	6·2	.	.	.	.	.	.	.	.
5	.	.	.	1·2	7·3	.	.	.	.	14·5	3·5	.
6	0·9	0·6	8·3	.	13·3	.	.	.	13·1	14·3	14·3	.
7	.	2·5	9·2	.	.	.	.	.	.	9·8	**16·2**	.
8	4·2*	3·6	1·2	.	.	.	.	.	.	0·1	.	.
9	.	4·2	.	.	.	.	.	.	.	.	.	.
10	.	10·3	.	.	.	.	5·2	.	.	.	9·8	.
11	.	20·3	.	0·5	.	.	.	.	.	.	12·6	3·5
12	5·0*	3·1	.	.	.	6·9	3·2	.	.	.	10·3	6·2
13	.	.	.	.	.	.	6·3	.	.	.	9·8	16·3
14	.	.	.	.	.	.	.	.	.	.	7·3	**19·1**
15	.	.	3·2	14·3	.	.	.	.	.	.	2·1	9·3
16	.	.	.	.	8·3	.	.	15·3	.	9·6	0·8	6·8
17	.	.	.	7·2	.	.	**13·5**	.	.	.	3·1	.
18	.	.	.	8·3	.	.	.	.	.	.	9·2	.
19	.	.	.	.	.	.	.	.	.	.	.	6·2
20	4·8	.	6·2	.	.	**13·0**	.	.	.	.	.	3·0*
21	6·0	25·6	.	7·2	4·8	.	.	.	.	.	.	2·0*
22	.	.	.	**14·5**	.	.	.	18·6	.	.	.	.
23	.	**26·3**	3·8	.	.	.	.	20·5	.	.	.	.
24	.	.	.	.	**28·0**	.	.	**25·9**	.	.	2·3	.
25	.	.	.	3·2	9·0	0·6	0·3	.	.	**21·5**	.	.
26	**9·0***	.	.	.	8·0	.	.	.	.	.	.	.
27	6·5*	6·8	.	.	.	.	.	.	14·3	.	.	.
28	.	.	8·2	12·6	.	.	.	.	.	.	.	.
29	.	.	1·2	12·1	.	.	.	.	**16·2**	.	.	4·3*
30	.	.	6·2	.	.	5·2	.	2·3	.	.	.	.
31	.	.	0·3	.	.	.	.	.	.	.	.	.
M. S.	36	103	124	109	79	26	29	94	50	72	101	77

Godišnja suma = 900 mm

	Januar	Februar	Mart	April	Maj	Juni	Juli	Avgust	Septembar	Oktobar	Novembar	Decembar
87	**Bačka Palanka № 98**											r. Dunav
1	.	.	**35·6**	.	.	.	.	12·0	7·3	11·4	.	.
2	.	.	19·4	.	1·3	.	.	**32·0**	.	.	.	.
3	.	.	.	1·1	4·1	.	.	.	.	.	**22·1**	.
4	.	.	.	3·4	.	.	.	.	.	.	6·4	.
5	.	1·5	.	2·4	.	.	2·8	1·1	.	**32·1**	19·2	.
6	.	.	6·6	2·9	2·1	.	.	3·1	.	8·2	7·1	8·2
7	5·4	.	.	.	.	.	.	.	.	8·4	.	10·7
8	.	**18·4**	.	.	.	.	.	3·2	.	3·6	.	.
9	.	1·6	1·2	.	.	.	0·5	.	.	.	.	11·3
10	.	.	1·2	0·8	.	.	0·9	.	.	.	19·4	1·3
11	.	12·1	.	3·9	.	.	.	.	.	.	4·3	1·9
12	2·0*	.	.	0·7	.	**9·4**	1·9	.	**20·1**	.	.	.
13	.	.	.	.	.	.	.	.	.	.	10·2	5·2
14	.	.	.	2·2	.	.	.	.	.	.	.	2·1
15	.	.	.	.	.	.	.	.	10·5	.	.	.
16	3·8*	.	.	.	.	6·5	.	20·7	.	.	18·3	1·1
17	.	.	.	**38·0**	.	.	12·1	.	.	.	.	8·3
18	1·8*	.	.	0·7	.	.	.	.	.	.	.	.
19	**17·2**	.	.	.	.	.	**28·9**	.	.	.	.	1·9*
20	13·6	6·7	.	.	.	6·5	.	.	.	.	.	.
21	.	4·4	7·8	2·6	.	1·2	.	.	.	.	.	.
22	.	.	.	18·5	6·5	.	.	15·4	.	.	.	.
23	.	9·8	6·3	.	3·6	.	.	18·2	.	2·7	.	.
24	.	.	2·4	.	**9·8**	.	.	16·3	8·2	8·4	.	.
25	13·0*	.	8·4	.	3·2	4·3	.	.	2·6	.	.	.
26	.	1·9	.	.	.	.	3·1	1·7	.	.	.	.
27	.	.	1·1	.	.	.	.	.	.	.	.	.
28	.	0·9	.	10·1	.	.	.	.	.	.	.	6·7*
29	.	.	2·3	1·5	.	1·9	.	.	.	.	.	**13·4***
30	.	.	9·9	.	.	.	.	13·2	.	.	.	.
31	.	.	.	.	.	.	.	.	.	.	.	.
M. S.	57	57	102	89	31	30	50	137	49	75	107	72

Godišnja suma = 856 m

	Januar	Februar	Mart	April	Maj	Juni	Juli	Avgust	Septembar	Oktobar	Novembar	Decembar
№ 88	**Ilok № 99**											r. Dunav
1	.	.	0·3	1·5	.	.	.	.	.	.	.	.
2	0·4*	.	**36·8**	.	.	.	.	27·1	.	12·4	.	.
3	.	.	22·2	.	.	.	.	16·8	12·0	1·0	.	.
4	.	.	.	.	9·4	.	.	.	.	.	**43·0**	.
5	.	.	.	2·0	.	.	.	.	.	.	12·5	.
6	.	.	.	4·2	.	.	0·7	7·2	1·8	**32·5**	25·6	.
7	.	8·0	7·2	.	.	.	.	5·7	2·0	9·5	9·3	10·0
8	5·0*	.	.	.	1·4	.	.	.	.	9·0	.	3·0
9	.	**15·2**	.	.	.	.	.	1·3	.	.	.	.
10	.	5·8	2·3	.	.	.	2·1	.	.	.	.	**24·7**
11	.	.	.	.	.	.	3·2	.	.	.	24·5	2·5
12	.	9·0●	.	6·0	.	.	1·3	.	.	.	13·3	.
13	0·5*	5·5	.	.	.	**18·5**	.	.	**16·0**	.	.	2·0
14	2·0	.	.	8·0	.	.	.	.	.	.	15·0	11·5
15	.	.	.	.	.	.	.	.	12·4	3·5	1·0	4·5
16	.	.	2·4	.	.	.	8·5	.	24·0	.	.	.
17	4·9*	.	.	.	.	.	8·0	13·9	.	.	.	20·0
18	.	.	.	45·0	.	.	.	.	.	.	.	2·0●
19	1·0●	.	.	.	.	.	10·0	13·4	.	.	.	1·0*
20	**20·0**	.	.	.	.	.	**18·3**	.	.	.	.	4·5*
21	14·5	.	5·3	.	.	.	.	.	.	.	.	.
22	.	5·5●	8·2	6·0	.	.	.	4·5	1·0	.	.	.
23	.	.	.	**54·3**	.	.	.	**48·0**	.	.	.	.
24	.	12·7●	.	.	4·1	.	.	28·3	8·7	27·0	.	3·5*
25	.	.	3·5	.	4·0	.	.	.	3·0	0·5	11·5	2·5*
26	.	1·2	14·4	.	**28·0**	1·0	.	.	.	.	.	1·5*
27	.	.	.	.	4·1	1·3	4·0	.	.	.	.	.
28	.	1·0	1·5	.	3·3	.	.	.	.	.	.	.
29	.	.	14·5	15·0	.	.	.	.	.	.	.	10·5*
30	.	.	.	0·9	.	.	.	24·0	.	.	.	6·0*
31	.	.	14·5	.	.	.	.	.	.	.	.	.
M. S.	48	64	133	143	54	47	57	187	57	95	156	110

Godišnja suma = 1151 mm

III Tabela svakodnevnih opažanja vodenih taloga

Dan	Januar	Februar	Mart	April	Maj	Juni	Juli	Avgust	Septembar	Oktobar	Novembar	Decembar
№ 89			**Krstur** № 856									r. Tisa
1	.	.	**41·3**	4·1	.	.	.	2·5	.	**52·3**	.	.
2	.	.	22·9	.	1·5	0·4	.	**56·3**	.	3·0	.	.
3	.	.	.	.	5·8	.	.	.	2·3	.	10·9	.
4	.	.	.	5·3	4·3	.	.	.	.	.	13·3	.
5	.	1·5	0·7	.	2·8	.	.	42·3	.	17·6	8·2	1·3
6	.	1·8	7·3	.	1·1	.	.	0·7	.	5·3	5·3	3·2
7	.	.	.	.	47·7▲	.	.	.	.	.	4·3	5·7
8	.	3·9	.	.	.	.	.	.	.	.	.	3·3
9	.	4·5	2·2	.	.	.	.	.	.	.	0·3	**9·6**
10	.	.	5·6	.	.	.	16·3	.	.	.	3·0	3·2
11	0·8*	6·7	.	.	.	.	**24·3**	.	.	.	7·6	4·0
12	.	.	.	.	.	**2·7**	.	.	.	.	3·4	3·2
13	.	.	.	.	.	.	.	.	.	.	.	2·2
14	.	.	0·3	.	.	.	.	.	.	.	2·8	3·7
15	.	.	4·8	.	.	.	.	24·7	.	.	.	0·7
16	.	.	.	.	.	.	.	7·3	.	.	.	0·3
17	.	.	.	.	.	.	.	3·2	.	.	**15·9**	1·4
18	.	.	.	**18·8**	.	.	.	.	.	.	.	8·4
19	**12·8**●	.	.	.	.	.	.	.	.	.	.	.
20	.	4·1	.	.	.	.	.	.	11·3	.	.	1·2*
21	.	.	0·7	0·9	.	.	9·6	.	.	.	4·2	.
22	.	.	.	4·3	11·1	.	.	7·6	22·5	.	0·9	.
23	.	**17·2**	4·4	.	4·4	.	.	12·3	.	.	.	.
24	.	.	1·4	.	**68·3**	.	.	7·2	.	18·4	.	.
25	.	.	.	0·2	10·4	.	.	.	**24·2**	.	.	.
26	11·4*	0·3*	.	.	.	.	.	4·6	.	.	.	.
27	6·6*	3·1	0·6	.	.	.	4·8	.	.	.	.	.
28	4·4●	.	0·8	14·7	.	.	.	.	.	.	.	.
29	.		1·0	.	.	.	.	17·8	.	.	.	1·7*
30	.		.	.	.	.	.	.	.	.	.	.
31	.		.		.		.		.			.
M. S.	**36**	**43**	**94**	**48**	**157**	**3**	**55**	**187**	**60**	**97**	**80**	**53**

Godišnja suma = 913 mm

Dan	Januar	Februar	Mart	April	Maj	Juni	Juli	Avgust	Septembar	Oktobar	Novembar	Decembar
№ 90			**Torža** № 944									r. Dunav
1	.	.	**34·7**	1·0	.	.	.	.	.	3·2	.	.
2	.	.	20·1	0·9	.	0·1	.	10·0	.	.	.	.
3	.	.	.	1·6	0·3	.	.	.	.	.	12·5	.
4	.	.	.	0·7	.	.	.	.	2·6	.	5·5	.
5	.	.	0·6	1·3	2·0	.	10·7	4·8	.	.	**17·8**	.
6	.	1·6	6·6	.	23·1	.	.	11·0	.	**25·5**	15·4	5·5
7	.	5·6	.	.	.	.	.	.	.	14·3	0·3	1·6
8	.	.	.	0·3	.	.	.	1·3	.	0·2	.	.
9	.	5·8	.	.	.	.	1·7	.	.	.	.	.
10	.	0·8	3·0	.	.	.	.	.	.	.	0·8	**13·9**
11	.	.	.	.	.	.	3·4	.	.	.	.	0·9
12	.	11·6	0·2	0·2	.	16·7	.	.	13·0	.	2·6	1·4
13	1·4*	0·5	.	.	.	.	5·4	.	.	.	0·2	.
14	.	.	.	4·0	.	.	.	.	.	.	8·2	6·3
15	.	.	1·5	1·1	.	.	.	.	10·1	2·4	.	.
16	1·2*	.	.	0·4	.	4·9	.	21·2	.	.	.	.
17	.	.	.	20·4	.	.	**21·9**	.	.	.	.	.
18	0·2*	.	.	3·2	.	.	.	0·2	.	.	.	11·8
19	**15·0**	.	.	.	.	.	.	.	.	.	.	.
20	6·0*	.	.	.	.	**18·0**	.	.	.	.	.	.
21	.	**18·2**	7·6	.	.	.	1·4	.	.	.	3·4	.
22	.	2·0	.	12·3	10·0	.	.	5·5	1·7	.	.	0·4*
23	.	7·7	5·5	.	**36·0**	.	.	**23·0**	**29·9**	.	0·9	.
24	.	.	0·5	.	20·5	.	.	14·2	.	21·6	.	.
25	4·0*	.	3·5	.	17·2	.	0·5	.	11·5	.	0·5	4·5*
26	4·5*	2·4	.	.	.	.	2·3	.	.	.	.	0·5*
27	2·4	.	3·2	.	.	.	.	.	.	.	.	0·2*
28	3·9	.	2·6	**22·0**	.	.	.	.	.	.	.	.
29	.		0·3	3·4	.	3·9	0·5	.	.	.	.	.
30	.		6·0	.	.	.	.	0·4	.	.	.	7·2*
31	.		1·2		.		.					1·0*
M. S.	**39**	**56**	**97**	**73**	**109**	**44**	**48**	**92**	**69**	**67**	**68**	**55**

Godišnja suma = 817 mm

Dan	Januar	Februar	Mart	April	Maj	Juni	Juli	Avgust	Septembar	Oktobar	Novembar	Decembar
№ 91			**Bač. Petrovac** № 860									r. Dunav
1	.	.	0·4	.	.	.	.	.	.	.	.	.
2	.	.	**34·4**	0·1	.	.	.	13·9	.	.	0·5	.
3	.	.	22·3	.	1·1	0·8	.	0·8	**12·3**	.	.	.
4	.	.	.	3·6	0·5	0·1	.	1·1	.	4·9	11·1	.
5	.	.	.	0·6	1·2	.	.	.	.	0·6	12·3	.
6	.	0·8	0·6	6·3	1·8	.	0·9	13·9	.	**25·5**	**18·6**	.
7	.	3·5	2·3	1·0	7·0	.	.	2·6	.	3·3	6·9	6·7
8	2·5	.	.	.	.	.	.	2·5	.	5·9	0·4	1·1
9	.	7·1	.	.	.	.	.	.	.	5·6	0·1	.
10	.	1·1	1·4	.	.	.	3·4	10·6	.	.	.	.
11	.	.	2·5	.	.	.	1·1	.	0·1	.	.	9·3
12	.	**10·1***	.	1·5	.	.	.	.	.	.	13·1	1·7
13	2·6*	3·2*	.	0·2	.	6·9	1·4	.	12·1	.	3·4	.
14	.	.	.	.	.	.	1·5	.	.	.	0·3	.
15	.	.	.	3·7	.	.	.	.	.	.	9·9	6·2
16	.	.	1·6	.	.	.	.	.	7·3	1·2	0·7	1·1
17	1·7	.	.	2·2	.	**13·9**	**17·6**	22·2	.	.	.	0·3
18	.	.	.	**35·3**	0·3	2·0	.	1·9	.	.	16·2	0·1
19	0·4*	.	.	4·0	.	.	.	0·2	.	.	0·1	8·1
20	**16·6***	.	.	.	.	.	3·5	.	.	.	.	0·4*
21	14·5	6·3	.	.	.	12·6	.	.	0·8	.	0·4	0·9*
22	.	6·4	8·8	1·0	.	1·1	.	.	.	.	3·8	1·3*
23	.	0·3	.	18·8	17·2	.	.	**38·9**	5·0	.	0·2	.
24	.	7·6	4·6	.	9·0	.	.	26·9	.	.	0·7	.
25	.	.	.	.	9·6	.	.	32·1	7·2	11·3	.	2·3*
26	4·1*	0·3	8·9	.	**19·5**	0·4	.	.	1·9	.	2·0	0·3*
27	.	1·4	.	.	2·0	.	3·6	.	.	.	.	0·5*
28	0·3	1·7	1·5*	.	.	.	.	.	.	.	.	.
29	4·4		0·4	2·2	.	.	.	.	.	.	.	.
30	0·3		.	6·0	.	2·1	.	.	.	.	.	**10·4***
31	0·1		6·9		.		.	7·6		.		4·5*
M. S.	**48**	**50**	**97**	**87**	**69**	**40**	**33**	**175**	**47**	**58**	**101**	**55**

Godišnja suma = 860 mm

Dan	Januar	Februar	Mart	April	Maj	Juni	Juli	Avgust	Septembar	Oktobar	Novembar	Decembar
№ 92			**Novi Sad M. V.** № 100									r. Dunav
1	0·6*	0·1	22·1	19·2	.	.	0·3	.	0·3	0·1	.	.
2	.	.	**32·0**	9·7	.	0·6	.	27·4	0·2	0·4	.	.
3	.	.	5·2	.	5·9	0·5	.	1·3	.	.	.	.
4	.	.	.	.	4·6	.	.	3·5	.	.	18·0	.
5	.	.	.	.	4·2	.	.	2·2	**10·5**	7·9	16·5	.
6	.	2·8	1·0	.	2·8	.	.	10·2	.	12·4	3·3	.
7	.	2·0	2·7	.	2·7	.	.	.	.	0·7	2·6	9·2
8	4·2	6·7●	.	.	.	.	.	.	.	5·2	.	.
9	.	2·2	0·6	.	.	.	0·8	.	.	0·9	.	.
10	.	3·0●	1·0	.	.	.	.	.	.	.	.	1·6
11	.	1·8	.	.	.	.	0·2	.	4·7	.	.	5·2
12	.	9·1●	.	3·6	.	0·9	.	.	4·1	.	8·7	2·0
13	4·4*	0·2*	.	.	.	.	3·1	.	2·1	.	0·8	.
14	.	.	.	.	.	.	.	.	.	.	.	7·5
15	.	.	.	4·0	.	.	.	2·3	4·3	.	11·6*	.
16	2·5*	.	2·2	.	.	**18·4**	.	.	0·5	.	.	1·5
17	1·4*	.	.	0·7	0·9	1·0	**15·4**	21·3	.	.	.	0·2
18	.	.	.	**35·6**	.	.	14·3	.	.	.	**21·0**	5·0
19	9·4*	.	.	.	.	.	4·3	.	.	.	.	4·3
20	**24·3***	.	.	.	.	2·2	0·4	.	1·0	.	.	.
21	1·2*	4·9	9·7	2·0	.	.	.	.	.	.	.	0·5*
22	.	.	5·3	3·8	**13·9**	16·4	.	0·2	0·1	.	3·0	.
23	.	6·2●	1·3	17·1	7·4	.	.	7·7	.	.	0·3	.
24	.	0·7	11·0	0·8	8·8	.	.	**31·9**	.	.	.	.
25	2·9*	.	5·6	.	13·1	.	.	1·1	7·3	**14·6**	1·6	2·8*
26	8·6●	0·2	4·1	.	8·2	.	.	0·1	0·8	.	.	0·3*
27	1·4*	**11·4**	.	0·8	.	.	3·0	.	.	.	.	.
28	5·2	.	0·5	.	.	.	.	10·1	.	.	.	.
29	2·8		.	4·8	.	0·1	.	.	.	.	.	0·3*
30	1·0		.	.	.	.	.	1·7	.	.	.	**9·5***
31	.		4·1		.		.	15·5		.		1·1*
M. S.	**70**	**51**	**108**	**102**	**73**	**40**	**42**	**137**	**36**	**42**	**87**	**51**

Godišnja suma = 839 mm

n	Januar	Februar	Mart	April	Maj	Juni	Juli	Avgust	Septembar	Oktobar	Novembar	Decembar
93	**Kamenica Srem. № 945**											r. Dunav
1	.	.	22·7	1·6	.	.	1·9	**33·0**	.	3·5	.	.
2	.	.	15·5	1·1	.	.	.	11·2	3·9	.	.	.
3	.	.	**26·7**	.	4·4	.	.	31·0	.	.	.	.
4	.	.	.	12·7	.	.	.	10·6	.	.	11·1	.
5	.	.	.	4·0	0·1	.	.	3·2	.	2·8	4·6	.
6	.	0·9	5·0	.	.	.	.	6·0	**18·8**	18·0	**14.3**	.
7	.	.	.	.	5·8	.	.	2·5	.	4·4	.	9·3
8	0·9	**14·4**	.	.	.	.	.	.	.	1·0	.	1·4
9	.	.	.	0·2	.	.	.	.	.	0·2	.	.
10	.	3·6●	2·6	.	.	.	6·0	.	0·5	.	10·2	3·0
11	.	.	.	.	.	.	.	.	.	.	.	3·1
12	.	8·7●	.	0·2	.	0·3	3·1	.	14·4	.	.	.
13	.	.	0·2	.	.	.	.	.	.	.	10·3	2·7
14	4·3*	.	2·0	.	.	.	.	.	.	.	.	.
15	.	.	.	9·4	.	.	.	13·9	9·2	.	.	6·6
16	0·3*	.	.	0·3	.	**34·0**	.	.	.	.	.	0·4
17	.	.	.	.	.	.	**28·1**	30·3	.	.	12·4	4·8
18	.	.	.	**67·6**	.	.	.	.	.	.	.	6·9
19	3·7●	.	.	.	0·3	.	2·9	.	.	.	.	0·4
20	**30·8●**	.	.	.	.	1·6	2·0	.	.	.	4·5	1·9
21	.	6·9●	1·1	.	.	.	.	.	.	.	.	.
22	.	.	6·4	5·8	7·9	11·2	.	.	.	.	.	.
23	.	8·3●	8·1	28·3	**32·9**	.	.	13·1	.	.	.	.
24	.	1·8	10·5	.	15·2	.	.	30·2	1·5	.	.	.
25	.	0·8	10·6	.	19·8	.	.	.	1·5	**18·3**	2·6	0·2
26	8·5*	.	.	.	.	.	.	3·4	.	.	.	4·3
27	.	1·5	0·8	.	.	.	2·3	7·0	.	.	.	.
28	2·2*	.	.	17·1	.	.	.	.	.	.	.	**10·6**
29	2·9	.	.	2·8	.	.	.	.	0·1	.	.	.
30	.	.	4·4	.	.	.	.	.	.	.	.	5·0
31	.	.	.	.	.	.	.	18·4	.	.	.	.
M. S.	54	47	116	151	86	47	46	214	50	48	70	61

Godišnja suma = 990 mm

Dan	Januar	Februar	Mart	April	Maj	Juni	Juli	Avgust	Septembar	Oktobar	Novembar	Decembar
№ 94	**Petrovaradin № 101**											r. Dunav
1	.	18 0	1·2	.	.	.	7·2	1·7	1·2	0·4	.	.
2	0·5	**25·6**	0·2	.	3·4	.	.	**39·7**	.	2·2	.	.
3	.	10·0	.	1·8	0·9	.	.	1·8	.	.	**23·6**	.
4	.	.	12·1	2·4	.	.	.	0·1	.	.	21·1	.
5	.	.	14·5	5·2	.	.	.	5·1	1·2	14·8	4·9	.
6	3·0	1·2	.	4·3	.	.	.	8·8	1·1	7·0	.	9·5
7	.	2·4	.	3·1	.	.	.	.	.	5·0	.	1·4
8	.	.	.	.	.	.	.	0·7	.	5·4	.	.
9	1·6	.	1·2	.	.	.	1·7	.	.	0·6	.	.
10	0·8●	0·5	1·1	.	.	.	.	.	10·0	.	.	6·4
11	1·1●	.	2·8	.	.	.	3·4	.	.	.	10·5	2·0
12	13·0●	.	2·3	.	.	9·2	.	.	**16·2**	.	2·9	0·2
13	.	.	.	.	.	4·9	**7·5**	.	0·3	.	.	6·1
14	.	.	2·8	.	.	.	.	.	.	.	.	.
15	.	.	1·0	.	.	.	.	12·8	6·8	.	8 3	.
16	.	0·4	.	.	**20·0**	.	.	.	.	.	.	0·2
17	.	.	5·3	.	.	.	.	33·0	.	.	.	1·3
18	.	.	**27·7**	.	.	.	0·3	.	.	.	20·3	9·2
19	.	.	.	0·8	.	.	4·0	.	.	.	.	1·4
20	.	.	.	.	14·6	1·5	.	.	.	.	.	.
21	**13·2**	0·6	2 9	.	.	.	.	3·0	0·8	.	4·1	0·8*
22	.	0·8	10·3	22·5	16·8	.	.	10·2	.	.	.	.
23	1 8	0·7	7·5	**45·8**	.	.	.	25·4	1·1	.	.	.
24	.	10·8	0·3	17·0	.	.	.	2·6	4·0	**15·0**	1·4	4·3*
25	2·1	3·2	.	23·3	.	.	.	.	2·8	0·6	.	0·3*
26	0·8	5·8	.	2·3	.	.	5·4	.	.	.	.	.
27	1·4	.	.	.	.	.	.	4·5	.	.	.	.
28	.	.	5·8	.	.	.	.	.	.	.	.	.
29	.	.	4·3	.	.	.	.	2·6	.	.	.	**11·7***
30	.	.	.	.	.	1·8	.	14·3	.	.	.	3·1*
31	.	0·5	.	.	.	.	.	.	.	.	.	.
M. S.	39	81	103	129	72	31	166	46	51	97	58	

G. S. = 873·0

№ 95	Januar	Februar	Mart	April	Maj	Juni	Juli	Avgust	Septembar	Oktobar	Novembar	Decembar
	Horgoš № 102											r. Tisa
1	.	.	**40·5**	2·0	.	.	.	26·2	.	6·1	.	.
2	.	.	24·1	0·5	0·6	3·1	.	3·0	10·8	2·2	11·6	0·4
3	.	.	.	2·9	2·3	1·1	.	0·8	.	.	11·8	.
4	.	.	.	6·1	1·3	.	.	.	.	.	8·5	.
5	.	2·0	.	2·4	3·2	.	.	22·3	.	**13·1**	4·7	1·2
6	.	3·1	8·3	.	6·7	.	.	.	.	.	4·2	**21·2**
7	.	.	.	.	32·1	.	.	19·3	.	9·1	.	4·5
8	.	3·2	.	.	.	.	.	1·2	.	.	3·5	3·6
9	.	5·3	.	.	.	.	.	.	.	.	9·6	3·8
10	.	.	7·8▲	.	.	.	.	.	.	.	1·3	2·1
11	.	7·7●	.	.	.	.	12·8	.	7·5	.	.	.
12	3·5*	.	.	.	.	81·5	.	.	.	.	3·4	8·5
13	.	0·8*	.	.	.	.	.	12·8	7·5	.	.	.
14	.	.	6·1	4·3	.	81·5	.	7·5	.	.	.	.
15	.	.	.	.	.	.	0 8	.	.	.	18·1	.
16	.	1·8	.	4·5	0·9	.	.	.	.	.	2·1	9·7
17	2·1*	.	.	8·1	.	.	.	.	.	.	.	.
18	**12·5●**	.	.	.	.	12·5	.	.	0·3	.	1·2	0·3*
19	.	4·7	.	.	.	.	12·6	.	.	.	2·3	.
20	.	.	0·8	.	.	.	12·5	**26·5**	**32·3**	.	.	.
21	.	**9·7**	.	6·0	4·0	.	.	13·2	.	.	1·5	.
22	.	4·4	5·1	.	1·6	.	.	.	8·7	12·2	.	1·2*
23	.	.	1·3	.	**66·5**	.	.	.	.	.	.	.
24	3·1*	0·8*	.	.	15·5	.	.	.	.	.	.	.
25	10·5*	3·7	.	.	.	.	0·5	.	.	.	.	.
26	9·7●	1·6	.	.	4·2	.	.	.	.	.	.	.
27	5·7	.	0·7	**11·7**	.	.	.	.	.	.	.	1·6*
28	.	.	2·5	2·7	.	18·1	0·6	5·7	.	.	.	.
29	.	.	.	.	.	1·0	.	.	.	.	.	.
30	.	.	.	.	.	.	.	.	.	.	.	.
31	.	.	.	.	.	.	.	.	.	.	.	.
M. S.	47	49	97	51	139	199	40	139	57	43	84	58

Godišnja suma = 1003 mm

№ 96	Januar	Februar	Mart	April	Maj	Juni	Juli	Avgust	Septembar	Oktobar	Novembar	Decembar
	Kraljev Breg M. G. № 104											r. Tisa
1	.	.	.	.	.	.	.	.	.	.	.	.
2	.	.	**35·2**	4·2	.	.	.	**20·2**	.	10·0	.	.
3	.	.	18·0	.	.	.	2·2	1·5	2·2	1·5	.	.
4	.	.	.	4·1	5·3	.	.	.	.	.	8·0	0·5
5	.	.	.	4·3	.	.	.	.	.	.	8·1	.
6	.	2·1	0·2	**19·5**	1·9	.	.	9·9	2·0	**10·2**	8·6	.
7	.	.	7·6	.	2·1	.	.	.	.	.	5·2	2·2
8	.	.	.	.	23·0	.	.	2·6	.	7·2	.	**15·1**
9	.	0·5	.	.	.	.	.	.	.	.	0·1	4·2
10	.	4·5	.	.	.	.	2·3	.	.	.	.	.
11	.	.	10·1	.	.	.	.	.	.	.	.	3·2
12	.	6·3●	.	.	.	.	.	0·3	.	.	9·3	2·9
13	1·2*	.	.	.	.	.	.	10·3	.	6·2	.	1·1
14	.	.	.	.	.	.	.	.	.	.	.	1·4
15	.	.	.	.	.	.	.	.	.	.	.	0·5
16	.	.	6·2	.	.	.	.	.	.	.	1·5	9·4
17	.	.	.	.	.	**61·5**	.	2·1	.	.	.	.
18	.	0·1	.	.	.	.	2·9	15·3	.	.	.	.
19	2·1*	.	.	11·3	.	.	.	.	.	.	**14·5**	.
20	3·5*	.	.	.	.	.	.	.	.	.	.	6·4
21	.	.	.	.	.	6·3	.	.	0·3	.	1·1	0·2*
22	.	.	0·1	.	.	.	**41·5**	.	.	.	.	.
23	.	7·1	.	5·8	31·0	.	15·7	11·9	**14·4**	.	1·7	.
24	.	**10·0●**	5·5	.	1·4	.	.	18·3	.	.	.	.
25	.	.	0·5	.	**35·7**	.	.	.	3·1	9·7	.	0·3*
26	4·9*	.	.	.	6·1	.	5·4	.	.	.	.	.
27	5·1*	.	.	.	.	.	.	.	.	.	.	.
28	6·3*	.	.	1·8	.	.	.	.	.	.	.	.
29	**8·2**	.	.	11·1	.	.	.	.	.	.	.	.
30	.	.	1·2	6·0	.	10·2	.	10·2	.	.	.	.
31	.	.	0·2	.	.	.	.	.	.	.	.	0·3*
M. S.	31	31	85	68	107	80	78	92	28	39	59	47

Godišnja suma = 745 mm

III Tabela svakodnevnih opažanja vođenih taloga

№ 97 Subotica Aleksand. № 105 r. Tisa

Dan	Januar	Februar	Mart	April	Maj	Juni	Juli	Avgust	Septembar	Oktobar	Novembar	Decembar
1	.	0·5	0·5	.	.	.	1·0	.	.	0·2	.	.
2	.	.	**34·7**	3·0	.	7·7	.	22·3	0·8	**18·0**	.	.
3	.	.	21·1	0·6	6·5	2·0	.	2·4	1·0	.	.	0·3
4	.	.	0·3	7·0	8·0	.	.	0·1	.	.	10·2	.
5	.	.	0·2	0·5	5·2	.	.	2·1	0·1	2·5	8·6	.
6	.	1·6	0·6	.	2·0	.	.	3·4	.	7·5	**12·5**	.
7	.	1·2	9·2	.	5·5	.	.	.	.	.	7·1	3·8●
8	0·3●	.	.	.	.	.	.	.	.	8·3	.	**12·8**
9	.	3·0	.	1·9	.	.	.	.	.	0·3	.	5·7
10	.	1·9	2·6	.	.	.	1·5	.	.	.	0·5	.
11	.	.	8·2	.	.	.	0·6	0·4	.	.	2·5	3·8
12	.	6·0	.	.	.	0·3	0·2	.	5·2	.	9·8	2·3
13	2·8*	.	0·7	0·3	.	.	3·0	.	.	.	2·1●	2·4
14	0·5	.	0·8	.	.	.	0·5	.	.	.	.	0·7
15	.	.	1·2	5·2	.	.	.	8·3	.	0·6	1·2*	6·5
16	0·4*	.	6·5	.	0·3	6·1	.	.	**7·1**	.	0·1	1·4
17	.	.	.	.	.	0·8	2·8	17·2	.	.	.	0·8
18	1·7*	1·2	.	**8·0**	.	.	**20·5**	.	.	.	14·1	1·0
19	2·3*	.	.	.	.	0·3	.	.	0·5	.	.	0·3●
20	**16·0***	.	.	.	.	**11·8**	.	.	1·6	.	.	9·5●
21	0·7	5·3	.	.	.	.	1·1	.	.	.	1·6	3·0*
22	0·1	2·1	2·3	2·3	.	.	.	.	.	.	.	.
23	.	**10·5●**	1·2	5·6	2·2	.	.	19·8	1·9	.	1·2	.
24	.	.	4·4	0·4	3·5	.	.	**24·1**	.	.	2·2	.
25	.	1·6*	3·8	0·2	**30·5**	1·1	.	0·8	2·5	9·5	.	1·5*
26	8·5*	.	.	.	13·2	0·5	20·0	8·0	.	.	.	0·5*
27	4·1*	2·5	.	.	0·3	.	.	7·1	.	.	.	.
28	7·2*	0·3	0·6●	7·8	.	.	.	.	.	.	.	.
29	6·6		1·9	6·5	.	3·0	2·0	14·3	.	.	.	.
30	.		0·8	6·5	.	4·3	.	.	.	.	0·1*	0·8*
31	.		0·4		.		.	.		.		.
M. S.	**51**	**38**	**102**	**56**	**77**	**38**	**53**	**130**	**21**	**47**	**74**	**57**

Godišnja suma = 744 mm

№ 98 Palić № 948 r. Tisa

Dan	Januar	Februar	Mart	April	Maj	Juni	Juli	Avgust	Septembar	Oktobar	Novembar	Decembar
1	.	.	1·5	.	.	.	.	1·8	.	**13·0**	.	.
2	.	0·2	11·5	6·5	.	.	.	1·0	.	6·7	.	.
3	.	0·3	**21·2**	.	1·5	3·2	.	.	.	.	3·8	.
4	.	.	.	7·0	5·5	1·3	.	.	.	.	9·5	.
5	.	.	.	4·5	.	.	.	4·5	.	10·0	7·5	.
6	.	2·0	0·2	.	1·2	.	.	1·1	.	.	5·5	6·0
7	.	1·5	2·5	.	5·6	.	.	0·1	.	7·5	0·2	**16·0**
8	.	1·1	.	.	8·7	.	.	.	.	0·4	.	5·5
9	.	2·3	.	.	.	.	1·0	1·2	.	.	.	.
10	.	.	.	3·2	.	.	.	.	.	.	0·4	3·0
11	.	.	5·5	.	.	.	0·6	.	.	.	.	5·0
12	.	2·0	.	0·2	.	.	5·8	.	6·0	.	5·8	4·0
13	2·0●	3·5	.	.	.	.	0·3	.	.	.	.	1·5
14	1·0*	.	.	.	.	0·8	.	.	.	.	0·5	1·0
15	.	.	.	2·0	.	0·6	.	5·7	**10·5**	0·6	.	1·5
16	.	.	7·0	.	.	0·5	0·6	**16·5**	.	.	.	.
17	.	.	.	.	.	**50·0**	4·2	1·3	.	.	**16·0**	.
18	.	0·2	.	2·0	6·2	0·6	0·4	.	.	.	.	4·0
19	3·0*	.	.	7·0	.	12·0	.	.	.	.	.	.
20	1·5*	.	.	.	.	.	.	.	0·1	.	0·1	0·2*
21	6·0*	0·2	.	.	.	1·2	**19·5**	.	.	.	1·0	.
22	.	0·2	.	.	.	.	.	13·5	.	.	1·2	.
23	.	2·8	.	6·5	3·8	.	.	14·5	.	.	0·5	.
24	.	**12·5**	7·0	.	2·0	.	.	7·0	7·0	.	.	0·1*
25	.	.	7·5	.	**39·2**	.	11·5	.	.	10·4	.	.
26	.	3·0	0·5	2·0	6·8	.	.	.	.	.	.	.
27	8·0*	2·5	.	.	.	.	.	.	.	.	.	.
28	**9·0●**	.	.	.	.	.	0·2	.	.	.	.	.
29	.		0·5	**19·5**	.	9·0	.	14·0	.	.	.	.
30	.		1·0	7·5	.	6·0	.	.	.	.	.	0·1*
31	.		0·5		.		.	.		.		.
M. S.	**31**	**34**	**66**	**68**	**81**	**85**	**44**	**82**	**24**	**49**	**52**	**48**

Godišnja suma = 664 mm

№ 99 Novi Knježevac № 107 r. Tisa

Dan	Januar	Februar	Mart	April	Maj	Juni	Juli	Avgust	Septembar	Oktobar	Novembar	Decembar
1	.	.	**44·0**	4·6	.	.	.	**29·0**	.	7·4	.	.
2	.	.	28·7	.	.	.	.	.	.	.	.	.
3	.	.	.	6·8	.	.	.	.	.	.	14·1	.
4	.	.	.	.	12·5	.	.	1·2	.	.	14·2	.
5	.	.	.	.	4·6	.	.	17·0	.	**12·6**	15·5	.
6	.	7·8	7·5	.	.	.	.	.	.	.	2·5	1·8
7	.	.	.	.	3·8	.	.	14·5	.	.	8·8	11·6
8	.	2·2	.	.	.	.	.	.	.	9·1	.	1·8
9	.	4·0	2·4	.	.	.	.	.	.	.	0·5	.
10	.	.	5·4	.	.	.	.	.	.	.	.	3·2
11	.	8·2	.	.	.	.	.	.	.	.	11·6	4·1
12	.	.	.	.	.	.	8·3	.	8·5	.	2·4	0·8
13	.	.	.	.	.	12·8	.	.	.	.	0·3	.
14	.	.	.	.	.	.	.	.	.	.	2·0	12·1
15	.	.	3·8	.	.	.	.	13·3	12·6	.	.	2·5
16	.	.	.	.	.	15·1	.	11·3	.	.	.	0·5
17	.	.	.	.	.	.	3·7	.	.	.	**24·5**	2·1
18	2·8*	.	.	8·7	.	.	.	.	.	.	1·3	**14·2**
19	13·2*	.	.	.	.	.	.	.	.	.	.	.
20	.	5·5	.	.	.	**18·9**	.	.	.	.	0·6	1·4*
21	.	1·2	2·8	4·3	.	.	**17·7**	.	.	.	.	.
22	.	.	.	5·8	16·3	.	.	5·1	**25·4**	.	0·7	.
23	.	**12·6**	3·7	.	2·7	.	.	21·5	.	.	1·8	.
24	.	.	2·6	.	**52·0**	.	.	.	8·2	10·6	.	0·5*
25	6·5●	1·2	.	.	9·8	.	.	.	.	.	.	.
26	**16·5***	2·9	.	.	.	.	.	1·3	.	.	.	0·8*
27	2·0	.	.	.	.	.	.	.	.	.	.	.
28	.	.	.	**15·2**	.	.	.	.	.	.	.	.
29	.		.	.	.	8·6	.	27·6	.	.	.	0·5*
30	.		.	.	.	.	.	.	.	.	.	1·4*
31	.		.		.		.	.		.		.
M. S.	**41**	**46**	**101**	**45**	**102**	**55**	**30**	**142**	**55**	**40**	**101**	**59**

Godišnja suma = 817 mm

№ 100 Senta M. G. № 108 r. Tisa

Dan	Januar	Februar	Mart	April	Maj	Juni	Juli	Avgust	Septembar	Oktobar	Novembar	Decembar
1	.	.	21·3	.	.	.	1·2	.	.	1·8	.	.
2	.	.	**29·4**	3·9	.	4·7	.	2·2	1·8	2·4	.	.
3	.	.	11·1	.	14·5	0·9	.	.	4·5	.	.	.
4	.	.	.	6·8	.	.	.	.	1·4	.	**15·2**	.
5	.	.	.	.	.	.	.	3·6	0·6	6·1	8·3	.
6	.	2·5	2·1	.	0·8	.	.	3·5	.	7·2	7·5	.
7	.	.	3·5	.	1·0	.	.	14·6	.	.	9·5	2·2
8	.	3·1	.	.	.	.	.	.	.	8·2	2·9	5·7
9	.	.	.	.	.	.	.	.	.	.	.	1·8
10	.	2·2	9·6	.	8·8	.	1·5	.	.	.	0·9	2·4
11	.	.	2·1	0·4	.	.	.	.	.	.	0·6	5·5
12	.	5·9	.	0·5	.	.	0·8	.	1·6	.	10·8	1·9
13	1·4*	.	.	.	.	13·1	1·4	.	6·3	.	0·8	.
14	.	.	.	.	.	.	.	.	.	.	1·8	**8·2**
15	.	.	1·8	.	.	.	.	7·1	11·5	.	.	2·2
16	.	.	1·3	.	.	3·5	.	.	.	.	.	.
17	.	.	.	.	5·8	1·6	19·7	8·7	.	.	.	1·2
18	.	.	.	7·8	.	.	.	.	.	.	11·5	2·5
19	6·0*	.	.	.	.	.	.	.	0·5	.	.	5·3
20	**13·6**	.	.	.	.	**15·2**	.	.	**13·1**	.	.	.
21	.	4·1	0·6	8·1	.	.	.	.	.	.	0·4	0·8*
22	.	.	3·5	8·2	3·4	.	**20·8**	.	.	.	2·5	.
23	.	**13·3**	.	.	0·6	.	.	**16·8**	12·6	.	0·8	.
24	.	.	4·2	.	.	.	.	4·8	.	1·3	.	.
25	.	1·2	.	5·6	**34·1**	.	.	.	8·1	**9·3**	.	0·2*
26	11·3*	.	.	.	9·9	.	.	7·5	.	.	.	0·8*
27	2·0*	1·9	.	.	.	.	.	.	.	.	.	.
28	.	0·2	.	11·5	.	.	.	.	.	.	.	.
29	4·5		0·6	**20·2**	.	.	.	.	.	.	.	.
30	.		.	.	.	5·5	.	.	.	.	.	3·7*
31	.		1·4		.		.	.		.		.
M. S.	**39**	**34**	**93**	**73**	**79**	**45**	**45**	**69**	**62**	**36**	**74**	**44**

Godišnja suma = 693 mm

Dan	Januar	Februar	Mart	April	Maj	Juni	Juli	Avgust	Septembar	Oktobar	Novembar	Decembar
01	**Senta M. V.** № 109											r. Tisa
1	.	.	21·0	.	.	.	2·1	.	.	.	.	.
2	.	.	**34·7**	5·4	.	4·9	.	1·4	1·5	4·7	.	.
3	.	.	10·5	.	13·4	.	.	.	3·2	.	.	.
4	.	.	.	5·2	.	.	.	.	1·4	.	**16 1**	.
5	.	.	.	.	.	.	.	5·0	.	6·0	11·0	.
6	.	7·9	2·6	.	0·3	.	.	2·8	.	7·5	9·8	.
7	.	1·8	4·6	.	1·3	.	.	14·9	.	.	10·7	5·0
8	.	1·4	.	.	.	.	.	.	.	8·2	.	4·9
9	.	1·5	0·2	.	.	.	.	.	.	0·4	.	.
10	.	0·8	8·0	.	6·4	.	0·8	.	.	.	.	3·1
11	.	2·0	1·2	0·2	.	.	.	.	.	.	2·4	5·5
12	.	4·6	.	0·5	.	.	0·6	.	4·0	.	11·0	0·4
13	1·7*	.	.	.	.	8·7	1·4	.	4·0	.	0·8	0·6
14	.	.	.	.	.	1·6	.	.	.	.	0·2	**7·8**
15	.	.	0·7	.	.	.	.	9·4	5·0	.	1·8	0·2
16	.	.	1·5	0·3	.	2·0	.	.	6·9	.	.	2·6
17	.	.	.	.	10·3	3·6	2·4	8·9	.	.	.	1·9
18	.	.	.	9·8	.	.	15·3	.	.	.	12·5	2·0
19	6·9*	.	.	.	.	.	.	.	.	.	.	4·5
20	**13·6**	.	.	.	.	**15·0**	.	.	10·0	.	.	.
21	.	3·6	.	6·0	.	.	.	.	7·5	.	0·7	0·5*
22	.	.	5·8	9·0	3·7	.	**23·0**	.	**13·7**	.	3·2	.
23	.	**14·3**	.	2·0	0·4	.	.	**16·6**	.	.	0·2	.
24	.	.	5·0	.	0·3	.	.	5·1	.	1·1	1·0	.
25	.	1·0	.	5·5	**37·7**	.	.	0·3	8·7	**9·6**	.	0·5*
26	11·3*	0·9	.	.	15·2	0·3	.	8·0	.	.	.	1·0*
27	2·0*	1·6	.	.	.	.	.	.	.	.	.	.
28	5·8	.	0·1	10·5	.	.	.	.	.	.	.	.
29	8·0	.	.	**21·7**	.	.	.	.	.	.	.	6·6*
30	.	.	0·2	.	.	5·4	.	.	.	.	.	1·0*
31	.	.	0·8	.	.	.	.	.	.	.	.	.
M. S.	**49**	**41**	**97**	**76**	**89**	**42**	**46**	**72**	**66**	**38**	**81**	**48**

Godišnja suma = 745 mm

Dan	Januar	Februar	Mart	April	Maj	Juni	Juli	Avgust	Septembar	Oktobar	Novembar	Decembar
№ 102	**Senta M. O.** № 109											r. Tisa
1	.	.	**40·7**	4 6	.	.	.	1·2	.	2·3	.	.
2	.	.	25·5	0·3	0·4	4·9	.	1·4	1·5	2·7	.	.
3	.	.	0·3	1·8	13·2	1·0	.	.	3·4	.	8·6	.
4	.	.	.	5·8	.	.	.	.	1·4	.	**13·0**	.
5	.	5·9	0·6	.	.	.	.	7·8	0·6	**13·5**	9·1	.
6	.	3·8	6·6	.	0·6	.	.	.	.	0·5	2·8	2·0
7	.	.	.	.	1·6	.	.	15·0	.	8·2	9·0	6·6
8	.	2·7	.	.	.	.	.	.	.	.	.	2·2
9	.	1·9	2·8	.	.	.	0·8	.	.	0·4	.	.
10	.	.	6·6	0·2	6·5	.	.	.	.	.	1·3	5·6
11	.	6·6	.	.	.	.	.	.	.	.	9·0	3·5
12	1·7*	.	.	.	.	.	2·2	.	8·1	.	2·6	0·9
13	.	.	.	.	.	10·3	.	.	.	.	0·6	0·2
14	.	.	0·7	.	.	.	.	9·4	11·9	.	2·0	**7·7**
15	.	.	1·5	0·3	.	.	.	7·9	.	.	.	2·7
16	.	.	.	.	.	4·0	.	.	.	.	.	0·9
17	.	.	.	1·3	10·2	1·9	17·0	1·4	.	.	12·0	0·9
18	2·0*	.	.	6·9	.	.	.	.	.	.	0·5	6·8
19	**19·0***	.	.	.	.	.	.	.	.	.	.	.
20	.	3·6	0·4	.	.	**17·0**	.	.	**17·5**	.	0 4	0·5*
21	.	0·5	5·8	8·2	.	.	.	.	.	.	2·8	.
22	.	1·5	.	8·7	3·7	.	**23·0**	4·0	13·7	.	0·9	.
23	.	**12·8**	2·2	.	0·6	.	.	**16·7**	.	0·8	1·0	.
24	.	0·2	2·8	.	**37·6**	.	.	1·3	8·8	9·6	.	0·2*
25	1·7*	0·9	.	5·8	15·7	0·3	.	.	.	.	.	.
26	9·5*	2·5	.	.	.	.	.	8·0	.	.	.	0·3*
27	7·8	0·2	0·1*	.	.	.	.	.	.	.	.	.
28	.	.	0·2	**28·4**	.	.	.	.	.	.	.	.
29	.	.	1·2	4·0	.	5·4	.	.	.	.	.	1·4*
30	.	.	0·8	.	.	0·8	.	.	.	.	.	.
31	.	.	0·1	.	.	.	.	.	.	.	.	.
M. S.	**42**	**43**	**99**	**76**	**90**	**46**	**43**	**74**	**67**	**38**	**76**	**42**

Godišnja suma = 736 mm

Dan	Januar	Februar	Mart	April	Maj	Juni	Juli	Avgust	Septembar	Oktobar	Novembar	Decembar
103	**Ada** № 111											r. Tisa
1	.	.	22·5	3·7	.	.	0·8	2·3	.	0·3	.	.
2	.	.	**23·5**	0·1	.	8·9	.	4·8	1·0	.	11·3	.
3	.	.	.	1·0	16·9	.	.	**39·6**	.	.	**17·6**	.
4	.	.	.	4·4	.	.	.	.	2·5	12·6	6·9	.
5	.	.	0·4	.	.	.	.	7·7	.	.	0·3	3·5
6	.	.	0·8	.	1·5	.	.	.	.	5·4	2·6	3·4
7	.	.	.	.	.	.	.	9·4	.	3·6	.	0·9
8	.	5·6	3·4	.	.	.	.	.	.	.	0·6	6·7
9	.	**24·0**	3·0	.	.	.	.	.	.	.	12·0	3·5
10	.	.	.	.	.	.	0·8	.	.	.	1·5	3·1
11	.	7·5	.	0·3	.	.	0·3	.	.	.	0·9	0·5
12	.	.	.	1·3	.	.	2·5	.	7·1	.	4·3	**8·9**
13	1·5*	.	.	.	.	**18·6**	0 3	.	.	.	.	1·6
14	.	.	.	.	.	.	0·8	.	**15·5**	.	.	0·5
15	.	.	1·5	.	.	.	.	.	0·2	.	12·5	1·0
16	.	.	.	.	2·5	3·4	.	9·0	.	.	1·1	5·5
17	.	.	.	13·9	.	.	**8·4**	0·3	.	.	.	0·2
18	1·1*	.	.	4·7	.	.	.	.	.	.	1·0	1·1
19	0·9*	.	.	.	.	7·8	.	.	0·5	.	3·0	.
20	**15·5***	.	.	.	.	.	.	.	4·6	.	0·8	.
21	2·2*	.	3·4	4·0	.	.	.	.	.	.	1·3	.
22	.	.	.	20·7	**52·3**	.	.	12·4	.	.	.	.
23	.	11·7	2·1	.	0·3	.	.	7·7	.	**15·1**	.	0·6*
24	.	.	2·7	.	30·7	.	.	2·7	.	.	.	.
25	.	2·5	1·0	3·3	22·1	1·4	.	.	.	.	.	0·7*
26	0·4*	.	.	.	.	.	.	.	.	.	.	.
27	3·7*	.	1·5	.	.	.	.	.	.	.	.	.
28	1·5*	0·2	.	**31·8**	.	.	.	.	.	.	.	.
29	7·6*	.	0·5	7·2	.	6·6	.	2·2	.	.	.	4·0*
30	.	.	.	.	.	0·5	.	.	.	.	.	.
31	.	.	1·0	.	.	.	.	.	.	.	.	.
M. S.	**34**	**52**	**67**	**96**	**126**	**47**	**14**	**98**	**31**	**37**	**78**	**46**

Godišnja suma = 726 mm

Dan	Januar	Februar	Mart	April	Maj	Juni	Juli	Avgust	Septembar	Oktobar	Novembar	Decembar
№ 104	**Mol** № 112											r. Tisa
1	.	.	**45·0**	.	.	.	0·2	7·0	.	1·0	.	.
2	.	.	21·4	.	0·9	**15·4**	.	0·5	3·3	2·0	.	.
3	.	.	.	.	4·3	.	.	**16·5**	0·5	.	7·3	.
4	.	.	.	9·7	.	.	.	.	4·7	.	**11·9**	.
5	.	2·4	0·7	.	0·3	.	.	6·5	.	**13·0**	8·0	.
6	.	.	.	.	3·6	.	.	1·0	.	.	1·8	3·3
7	.	1·7	.	.	1·0	.	.	8·0	.	3·1	1·7	3·8
8	.	0·7	.	.	.	.	.	.	.	3·2	.	0·4
9	.	1·0	4·5	.	.	.	.	.	.	.	.	.
10	.	.	4·0	4·1	.	.	.	.	.	.	0·3	6·4
11	.	.	.	1·7	.	.	0·3	.	.	.	10·3	3·3
12	.	.	.	1·1	.	.	4·3	.	3·5	.	1·7	3·6
13	.	.	.	.	.	2·9	1·1	.	.	.	0·5	0·2
14	.	.	.	.	.	.	.	.	.	.	6·0	**8·3**
15	.	.	.	.	.	.	.	.	15·0	.	.	1·5
16	2·0	.	.	.	.	4·1	.	8·1	.	.	.	0·5
17	.	.	.	11·3	3·2	.	2·7	1·9	.	.	11·4	0·7
18	2·1	.	.	4·9	.	.	.	.	.	.	1·5	3·2
19	.	.	.	.	.	.	.	.	.	0·2	.	0·2
20	**6·2**	6·8	.	.	.	5·7	.	.	.	1·9	.	1·0
21	.	**10·2**	5·4	0·9	.	.	.	6·3	**15·7**	.	1·8	0·5*
22	.	2·5	.	**14·7**	31·2	.	.	5·8	.	.	0·6	.
23	.	5·7	15·5	.	.	.	.	5·7	2·3	12·7	.	0·3*
24	.	.	3·7	.	**32·7**	.	.	.	.	.	.	.
25	.	.	1·3	0·7	4·1	0·9	**5·2**	.	.	.	.	.
26	.	0·5	.	.	0·2	.	.	0·1	.	.	.	.
27	.	.	.	.	.	.	.	.	.	.	.	.
28	3·5	.	2·3	12·6	.	.	.	.	.	.	.	0·8*
29	.	.	.	3·7	.	6·1	.	2·8	.	.	.	2·7*
30	.	.	.	.	.	0·3	.	.	.	.	.	.
31	.	.	.	.	.	.	.	.	.	.	.	.
M. S.	**14**	**32**	**105**	**65**	**82**	**35**	**14**	**70**	**47**	**35**	**66**	**40**

Godišnja suma = 605 mm

III Tabela svakodnevnih opažanja vodenih taloga

№ 105 Velika Kikinda № 113 r. Tisa

Dan	Januar	Februar	Mart	April	Maj	Juni	Juli	Avgust	Septembar	Oktobar	Novembar	Decembar
1	.	0·4	.	.	.	.	.	.	.	.	.	.
2	.	.	**29·0**	0·5	1·5	.	.	7·5	.	.	.	.
3	.	.	19·3	3·0	5·6	1·2	1·5	.	.	.	.	0·5
4	1·2	.	0·3	2·0	6·5	.	0·4	**15·0**	.	.	8·2	.
5	.	.	.	2·8	.	.	.	.	6·5	.	12·4	.
6	.	3·5	.	.	0·9	.	.	3·2	.	10·5	4·5	.
7	.	2·4	.	.	7·2	.	.	.	.	3·2	1·8	3·7
8	0·5	2·5	.	.	4·0	.	.	.	.	.	1·2	3·1
9	.	2·8	.	.	.	.	.	.	3·5	**10·8**	0·8	0·5
10	.	2·5●	7·5	.	.	.	.	.	.	0·9	.	.
11	.	0·5●	3·6	.	.	.	.	.	.	.	4·1	1·0
12	.	1·8	.	.	.	.	4·5	.	.	.	13·6	5·6
13	1·5*	.	.	.	.	0·9	2·5	.	3·5	.	.	.
14	.	0·4●	0·5	.	.	.	.	.	.	.	2·5	6·8
15	.	.	0·3	1·9	.	26·6	.	.	.	.	.	8·6
16	.	.	1·3	.	.	1·5	.	2·5	**14·4**	.	.	1·0
17	.	.	.	1·7	.	.	**5·0**	9·7	.	.	1·3	3·5
18	.	1·0	.	11·0	.	.	.	1·3	.	.	**13·8**	5·6
19	0·7*	.	.	8·0	.	.	.	.	.	.	.	.
20	1·4*	.	.	.	.	.	.	.	2·3	.	.	.
21	0·5	0·8	0·5	.	.	15·5	.	.	2·0	.	2·8	**8·7**●
22	.	.	2·5	.	.	12·9	.	.	.	.	4·7	1·5
23	.	7·0	0·4	**17·5**	1·2	.	.	14·4	12·5	.	1·6	.
24	.	**7·5**	3·1	.	23·0	.	.	5·3	.	8·2	.	.
25	.	.	3·2	.	**23·5**	.	.	14·0	.	.	.	.
26	1·5*	1·5●	2·3	.	1·5	14·0	.	10·5	.	.	.	.
27	**8·5***	1·4	0·4	.	1·9	.	.	.	.	.	.	.
28	.	0·4	1·0	0·3	.	.	.	0·8	.	.	.	.
29	5·4	.	1·8	16·2	.	0·9	.	.	.	.	.	.
30	.	.	.	.	.	**35·0**	.	.	.	.	.	2·0*
31	.	.	.	.	.	.	.	.	.	.	.	2·3*
M. S.	**21**	**36**	**77**	**65**	**77**	**109**	**14**	**84**	**45**	**34**	**73**	**54**

Godišnja suma = 689 mm

№ 106 Rusko Selo № 114 r. Tisa

Dan	Januar	Februar	Mart	April	Maj	Juni	Juli	Avgust	Septembar	Oktobar	Novembar	Decembar
1	.	.	**21·3**	.	.	.	.	5·1	.	.	.	.
2	.	.	19·4	11·2	.	7·5	.	.	.	.	.	.
3	.	.	.	.	6·4	.	.	.	.	.	.	.
4	.	.	.	3·1	.	.	.	.	.	.	.	.
5	.	.	.	.	.	.	.	.	.	.	11·2	.
6	.	4·4	.	.	.	.	.	**19·0**	.	**20·2**	7·8	.
7	.	.	.	.	.	.	.	15·4	.	5·3	.	.
8	.	5·3	.	.	8·8	.	.	.	.	.	.	.
9	.	.	8·2	.	.	.	.	.	.	.	.	**8·2**
10	.	**7·1**	5·9	.	.	.	.	.	.	6·1	.	6·4
11	.	3·2	.	.	.	.	2·1	.	.	.	7·0	**7·1**
12	.	.	.	.	.	.	4·4	.	.	.	**19·0**	.
13	0·8*	.	.	.	.	.	**10·2**	.	.	.	.	.
14	.	.	.	.	.	12·0	.	.	.	.	.	6·1
15	.	.	.	.	6·2	4·3	.	.	**17·1**	.	13·5	.
16	.	.	.	8·6	.	.	.	.	.	.	.	.
17	.	.	.	.	.	.	.	.	.	.	.	6·4
18	1·0*	.	.	18·1	.	.	.	.	.	.	11·0	.
19	**18·4***	.	.	.	.	.	.	.	.	.	.	4·0
20	8·3	2·1	.	.	.	25·2	.	.	.	.	.	.
21	.	.	.	.	.	.	.	.	.	.	.	5·3●
22	.	.	.	**36·1**	.	3·6	.	7·6	6·8	.	.	.
23	.	**16·5**	10·2	.	15·5	.	.	10·2	.	.	.	.
24	.	.	5·4	.	**20·5**	.	.	12·4	.	.	7·3	.
25	.	.	.	.	17·6	.	.	.	.	10·0	.	.
26	6·8*	.	.	.	.	.	.	.	8·4	.	.	0·3*
27	.	.	.	.	.	.	.	14·1	.	.	.	.
28	3·2	3·4	4·6	.	.	.	.	.	.	.	.	.
29	5·4	.	.	22·6	.	.	.	8·3	.	.	.	.
30	.	.	.	4·2	.	**34·0**	.	.	.	.	.	**7·0***
31	.	.	.	.	.	.	.	.	.	.	.	.
M. S.	**44**	**42**	**75**	**104**	**75**	**87**	**17**	**92**	**32**	**42**	**77**	**51**

Godišnja suma = 738 mm

№ 107 Bašaid № 823 r. Tisa

Dan	Januar	Februar	Mart	April	Maj	Juni	Juli	Avgust	Septembar	Oktobar	Novembar	Decembar
1	0·2	.	.	.	.	.	0·8	.	.	.	.	.
2	0·3	.	**27·5**	1·3	.	.	0·7	12·4	.	0·6	.	.
3	.	.	21·6	.	.	6·9	.	.	.	.	.	.
4	.	.	.	.	1·4	.	.	10·6	.	.	3·7	.
5	.	3·7	.	0·3	.	.	.	.	3·4	.	14·2	.
6	.	4·3	.	.	.	.	.	8·3	.	**14·5**	3·5	.
7	0·2	.	.	.	10·7	.	.	9·4	.	.	.	5·8
8	.	.	.	.	7·6	.	.	.	.	3·0	1·8	1·0
9	.	.	.	1·2	.	.	.	5·9	.	.	.	1·0
10	.	7·2●	6·7	.	.	.	.	.	.	.	.	.
11	.	.	5·4	.	.	.	.	.	.	.	.	3·7
12	.	11·4	.	7·3	.	.	.	3·5	.	.	**16·4**	4·7
13	.	.	.	8·6	.	.	7·8	.	4·1	.	.	5·3
14	.	0·3*	.	.	.	.	.	.	.	.	.	.
15	.	.	.	2·3	.	17·8	.	.	.	.	**16·4**	**9·5**
16	7·4*	.	.	14·5	.	.	.	5·0	**7·2**	.	.	.
17	.	.	.	.	.	.	.	.	.	.	.	.
18	.	.	.	.	1·4	.	.	.	.	.	13·0	3·1
19	.	.	**24·3**	.	.	.	0·3	.	.	.	3·0	4·8
20	10·3*	.	.	.	.	.	.	.	.	.	.	.
21	7·8	5·7	.	.	9·6	.	.	4·3	3·5	.	.	1·4*
22	.	6·3	5·7	.	.	**10·7**	.	.	.	.	5·4	.
23	.	5·6	3·6	13·4	19·6	.	.	16·8	5·0	.	.	.
24	.	.	12·3	.	1·3	7·6	.	17·6	0·3	.	.	.
25	.	.	6·4	.	**47·9**	.	.	14·3	.	14·0	.	.
26	9·4*	.	.	2·7	7·5	2·3	.	.	3·8	3·1	.	.
27	**11·7***	.	.	.	.	.	.	2·7	.	.	.	0·2*
28	2·4	**12·7**	2·6	.	8·4	.	.	**17·8**	.	.	.	.
29	.	.	.	.	.	.	.	.	.	.	.	.
30	4·2	.	2·7	15·9	.	**27·6**	.	16·7	.	.	.	4·3*
31	.	.	.	.	.	.	.	3·6	.	.	.	4·0
M. S.	**54**	**57**	**95**	**92**	**104**	**73**	**20**	**149**	**27**	**35**	**77**	**49**

Godišnja suma = 832 mm

№ 108 Beodra № 950 r. Tisa

Dan	Januar	Februar	Mart	April	Maj	Juni	Juli	Avgust	Septembar	Oktobar	Novembar	Decembar
1	.	.	**33·4**	2·5	0·3	.	0·8	2·0	.	0·1	.	.
2	.	.	31·5	0·3	1·7	16·3	.	12·3	.	0·1	.	.
3	.	.	.	2·0	22·1	.	.	3·4	.	.	3·0	.
4	.	.	.	.	.	.	.	.	6·8	.	3·0	.
5	.	3·6	0·4	.	0·2	.	.	9·2	.	**20·0**	**28·0**	.
6	.	5·4	6·7	.	0·5	.	.	.	.	.	7·5	4·3
7	0·2	.	.	.	2·4	.	.	0·3	.	2·7	3·4	.
8	.	1·9*	.	.	2·7	.	.	1·7	.	3·0	.	.
9	.	0·6●	4·6	.	.	.	.	.	.	.	.	.
10	.	0·5*	6·7	.	.	.	.	.	.	.	6·0	.
11	.	5·1	.	0·2	.	.	1·2	.	.	.	18·3	4·6
12	1·5*	.	.	.	.	.	0·6	.	4·7	.	.	5·7
13	.	0·2*	.	.	.	0·6	0·3	.	.	.	.	.
14	.	.	.	0·1	.	6·4	.	.	.	.	.	**9·5**
15	.	.	0·8	0·2	.	0·2	.	5·1	12·2	.	17·0	.
16	0·1*	.	.	1·3	.	2·3	.	11·9	.	.	.	.
17	.	.	.	2·1	0·6	.	0·1	15·3	.	.	.	1·5
18	0·8*	.	.	10·2	.	.	**12·2**	.	.	.	.	5·4
19	**24·2***	.	.	.	.	.	.	.	0·1	.	.	.
20	4·6*	7·3	.	.	.	5·7	.	.	2·4	.	.	.
21	.	3·2	5·0	.	.	.	.	.	.	.	2·0	0·1*
22	.	1·0	.	**30·7**	39·1	.	.	3·4	**21·8**	.	1·0	.
23	.	**7·8**	3·2	.	0·3	.	.	13·6	0·2	.	1·5	.
24	.	.	2·3	.	**51·9**	.	.	**17·0**	.	1·5	.	.
25	0·5*	0·2	7·3	.	5·5	0·7	.	0·1	.	11·7	.	0·2*
26	12·0*	3·4	.	.	.	.	.	.	.	.	.	0·1*
27	1·3	0·8	0·9	.	.	.	.	.	.	.	.	.
28	5·2	.	2·4	11·1	.	.	.	.	.	.	.	.
29	0·2	.	0·2	7·5	.	**23·8**	.	3·4	.	.	.	.
30	.	.	0·1	.	.	.	.	.	.	.	.	.
31	.	.	.	.	.	.	.	.	.	.	.	.
M. S.	**51**	**41**	**106**	**68**	**127**	**56**	**15**	**99**	**48**	**39**	**91**	**31**

Godišnja suma = 772 mm

Januar	Februar	Mart	April	Maj	Juni	Juli	Avgust	Septembar	Oktobar	Novembar	Decembar

09 **Bač. Petrovo Selo № 115** r. Tisa

			36·7	2·3	.	.	.	10·8	.	0·3	.	.
			23·6	0·1	0·1	7·2	.	0·2	0·2	0·1	.	.
			.	1·4	4·8	.	.	3·8	0·4	.	9·6	0·1
			.	1·8	.	.	.	.	4·8	.	13·9	.
	3·0	0·3	.	.	0·4	.	.	6·2	.	15·2	9·1	.
	4·8	3·5	.	.	1·5	.	.	1·1	.	.	1·8	3·3
0·2	.	.	.	.	1·2	.	.	4·2	.	3·8	1·2	1·1
	3·1	0·1	.	.	.	.	.	0·4	.	3·6	.	0·7
	2·3●	1·5	.	.	.	.	.	.	.	1·1	.	.
	.	6·3	0·5	5·9▲	.	.	.	.	0·2	.	0·4	8·0
	3·1	.	0·2	.	.	0·5	.	.	.	.	10·7	3·6
3·0●	.	.	.	.	.	5·6	.	4·3	.	.	0·4	3·2
	.	.	.	.	.	.	.	.	.	.	.	.
	.	.	.	.	2·9	1·3	.	.	.	.	0·6	7·4
	.	0·3	0·9	.	0·3	.	.	.	.	.	.	1·3
	.	0·5	.	.	.	.	.	.	9·9	.	.	0·5
	.	0·1	0·3	.	5·7	.	9·4	.	.	.	18·2	0·9
	.	.	6·5	18·7	.	0·6	0·6	.	.	.	1·5	1·3
4·8*	.	.	4·9	.	.	.	.	.	.	.	.	0·1
24·7*	.	.	.	.	.	.	.	2·4	.	.	.	.
3·6*	7·9	.	.	.	9·6	.	.	2·0	.	.	1·5	3·3*
.	2·9	4·8	3·7	.	.	.	.	.	.	.	2·8	0·7*
.	1·9	.	21·1	24·6	.	.	7·1	15·1	.	.	.	.
.	8·0	1·8	.	.	.	.	7·2	.	0·1	0·3	.	.
.	.	3·3	.	34·2▲	0·1	.	4·2	2·5	15·0	.	.	1·3*
1·4*	.	3·5	0·8	3·5	2·7	3·2	.	.	.	.	.	.
5·2*	3·6	.	0·4	2·0	.	.	0·1	.	.	.	.	1·2*
.	1·6	1·3	.	.	.	.	0·1	.	.	.	.	.
6·2	0·8	0·6	9·4	.	.	.	0·2	.	.	.	.	.
.	.	0·3	5·5	.	4·2	0·1	1·6	.	.	.	.	1·8*
.	.	0·2	0·2	.	1·7	.	.	.	.	.	.	.
.	.	0·3	.	.	.	.	.	.	.	.	.	.
49	43	89	60	97	34	11	57	42	39	72	40

Godišnja suma = 633 mm

Dan	Januar	Februar	Mart	April	Maj	Juni	Juli	Avgust	Septembar	Oktobar	Novembar	Decembar

№ 110 **Stari Bečej № 116** r. Tisa

1	.	.	39·3	1·9	.	.	0·5	9·4	.	.	1·0	.
2	.	.	21·3	0·3	.	4·5	.	1·7	.	.	.	.
3	.	.	.	.	8·2	.	.	6·1	2·4	.	13·3	.
4	.	.	.	2·4	.	.	.	.	.	.	12·2	.
5	.	3·4	0·9	3·0	2·7	.	.	8·0	.	0·5	11·1	0·1
6	.	5·1	3·6	.	6·1	.	.	1·1	.	19·3	1·4	4·8
7	0·1	.	.	.	.	.	.	0·2	.	2·8	2·5	1·1
8	.	4·3●	.	.	.	.	.	2·9	.	5·6	.	0·3
9	.	2·8*	2·6	.	.	.	.	1·7	.	2·0	.	.
10	.	0·2*	6·8	1·0	.	.	1·7	.	.	.	1·7	8·1
11	.	6·4	.	.	.	.	.	.	.	.	9·5	4·2
12	2·7*	.	.	0·3	.	0·1	6·2	.	4·1	.	1·6	3·9
13	.	0·4●	.	.	.	26·7	1·2	.	.	.	.	0·5
14	.	.	.	1·1	.	5·4	.	.	.	.	9·6	8·1
15	.	.	1·0	.	.	0·2	.	0·6	12·6	4·4	.	1·6
16	0·1*	.	.	.	.	8·2	.	16·5	.	.	.	0·9
17	.	.	.	11·2	7·1	0·2	5·3	2·3	.	.	13·2	.
18	1·3*	.	.	3·5	.	.	3·5	.	.	.	0·5	4·6
19	24·1*	.	.	.	.	.	.	0·1	.	.	.	.
20	5·9	8·2	.	.	.	7·7	.	.	7·6	.	2·0	1·3*
21	.	6·2	5·5	4·4	.	0·4	.	.	.	.	3·6	.
22	.	1·4	.	18·2	15·3	0·1	.	13·6	28·0	.	0·4	.
23	.	6·6	3·0	0·1	0·2	.	.	8·0	.	.	.	.
24	.	.	1·9	.	41·9	.	.	7·3	2·2	17·7	.	1·7*
25	1·6*	.	6·1	1·2	13·2	1·6	.	.	0·8	.	.	.
26	16·4*	4·1	.	.	0·6	.	1·3	.	.	.	.	0·5*
27	1·2	1·1	0·8	.	1·6	.	.	.	.	.	.	.
28	5·2	1·2	3·0●	14·5	.	.	.	.	.	.	.	.
29	.	.	0·4	6·4	.	4·2	.	38·2	.	.	.	3·4*
30	.	.	.	.	.	.	.	.	.	.	.	6·6*
31	.	.	1·7	.	.	.	.	.	.	.	.	.
M. S.	59	51	98	70	97	59	20	118	58	52	84	52

Godišnja suma = 818 mm

111 **Bajmok № 118** r. Tisa

		0·3	0·7	.	.	3·8	.	.	1·2	.	.	
		34·7	3·0	.	.	.	12·7	0·4	7·3	.	.	
	0·2	25·5	1·7	0·5	6·8	.	3·6	0·9	3·8	.	.	
	.	.	2·1	14·4	0·4	.	.	.	.	12·0	1·0	
	.	.	3·9	.	.	.	.	.	0·1	5·8	.	
	1·1	1·3	.	0·4	.	.	3·3	.	16·3	16·9	.	
0·1	2·6	12·2	.	1·7	.	.	.	.	.	15·5	3·2●	
	.	.	.	.	.	.	.	.	10·1	0·6	9·9	
3·1*	2·5	.	.	.	.	.	0·7	.	0·5	.	2·7	
	3·0	3·8	0·6	.	.	.	0·3	.	.	0·6	.	
	.	6·3	0·3	.	.	0·7	.	.	.	2·7	5·2	
	6·4●	.	.	.	.	1·2	.	.	.	10·6	3·1	
3·0*	.	0·6	.	.	2·7	10·9	.	10·8	.	6·9	1·7	
0·4*	.	0·5	.	.	.	0·8	.	.	0·6	0·4	2·4	
	.	1·1	8·8	.	1·1	0·7	.	.	1·7	0·6	4·5	
	.	6·2	0·3	3·1	.	.	1·6	10·0	.	.	5·0	
1·2*	.	.	.	0·4	4·9	0·3	15·1	.	.	.	0·1	
	0·9	.	8·3	.	.	34·1	0·6	.	.	13·4	0·2	
1·3*	0·2	.	1·0	.	.	.	.	.	.	0·8	11·3●	
21·2*	.	.	.	.	.	.	.	0·9	.	.	0·4*	
1·7*	6·4	.	.	.	12·3	0·2	.	1·3	.	2·7	2·0*	
.	2·7	4·9	3·7	.	.	1·0	.	.	.	0·1	0·8*	
.	3·3*	.	7·0	7·5	.	.	4·8	5·0	.	0·5	.	
.	9·8*	7·0	.	4·8	.	.	21·4	.	.	0·7	.	
.	0·6	0·8	.	37·9	0·3	.	1·1	5·5	14·0	.	3·2*	
4·8*	0·4	.	.	36·6	6·5	3·2	.	.	0·2	0·7	.	
10·7*	1·6	.	.	.	.	1·0	12·5	.	.	.	.	
10·5*	0·6	1·8	.	.	.	.	.	.	.	.	.	
7·7		1·0	41·2	.	.	.	.	.	.	.	.	
.		2·0	6·2	.	12·3	1·5	0·9	.	.	.	.	
.		3·9	.	.	.	.	.	.	.	.	.	1·2*
S. 66	42	114	89	107	47	59	79	35	56	92	58	

Godišnja suma = 844 mm

№ 112 **Bačka Topola № 119** r. Tisa

1	.	.	0·4	2·3	.	.	.	3·2	.	.	.	.
2	.	.	38·0	1·4	.	17·8	.	2·7	.	.	.	.
3	.	.	35·0	3·0	9·4	2·0	.	.	.	.	12·3	1·0
4	.	.	.	4·9	.	.	.	.	1·2	.	14·2	.
5	.	.	.	5·4	.	.	.	7·2	1·0	28·0	15·7	.
6	.	7·0	1·3	.	7·4▲	.	.	4·5	.	.	10·0	5·4
7	0·1	3·0	7·8	.	.	.	.	.	.	14·3	13·0	4·2
8	.	3·5	.	.	.	.	.	.	.	.	.	2·0
9	.	0·7	.	.	.	.	.	3·4	.	.	.	.
10	.	.	1·0	.	.	.	.	.	.	.	5·7	11·0
11	.	6·7●	3·8	.	.	.	.	.	.	.	9·2	5·4
12	3·1*	.	.	.	.	1·7	9·5	.	9·3	.	5·3	6·3
13	.	.	0·3	.	.	.	2·0	.	.	.	2·0	3·4
14	.	.	.	3·8	.	2·3	.	.	.	.	3·0	9·8
15	.	.	0·8	.	.	.	.	6·8	11·0	2·4	.	2·8
16	.	.	1·3	6·0	.	3·2	.	14·0	.	.	.	1·3
17	.	.	.	11·5	.	.	32·0	5·0	.	.	11·7	2·0
18	0·7*	.	.	5·6	.	.	.	.	.	.	2·0	6·9
19	12·7*	.	.	.	.	.	.	.	.	.	.	1·5●
20	10·0●	11·5	.	.	.	10·0	.	.	1·3	.	7·0	1·3●
21	.	5·8	4·8	1·4	.	.	.	.	.	.	4·0	1·7●
22	.	2·9	.	6·5	9·4	.	.	.	3·4	.	4·5	.
23	.	9·3●	6·6	.	46·3▲	.	.	22·0	.	.	1·0	.
24	.	.	.	.	21·0	.	.	5·8	7·2	13·5	.	7·8*
25	.	.	.	.	17·9	.	6·2	.	.	3·9	2·4	.
26	4·5*	2·5	.	.	.	.	1·4	.	.	.	.	.
27	2·6●	2·1	2·0	.	.	.	.	.	.	.	.	.
28	.	0·4	1·0	43·9	.	.	.	.	.	.	.	.
29	.	.	1·0	13·0	.	8·0	.	39·0	1·5	.	.	1·8*
30	.	.	1·5	.	.	.	.	.	.	.	.	2·5*
31	.	.	1·6	.	.	.	.	.	.	.	.	.
M. S.	34	55	108	109	111	45	51	114	36	62	123	78

Godišnja suma = 926 mm

III Tabela svakodnevnih opažanja vodenih taloga

№ 113 Crvenka № 953 r. Tisa

Dan	Januar	Februar	Mart	April	Maj	Juni	Juli	Avgust	Septembar	Oktobar	Novembar	Decembar
1	.	.	**30·0**	2·2	.	.	.	.	.	1·2	.	.
2	.	0·1	19·2	.	.	3·2	.	2·8	5·2	0·1	.	.
3	.	.	.	1·2	2·8	.	.	2·2	3·0	0·1	8·4	0·3
4	.	.	.	0·4	.	.	.	1·0	**16·7**	1·3	3·0	.
5	.	5·5	0·6	.	0·6	.	2·3	.	1·6	**24·2**	**13·5**	.
6	.	3·2	8·2	.	9·3	.	.	3·3	.	.	12·6	4·1
7	0·3	.	.	.	.	.	.	2·8	.	11·9	0·2	2·4
8	.	6·3	.	.	.	.	0·3	.	.	0·3	.	0·5
9	.	0·7	0·2	.	.	.	1·3	0·1	.	.	0·3	.
10	.	.	3·7	0·3	.	.	6·0	.	.	.	1·5	**10·9**
11	.	**9·9**●	.	0·2	.	.	.	.	0·1	.	11·4	1·4
12	.	.	0·2	.	.	**9·8**	4·2	.	10·2	.	2·5	0·3
13	.	.	.	.	.	.	.	.	.	.	.	0·4
14	.	.	.	2·9	.	.	.	.	.	.	3·4	4·6
15	.	.	1·9	.	0·8	.	.	.	9·7	2·8	.	2·3
16	.	.	.	.	.	3·9	.	3·0	.	.	0·3	.
17	.	.	.	11·5	.	0·5	**65·3**	15·1	.	.	7·6	.
18	.	.	.	5·9	.	.	.	.	.	.	.	7·5
19	**18·5**●	.	.	.	.	.	.	.	.	.	0·2	2·3
20	5·8●	7·6●	.	3·2	.	7·7	.	.	2·4	.	1·3	1·1*
21	.	8·4●	8·1	1·4	.	.	0·2	.	.	.	3·1	0·3●
22	.	3·1	.	5·3	20·2	.	.	2·3	7·0	.	.	.
23	.	7·6	5·7	.	8·7	.	.	14·7	.	.	0·4	.
24	.	.	0·2	.	7·0	0·1	.	10·7	4·2	11·2	.	3·0*
25	.	.	.	2·5	**36·4**	.	7·0	.	.	.	.	.
26	.	2·5	.	.	.	.	1·4	0·2	.	0·1	.	.
27	4·8●	.	1·0	.	.	.	.	**36·8**	.	.	.	.
28	3·7●	0·2	0·3	**26·6**	.	.	.	.	.	.	.	.
29	.		0·5	2·2	.	5·9	.	.	.	.	.	7·0*
30	.		7·4	.	.	0·6	1·1	.	.	.	.	1·0*
31	.		1·7		.		.	.		.		.
M. S.	**33**	**55**	**89**	**66**	**86**	**32**	**89**	**95**	**60**	**53**	**70**	**49**

Godišnja suma = 777 mm

№ 114 Novi Vrbas № 121 r. Tisa

Dan	Januar	Februar	Mart	April	Maj	Juni	Juli	Avgust	Septembar	Oktobar	Novembar	Decembar
1	.	.	.	1·6	.	.	.	.	.	.	.	.
2	.	.	**34·0**	0·5	.	.	.	4·2	.	1·4	.	.
3	.	0·1	26·5	1·9	.	.	.	2·8	0·5	.	.	.
4	.	.	.	.	0·7	.	.	.	.	.	3·4	.
5	.	.	1·8	2·0	.	.	8·2	.	.	.	7·2	.
6	.	1·6	.	11·5	17·2	.	.	7·5	.	**21·6**	**18·0**	.
7	.	5·4	5·0	.	9·5	.	.	2·1	0·2	.	10·5	2·6
8	.	.	.	.	2·2	.	.	.	.	9·2	.	1·7
9	.	6·3	0·5	.	.	.	.	.	.	.	.	.
10	.	1·2	1·0	1·5	.	.	4·0	11·5	.	1·2	.	.
11	.	0·1	3·8	.	.	.	22·6	.	.	.	4·5	**12·3**
12	.	9·5	.	.	.	.	1·0	.	.	.	12·0	1·4
13	2·7*	.	.	.	.	5·9	1·9	.	**11·5**	.	.	1·3
14	.	.	.	.	.	.	.	.	.	.	.	1·2
15	.	.	.	3·6	.	0·3	.	.	.	1·5	13·0	6·8
16	.	.	1·0	0·4	.	.	.	2·0	9·8	2·9	.	2·4
17	0·7*	.	.	0·1	.	12·1	.	18·0	.	.	.	0·7
18	.	.	.	23·7	.	.	**42·5**	.	.	.	13·2	.
19	1·2*	.	.	.	.	.	0·3	.	.	.	.	11·7
20	**24·0**	.	.	.	.	.	0·2	.	.	.	.	0·7
21	9·0*	**10·0**	.	.	.	**16·8**	.	.	7·8	.	.	1·2*
22	.	7·4	7·1	13·4	.	.	.	.	.	.	4·6	0·9*
23	.	1·3	.	16·5	2·6	.	.	12·0	.	.	2·4	.
24	.	.	4·0	.	6·0	.	.	**21·7**	3·6	.	2·6	.
25	.	.	1·9	.	10·3	.	.	15·2	11·3	12·5	.	3·5*
26	4·6*	0·1	.	0·3	**26·5**	.	1·6	.	.	.	.	.
27	7·7*	0·9		0·2	.	.	.	5·9	.	.	.	.
28	2·5	1·3	.	1·1	.	.	.	.	.	.	.	.
29	5·8		2·5	**30·0**	.	.	.	.	.	.	.	.
30	0·3		0·2	3·2	.	3·2	2·0	.	.	.	.	9·6*
31	.		9·3		.		.	1·8		.		3·4*
M. S.	**59**	**45**	**99**	**112**	**75**	**38**	**84**	**105**	**45**	**50**	**91**	**61**

Godišnja suma = 864 mm

№ 115 Čurug № 943 r. Tisa

1	.	.	.	1·8	.	.	0·4	15·5	.	.	.	.
2	0·3*	.	**38·2**	2·1	.	.	.	4·4	.	.	.	.
3	.	.	25·0	.	4·1	1·6	.	.	.	.	2·8	.
4	.	.	.	2·8	.	0·4	.	.	.	.	**26·4**	.
5	.	.	.	3·5	.	.	.	6·3	.	.	12·5	.
6	.	3·1	2·3	.	2·7	.	.	2·1	.	17·2	.	6·7
7	.	6·5	6·8	.	13·5	.	.	.	.	1·8	2·3	2·0
8	.	.	.	.	3·0	.	.	7·8	.	3·6	.	.
9	.	4·3●	.	.	.	.	.	0·2	.	.	.	.
10	.	0·6●	2·3	.	.	.	.	.	.	.	.	7·4
11	.	1·4	1·0	.	.	.	0·7	.	.	.	8·4	3·4
12	.	6·8	.	1·0	.	.	3·8	.	0·1	.	5·2	1·3
13	2·0*	1·4	.	.	.	1·4	1·7	.	4·2	.	.	3·2
14	0·4*	.	.	.	.	**21·0**	.	.	.	.	11·5	8·5
15	.	.	.	.	.	2·4	.	.	.	2·1	.	.
16	.	.	1·9	.	.	.	.	**23·0**	**4·8**	.	.	1·2
17	0·3*	.	.	.	.	6·5	**19·8**	3·0	.	.	15·5	.
18	.	.	.	2·3	1·2	.	.	.	.	.	.	7·4
19	0·3●	.	.	**27·2**	.	.	.	1·6	.	.	.	.
20	**19·0**●	.	.	.	.	.	2·1	.	.	.	2·2	1·6*
21	5·7●	6·1	.	.	.	2·3	.	.	3·0	.	5·2	0·8*
22	.	6·0	7·1	7·8	.	1·5	.	10·2	2·5	.	1·2	.
23	.	0·5	.	25·2	3·4	.	.	14·4	.	.	0·6	.
24	.	**8·0**	7·0	0·1	1·2	.	.	16·8	.	.	.	0·2*
25	.	.	1·7	.	**64·0**	.	.	.	.	**28·4**	.	.
26	.	.	11·5	.	1·9	.	0·6	.	.	.	.	0·5*
27	2·0*	0·9	.	0·1	2·1	.	.	.	.	.	.	.
28	1·5*	2·1	1·0	.	.	.	.	.	.	.	.	.
29	4·3		.	24·3	.	5·5	.	2·3	.	.	.	**10·5***
30	0·6		.	2·7	.	.	.	7·3	.	.	.	4·5*
31	.		.		.		.		.			.
M. S.	**36**	**48**	**106**	**101**	**97**	**43**	**29**	**115**	**15**	**53**	**94**	**59**

Godišnja suma = 796 mm

№ 116 Temerin № 850 r. Tisa

1	.	.	.	0·7	.	.	.	.	.	.	.	.
2	0·5*	.	**32·6**	1·6	.	.	.	12·7	.	2·0	.	.
3	.	.	25·3	.	1·3	2·2	.	5·5	2·6	.	.	.
4	.	.	.	3·3	2·4	.	.	.	.	.	10·3	.
5	.	0·3	.	1·0	.	.	.	.	.	.	9·2	.
6	.	2·0	2·0	4·9	1·5	.	.	9·8	1·5	**22·3**	**17·4**	.
7	.	3·1	3·9	.	2·4	.	.	0·5	.	3·4	3·4	8·2
8	.	.	.	.	26·2	.	.	.	.	3·1	.	0·9
9	.	3·7	.	.	.	.	.	7·4	.	6·6	.	.
10	.	1·5	1·9	.	.	.	0·6	.	.	2·0	.	.
11	.	2·3	.	.	3·3	.	.	.	.	.	.	6·7
12	.	7·4	.	.	.	.	.	.	1·7	.	9·9	3·5
13	2·6*	1·2	.	.	.	8·2	3·7	.	5·5	.	1·5	.
14	.	.	.	.	.	.	.	.	.	.	.	7·3
15	.	.	.	1·3	.	.	.	.	5·5	.	10·8	1·8
16	.	.	1·2	.	.	.	.	.	.	.	.	0·9
17	0·3*	.	.	.	.	10·1	.	17·0	.	.	1·4	0·3
18	.	.	.	23·0	.	.	**41·7**	2·6	.	.	14·7	7·3
19	0·4*	.	.	8·6	.	.	.	.	.	.	.	.
20	**21·3***	.	.	.	.	.	.	.	2·5	.	.	**9·1**●
21	9·0*	4·6	.	.	.	2·5	.	.	**7·4**	.	1·3	0·3*
22	.	7·2	5·3	.	.	3·4	.	.	1·9	.	3·9	.
23	.	.	.	6·7	19·7	1·4	.	14·0	.	.	0·7	.
24	.	**8·2**	7·2	15·2	1·2	.	.	8·6	.	.	.	.
25	.	.	6·8	.	**27·4**	.	.	**27·1**	3·8	19·3	.	.
26	0·3*	0·6	7·1	.	6·5	.	.	.	.	.	.	1·0*
27	1·6*	.	.	.	.	.	3·0	.	.	.	.	.
28	3·3	3·4	.	.	10·7	.	.	.	.	.	.	.
29	4·3		1·4	**29·3**	.	.	.	.	.	.	.	.
30	1·8		.	3·8	.	**18·6**	.	10·0	.	.	.	6·0*
31	.		2·0		.		.	8·1		.		3·6*
M. S.	**45**	**46**	**97**	**99**	**103**	**46**	**49**	**123**	**32**	**59**	**85**	**57**

Godišnja suma = 841 mm

an	Januar	Februar	Mart	April	Maj	Juni	Juli	Avgust	Septembar	Oktobar	Novembar	Decembar
117	**Petrovgrad** № 124											r. Tisa
1	.	.	.	0·7	.	.	.	.	7·7	.	.	.
2	0·3*	.	**19·8**	0·8	.	.	0·9	19·5	1·1	0·6	.	.
3	.	0·7	1·2	.	.	1·2	.	14·4	.	.	.	.
4	0·8	.	1·9	.	7·1	.	8·7	4·6	.	.	2·9	.
5	.	.	5·2	3·4	.	.	.	7·4	.	.	**21·7**	.
6	.	.	.	.	.	.	.	.	.	**18·6**	11·2	.
7	.	.	.	.	5·6	.	.	.	.	.	.	**15·1**
8	2·4	.	.	.	.	.	.	.	.	6·6	.	0·9
9	.	**15·5**	.	.	.	.	8·7	.	.	.	.	.
10	.	.	6·3	3·1	.	.	.	.	.	.	.	.
11	.	.	.	2·6	.	.	.	.	.	.	3·4	1·2
12	.	3·2	.	2·2	.	.	2·8	.	.	.	19·1	.
13	2·5*	12·9*	.	1·2	.	1·4	11·6	.	3·2	.	.	9·2
14	.	1·7	.	.	.	.	3·2	6·6	.	.	.	.
15	.	.	.	.	.	.	5·6	.	.	.	11·5*	8·8
16	.	.	.	.	.	.	.	.	3·3	1·9	.	.
17	1·3*	.	.	.	.	.	.	8·2	.	.	.	1·9
18	.	.	.	25·2	.	.	.	12·9	.	.	14·5	2·1
19	.	.	.	12·3	.	.	**15·5**	.	.	.	1·5	4·6
20	7·8*	.	2·9	.	.	.	0·8	.	4·3	.	.	0·7*
21	**26·7***	1·2●	.	.	.	9·2	0·9	.	.	.	.	1·4
22	.	5·3	7·3	.	.	**23·1**	.	.	0·9	.	.	.
23	.	.	.	**26·9**	1·4	.	.	4·3	.	.	.	.
24	3·1*	9·9	6·0	.	**34·8**	.	.	20·2	.	.	.	.
25	2·8*	.	2·4	.	21·5	.	.	4·7	1·9	.	.	0·4*
26	3·1	.	11·5	.	.	2·9	.	12·3	**7·8**	8·7	.	.
27	.	.	.	.	6·8	.	.	.	.	.	.	.
28	.	.	.	.	.	.	.	1·9	.	.	.	.
29	.		.	.	.	2·1	2·0	21·2	.	.	.	.
30	.		.	7·3	.	.	.	.	.	.	.	3·6*
31	.		.		.		.	**38·4**		.		7·5*
M. S.	**51**	**50**	**65**	**86**	**77**	**40**	**61**	**177**	**30**	**36**	**86**	**57**

Godišnja suma = 816 mm

Dan	Januar	Februar	Mart	April	Maj	Juni	Juli	Avgust	Septembar	Oktobar	Novembar	Decembar
№ 118	**Titel** № 125											r. Tisa
1	.	.	.	.	.	.	.	.	3·8	.	.	.
2	0·6*	.	**26·4**	.	.	.	2·0	**36·6**	.	1·8	.	.
3	.	.	24·8	.	3·2	0·7	.	20·5	5·9	.	.	.
4	0·5	.	.	.	5·6	.	.	.	0·3	.	9·5	.
5	.	.	.	5·5	.	.	.	3·9	.	1·2	13·2	.
6	.	3·1	1·5	.	.	.	.	29·1	.	**16·5**	9·9	.
7	.	5·6	5·1	.	6·1	.	.	0·4	.	1·9	.	8·2
8	.	.	.	.	.	.	.	.	.	10·1	1·8	2·6
9	.	7·1●	.	.	.	.	**9·4**	1·6	.	.	.	.
10	.	1·2●	8·6	.	.	.	.	.	.	.	.	.
11	.	1·8	4·0	0·7	.	.	.	.	.	.	1·1	0·7
12	.	8·2*	.	0·8	.	.	.	.	.	.	20·9	1·4
13	0·7*	3·3	.	0·5	.	4·1	2·5	.	4·0	.	.	6·2
14	2·9*	.	.	.	.	7·9	1·4	.	.	.	.	.
15	.	.	.	2·6	.	.	.	.	.	.	8·7●	8·5
16	.	.	.	.	.	**41·3**	.	1·6	.	.	.	0·7
17	1·3*	.	.	.	1·1	6·5	.	21·1	.	.	.	.
18	0·7*	.	.	**54·5**	1·4	0·8	.	5·2	.	.	**23·2**	.
19	.	.	.	5·4	1·2	.	.	.	.	.	1·7	5·6
20	**17·9***	.	.	.	.	.	2·4	5·3	4·8	.	.	
21	13·3	2·4	.	.	.	12·6	.	.	.	.	.	1·6*
22	.	3·1	7·4	5·6	.	3·8	.	.	.	.	3·1	.
23	.	.	.	20·5	4·4	.	.	6·7	1·8	.	.	.
24	.	**11·1●**	3·3	.	**18·9**	.	.	23·4	.	.	0·7	.
25	.	.	3·1	.	14·0	.	.	17·6	2·1	11·2	.	0·3*
26	3·1*	1·6	14·5	1·9	5·7	.	.	.	**9·2**	.	.	.
27	4·3*	0·7	.	.	4·1	1·9	5·3	.	.	.	.	.
28	3·5	.	.	.	.	.	.	18·7	.	.	.	.
29	2·6		.	6·6	.	.	.	.	.	.	.	.
30	2·5		.	2·9	.	1·1	.	.	.	.	.	**9·1***
31	.		0·5		.		.	18·7		.		5·2*
M. S.	**54**	**49**	**99**	**108**	**66**	**81**	**23**	**210**	**32**	**43**	**94**	**50**

Godišnja suma = 909 mm

	Januar	Februar	Mart	April	Maj	Juni	Juli	Avgust	Septembar	Oktobar	Novembar	Decembar
119	**Zemun** № 126											r. Dunav
1	.	.	4·2	0·2	.	.	.	.	.	.	.	.
2	.	.	**54·0**	0·2	0·7	0·2	.	6·0	10·0	.	.	.
3	.	.	.	.	4·3	0·2	.	1·2	.	.	0·8	1·0
4	2·5	.	.	5·0	.	.	.	8·4	.	.	9·2	.
5	.	.	.	2·0	.	.	.	4·1	.	.	**22·6**	3·0
6	.	1·3	3·5	.	1·9	.	**6·8**	10·5	**13·2**	**15·5**	1·5	.
7	.	2·0	3·9	.	31·0	.	.	.	.	3·6	.	**12·0**
8	.	2·0	0·2	.	.	.	.	.	.	9·0	.	.
9	.	**23·0**	.	.	.	.	.	0·5	.	.	.	.
10	.	0·2	5·3	.	.	.	.	0·7	.	.	.	.
11	.	0·3	1·1	3·5	.	.	.	.	0·6	.	1·2	0·5
12	.	15·9●	.	2·4	.	0·6	.	.	1·0	.	21·0	3·0
13	4·2*	0·1*	0·1	3·0	.	7·6	1·0	.	1·2	.	.	.
14	.	.	.	.	.	.	.	.	.	.	.	8·0
15	.	.	.	4·5	.	0·8	.	.	1·0	.	5·0	.
16	0·3*	.	5·1	0·2	.	9·3	.	5·0	2·5	3·2	5·0	0·8
17	.	.	.	3·0	1·0	1·1	.	19·6	.	.	.	.
18	0·2*	.	.	**25·6**	.	.	.	.	.	.	17·5	1·5
19	6·0	.	.	.	13·9	.	5·7	1·4	.	.	.	.
20	**25·7●**	.	.	.	.	.	6·0	.	1·0	.	.	.
21	4·8●	3·8	0·5	1·0	.	.	.	.	.	.	3·5	1·1*
22	.	.	1·5	13·3	4·1	4·9	.	.	0·3	.	2·0	.
23	.	5·1●	0·6	16·5	0·1	.	.	29·5	0·8	.	2·5	.
24	.	5·5	0·2	3·0	**54·5**	.	.	**42·7**	.	.	.	.
25	0·8*	0·3	3·0	.	9·0	.	.	.	.	9·4	.	.
26	0·7*	5·9●	4·3	2·7	.	**35·2**	.	0·4	9·5	.	.	.
27	1·8*	0·3	0·1	.	.	.	4·0	13·5	.	.	.	.
28	.	.	.	9·7	.	.	.	.	.	.	.	.
29	6·7		.	6·4	.	4·5	.	.	1·8	.	.	0·5*
30	0·7		.	0·4	.	2·0	.	11·0	.	.	.	8·2*
31	.		0·1		.		.	41·0		.		0·2*
M. S.	**54**	**66**	**88**	**103**	**121**	**66**	**24**	**196**	**43**	**41**	**92**	**40**

Godišnja suma = 934 mm

	Januar	Februar	Mart	April	Maj	Juni	Juli	Avgust	Septembar	Oktobar	Novembar	Decembar
№ 120	**Dovje Mojstrana** № 129											r. Sava
1	.	.	44·6	1·8	.	.	0·7	7·2	.	.	.	.
2	.	0·3	.	.	0·8	5·9	.	**73·5**	.	.	.	1·7
3	.	0·8	.	0·6	6·4	0·7	.	.	.	.	.	23·8
4	.	.	0·6*	8·8	3·8	0·9	.	.	0·4	.	.	9·9●
5	.	.	8·9*	5·9	3·1	.	2·8	2·1	.	4·2	.	.
6	.	2·1	22·0*	.	6·8	.	.	.	.	69·5	7·1	17·9*
7	1·0*	.	.	.	.	13·8	3·8	.	.	2·2	.	4·2*
8	3·9*	0·6*	.	.	.	8·2	7·4	.	.	12·5	.	11·8●
9	.	3·1	13·4	0·8	.	0·7	**17·6**	.	.	0·6	.	10·4
10	.	.	7·2	.	.	.	6·3	.	0·3	.	.	27·8
11	.	.	1·6*	.	.	.	17·5	4·2	**76·5**	.	**36·7●**	.
12	.	8·8*	4·7	1·3	.	.	.	.	27·2	.	30·9*	24·2*
13	.	.	50·5	.	4·5	1·8	.	.	15·3	.	.	.
14	.	.	6·2	**45·2**	**41·1**	.	.	.	.	.	.	11·6●
15	.	.	**59·2**	2·6	.	.	.	10·4	25·5	.	0·4*	10·5*
16	1·2*	.	19·9	4·0	.	24·8	.	8·4	.	2·8	.	**32·7***
17	.	.	.	3·4	.	26·3	8·0	26·0	.	0·4	.	8·1*
18	.	**16·9***	.	4·3	.	19·2	7·1	.	16·2	.	8·4*	.
19	.	.	.	6·5	0·2	**31·9**	.	.	36·8	.	.	.
20	1·7*	.	26·0	2·3	.	14·1	.	.	15·9	.	29·4	.
21	.	.	29·6	0·9	.	1·6	3·3	13·6	6·8	.	3·5	.
22	.	.	.	6·8	1·4	18·6	1·0	18·5	8·7	.	.	.
23	.	5·3	53·0●	.	5·6	0·5	.	5·3	39·1	8·8	0·6	.
24	.	.	16·4*	.	.	.	.	.	9·3	**70·6**	.	.
25	.	.	13·0	4·4	1·5	.	2·7	.	1·6	30·9	.	.
26	7·7*	.	.	0·6	.	7·5	7·1	.	.	.	.	.
27	1·6*	.	0·5	6·2●	3·0	5·9	2·4	.	.	.	.	0·6*
28	**21·0***	.	18·9*	20·0	0·6	.	.	.	.	.	1·6*	0·4*
29	17·8●		15·4*	30·1		0·4	11·3	0·4	1·2	.	.	.
30	0·6		9·9	.	.	.	.	.	4·8	.	.	.
31	.		.		.		12·4	3·8		.		.
M. S.	**57**	**38**	**422**	**157**	**79**	**183**	**111**	**173**	**283**	**203**	**119**	**196**

Godišnja suma = 2021 mm

III Tabela svakodnevnih opažanja vodenih taloga

№ 121 Rateče Planica № 790 r. Sava

Dan	Januar	Februar	Mart	April	Maj	Juni	Juli	Avgust	Septembar	Oktobar	Novembar	Decembar
1	.	.	45·2	3·8	.	.	0·8	23·1	.	.	.	.
2	.	2·8	.	2·5	.	8·1	.	77·9	.	.	.	.
3	.	1·7	.	.	15·6	2·1	.	.	.	.	.	.
4	.	.	.	3·8	3·1	1·3	.	.	.	.	.	.
5	.	.	2·8●	9·6	2·6	.	.	.	.	.	.	.
6	.	3·3	39·0●	.	0·4	.	.	0·8	.	**64·9**	2·9	26·9*
7	0·9*	.	9·6●	.	0·7	16·4	.	.	.	2·5	.	3·3*
8	1·2*	.	.	.	.	6·1	11·3	.	.	16·5	.	4·1●
9	.	.	3·2*	.	.	1·0	22·6	.	.	18·1	.	21·0
10	.	.	4·7●	.	.	.	2·9	.	3·4	6·5	.	**59·8***
11	.	.	12·4	3·2	.	.	**31·6**	6·5	**95·5**	.	**56·7●**	11·6*
12	.	4·7*	11·2*	2·1	.	.	.	.	43·8	.	38·0*	12·9*
13	.	.	23·8	)	15·5	8·8	.	.	9·0	.	.	7·5*
14	.	.	10·2	(24·3	**21·7**	.	.	.	.	.	.	8·1*
15	.	.	**64·5●**	.	.	.	.	21·2	53·1	.	.	15·0*
16	.	.	25·7	2·3	.	28·5	.	13·7	.	.	.	11·6
17	.	.	.	2·9	.	**35·6**	8·0	6·5	.	4·6	.	.
18	.	**21·0***	.	.	.	14·6	5·9	2·9	39·6	.	1·9*	.
19	.	0·9*	.	16·4●	1·2	18·0	.	.	12·4	.	.	.
20	1·4*	.	34·1	10·3	.	8·2	.	.	25·5	.	6·4	.
21	0·4*	.	37·1	6·6	.	2·2	2·2	**84·4**	8·8	.	3·9	.
22	.	1·3●	.	.	1·8	8·4	10·0	.	.	.	.	.
23	.	4·7*	60·0●	.	4·4	.	.	16·0	61·2	.	.	.
24	.	.	12·8●	.	.	.	.	.	14·7	64·5	.	.
25	.	.	9·4●	1·2	.	.	8·2	.	6·0	27·4	.	.
26	6·1*	.	.	1·9	.	35·6	.	.	.	.	.	.
27	10·1*	.	.	17·5●	.	.	14·7	.	.	.	.	.
28	13·4*	17·3●	30·2*	18·8●	1·4	.	4·6	.	.	.	.	.
29	**18·3***		21·6*	**26·2**	1·7	.	4·0	.	.	.	.	.
30	.		14·7*	.	.	0·6	.	2·4	0·9	3·8	.	.
31	.		.		.		2·2	1·9		.		.
M. S.	**52**	**58**	**492**	**153**	**70**	**196**	**129**	**257**	**374**	**209**	**110**	**182**

Godišnja suma = 2282 mm

№ 122 Sv. Križ Planina № 792 r. Sava

Dan	Januar	Februar	Mart	April	Maj	Juni	Juli	Avgust	Septembar	Oktobar	Novembar	Decembar
1	.	.	18·0	.	.	.	4·1	7·9	0·3	.	.	.
2	.	1·0	.	2·7●	2·1	5·5	.	**85·1**	.	.	.	.
3	.	.	.	.	11·4	7·4	.	.	.	.	0·2	12·8
4	.	.	.	5·2*	6·4	11·3	.	.	.	.	0·4	**27·9***
5	.	.	3·6●	13·9	10·2	.	.	4·3	2·7	.	.	.
6	.	.	8·8●	.	8·4	.	.	1·4	.	**96·9**	5·6	9·6*
7	.	.	29·1●	.	.	23·3	6·4	.	.	4·8	.	3·2*
8	1·7*	.	.	3·4	.	7·9	5·2	.	.	19·6	.	.
9	3·2*	4·2●	9·2●	.	.	0·6	31·3	.	.	.	.	12·8
10	.	7·1*	14·9●	.	.	.	28·9	.	.	1·8	.	7·3*
11	.	.	4·2	.	.	.	38·5	4·5	**97·7**	.	34·2*	6·8*
12	.	11·7*	9·7	18·0	.	.	.	.	31·5	.	30·9	8·5*
13	.	.	44·7●	2·2	12·1	1·6	.	.	16·7	.	.	6·3*
14	.	.	**69·8●**	**43·8**	**19·6**	.	.	.	.	.	.	21·6*
15	.	.	8·6	4·7	.	.	.	16·3	27·1	.	1·9	12·8*
16	.	.	15·8	4·6	.	36·2	.	13·9	.	17·4	.	27·4*
17	.	.	.	.	.	23·1	5·5	42·8	0·1	0·9	.	8·6
18	2·9	22·1*	.	2·3●	.	**42·1**	19·8	.	32·6	.	.	.
19	.	.	.	6·3●	.	38·4	.	0·3	34·9	.	.	1·7*
20	1·4	.	25·7	5·2●	.	18·3	.	.	23·2	.	**75·3**	.
21	.	.	27·4	3·5●	.	2·9	**32·7**	1·2	9·2	.	4·5	.
22	.	.	.	11·9	2·2	11·6	9·2	23·4	7·7	.	.	.
23	.	12·7*	52·8●	.	13·4	3·8	.	14·7	32·8	9·2	0·2*	.
24	.	5·0*	11·3●	.	.	.	.	0·4	9·2	51·8	.	.
25	.	.	14·5	4·2●	4·7	.	12·6	0·6	1·9	29 2	.	.
26	10·9*	.	12·2*	6·1●	.	11·3	.	0·2	.	.	4·6*	.
27	3·6*	.	2·8*	16·0●	7·1	3·1	18·3	.	.	.	.	2·0
28	**17·0●**	**25·6***	22·6*	19·1●	2·6	.	6·2	.	.	2·4	8·2*	0·9
29	14·1		9·3*	31·6	.	.	12·7	.	46·4	0·4	.	.
30	.		2·7	.	.	1·8	.	.	17·2	0·7	.	.
31	.		.		.		18·5	0·4		.		0·2
M. S.	**55**	**89**	**418**	**205**	**100**	**250**	**250**	**217**	**391**	**235**	**166**	**170**

Godišnja suma = 2546 mm

№ 123 Jesenice Sava № 130 r. Sava

Dan	Januar	Februar	Mart	April	Maj	Juni	Juli	Avgust	Septembar	Oktobar	Novembar	Decembar
1	0·1*	0·3	15·0	0·3	.	.	2·2	7·2	.	.	0·2	.
2	0·2	3·3	0·5*	1·5	.	3·0	.	**46·4**	.	.	.	.
3	.	0·5	.	0·6	6·8	2·7	.	.	.	.	1·0	16·2
4	.	0·1	2·5●	14·0	3·2	4·0	.	.	.	.	0·8	17·1
5	.	.	10·5	4·4	2·0	.	.	2·8	0·3	3·8	.	.
6	.	0·3	34·0	.	3·5	.	.	.	0·2	**84·0**	4·4	19·1
7	3·8●	.	2·5	0·2	.	33·0	1·6	.	.	3·6	1·2	3·9*
8	3·7●	0·3	.	.	.	2·9	**7·1**	.	.	15·4	.	**7·3***
9	.	4·2	19·0	.	.	0·2	**24·2**	.	.	1·6	.	20·3*
10	.	0·2	9·2	.	.	.	14·3	.	0·4	.	.	30·4
11	.	0·1*	4·2●	.	.	.	21·2	13·3	**116·0**	.	**39·0●**	0·8
12	.	11·7	13·0	12·8	.	.	.	.	20·1	.	24·0*	31·2
13	.	.	49·5	1·5	4·5	6·0	.	.	6·5	.	.	5·0*
14	.	0·2	26·0	**33·5**	**24·5**	.	.	.	.	.	.	17·1*
15	.	.	**84·0**	9·3	.	9·3	.	21·3	23·2	.	3·0●	13·8*
16	1·8*	.	13·7	3·0	.	26·4	.	6·9	.	2·8	.	**33·6***
17	.	.	.	.	.	31·3	6·6	34·0	.	.	.	18·1*
18	0·1*	11·3*	.	1·0	.	20·3	3·4	0·2	29·0	.	12·0*	.
19	.	.	.	2·7	.	**41·2**	0·9	.	47·8	.	.	.
20	1·0●	.	24·7	2·0	.	10·3	.	.	33·0	.	30·0	.
21	.	.	20·0	2·0	.	11·4	**24·3**	9·3	5·0	.	3·0	.
22	.	0·3●	.	6·8	0·8	14·3	0·7	10·8	7·2	.	.	.
23	.	7·3●	60·0	.	6 0	.	.	6·2	30·5	12·0	0·3	.
24	0·3*	3·5	22·0*	4·0	.	.	.	.	9·0	72·8	.	.
25	1·3*	.	17·5	2·8	.	.	5·6	0·9	1·2	30·0	.	.
26	**11·5***	.	.	2·0	.	6·2	4·8	.	.	.	4·0●	.
27	3·5*	.	3·5●	8·8	13·0	.	14·4	.	.	.	.	20·1*
28	1·6*	**30·5**	32·5*	15·6●	.	.	0·4	.	.	.	3·0●	0·5*
29	2·6		22·5*	21·4	.	.	6·9	1·1	2·0	.	.	.
30	0·2		3·7*	.	.	18·0	.	1·3	32·3	3·1	.	.
31	.		0·5		.		15·2	1·3		.		.
M. S.	**31**	**74**	**491**	**150**	**64**	**241**	**154**	**163**	**364**	**229**	**126**	**255**

Godišnja suma = 2342 mm

№ 124 Izvir Savice № 132 r. Sava

Dan	Januar	Februar	Mart	April	Maj	Juni	Juli	Avgust	Septembar	Oktobar	Novembar	Decembar
1	.	.	81·1*	9·2	.	.	.	16·3	.	.	.	.
2	.	19·2	0·4	3·6	.	9·6	.	30·0	.	.	6·5	.
3	.	1·9	.	0·8●	18·8	1·2	.	.	.	.	2·1	43·6●
4	.	.	2 7*	26·5	4·8	13·4	.	0·1	.	.	4·3	22·6●
5	.	.	17·0*	2·5	4·7	1·2	.	2·5	.	4·9	.	.
6	0·2●	19·3	50·2	.	2·0	.	.	0·2	.	109·8	9·2	46·6*
7	9·8	1·0	10·4	.	.	11·9	0·4	.	.	9·4	0·3	14·9*
8	.	0·8	0·7	.	.	5·3	13·3	.	.	43·8	.	32·0
9	.	7·5	18·4	0·5	.	0·6	20·1	.	.	1·2	.	**84·7**
10	.	0·5	14·2*	.	0·3	.	12·5	.	5·3	8·6	.	**86·9**
11	.	.	12·3	4·1	.	.	**23·2**	18·1	**111·8**	.	**78·7●**	1·2
12	.	7·8*	15·0	3·1	.	.	1·4	.	52·3	0·7	60·8*	42·5*
13	.	.	73·2	.	19·3	6·7	.	.	11·5	.	.	9·5●
14	.	.	46·7*	30·7	**73·5**	.	.	1·3	1·2	.	4·8*	15·2*
15	.	.	**136·0**	10·4	.	8·7	.	29·0	58·8	.	3·7●	7·2*
16	2·5*	.	13·2	0·7	.	19·2	.	6·0	.	2·5	.	46·4*
17	.	1·2●	.	19·6	.	35·9	7·0	**38·5**	18·0	.	.	6·4*
18	0·8*	56·0	.	1·0	.	9·4	9·5	.	74·2	.	18·4*	.
19	.	.	0·8	14·8	1·4	**53·2**	.	0·5	105·2	.	.	.
20	8·2*	.	43·2	13·2	.	44·8	.	.	54·7	.	51·1●	.
21	5·4*	.	25·8	2·8	.	5·5	13·0	15·8	37·1	.	8·3	.
22	.	.	19·6●	8·3	5·2	6·0	1·5	17·8	3·7	.	.	.
23	.	9·7●	81·7	.	6·4	1·5	.	12·0	44·5	39·8	0·8	.
24	.	7·2	28·6	.	.	.	.	.	12·6	**179·5**	.	.
25	1·8●	.	13·0	.	.	.	6·5	.	6·6	112·1	.	.
26	30·2*	.	.	4·4	2·2	21·0	6·4	.	.	.	1·3●	.
27	2·9*	.	3·6*	8·8●	6·2	1·6	12·8	5·6	.	.	.	2·5*
28	**34·7***	**97·2**	31·2*	**39·8**	18·0	.	.	.	.	.	1·0*	.
29	29·5*		74·0	0·5	.	.	1·5	9·8	.	.	.	.
30	.		38·1	.	10·2	7·6	.	1·7	2·6	12·8	.	.
31	.		.		.		.	5·4		.		.
M. S.	**126**	**229**	**851**	**205**	**173**	**264**	**129**	**211**	**600**	**525**	**251**	**462**

Godišnja suma = 4026 mm

n | Januar | Februar | Mart | April | Maj | Juni | Juli | Avgust | Septembar | Oktobar | Novembar | Decembar

125 **Bohinjska Bistrica** № 133 r. Sava

1	.	2·4	38·6	3·1	.	.	1·7	9·2	.	.	.	.
2	.	12·2	.	1·7	.	0·6	.	47·6	.	.	1·7	1·2
3	.	.	.	1·1●	13·2	.	.	.	.	.	4·8	30·4✱
4	.	.	1·6✱	22·4	3·2	7·6	.	.	.	.	.	26·7✱
5	.	.	16·2✱	2·8	4·2	.	1·6	1·8	.	7·6	.	.
6	.	8·1	38·1✱	.	1·7	.	.	0·8	.	98·6	3·8	33·7✱
7	1·6	0·1	3·4	.	.	23·2	.	.	.	6·4	1·7	6·7✱
8	.	.	0·1		.	13·1	2·4	.	.	33·6	.	15·6✱
9	.	6·7	22·4	2·1	.	3·7	**33·7**	.	.	3·6	.	54·2
0	.	0·4	11·6	.	.	.	9·2	.	4·4	1·2	.	**61·2**
1	.	.	5·7	1·2	.	.	16·5	22·6	87·1	.	**55·8**✱	1·0
2	.	4·6✱	2·3	0·7	.	.	.	.	42·8	0·8	36·4✱	28·2✱
3	.	.	65·7	.	6·0	6·2	.	.	15·4	.	.	4·8●
4	.	.	24·2	**28·6**	**64·7**	.	.	0·3	2·3	.	1·2✱	15·7✱
5	.	.	**104·2**	4·7	.	7·4	.	26·6	27·7	.	2·6	14·3✱
6	1·1✱	.	3·3	.	.	14·8	.	1·7	.	0·8	.	46·4✱
7	.	.	.	7·1	.	31·2	3·6	**62·3**	5·7	.	.	6·4✱
8	.	29·6✱	.	2·2	.	1·8	9·2	.	33·2	.	18·0	.
9	.	.	0·3	9·6	.	**38·6**	.	0·8	**114·2**	.	2·4	.
0	5·4✱	.	38·9	7·2	.	27·6	.	.	37·2	.	47·8✱	.
1	.	.	29·2	1·6	.	2·1	.	11·3	20·4	.	5·3	.
2	.	1·0	14·7	3·7	3·7	.	4·4	18·2	5·7	.	.	.
3	.	4·7	66·7	.	10·5	.	0·8	.	38·6	18·6	1·3	.
4	.	4·1	13·8	.	.	.	.	.	16·2	**107·6**	.	.
5	.	.	13·7	0·7	.	.	5·7	0·8	3·6	58·7	.	.
6	22·8✱	.	.	.	.	6·2	2·9	.	.	.	0·8✱	.
7	2·7✱	.	1·2	11·6✱	1·7	1·6	8·2	.	.	.	.	1·1✱
8	**25·6**●	**40·6**	30·8✱	21·6	0·7	.	.	0·7	.	.	0·7	.
9	22·6		45·7✱	0·7	4·2	.	1·0	.	0·7	.	.	.
0	.		27·4	.	.	3·8	.	1·7	.	3·7	.	.
1	.		1·7		.		.	3·4		.		.
S.	**82**	**115**	**623**	**134**	**114**	**190**	**101**	**210**	**455**	**341**	**184**	**348**

Godišnja suma = 2897 mm

Dan | Januar | Februar | Mart | April | Maj | Juni | Juli | Avgust | Septembar | Oktobar | Novembar | Decembar

№ 126 **Soteska** № 134 r. Sava

1	.	.	28·0	.	.	.	.	.	.	.	.	.
2	.	9·0	.	3·0	.	.	.	36·0	.	.	2·2	.
3	.	.	.	.	17·0	.	.	.	.	.	1·8	31·5●
4	.	.	1·5●	20·0	1·9	.	.	.	.	.	.	19·5✱
5	.	.	17·0✱	2·0	5·4	.	.	2·0	.	10·2	.	.
6	.	.	31·5	.	1·2	.	.	1·8	.	**83·0**	5·2	**58·5**✱
7	7·9✱	.	2·4	.	.	23·0	.	.	.	10·7	.	.
8	.	.	.	.	.	15·5	14·8	.	.	27·2	.	19·5✱
9	.	11·5	17·5	7·3	.	19·0	**21·7**	.	.	2·6	.	40·0
10	.	0·9	10·0	.	.	.	9·6	.	7·0	.	.	40·8
11	.	.	6·5	.	.	.	0·5	.	**89·4**	.	**62·5**✱	1·5●
12	.	4·5✱	18·8	1·3	.	.	.	11·5	40·0	.	44·0●	.
13	.	.	42·0	.	2·5	7·8	.	.	12·5	.	.	5·0✱
14	.	.	33·5	**27·0**	**31·5**	.	.	.	20·9	.	.	14·0✱
15	.	.	**57·0**	7·0	.	**33·0**	.	14·5	.	.	.	15·0✱
16	.	.	5·0●	.	.	16·0	.	8·5	.	1·5	.	52·5✱
17	.	.	.	.	.	26·9	11·7	**46·4**	4·4	.	.	10·2●
18	.	**29·5**✱	.	6·3	.	3·1	.	.	38·4	.	22·0✱	.
19	.	.	.	.	.	13·0	.	.	62·5	.	2·4	.
20	7·0●	.	28·1	8·5	.	3·1	.	.	.	.	45·0	.
21	.	.	17·7	3·0	.	10·1	0·5	14·7	13·5	.	5·5	.
22	.	0·5●	2·0	7·5	.	.	3·0	18·0	8·5	.	.	.
23	.	5·2✱	47·5	.	19·0	.	.	11·5	34·5	74·5	1·0	.
24	.	.	43·0	.	.	.	.	.	74·0	41·0	.	.
25	.	.	17·5	1·7	.	.	4·1	3·5	4·0	.	.	.
26	8·9✱	.	.	0·7	.	.	2·8	.	.	0·5	.	.
27	1·7✱	.	.	15·0	.	.	19·5	.	.	.	.	1·2✱
28	**20·3**✱	22·5	42·3	20·5	.	.	.	.	.	.	.	.
29	17·2✱		54·5	0·5	.	.	.	.	.	.	.	.
30	.		22·0	.	.	.	.	.	2·9	3·2	.	.
31	.		1·8		.		11·5	.		.		.
M. S.	**63**	**84**	**547**	**131**	**79**	**171**	**100**	**168**	**413**	**254**	**192**	**309**

Godišnja suma = 2511 mm

№ 127 **Bled** № 135 r. Sava

1	.	.	17·3	1·6	.	.	.	15·0	.	.	.	0·5
2	.	3·6	.	1·8	.	1·4	.	31·5	.	.	0·5	19·0
3	.	.	.	0·9	7·0	16·0	.	.	.	.	.	28·5
4	.	.	1·7✱	15·3	5·0	2·3	.	.	.	.	1·8	.
5	.	.	11·5●	3·0	5·8	.	.	0·6	.	5·0	.	14·0●
6	6·3	2·5	22·6	.	1·8	.	.	.	.	**84·6**	5·5	3·5✱
7	.	.	1·7	.	.	19·6	.	.	.	7·8	1·8	13·2✱
8	.	.	15·0	.	.	11·2	6·8	.	.	24·8	.	31·4
9	.	5·6✱	9·4	.	.	1·7	24·0	.	.	3·0	.	28·5
0	.	.	4·0	.	.	.	22·0	.	.	.	.	0·5
1	.	.	4·0	.	1·2	.	11·0	6·8	**90·8**	.	**57·8**	30·0●
2	.	21·3✱	29·5	.	.	.	.	.	32·5	.	35·5✱	4·0✱
3	.	.	27·5	**24·5**	1·8	44·8	.	.	12·0	.	.	19·0●
4	.	.	**48·8**	14·0	**15·4**	.	.	.	0·4	.	.	14·8✱
5	1·6✱	.	4·9✱	.	.	.	.	.	19·0	.	3·2✱	**40·4**●
6	.	.	.	.	.	**53·2**	7·0	9·2	.	1·6	.	10·2●
7	.	.	.	.	.	27·4	9·0	**39·0**	3·5	.	.	.
8	.	**24·5**✱	.	5·4	.	21·8	.	.	22·0	.	13·2✱	.
9	.	.	18·0	6·2	.	7·2	.	.	61·3	.	.	.
20	.	.	11·4	3·4	.	28·5	.	.	20·5	.	37·5	.
21	.	.	.	0·3	.	1·6	2·0	1·0	12·0	.	6·4	.
22	.	1·6	39·8	6·5	0·5	1·5	1·0	15·5	9·5	.	.	.
23	.	4·8	11·5	.	.	20·4	.	2·5	30·5	3·5	0·8	.
24	.	1·5●	13·0●	6·2	3·6	.	.	0·4	9·7	30·5	.	.
25	21·3✱	.	.	1·4	.	.	.	.	1·9	31·5	.	.
26	.	.	.	13·5	.	4·0	6·5	.	.	.	.	4·5✱
27	1·5✱	.	33·6●	11·6	.	.	16·0	.	.	.	.	1·0✱
28	**35·5**	19·3	25·1	5·8	3·3	.	.	.	.	.	.	.
29	9·2		14·8✱	.	.	.	1·8	.	1·0	.	3·2✱	.
30	.		0·9✱	.	.	3·0	.	0·6	1·4	1·9	.	.
31	1·6		1·6		.		**39·0**	4·8		.		.
. S.	**77**	**85**	**368**	**121**	**45**	**266**	**146**	**127**	**328**	**194**	**167**	**263**

Godišnja suma = 2187 mm

№ 128 **Medvode** № 139 r. Sava

1	.	.	30·2	1·8	.	.	.	.	.	.	.	.
2	.	3·2	.	0·6	1·7	1·8	.	24·2	.	.	.	2·1
3	.	1·8	.	.	18·2	2·1	.	.	.	.	.	25·0●
4	.	.	1·6	9·1	3·7	4·2	.	.	.	.	.	3·6✱
5	.	.	8·8	2·6	4·2	.	5·8	.	.	13·0	.	26·7✱
6	.	.	28·6	0·7	12·7	.	.	.	.	**78·0**	.	9·5✱
7	10·2✱	.	.	.	.	**49·6**	.	.	.	10·0	.	1·8✱
8	1·0✱	21·2	15·6	.	.	1·2	3·5	.	.	17·9	.	16·0●
9	.	**34·4**	1·2	.	.	.	.	.	.	1·6	.	17·9✱
10	.	.	5·9	.	.	.	.	.	.	.	.	**40·9**●
11	.	.	.	1·1	.	.	.	16·0	**89·5**	.	**44·3**✱	1·2●
12	.	8·4✱	3·1	5·2	.	.	.	.	**24·7**	.	5·5✱	26·0✱
13	.	1·3✱	43·5	0·6	.	.	.	.	6·8	.	1·2✱	0·8✱
14	.	.	12·3	19·2	**22·3**	.	.	.	2·3	.	.	28·7✱
15	.	.	**67·1**	**20·4**	1·2	1·0	.	.	33·2	.	2·0✱	14·3✱
16	6·4✱	.	13·2✱	.	.	19·8	.	15·0	1·7	.	.	38·0✱
17	1·3✱	.	.	1·7	.	34·2	13·5	.	.	.	.	3·2✱
18	0·8✱	13·2✱	.	.	.	5·6	5·7	12·1	12·8	.	15·6✱	.
19	.	0·7✱	.	12·5	.	22·4	1·8	1·8	44·8	.	1·7✱	.
20	2·0✱	.	21·1	1·8	.	10·7		.	10·0	.	.	.
21	.	.	29·0	2·0	.	2·0	9·7	**24·5**	4·6	.	.	.
22	.	.	1·8	.	.	11·1	2·7	19·3	3·0	.	.	.
23	.	9·8✱	45·4✱	.	11·8	.	.	.	25·6	.	.	.
24	.	.	.	.	.	.	.	20·5	9·7	2·6	.	.
25	1·1✱	.	14·5	.	.	.	0·9	6·4	.	29·3	.	.
26	8·9✱	.	.	.	.	11·9	5·2	.	.	52·0	3·4✱	.
27	4·2✱	.	.	11·2✱	1·1	.	15·7	3·7	.	.	.	.
28	**22·5**✱	12·9	19·0✱	7·0✱	4·0	.	.	5·8	.	.	.	.
29	13·4●		13·9✱	2·4	1·4	.	4·0	.	13·5	.	.	.
30	2·8●		6·7✱	.	.	7·7	**20·7**	1·2	.	0·9	.	.
31	.		.	.	.		10·5	4·0		.		.
M. S.	**75**	**107**	**383**	**100**	**82**	**185**	**100**	**154**	**282**	**205**	**74**	**256**

Godišnja suma = 2003 mm

III Tabela svakodnevnih opažanja vodenih taloga

№ 129 Sv. Ana pri Ljubelem № 791 r. Sava

Dan	Januar	Februar	Mart	April	Maj	Juni	Juli	Avgust	Septembar	Oktobar	Novembar	Decembar
1	.	.	32·3●	.	.	.	.	.	.	.	.	.
2	.	2·1	.	2·2●	2·5	5·9	.	40·0	.	.	2·3	.
3	.	1·8	.	.	12·3	2·3	.	.	.	.	4·5	37·0●
4	.	.	2·5	18·8	6·1	3·4	.	.	.	.	0·9	30·1●
5	.	.	2·9	19·2	8·0	.	0·7	3·0	.	9·4	.	.
6	.	.	34·1●	.	10·7	.	.	.	.	**88·5**	8·1	19·6
7	4·1	.	6·5	.	.	**63·5**	.	.	.	13·3	1·2	5·7
8	1·2	.	.	.	.	3·9	6·1	.	.	23·0	.	22·6●
9	1·0	10·3	26·1	.	.	7·5	20·2	.	.	4·9	.	**55·6**●
10	.	.	6·6●	1·0	.	.	21·4	.	.	0·9	.	43·9
11	.	.	5·1	.	.	.	**36·9**	21·0	130·0	0·5	42·2●	.
12	.	10·0	6·0	15·6	.	.	.	.	32·8	.	18·2●	21·5
13	.	1·2	85·5	7·5	2·5	5·5	.	.	21·5	.	.	2·6
14	.	.	16·3●	12·9	**16·8**	.	.	.	1·8	.	1·2	28·5
15	.	.	**89·0**●	21·0	.	1·5	.	5·3	30·0	.	4·0	13·9
16	4·8	.	14·9●	1·5	.	30·2	.	16·2	2·0	7·9	.	41·8
17	.	.	.	0·7	.	59·0	25·5	**40·2**	.	3·0	.	7·1
18	.	21·8	.	.	.	12·5	7·5	.	18·5	.	13·9	1·5
19	.	1·0	.	8·3	.	53·1	3·0	.	98·0	.	0·5	.
20	4·3	.	17·5	9·8	.	20·6	.	.	29·0	.	**66·8**	.
21	.	.	30·5	4·0	.	2·0	6·9	22·0	18·8	.	8·0	.
22	.	.	.	15·0	.	15·5	.	22·8	4·0	.	.	.
23	.	5·3	73·1●	.	12·2	1·5	.	7·8	41·6	8·5	.	.
24	.	2·2	18·5●	.	.	.	.	14·0	19·5	31·5	.	.
25	.	.	23·2	4·7●	9·6	.	4·5	4·0	2·2	80·6	.	.
26	13·0	.	3·0	2·7	.	21·9	7·7	.	.	.	1·5	.
27	2·1	.	1·2●	11·5	6·7	.	31·1	5·6	.	.	.	1·9
28	**18·0**	**22·0**●	28·5	17·5	1·5	.	.	.	.	.	1·6	0·5
29	15·3●		16·0	**48·6**	.	.	7·9	6·0	7·6	.	.	.
30	.		11·0	.	.	13·5	.	1·5	0·6	3·1	.	.
31	.		1·0		.		25·2	3·1		.		0·5
M. S.	**64**	**78**	**551**	**223**	**89**	**323**	**205**	**213**	**458**	**275**	**175**	**334**

Godišnja suma = 2988 mm

№ 130 Tržić № 142 r. Sava

Dan	Januar	Februar	Mart	April	Maj	Juni	Juli	Avgust	Septembar	Oktobar	Novembar	Decembar
1	.	.	4·7	0·5	.	.	.	.	.	.	.	.
2	.	2·1	.	0·4	.	1·5	.	27·5	.	.	0·7	.
3	.	1·9	.	.	8·2	12·6	.	.	.	.	.	24·1
4	.	.	3·6	14·3	.	3·7	.	.	.	.	1·0	23·4
5	.	.	9·5	.	1·1	.	4·9	.	.	10·6	.	.
6	.	.	26·3	.	2·7		.	.	.	**74·7**	2·3	10·3
7	3·3●	.	.	2·6	.	24·1	.	.	.	13·1	2·8	2·2●
8	.	.	.	.	.	4·2	2·7	.	.	21·7	.	24·3
9	1·1●	7·6	15·7	.	.	.	19·1	.	.	1·6	.	22·7
10	.	.	9·6	.	.	.	14·6	.	.	.	.	13·8
11	.	.	2·7	.	.	.	16·9	4·5	**83·4**	.	**49·8**	.
12	.	10·9	2·1	4·7	.	.	.	.	28·5	1·4	9·2	22·6
13	.	.	20·3	4·6	18·5	3·7	.	.	10·7	.	.	2·1
14	.	.	9·3	16·3	9·7	.	.	0·6	.	.	.	32·8●
15	.	.	35·1	**35·9**	.	1·6	.	9·7	25·7	.	3·6	16·1●
16	3·7	.	0·9	14·1	.	13·8	.	4·5	.	1·7	.	**43·6**●
17	.	.	.	1·0	.	22·8	**28·7**	**28·6**	.	.	.	3·7●
18	.	**16·4**	.	3·6	.	7·9	2·7	.	11·4	.	12·3	.
19	.	.	.	7·7	.	30·2	.	.	38·9	.	1·6	.
20	.	.	10·9	1·2	.	6·0	.	.	7·3	.	25·3	.
21	.	.	15·8	1·6	.	.	8·6	4·7	0·9	.	3·4	.
22	.	.	.	8·2	.	**34·7**	.	20·3	2·9	.	.	.
23	.	2·3	**41·4**	.	8·8	.	.	3·1	33·2	3·4	.	.
24	.	.	9·2	.	.	.	.	3·2	9·2	38·6	.	.
25	.	.	10·4	5·3	6·8	.	1·5	3·2	1·9	29·3	.	.
26	**18·3**	.	.	.	.	5·9	3·7	.	.	.	.	.
27	4·7	.	.	11·3	2·8	0·9	27·0	5·1	.	.	.	3·7
28	9·1	9·7	21·8	6·1	**19·3**	.	.	3·2	.	.	3·1	.
29	11·7		24·7	3·3	.	.	2·4	.	.	.	.	.
30	.		9·4	.	.	6·4	10·1	.	1·4	1·7	.	.
31	.		.		.		.	3·1		.		.
M. S.	**52**	**51**	**283**	**143**	**78**	**180**	**143**	**121**	**255**	**198**	**115**	**245**

Godišnja suma = 1864 mm

№ 131 Besnica pri Kranju № 143 r. Sava

Dan	Januar	Februar	Mart	April	Maj	Juni	Juli	Avgust	Septembar	Oktobar	Novembar	Decembar
1	.	.	.	.	.	.	.	8·0	.	.	.	.
2	.	.	.	.	12·0	2·5	.	5·0	.	.	3·0	28·0
3	.	.	.	.	2·0	4·0	.	.	.	.	.	14·0
4	.	.	10·1	18·0	2·5	3·3	8·0	.	.	.	0·8	.
5	.	.	8·1	.	3·0	.	.	.	.	3·0	.	.
6	.	.	37·0	1·5	.	.	.	.	.	**93·0**	3·2	26·0
7	4·2	10·0	.	.	.	21·0	9·0	.	.	6·0	1·3	6·0
8	.	.	8·5	.	.	3·0	15·0	.	.	2·0	.	20·0●
9	.	11·0	9·5	.	.	.	9·0	.	.	**27·0**	.	.
10	.	.	7·5	.	.	.	.	.	.	3·0	.	**56·0**
11	.	.	3·0	.	1·0	.	.	20·0	**90·0**	.	**61·0**●	.
12	.	8·0	23·0	.	1·5	25·0	.	.	34·0	.	20·0●	25·0●
13	.	.	20·5	.	**13·0**	.	.	.	10·0	.	.	3·2
14	.	.	**44·0**	**40·0**	.	.	.	.	4·0	.	.	32·6
15	.	.	3·3	1·3	.	15·0	.	.	21·5	.	4·3	10·1●
16	5·2	.	.	.	.	17·0	**23·6**	18·0	.	5·0	.	47·7●
17	.	.	.	.	.	**32·0**	.	**30·1**	3·0	.	.	2·8●
18	0·8	**33·0**	.	9·0	.	.	.	.	6·0	.	17·2●	.
19	.	.	10·2	.	.	23·0	.	.	27·0	.	.	.
20	6·8	.	3·0	4·0	.	15·5	.	.	11·0	.	28·8	.
21	.	.	.	2·5	.	.	.	.	.	.	.	.
22	.	.	39·5	.	.	.	.	.	8·0	.	.	.
23	.	8·0	22·0	.	10·0	1·0	.	.	48·0	.	2·0	.
24	.	.	.	.	.	.	.	.	.	13·0	.	.
25	3·1	.	.	4·0	.	.	5·0	.	17·0	46·0	.	.
26	**15·1**●	.	.	4·0	.	.	.	5·0	.	.	0·7●	.
27	3·7●	.	33·8	22·0	.	.	7·0	17·0	.	.	.	5·4
28	14·0	.	29·0	8·0	.	.	.	.	.	.	1·0	.
29	13·1		24·0	3·0	1·5	.	.	.	.	.	.	.
30	.		3·0	.	.	.	12·0	.	9·0	.	.	.
31	.		.		.		.	3·0		.		.
M. S.	**66**	**70**	**339**	**117**	**47**	**162**	**89**	**106**	**289**	**198**	**143**	**277**

Godišnja suma = 1903 mm

№ 132 Jezerski Vrh № 144 r. Sava

Dan	Januar	Februar	Mart	April	Maj	Juni	Juli	Avgust	Septembar	Oktobar	Novembar	Decembar
1	.	.	32·5	6·2	.	.	3·9	10·2	0·9	.	.	.
2	.	9·2	.	5·1	1·0	2·4	.	**43·5**	.	.	.	0·9
3	.	.	.	.	22·2	7·0	.	.	.	.	.	16·2●
4	.	.	0·6	9·5	9·9	7·4	.	1·3	.	.	2·1	13·5
5	.	.	4·5	7·0	8·6	.	.	.	.	15·3	0·9●	.
6	0·9	.	29·5	.	10·5	.	1·5	.	.	**52·3**	10·5	21·0
7	0·6	.	7·6●	0·2	.	43·1	0·9	.	.	12·9	1·9	8·4
8	.	.	1·2	.	.	15·2	1·9	.	.	13·3	.	11·6
9	.	9·1	12·5	.	.	38·5	9·0	.	.	3·8	.	23·9
10	.	0·5	4·5	0·1	.	0·7	10·5	.	.	0·6	.	36·7
11	.	.	4·6	.	.	.	**34·5**	7·1	**90·0**	0·5	**33·1**●	1·2
12	.	9·3	1·2	7·3	.	.	1·0	0·9	26·5	.	20·5	20·8
13	.	.	44·0	.	1·2	3·7	.	.	23·4	.	.	1·0
14	.	0·7	14·0	11·1	21·9	.	.	0·8	2·0	.	1·6	23·6
15	.	.	**56·6**●	24·2	.	.	.	14·4	36·5	.	3·8	4·2
16	3·6	.	22·2	.	.	25·0	.	7·4	.	4·6	.	**47·3**
17	.	.	.	1·3	.	**58·3**	11·1	29·1	.	0·9	.	3·7
18	0·1	**28·4**	.	1·8	.	6·1	13·7	0·8	7·2	.	9·6	.
19	.	3·2	0·2	9·5	.	19·0	4·7	0·3	45·4	.	0·6	3·9
20	9·4	.	31·6	13·5	.	8·9	.	.	14·4	.	31·5●	.
21	0·7	.	24·0	10·9	.	2·9	12·4	5·3	9·5	.	6·4	.
22	.	.	.	5·7	0·1	3·0	3·7	23·3	3·5	.	.	.
23	.	7·7	32·6	.	**38·3**	0·4	.	4·2	34·9	1·9	.	.
24	.	3·5	9·0	.	.	.	.	0·8	10·4	46·0	.	.
25	.	.	19·6	4·6	.	.	.	6·6	2·9	28·4	0·4	.
26	8·4	.	0·7	0·3	.	2·4	9·6	.	.	.	6·5	.
27	1·6	.	0·4	12·3	2·7	.	17·8	.	.	.	.	3·6
28	**10·1**	27·2	21·4	29·9	1·3	.	0·1	.	.	.	2·5	1·0
29	5·8		15·7	**35·4**	14·8	.	9·1	.	12·2	.	.	.
30	.		14·9	.	.	10·0	.	1·3	.	0·4	.	.
31	.		1·4		.		30·2	4·2		.		0·6
M. S.	**41**	**99**	**407**	**196**	**133**	**254**	**176**	**162**	**320**	**181**	**132**	**243**

Godišnja suma = 2344 mm

n	Januar	Februar	Mart	April	Maj	Juni	Juli	Avgust	Septembar	Oktobar	Novembar	Decembar
133	**Jezersko № 145**											r. Sava
	.	14·2	21·5	3·2	.	.	1·2	.	4·2	.	.	.
	.	5·8	.	1·5	18·1	20·5	.	**41·0**	1·9	.	0·7	4·2
	.	.	.	2·3	10·2	.	.	.	.	.	.	29·8●
	.	.	7·0∗	1·6	5·6	.	.	.	.	.	0·7	18·5●
	.	.	8·0	1·0	**24·2**	.	.	.	.	13·5	.	.
	.	.	25·0	.	2·3	.	6·3	.	.	**51·1**	0·5●	7·6∗
7	2·3∗	8·6	12·2	6·8	9·6	**63·5**	.	.	4·6	14·1	5·7	8·0∗
8	1·1∗	.	6·3	.	.	40·2	20·0	.	.	12·0	2·5	24·2●
9	1·5∗	5·1	18·8	3·0	.	.	25·0	11·4	.	4·1	.	38·5
0	.	1·0∗	9 8	21·0	.	.	.	.	7·2	1·6	.	46·2
	.	8·1	4·2∗	.	.	.	**38·0**	.	15·8	1·0	25·2∗	.
2	.	.	6·0	.	8·0	9·5	.	.	.	.	9·2∗	21·0∗
3	.	.	47·1	5·6	.	2·0	.	23·4	.	.	4·2∗	.
4	.	.	49·2	3·2	.	.	.	.	40·6	.	.	14·2∗
5	.	.	**62·4**∗	.	10 2	.	.	10·5	11·2	.	3·0	1·5
6	3 2∗	.	8·6	11·6	.	58·0	.	21·4	.	4·8	.	**70·2**∗
7	.	.	.	.	.	63·0	14·0	.	31·0	0·4	.	1·8∗
8	.	**19·2**∗	.	8·6∗	8·6	7·0	15·5	.	40·0	.	11·2●	.
9	5·8	1·6∗	2·1	10·2∗	7·0	21·5	6·0	.	37·6	.	.	1·9∗
0	.	.	18·2	16·8	.	.	.	.	4·8	.	**32·0**	.
1	1·6∗	.	31·2	8·6	.	.	24·0	8·6	11·5	.	4·9	.
2	.	1·2●	21·8	13·2	12·8	.	8·0	11·9	.	.	.	.
3	.	9·2∗	39·2	.	5·6	.	.	5·4	8·9	2·8	0·8	.
4	.	14·5	8·9∗	17·9	.	5·2	.	8·6	8·6	48·5	.	.
5	.	.	4·8∗	15·3	.	2·3	.	2·1	**43·6**	24·9	.	.
6	**14·4**	.	5·2	12·4∗	4·3	1·6	18·0	.	.	1·5	2·0∗	.
7	1·2	.	9·6	8·9∗	.	.	14·0	6·1	.	.	.	1·9∗
8	4·5	4·2	11·2∗	**22·4**∗	6·5	9·6	6·0	.	.	.	.	2·7∗
9	.		21·4∗	5·6	3·2	15·5	9·0	3·2	.	.	.	.
0	.		5·0	2 9	.	.	.	1·8	.	0·6	.	.
1	8·4		6·9		.		24·0	.		.		.
S.	**44**	**93**	**472**	**204**	**136**	**319**	**229**	**155**	**272**	**181**	**103**	**292**

Godišnja suma = 2500 mm

Dan	Januar	Februar	Mart	April	Maj	Juni	Juli	Avgust	Septembar	Oktobar	Novembar	Decembar
№ 134	**Mrzli Studenec № 147**											r. Sava
1	.	.	49·7∗	16·2∗	.	.	.	42·1	0·4	1·7	.	.
2	.	7·7●	1·1	8·5	0·2	5·6	.	38·6	.	.	.	0·2
3	.	5·1	.	.	19·1	19·7	.	0·3	.	.	5·7	41·6●
4	.	.	6·3∗	21·4●	21·7●	15·5	.	0 7	.	.	.	31·0∗
5	.	.	31·0∗	14·9	5·2	.	0·3	4·2	.	24·2	2·9●	.
6	.	6·4●	43·1	0·1●	7·8	.	.	.	.	51·9	9·1∗	5·7∗
7	2·7∗	.	17·1∗	0·2	.	37·2	0·5	.	.	44·6●	.	40·5∗
8	9·1∗	0·9∗	0·9●	0·2●	.	19·7	5·7	.	.	22·9●	.	26·6●
9	1·7∗	9·3∗	28·4●	0·3	.	5·6	21·2	.	.	12·3	.	49·1●
10	.	0·6∗	31·9●	.	.	2·3	38·8	.	1·2	.	.	31·0●
11	.	0·3∗	8·3●	.	.	.	**39·1**	9·4	**67·0**	.	37·4∗	8·4●
12	.	7·8∗	42·0∗	10·4	.	0·3	.	.	46·1	.	21·8∗	24·7∗
13	.	.	39·7●	1·9	19·4	12·0	.	.	37·4	.	.	5·3∗
14	.	.	**65·2**●	34·5	**35·7**	.	.	.	19·0	.	.	17·0∗
15	.	.	49·0●	11·4	.	3·1	.	34·0	1·4	.	.	19·6∗
16	1·0∗	.	57·1	5·7	.	20·8	0·3	19·8	2·7	2·6●	.	**63·3**∗
17	.	.	.	13·8●	.	29·7	8·7	**63·3**	15·4	1·5●	.	10·5∗
18	.	45·7∗	.	2·0●	.	27·5	21·3	.	39·8	.	9·1●	.
19	0·9∗	21·1∗	3·7	19·3∗	0·3	38·4	5·0	.	47·0	.	11·0●	.
20	1·9∗	.	38·8	5·0∗	.	**41·6**	0·7	.	41·3	.	**48·3**●	.
21	1·7∗	.	5·7∗	3·7∗	.	12·2	11·1	11·8	29·6	.	5·2∗	.
22	.	1·5∗	5·9●	22·9	3·9	26·5	0·9	18·9	12·7	.	.	.
23	.	9·2∗	53·5∗	.	31·0	.	.	0·9	58·4	17·6	.	.
24	.	0·7∗	37·0●	1·1●	.	.	.	4·7	11·8	**67·8**	.	.
25	.	7·6●	21·2∗	4·8∗	.	.	5·8	1·0	2·2	39·1	.	.
26	21·4∗	0·4●	0·6∗	3·1∗	0·2	15·5	19·6	1·2	.	.	0·2∗	.
27	14·0∗	.	2·9∗	20·8∗	2·9	21·9	23·7	1·3	.	.	.	5·0∗
28	**28·6**∗	**48·9**●	21·0∗	**38·7**∗	5·4	.	2·0	1·0	.	.	1·2∗	1·7∗
29	17·3∗		49·3∗	29·4∗	.	1·7	1·6	1·7	3·7	.	.	.
30	8·1∗		32·4∗	0·4	.	5·7	.	5·9	21·2	4·0	.	.
31	.		1·4∗		.	.	20·3	17·1	.	1·7		.
M. S.	**108**	**174**	**744**	**291**	**154**	**363**	**227**	**278**	**458**	**292**	**152**	**381**

Godišnja suma = 3622 mm

₂	Januar	Februar	Mart	April	Maj	Juni	Juli	Avgust	Septembar	Oktobar	Novembar	Decembar
135	**Zgornja Bela № 148**											r. Sava
1	.	.	7·2	4·2	.	.	1·9	6·4	.	.	.	.
2	.	4·1	.	1·6	.	8·3	.	20·5	.	.	2·9	0·9
3	.	0·5	.	1·1	11·4	17·8	.	.	.	.	.	18·6
4	.	.	2·8∗	17·1	2·1	8·1	.	.	.	.	.	.
5	.	.	7·8∗	0·8	1·4	.	.	5·1	.	12·1	.	22·4
6	.	1·1	25·4	.	6·5	**31·9**	0·6	.	.	**82·6**	4·3	13·0●
7	3·9●	.	1·2	0·6	.	.	1·8	.	.	14·9	2 9	16·8∗
8	1·1●	.	1·6	.	.	11·4	13·2	.	.	17·1	.	16·6
9	.	9·7	.	.	.	.	**18·3**	.	.	2·3	.	23·0
0	.	2·2	28 3	.	.	.	1·5	.	.	0·9	.	10·7
1	.	.	6·5	.	.	.	.	**35·1**	122·3	0·6	**62·6**●	2·0●
2	.	19·8∗	1·8	5·4	.	.	.	1·5	29·3	.	21·0∗	33·8∗
3	.	.	16·3	.	2·6	24·2	.	.	12·4	.	.	2·3
4	.	.	12·0	10·4	7·6	.	.	0·6	1·1	.	4·5	42·6●
5	.	.	**46·6**●	**34·0**	15·4	.	.	13·4	26·3	.	5·9	10·4
6	4·9∗	.	2·4	.	.	27·4	.	2·1	.	0·6	.	**45·5**●
7	.	.	.	1·4	.	28·1	6·6	27·1	.	.	.	2·4∗
8	1·1∗	**43·9**●	.	12·3	.	1·5	3·2	.	8·4	.	10·9●	.
9	.	.	.	6·2	.	**24·1**	.	.	31·1	.	1·5	.
0	3·0●	.	7·3	3·0	.	8·5	.	.	14·3	.	24·1	.
1	.	2·1●	19·6	2·4	.	0·6	15·1	4·1	2·6	.	2·1	.
2	0·6●	.	.	8·0	.	4·1	0·6	19·8	.	.	.	.
3	.	6·4●	32·4	.	.	.	.	8·1	4·6	4·4	1·6	.
4	.	2·4	12 5	.	.	.	.	1·8	10·6	32·4	.	.
5	8·1∗	.	13·6	7·6	5·0	.	.	.	2·6	25·0	.	.
6	**12·6**∗	.	.	.	0·9	7·4	5·0	.	.	.	1·2	.
7	3·5∗	.	0 5∗	8·5	**15·6**	1·8	8·0	0·8	.	.	.	3·5∗
8	**12·6**∗	16·3	57·4∗	6·9	.	.	.	10·6	.	.	3·5∗	.
9	.		30·7∗	21·1	.	.	1·2	.	2·4	.	.	1·0∗
0	.		18·7	.	.	6·0	.	1·2	1·3	0·7	.	.
1	.		.		.		.	2·9		.		.
S.	**51**	**109**	**353**	**153**	**69**	**211**	**77**	**161**	**269**	**194**	**149**	**266**

Godišnja suma = 2062 mm

№ 136	**Kranj № 149**											r. Sava
1	.	.	6·8	.	.	.	.	6·8	.	.	.	.
2	.	0·8	.	6·2	.	3·4	.	16·4	.	.	2·4	.
3	.	1·4	.	.	**13·2**	3·8	.	.	.	.	.	26·8
4	.	.	.	18·2	3·4	.	.	.	.	.	1·2	22·4
5	.	.	10·2	1·2	2·2	.	0·8	3·6	.	3·6	.	.
6	.	0·6	31·4	.	3·6	.	.	.	.	**68·8**	2·6	23·6∗
7	0·4	.	3·2	.	.	16·8	.	.	.	16·4	1·4	6·4∗
8	.	.	.	2·6	.	17·4	6·6	.	.	13·4	.	16·2●
9	.	16·2	16·8	.	.	.	4·8	.	.	0·6	.	23·2
10	.	.	8·6	.	.	.	**19·4**	.	.	.	.	0·6
11	.	.	7·8	.	.	.	6·6	11·4	103·8	0·8	**56·8**●	.
12	.	7·0	14·6	0·6	.	.	.	.	21·6	1·4	28·4∗	34·2∗
13	.	.	10·4	.	0·8	13·8	.	.	12·4	.	.	1·8
14	.	.	12·6	11·0	.	.	.	1·6	3·6	.	.	26·4●
15	.	.	38·6	**36·4**	.	3·4	.	16·6	16·4	.	2·8	2·6
16	2·4∗	.	0·6	.	.	**49·4**	.	3·8	.	0·4	.	**51·2**●
17	.	.	.	2·8	.	30·6	4·4	23·6	6·8	.	.	.
18	0·8∗	**31·6**	.	2·2	.	.	8 8	.	.	.	21·4∗	.
19	.	.	.	6·4	.	24·4	0·4	.	29 0	.	.	.
20	1·2∗	.	6·8	4·6	.	16·6	.	.	16·2	.	26·4	.
21	.	.	1·8	3·6	.	.	4·2	2·4	2·6	.	18·2	.
22	.	0·4	1·2	6·2	.	.	.	**24·6**	0·8	.	.	.
23	.	2·0	28·4	.	12·4	.	.	0·4	43·2	2·4	3·2	.
24	.	.	9·2	.	.	.	.	.	6·2	23·6	.	.
25	0·6	.	9·0	4·2	.	.	.	.	15·8	6·4	.	.
26	**14·2**	.	.	2·2	.	5·6	16·8	.	.	.	0·6	.
27	4·6	.	.	13·6	6·2	3·4	1·8	6·2	.	.	.	5·2∗
28	12·2	1·8	**41·2**∗	8·8	.	.	.	.	.	.	0·4∗	.
29	11·4		21·6∗	1 6	.	.	.	.	.	.	.	.
30	.		26·0∗	.	.	3·6	.	.	1·6	.	.	.
31	.		.		.		.	3·6		.		.
M. S.	**48**	**62**	**307**	**132**	**42**	**192**	**75**	**121**	**285**	**138**	**166**	**241**

Godišnja suma = 1809 mm

III Tabela svakodnevnih opažanja vodenih taloga

№ 137 Rovte № 150 r. Sava

Dan	Januar	Februar	Mart	April	Maj	Juni	Juli	Avgust	Septembar	Oktobar	Novembar	Decembar
1	.	1·6	0·6	4·5●	.	.	17·2	7·1	0·6	.	.	.
2	.	4·2	.	2·7	0·3	4·3	.	22·1	.	.	.	5·0
3	.	.	.	.	**15·7**	0·3	.	.	.	.	.	30·7
4	.	.	1·5∗	**24·8**	5·9	11·7	.	.	.	.	1·0	21·6
5	.	.	12·5∗	.	11·6	.	.	0·7	.	24·5	.	.
6	2·2	7·2	32·3	.	3·0	.	.	.	.	**52·5**	4·0	23·2∗
7	10·2∗	0·6	7·3	2·3	.	.	.	.	.	13·0	.	4·7∗
8	.	0·4∗	0·7	3·5	.	.	14·2	.	.	17·2	.	20·7●
9	.	17·8●	13·1	0·9	.	0·8	8·3	.	.	6·3	.	24·1
10	.	.	14·8	.	.	.	18·4	.	.	5·5	.	19·3
11	.	.	6·5	1·0	.		8·0	2·2	122·4	0·6	**52·7●**	0·6∗
12	.	5·5∗	.	4·3	.	.	0·4	.	21·6	.	29·5●	31·8∗
13		0·4∗	10·0	.	2·9	0·5	.	.	7·5	.	.	.
14	.	.	2·1	13·5	6·3			8·5	1·9	.	5·6	15·8●
15	.	.	8·2	15·0	.	4·0	.	13·5	19·0	.	.	3·3∗
16	3·5∗	.	3·9●	14·3	.	29·7	.	0·7	0·9	.	1·2	**45·2●**
17	.	.	.	12·7	.	32·2	14·8	40·2	0·4	.	.	9·0∗
18	1·8∗	**35·2**∗	.	.	.	0·3	**23·7**	.	1·5	.	23·2●	1·7∗
19	1·5∗	1·6∗	1·8	2·5	.	**33·1**	.	.	17·1	.	7·4	
20	13·3∗	.	5·4	8·7	.	5·2	0·4	.	10·5	.	28·4	.
21	0·5∗	.	5·5	4·1	.	1·1	.	8·0	.	.	6·8	.
22	.	2·9∗	6·0	3·8	.	.	0·3	**46·4**	0·7	.	.	.
23	.	5·0	40·5	.	0·5	.	.	.	35·1	0·4	3·3	.
24	.	6·4●	4·9	.	.	.	.	3·0	14·8	16·5	.	.
25	1·6∗	.	7·0●	3·9	.	.	.	0·7	4·6	6·7	.	.
26	27·7∗	.	1·6	0·7	.	5·1	23·0	.	.	.	1·2∗	.
27	4·4∗	.	.	1·5	0·6	.	17·1	9·7	.	.	.	1·2∗
28	**28·1**∗	1·9	38·5∗	19·0	.	.	.	.	.	.	0·4∗	1·5∗
29	16·8		**42·7**∗	19·7	.	.	6·4	.	1·0	.	.	.
30	.		23·7∗	0·4	.	11·3	.	6·2	1·7	0·6	.	.
31	.		1·5∗		.		.	8·0		.		.
M. S.	**112**	**91**	**293**	**164**	**47**	**140**	**152**	**177**	**261**	**144**	**165**	**259**

Godišnja suma = 2005 mm

№ 138 Žiri № 151 r. Sava

Dan	Januar	Februar	Mart	April	Maj	Juni	Juli	Avgust	Septembar	Oktobar	Novembar	Decembar
1	.	3·4	15·1	2·6	.	.	1·9	9·4	.	.	.	.
2	.	13·2	.	1·1	0·5	5·7	.	**49·3**	.	.	2·2	5·2
3	.	1·2	.	.	13·9	.	.	.	.	.	.	42·4
4	.	.	3·1∗	**21·8**	2·8	9·1	.	.	.	.	.	24·3
5	.	.	21·3∗	0·5	11·2	.	1·7	1·0	.	5·1	.	.
6	1·8∗	5·9	37·2	1·1	3·2	.	.	.	.	**106·1**	3·1	47·8●
7	7·1		3·8	3·5	.	2·8	.	.	.	21·0	1·9	3·4∗
8	1·7	1·8●	.	0·2	.	1·3	15·7	.	.	47·8	.	28·1●
9	.	17·8	24·2	1·9	.	2·9	19·8	.	.	4·6	.	28·6●
10	.	1·1	14·9	.	.	.	32·2	.	.	6·5	.	31·7
11	.	.	9·4	0·8	.	.	5·6	12·1	108·3	0·3	0·3●	1·1
12	.	3·5∗	5·1	1·8	.	.	11·8	.	32·9	1·4	**83·6**	22·3●
13	.	.	25·8	0·8	2·1	1·0	.	.	12·1	.	35·6	9·2
14	.	.	16·3	19·1	**28·7**	.	.	13·4	6·0	.	6·9	**55·0**●
15	.	.	43·4	18·6	0·1	17·1		34·6	29·4	.	4·3	1·5∗
16	2·6∗	.	3·1	1·5	.	11·8	.	.	1·1	.	.	54·6∗
17	.	**44·2●**	.	9·5	.	**36·5**	**39·8**	48·4	0·2	.	.	8·3●
18	1·9∗	0·6∗	.	2·3	.	.	13·0	.	4·7	.	22·1●	.
19	.	.	4·0	2·8	0·2	29·3	.	.	31·7	.	3·2	0·3∗
20	10·7●	.	5·6	4·8	.	8·4	.	.	18·7	.	35·7	.
21	0·9●	.	17·8	6·5	.	0·5	5·2	9·8	5·1	.	1·5	.
22	.	3·1●	13·4	7·1	.	.	7·0	20·7	2·1	.	.	.
23	.	10·6●	39·6	.	6·2	.	.	0·1	58·1	2·9	2·9	.
24	.	4·6●	9·9	3·9	.	.	.	.	28·2	17·8	0·1	.
25	2·0∗	.	8·3	.	.	.	.	.	5·4	14·4	.	.
26	19·6∗	.	0·1	0·3	.	5·7	36·1	.	.	.	.	.
27	3·5∗	1·6	.	2·2	7·7	.	19·8	11·5	.	.	.	2·8∗
28	11·4●	4·7●	**55·8**∗	13·1	.	.	.	.	.	.	1·2∗	0·2∗
29	**20·6**	.	42·8∗	18·7	.	0·7	4·9	.	1·4	.	.	.
30	.	.	24·6∗	.	.	31·9	.	8·7	7·8	2·8	.	.
31	.		.		.		.	2·9		.		.
M. S.	**84**	**117**	**445**	**147**	**77**	**165**	**215**	**222**	**353**	**231**	**205**	**367**

Godišnja suma = 2628 mm

№ 139 Leskovica № 152 r. Sava

Dan	Januar	Februar	Mart	April	Maj	Juni	Juli	Avgust	Septembar	Oktobar	Novembar	Decembar
1	.	7·0	6·0	1·5	.	.	2·4	9·8	.	.	.	.
2	.	10·2	.	1·7	.	11·5	.	**38·8**	.	.	5·6	4·1
3	.	0·8	.	.	**18·0**	22·6	.	1·8	.	.	5·1	34·7
4	.	.	3·1∗	**21·2**	2·3	14·0	.	.	.	.	4·8	20·5
5	.	.	13·1	0·8	6·2	.	7·6	13·1	.	9·7	2·6	.
6	1·9	24·2●	23·1	.	4·5	.	.	1·6	1·5	**76·7**	5·6	35·2∗
7	5·2●	2·2∗	0·7	0·6	.	12·0	.	.	.	16·6	4·4	2·0∗
8	.	0·8	.	1·1	.	14·6	2·2	.	.	42·2	.	22·6
9	.	.	19·6	1·8	.	9·0	20·0	.	.	6·4	.	29·5
10	.	.	11·8	.	.	.	18·8	.	.	.	.	15·3
11	.	.	8·6	0·7	.	.	4·7	0·9	118·5	0·9	**46·2●**	1·2●
12	.	16·0∗	3·0	1·0	3·2	.	.	.	39·6	2·3	20·4●	15·6∗
13	.	.	22·6	3·0	17·8	5·2	.	.	19·3	.	.	4·5
14	.	.	8·6	17·2	.	.	.	4·2	5·1	.	5·7	**45·8**∗
15	.	.	30·6	12·1	.	15·6	.	38·4	29·7	.	.	9·7
16	.	.	9·5∗	3·8	.	24·6	.	.	.	1·2	4·0	34·2∗
17	3·0∗	.	.	5·7	.	22·8	**41·8**	33·7	1·9	.	.	5·8∗
18	1·1∗	**26·4**∗	.	1·7	.	0·8	18·4	.	17·3	.	16·6∗	.
19	.	.	2·8	11·0	.	**29·4**	.	3·9	17·9	.	2·4	.
20	11·3●	.	11·6	7·0	.	18·0	.	.	30·5	.	39·8	.
21	.	.	12·3	11·6	.	0·3	5·3	4·0	2·8	.	.	.
22	.	1·1∗	19·6	9·0	.	.	.	1·0	1·8	.	.	.
23	.	12·5●	**48·5**	4·0	5·5	.	.	1·4	57·5	3·5	.	.
24	.	5·6∗	11·9	13·2	.	.	.	1·1	4·5	63·3	.	.
25	.	.	10·2	13·0	.	.	1·2	.	31·8	51·8	.	.
26	18·0∗	.	.	9·0	.	4·2	7·8	3·6	.	.	0·6∗	.
27	2·2∗	.	3·6	0·8	.	17·6	15·5	7·4	.	.	.	3·2∗
28	**20·2**∗	7·8	44·6●	.	.	.	.	1·5	.	.	9·9∗	.
29	16·0		30·5∗	.	.	.	2·9	6·7	1·1	.	.	.
30	5·8		23·5∗	.	.	12·0	.	7·5	.	6·7	.	.
31	1·2		2·1∗		.		.	.		.		.
M. S.	**86**	**115**	**382**	**153**	**58**	**234**	**149**	**180**	**381**	**281**	**174**	**284**

Godišnja suma = 2477 mm

№ 140 Trata № 153 r. Sava

Dan	Januar	Februar	Mart	April	Maj	Juni	Juli	Avgust	Septembar	Oktobar	Novembar	Decembar
1	.	3·4	8·6	2·3	.	.	0·3	7·4	.	.	.	.
2	.	8·0	.	2·1	6·2	4·9	.	**49·2**	.	.	0·2	2·4
3	.	2·1	.	0·1	9·8	3·2	.	.	.	.	.	31·6
4	.	.	2·6∗	**24·8**	2·0	14·3	.	.	.	.	.	23·4
5	.	.	15·3∗	1·2	5·1	.	0·2	1·9	.	5·7	.	.
6	0·6●	4·2	35·0	1·3	3·5	.	14·3	1·0	.	**100·5**	2·9	41·7●
7	5·0	0·1	3·6	.	.	4·2	.	.	.	19·3	2·1	3·0●
8	1·0	0·6	.	0·1	.	18·6	5·0	.	.	40·3	.	20·4
9	.	14·2	21·2	13·1	.	0·8	13·0	.	.	3·3	.	25·3
10	.	0·2	12·1	.	.	0·3	31·8	.	.	0·2		18·7
11	.	0·1●	9·5	0·8	.	.	5·5	5·4	109·5	0·4	**88·8●**	.
12	.	4·2	1·6	4·2	.	.	1·0	.	39·5	1·9	50·6●	20·5∗
13	.	.	25·0	0·6	1·5	3·1	.	.	10·5	.	.	3·9
14	.	.	4·3	14·2	**23·9**	.	.	5·6	7·3	.	3·0	**48·0**
15	.	.	**52·7**∗	15·9	.	6·0	.	33·3	29·8	.	5·7	15·0
16	2·7∗	.	3·4	1·2	.	14·1	.	.	.	0·1	.	31·4●
17	.	.	.	6·2	.	20·7	20·4	39·9	1·7	.	.	7·7●
18	1·5∗	**36·4**●	.	2·7	.	0·2	**24·7**	.	10·2	.	17·0∗	.
19	0·3∗	0·3∗	0·3	7·1	.	**27·5**	.	2·1	40·3	.	2·5	.
20	10·8∗	.	10·6	3·9	.	10·0	.	.	16·8	.	22·3	.
21	1·3	.	12·3	6·8	.	.	3·3	9·0	3·1	.	2·3	.
22	.	2·4●	16·0	6·2	.	.	0·5	18·1	2·4	.	.	.
23	.	6·8	51·7	.	5·9	.	.	0·5	53·5	2·9	2·8	.
24	.	7·0	9·2	.	.	.	.	1·4	27·5	31·4	.	.
25	1·3∗	.	10·1	2·8	.	.	.	.	6·5	26·9	0·1	.
26	8·3∗	.	.	1·0	0·2	9·8	20·0	.	.	.	.	.
27	3·0∗	1·8	.	6·6	.	0·1	22·4	.	.	.		2·9∗
28	9·5∗	5·7	42·8∗	17·9	.	.	.	6·1	.	.	0·6∗	0·1∗
29	**17·6**●		29·1∗	6·4	.	.	3·1	.	1·1	.	.	.
30	0·1		32·5∗	.	.	7·2	.	9·5	11·2	1·5	.	.
31	.		0·5		.		.	2·1		.		.
M. S.	**63**	**98**	**410**	**150**	**58**	**145**	**166**	**193**	**371**	**234**	**201**	**296**

Godišnja suma = 2385 mm

БИБЛИОТЕКА

n	Januar	Februar	Mart	April	Maj	Juni	Juli	Avgust	Septembar	Oktobar	Novembar	Decembar
141	**Lučine № 154**											r. Sava
1	.	2·6	1·8	3·9	.	.	1·1	7·0	.	.	.	.
2	.	6·4	.	2·5	0·5	6·3	.	**56·1**	.	.	0·8	7·9
3	.	.	.	0·4	18·0	1·0	.	.	.	.	.	36·4
4	.	.	2·0●	21·9	4·5	10·1	.	.	.	.	0·9	25·9●
5	.	.	15·7	1·9	13·7	.	.	0·6	0·9	8·2	0·3	.
6	0·6●	3·1	35·8	0·8	6·0	.	.	0·2	.	**120·8**	2·7	32·5*
7	9·9	.	4·2	1·3	.	2·3	.	.	.	27·0	3·2	3·5*
8	.	1·5●	0·3	1·7	.	6·5	10·3	.	.	38·4	.	21·0●
9	.	16·1●	22·0	8·0	.	0·7	19·9	.	.	5·0	.	25·1
10	.	0·3	16·3●	.	.	.	21·1	.	.	1·8	0·3●	23·2
11	.	.	6·7●	1·1	.	.	5·3	7·4	**120·9**	0·9	**70·5***	3·3●
12	.	4·5●	6·2	1·5	.	.	0·8	.	42·6	1·0	41·0	22·9*
13	.	.	15·8	0·3	1·8	2·0	.	.	3·6	.	.	6·2
14	.	0·1*	4·5	12·6	**18·5**	.	.	10·3	3·8	.	.	**44·0***
15	.	.	35·6●	22·2	.	0·8	.	18·9	22·5	.	10·3●	8·6*
16	3·0*	.	2·9	1·5	.	28·8	.	.	.	.	.	35·4●
17	.	.	.	9·5	.	**35·4**	9·6	40·6	0·8	.	.	7·0●
18	2·1*	**43·0●**	.	12·4	.	.	16·3	.	1·9	.	18·6●	.
19	0·3*	0·8	0·5	2·7	.	25·1	.	3·4	30·6	.	2·2	1·3*
20	11·1●	.	10·0	7·3	.	6·8	.	.	15·9	.	32·6	.
21	0·3*	.	16·0	4·5	.	0·8	3·8	13·1	8·0	.	1·4	.
22	.	2·7*	20·9	8·2	.	.	.	28·2	2·1	.	.	.
23	.	9·3●	29·0	.	13·2	.	.	2·8	62·4	4·2	3·2	.
24	.	4·1	9·7●	.	.	.	.	.	21·1	16·6	.	.
25	3·5*	.	15·0	2·2	.	.	.	0·8	7·5	12·8	.	.
26	18·0*	.	.	0·8	.	7·9	**27·8**	.	.	.	1·0*	.
27	2·8*	2·6	2·6*	6·6	9·7	.	16·9	2·5	.	.	.	4·8*
28	**19·1***	2·2	**61·2***	24·8●	.	.	.	.	.	.	1·2*	0·7*
29	17·8		44·1*	**27·3**	.	0·3	4·1	.	1·2	.	.	.
30	.		39·0	.	.	16·5	.	8·6	12·9	0·8	.	.
31	.		1·7●		.		.	3·2		.		.
M. S.	89	99	420	188	86	151	133	204	359	238	190	310

Godišnja suma = 2467 mm

Dan	Januar	Februar	Mart	April	Maj	Juni	Juli	Avgust	Septembar	Oktobar	Novembar	Decembar
№ 142	**Sorica № 155**											r. Sava
1	.	13·1	17·2	.	.	.	1·4	8·8	.	.	.	.
2	.	19·5	.	.	.	30·6	.	28·0	.	.	3·5	20·7
3	.	.	.	0·5	15·9	**44·2**	.	.	.	.	3·0	34·8
4	.	.	2·9	**22·4**	1·5	11·0	.	.	.	.	4·0	28·9●
5	.	.	18·2	1·5	2·4	.	2·5	2·1	.	1·0	.	.
6	.	**40·6**	32·9	.	0·4	.	.	0·6	.	**89·0**	4·4	2·0*
7	8·8	.	1·5	.	.	7·6	.	.	.	14·0	2·5	0·5*
8	.	1·5*	.	.	.	16·5	6·6	.	.	34·5	.	19·5●
9	.	16·5*	19·1	.	.	1·0	4·5	.	.	1·5	.	**55·0**
10	.	.	3·3	1·5	.	.	28·5	.	2·7	0·5	.	38·1*
11	.	.	21·0	5·8	.	.	3·5	18·5	72·5	.	**32·2***	.
12	.	7·9*	9·4	7·0	.	.	.	.	38·5	.	3·0	2·2*
13	.	.	41·7	.	1·9	7·0		.	6·8	.	.	0·5●
14	.	.	50·6	0·9	**34·1**	.	.	1·5	11·0	.	3·5	6·0●
15	.	.	**53·1**	19·4	.	19·0	.	23·5	25·3	.	8·2	0·5*
16	2·5*	.	2·1	12·1	.	22·9		3·2	5·5	.	.	1·8*
17	.	.	.	.	.	19·0	6·1	**33·0**	2·1	.	.	.
18	.	19·8*	.	8·1	.	8·5	6·4	.	35·1	.	2·0	.
19	.	.	6·2	6·9	.	25·0	.	1·9	**73·1**	.	6·0	.
20	15·7*	.	18·2	6·4	.	7·0	.	.	26·8	.	27·3	.
21	1·5*	.	21·0*	4·5	.	3·0	**40·5**	15·5	2·5	.	.	.
22	.	.	22·9*	5·9	.	1·6	.	15·9	4·8	.	.	.
23	.	13·9	38·5	9·1	6·3	.	.	.	37·5	1·0	.	.
24	.	.	10·6	.	.	.	.	.	9·0	75·6	.	.
25	.	.	12·5	.	.	.	11·0	.	2·5	65·0	.	.
26	**24·2***	.	.	2·2	.	2·0	5·0	.	.	.	.	.
27	2·5*	.	.	.	.	1·7	4·0	.	.	.	.	0·5*
28	24·1*	19·6	28·5*	11·0	6·4	.	.	.	.	.	.	0·2*
29	21·8		28·2*	11·0	.	.	1·5	.	.	.	.	.
30	.		3·5	1·0	.	6·5	.	2·3	8·5	7·5	.	.
31	.		.		.		.	2·1		.		.
M. S.	101	152	463	137	69	234	122	157	364	290	100	211

Godišnja suma = 2400 mm

№		Januar	Februar	Mart	April	Maj	Juni	Juli	Avgust	Septembar	Oktobar	Novembar	Decembar
143	**Davča № 156**												r. Sava
1		.	7·8	11·0*	1·2*	.	.	2·4	8·7	0·2	.	0·6	.
2		.	17·5	.	2·2*	.	24·6	.	27·5	.	.	9·8	5·0
3		.	3·5	.	0·2	**20·4**	22·9	.	.	.	.	3·3	34·2●
4		.	.	3·1*	**22·5**	2·6	7·8	.	.	.	.	0·8	24·4●
5		.	.	14·0*	1·0	6·5	.	18·0	1·5	.	0·3	.	.
6		0·3	16·2	26·5	.	2·8	.	1·6	0·4	.	**95·8**	5·2	17·6*
7		5·0*	.	4·4	1·0	.	11·3	.	.	.	17·1	2·5	5·2*
8		0·2*	1·3*	.	0·2	.	27·4	3·8	.	.	38·9	.	26·0●
9		0·1*	11·9*	15·8*	10·7	.	5·1	11·0	.	.	4·1	.	44·4
10		.	0·1*	11·2*	.	.	.	**20·9**	.	6·0	0·5	.	30·4
11		.	0·1*	6·2*	3·5	.	.	13·3	8·0	54·5	0·2	**67·3***	1·1●
12		.	7·8*	5·4*	1·3	.	.	6·6	.	32·5	2·1	50·0*	24·9*
13		.	.	18·0*	3·8	1·9	8·6	.	.	12·6	.	.	4·4●
14		.	.	20·3	23·1	.	0·2	.	2·7	9·8	.	1·9*	32·5●
15		.	.	24·0	10·2	.	10·2	.	11·5	22·1	.	8·0*	17·8*
16		2·8*	.	4·3*	0·9	.	**34·2**	.	0·8	.	.	.	**47·6***
17		.	0·2*	.	6·0	.	11·9	8·5	**41·6**	0·2	.	.	5·3*
18		1·1*	**36·0***	.	4·5	.	4·3	16·2	.	18·9	.	17·6*	.
19		0·1*	0·2*	1·9	6·0*	.	15·0	0·5	2·7	**60·3**	.	2·3	.
20		13·2*	.	10·0	6·4*	.	12·0	0·2	.	17·3	.	43·6	.
21		2·8*	.	10·0	8·1*	.	0·2	12·0	9·6	1·8	.	7·6	.
22		.	2·1*	13·5*	6·8	.	0·7	0·2	13·9	5·0	.	.	.
23		.	9·4●	**48·3***	.	9·3	0·2	.	.	52·0	5·0	2·7●	.
24		.	5·5*	10·0*	.	.	.	.	.	29·5	42·3	.	.
25		2·9*	.	9·5*	2·3	.	.	4·8	0·2	5·0	57·5	.	.
26		15·4*	.	.	0·5	.	16·4	8·6	0·2	.	.	0·4*	.
27		3·8*	.	2·4*	16·4*	.	1·4	9·8	4·1	.	.	.	4·0*
28		15·5*	19·9	43·5*	16·4*	.	.	.	3·8	.	.	1·4*	1·8*
29		**20·0***		33·5*	0·5*	.	0·2	2·7	.	1·1	.	.	.
30		0·2*		22·4*	.	.	17·0	.	3·9	7·7	5·1	.	.
31		.		0·7*		.		.	6·7		.		.
M. S.		83	140	370	156	44	232	141	148	337	272	225	327

Godišnja suma = 2475 mm

№		Januar	Februar	Mart	April	Maj	Juni	Juli	Avgust	Septembar	Oktobar	Novembar	Decembar
144	**Železniki № 157**												r. Sava
1		.	4·0	.	2·1	.	.	1·0	8·0	.	.	.	.
2		.	13·4	.	.	.	20·0	.	22·6	.	.	7·1	6·1
3		.	1·4	2·5●	0·7	15·9	22·0	.	.	.	.	2·1	28·7
4		.	.	14·8	20·8	4·5	2·2	.	.	.	.	.	17·6
5		.	.	.	1·1	5·9	.	6·4	1·7	.	.	.	.
6		0·7	14·6	28·7	.	.	.	.	.	.	9·0	6·3	36·6●
7		5·1	.	3·6	.	.	15·0	.	.	.	**82·5**	3·0	5·9●
8		0·3	1·9	.	.	.	16·0	2·5	.	.	39·0	.	23·0●
9		.	11·4	27·5	.	.	3·5	9·5	.	.	4·7	.	33·1
10		.	0·6	11·9	.	.	.	**18·5**	.	.	.	.	32·8
11		.	.	10·6	3·4	.	.	8·2	17·2	**95·0**	.	**65·5●**	1·2*
12		.	10·5*	4·2	1·1	.	.	.	.	60·0	.	33·0*	24·0*
13		.	.	30·2	.	1·2	5·9	.	.	15·0	.	.	6·8●
14		.	.	18·6	15·5	**27·2**	.	.	1·7	5·8	.	3·6●	40·1*
15		.	.	**67·2**	2·3	.	10·3	.	.	34·7	.	6·9●	20·1●
16		3·0*	.	3·0●	**23·5**	.	17·0	.	27·0	.	.	.	**41·9●**
17		.	.	.	4·5	.	**39·5**	10·7	**39·0**	0·5	.	16·9*	.
18		.	**36·9●**	.	7·9	.	0·5	9·6	.	8·2	.	.	.
19		.	.	1·8	8·6	.	30·0	.	.	60·2	.	3·6	.
20		11·3●	.	16·0	6·3	.	10·0	.	.	22·0	.	38·4	.
21		0·8	.	11·9	5·6	.	.	6·6	7·1	3·0	.	4·5	.
22		.	1·0	61·5	6·5	0·4	6·0	1·0	18·4	4·6	.	.	.
23		.	9·9●	9·8	.	12·8	.	.	.	46·2	5·2	1·9	.
24		.	3·9	11·9	.	.	.	.	.	24·5	73·5	.	.
25		1·0*	.	11·0	2·2	.	.	.	.	4·5	53·0	.	.
26		14·3*	.	.	1·2	.	2·6	8·6	.	.	.	.	.
27		4·5*	.	1·1	15·2	1·2	0·4	7·0	.	.	.	.	3·1*
28		14·2*	10·0	52·0●	15·5	.	.	.	.	.	.	2·7*	0·6*
29		**16·1**		23·5*	0·8	.	.	1·6	1·8	1·0	.	.	.
30		.		21·3*	.	.	15·0	.	.	27·5	0·7	.	.
31		.		0·9		.		.	.		.		.
M. S.		71	125	446	145	69	216	91	145	413	268	196	322

Godišnja suma = 2507 mm

III Tabela svakodnevnih opažanja vodenih taloga

№ 145 Dražgoše № 158 r. Sava

Dan	Januar	Februar	Mart	April	Maj	Juni	Juli	Avgust	September	Oktobar	Novembar	Decembar
1	.	2·1	17·6	3·1	.	.	2·7	7·2	.	.	.	.
2	.	13·1	.	2·6	.	5·4	.	24·4	.	.	5·2	4·5
3	.	3·4	.	0·9	16·0	4·0	.	.	.	.	2·6	25·6
4	.	.	3·9*	24·7	4·2	7·4	.	.	.	.	1·5	26·7●
5	.	.	13·6*	3·1	8·2	.	5·4	0·6	.	13·6	.	.
6	.	17·4	34·4	.	3·3	.	.	.	.	**85·6**	6·6	43·5*
7	4·7●	.	4·2	.	.	17·8	.	.	.	18·4	2·2	5·7*
8	.	0·2*	.	.	.	18·6	2·9	.	.	31·4	.	27·5●
9	0·8*	13·5●	23·2	.	.	3·9	11·1	.	.	2·5	.	31·2
10	.	.	13·2	.	.	.	19·7	.	.	0·4	.	41·7
11	.	.	9·3	0·5	.	.	14·9	18·5	**85·6**	0·7	63·2●	2·6●
12	.	9·2*	4·3	1·1	.	.	0·4	.	38·5	2·8	39·4*	29·4*
13	.	.	24·5	.	2·6	8·2	.	.	13·8	.	.	4·6*
14	.	.	30·2	19·7	**26·1**	.	.	0·8	7·6	.	2·2*	38·8*
15	.	.	**55·4**	19·2	.	2·5	.	21·4	31·4	.	5·5*	17·7*
16	3·0*	.	7·3	4·2	.	27·8	.	1·4	0·8	2·1	.	**44·2●**
17	.	.	.	7·4	.	31·8	**21·4**	**38·5**	16·8	.	.	7·7*
18	0·8*	**30·2***	.	9·4	.	3·4	5·2	.	50·2	.	16·2*	.
19	0·4*	.	0·7	1·8	.	**38·4**	.	0·9	17·9	.	2·5	.
20	5·7*	.	16·5	11·3	.	12·1	.	.	.	.	**71·8**	.
21	.	.	9·5	7·4	.	.	13·9	4·2	1·8	.	9·7	.
22	.	1·5*	18·0	8·5	17·7	13·4	2·1	14·9	6·2	.	.	.
23	.	7·8●	30·0	.	.	.	.	.	41·5	4·8	1·0	.
24	.	5·8*	11·9	.	.	.	.	.	15·4	60·7	.	.
25	5·3*	.	13·5●	2·4	.	.	5·0	.	4·4	49·8	.	.
26	**20·2***	.	.	1·7	.	4·8	7·9	.	.	.	.	.
27	3·8*	.	.	**27·1**	0·3	1·5	15·7	.	.	.	0·6*	5·6*
28	16·1*	13·4	48·8●	18·2	7·8	.	.	2·1	.	.	2·5*	.
29	15·8*		45·5*	3·9	.	.	0·7	.	1·7	.	.	.
30	.		25·6*	.	.	17·5	.	2·4	28·8	0·9	.	.
31	.		.		.		.	6·5		.		.
M. S.	**77**	**118**	**461**	**178**	**86**	**219**	**129**	**144**	**362**	**274**	**233**	**357**

Godišnja suma = 2638 mm

№ 146 Škofja Loka № 159 r. Sava

Dan	Januar	Februar	Mart	April	Maj	Juni	Juli	Avgust	September	Oktobar	Novembar	Decembar
1	.	.	.	2·0	.	.	0·3	1·5	.	.	.	.
2	.	.	.	1·5	0·2	7·3	.	14·4	.	.	1·8	1·4
3	.	.	.	.	13·5	14·9	.	.	.	.	0·5	15·5
4	.	.	0·7*	13·8	4·0	.	.	.	.	.	.	15·1
5	.	.	5·9*	0·7	3·2	.	.	1·8	.	7·5	.	.
6	.	6·9	20·6	.	3·7	.	.	.	.	**88·0**	4·5	37·5*
7	4·4	.	5·5	.	.	**22·8**	.	.	.	21·0	2·2	3·3*
8	.	0·1	.	2·5	.	14·3	1·3	.	.	19·0	.	20·0*
9	.	8·7	20·0	.	.	.	14·6	.	.	2·0	.	23·5
10	.	0·3*	6·8	0·5	.	.	14·0	.	.	48·5	.	4·8
11	.	6·4*	0·7	.	.	.	4·8	17·7	**104·0**	12·2	**77·3***	10·5
12	.	.	1·3	1·5	.	.	.	.	25·8	1·0	31·6	24·0*
13	.	.	8·6	.	1·0	4·3	.	.	9·6	.	.	2·8
14	.	.	5·4	12·5	7·8	.	.	3·4	3·6	.	2·4	36·3
15	.	.	22·6	**14·0**	.	.	.	7·0	15·0	.	4·3	5·3●
16	3·0*	.	1·6	2·5	.	10·5	.	.	.	.	.	**50·7●**
17	.	.	.	2·9	.	**24·2**	**19·6**	**23·7**	.	.	.	2·2
18	0·8*	**31·5**	.	5·4	.	.	8·5	.	1·5	.	16·2*	.
19	0·1*	.	0·1	1·9	.	13·0	.	0·3	23·2	.	0·5	.
20	8·2*	.	5·9	5·0	.	6·0	.	.	13·1	.	30·8	.
21	0·5*	.	7·2	3·0	.	1·7	8·0	11·9	3·4	.	1·7	.
22	.	.	1·7	3·3	0·1	4·4	.	18·7	1·1	.	.	.
23	.	5·2*	31·0	.	7·5	.	.	0·1	32·2	4·2	2·2	.
24	0·1*	0·1	2·9	.	.	.	.	0·9	18·6	13·5	.	.
25	1·5*	.	5·6	1·0	.	.	3·1	0·3	3·6	10·8	.	.
26	9·3*	.	.	0·1	.	2·7	13·3	.	.	.	0·4	.
27	3·1*	.	.	11·0	1·5	.	6·0	.	.	.	.	1·2*
28	**13·0**	.	22·7*	**14·0**	.	.	.	0·9	.	.	0·9*	.
29	9·9		23·3*	1·6	0·3	.	0·5	.	1·1	.	.	.
30	0·2		**40·5**	.	.	4·2	.	2·8	32·7	0·1	.	.
31	.		1·4		.		.	2·1		.		.
M. S.	**54**	**59**	**242**	**101**	**43**	**130**	**94**	**108**	**289**	**228**	**177**	**254**

Godišnja suma = 1779 mm

№ 147 Sv. Katarina № 161 r. Sava

Dan	Januar	Februar	Mart	April	Maj	Juni	Juli	Avgust	September	Oktobar	Novembar	Decembar
1	.	0·8	4·4	5·2	.	.	1·3	3·0	.	.	.	.
2	.	3·4	.	.	.	4·0	.	**48·3**	.	.	.	3·4
3	.	.	.	.	17·0	13·3	.	1·5	.	.	0·1	31·0
4	.	.	1·8●	**26·8**	7·3	4·4	.	.	.	.	.	26·0
5	.	.	10·7	.	9·2	.	.	.	.	16·3	2·5	.
6	4·6●	1·7	34·0	.	10·5	.	.	.	.	**88·8**	.	21·5*
7	6·8	.	15·6	4·0	.	.	.	.	.	27·4	11·9	5·3*
8	.	0·4*	.	.	.	**105·0**	**32·2**	.	.	21·4	.	19·6●
9	.	15·9	20·0	.	.	.	16·9	.	.	3·8	.	21·9
10	.	.	16·2	2·7	.	.	18·3	.	.	2·5	.	16·2
11	.	.	6·1	0·5	.	.	9·5	3·0	**138·0**	1·4	**66·3●**	5·0●
12	.	6·6*	4·6●	2·1	.	.	.	.	41·7	.	29·2●	17·2*
13	.	.	13·8	.	.	2·1	.	.	19·4	.	.	2·6
14	.	.	2·1	8·0	12·2	.	.	4·5	1·0	.	2·7	39·8●
15	.	.	23·5	26·4	.	.	.	4·8	26·5	.	8·4	8·8●
16	4·6*	.	5·0	.	.	12·5	.	.	0·1	0·4	.	**42·1***
17	.	.	.	10·2	.	38·8	7·7	38·5	0·3	.	.	3·9*
18	2·7*	**29·0***	.	4·9	.	.	17·0	.	0·9	.	.	.
19	.	.	0·4	2·8	.	29·2	.	1·3	41·8	.	15·7	.
20	10·0	.	7·1	12·1	.	3·2	.		14·9	.	25·5	.
21	.	.	13·3	6·4	.	2·6	17·9	37·9	4·9	.	.	.
22	.	2·1*	10·0	7·3	.	.	.	32·2	3·0	.	.	.
23	.	5·2	22·2	2·2	**46·2**	.	.	.	64·7	32·0	9·8	.
24	.	6·5	9·6	.	.	.	.	6·8	17·8	.	.	.
25	6·6	.	9·8	.	.	.	.	.	7·0	14·2	.	.
26	11·8*	.	0·2	0·8	.	10·7	12·1	.	.	.	.	.
27	3·2*	3·0	1·5	15·0	8·0	0·3	14·4	2·3	.	.	.	4·2*
28	**17·2●**	0·8	**48·4●**	23·5	.	.	.	.	.	.	3·4*	.
29	12·2		25·0*	12·7	.	.	1·3	.	2·2	.	.	.
30	.		38·8*	.	.	5·5	.	9·0	11·6	0·4	.	.
31	.		1·9*		.		.	4·8		.		.
M. S.	**80**	**75**	**346**	**174**	**110**	**232**	**149**	**198**	**396**	**209**	**176**	**269**

Godišnja suma = 2414 mm

№ 148 Kamniška Bistrica № 163 r. Sava

Dan	Januar	Februar	Mart	April	Maj	Juni	Juli	Avgust	September	Oktobar	Novembar	Decembar
1	.	.	30·5	8·6	0·6	.	.	.	.	.	.	.
2	.	5·8	.	.	.	28·0	19·3	.	.	.	.	.
3	.	2·6	.	.	21·8	8·0	0·8	1·7	.	.	.	10·6
4	.	.	8·0	34·6	9·6	.	.	4·3	.	.	.	29·3
5	.	.	41·8	8·8	3·5	.	.	.	2·0	.	.	.
6	3·8	4·9	9·3	.	.	.	6·5	.	.	**60·0**	.	.
7	5·0	.	.	.	.	57·5	.	.	.	10·8	18·5	3·4*
8	.	.	8·6	.	.	13·3	.	.	.	19·2	.	1·5*
9	.	8·0	37·1	1·0	.	1·3	18·0	.	.	3·9	.	**53·0**
10	.	0·7	11·0	.	.	.	14·3	.	.	.	.	2·8
11	.	.	8·5	.	.	.	.	2·9	61·8	.	28·0	2·5
12	.	10·9	40·5	8·5	.	.	.	.	21·3	.	**33·0●**	11·4*
13	.	.	25·0	.	.	2·6	.	.	14·1	.	13·0*	22·0●
14	.	.	**65·5**	.	12·3	.	.	.	.	.	1·3	.
15	4·5	.	4·3	.	1·8	.	.	1·3	3·9	.	14·3*	7·2
16	.	.	.	2·3	.	42·0	.	14·0	.	.	.	28·2
17	0·6	.	.	.	.	**54·0**	21·2	**51·7**	4·3	.	.	.
18	0·4	18·0	.	**35·0**	.	6·2	.	1·3	.	.	9·3*	.
19	15·0	.	.	9·5	.	.	.	.	.	**70·9**	.	.
20	.	.	.	3·6	.	.	.	.	15·6	.	**23·0**	.
21	.	.	27·5	.	.	.	4·2	1·5	9·5	.	4·3	.
22	.	.	49·5	.	.	.	**44·9**	48·1	47·5	.	.	.
23	.	8·0	19·7	.	**22·5**	.	.	17·0	14·4	1·2	.	.
24	2·0	1·3	.	17·6	.	.	.	0·9	.	60·0	.	.
25	13·2	.	16·0	4·2	.	.	.	16·0	.	27·3	.	.
26	.	.	.	11·2	.	3·6	9·3	.	.	.	.	.
27	**18·0**	.	30·6	27·0	.	.	24·2	.	.	.	.	.
28	16·3	**21·0**	39·7	31·1	.	.	.	5·6	.	.	4·5*	1·3*
29	1·2		6·3	1·3	.	2·6	3·6	.	10·5	.	.	.
30	.		.	1·6	13·0	.	2·1	.	.	.	.	.
31	.		8·6		6·3		4·5	10·6		.		.
M. S.	**80**	**81**	**488**	**206**	**91**	**219**	**173**	**177**	**276**	**182**	**149**	**173**

Godišnja suma = 2295 mm

	Januar	Februar	Mart	April	Maj	Juni	Juli	Avgust	Septembar	Oktobar	Novembar	Decembar
149	**Velika Planina** № 164											r. Sava
	.	.	5·5●	.	.	.	.	.	.	.	6·5	.
	.	5·5✳	.	27·0✳	3·7	.	.	28·0	.	.	4·5	.
	.	3·5●	.	.	16·5●	33·0	.	.	.	.	.	24·6✳
	.	.	1·2✳	.	12·0	.	.	.	.	.	1·5	5·0●
	.	.	3·2✳	3·7✳	.	.	.	5·0	.	15·5	1·7	.
	.	21·5●	10·2●	.	9·0	.	.	.	.	**49·5**	12·1	8·2✳
	.	.	14·5✳	.	.	16·5	.	.	.	26·0	5·7	1·6✳
	.	.	.	.	.	25·0	.	.	.	26·7	.	18·5
	.	.	.	.	.	.	.	.	.	13·1	.	**29·0**
	.	.	21·5✳	.	.	.	**25·2**	5·3	37·5	.	11·0	15·2
	.	.	4·9✳	.	.	.	.	9·5	17·6	.	1·5✳	24·6✳
	6·5✳	9·1✳	12·5✳	2·9	.	.	.	.	45·7	.	13·7	16 4✳
	.	.	11·5✳	4·3	.	1·6	.	.	.	.	1·9✳	4·9✳
	.	.	24·0✳	.	.	.	.	0·7	.	.	.	9·8✳
	2·4✳	.	2·8✳	7·2	.	9·0	.	2·0	.	.	.	13·9✳
	.	.	3·7✳	.	.	**38·9**	.	3·6	.	.	.	24·6✳
	.	1·2✳	.	.	.	26·5	.	.	3·6	.	.	
	1·0✳	**26·5**✳	1·8	.	.	29·1	.	.	36·5	.	1·3✳	.
	13·5✳	.	2·7	1·7✳	.	9·6	.	.	**69·7**	.	2·3✳	.
	.	.	.	26·0✳	.	7·6	3·3	.	37·2	.	**14·0**✳	.
	.	.	6 2	9·0✳	.	.	.	17·8	5·6	.	8·5✳	.
	.	.	1·1✳	.	.	2·6	.	**33·0**	3·5	.	.	.
	.	2·7✳	0·9✳	.	**23·5**	.	.	.	69·0	6·0	.	.
	.	.	.	.	.	.	.	.	19·0	36·5	.	9·0✳
	.	.	7·2✳	17·2✳	.	.	.	.	.	17·2	.	4·1✳
	10·0✳	.	7·1✳	6·5✳	.	9·0	12·5	.	.	.	.	.
	7·2✳	.	5·2✳	**32·9**✳	.	19·0	23·2	.	.	.	.	.
	1·8✳	11·5	**75·5**✳	14·2✳	.	.	21·2	3·7	.	.	.	.
	.	.	6·2✳	8·7✳	.	.	.	.	.	.	.	.
	.	.	7·2✳	.	.	.	.	2·6	.	2·2	.	.
	.	.	18·0✳	.	.	.	.	3·1	.	.	.	.
M. S.	42	82	255	161	65	227	85	114	345	193	86	209

Godišnja suma = 1864 mm

Dan	Januar	Februar	Mart	April	Maj	Juni	Juli	Avgust	Septembar	Oktobar	Novembar	Decembar
№ 150	**Zgornji Tuhinj** № 165											r. Sava
1	.	.	8·3	1·0	.	.	3·3	6·5	.	.	.	.
2	.	1·5	.	0·3	2·4	10·0	.	29·0	1·3	.	0·1	4·2
3	.	.	.	.	**21·0**	15·5	.	.	.	.	.	27·0
4	.	.	0·5✳	15·7	4·6	0·5	.	.	.	.	.	28·8
5	.	.	5·0✳	1·5	4·8	.	.	.	.	16·5	.	.
6	.	.	20·1	.	11·3	.	.	.	.	**53·5**	4·9	5·6●
7	2·0●	.	8·0	4·5	.	8·0	.	.	.	13·0	3·1	13·0
8	.	12·5	.	.	.	0·6	5·2	.	.	5·8	.	**36·0**
9	.	.	13·2	.	.	9·0	20·3	.	.	2·5	.	.
10	.	0·2	13·0	.	.	.	13·0	.	1·2	0·4	.	15·0
11	.	.	9·7	.	.	.	21·0	9·2	**84·0**	0·7	**40·7**✳	0·6
12	.	6·5●	1·4	7·1	.	.	.	5·0	16·2	.	12·0✳	24·6✳
13	.	.	12·5	4·3	.	**90·5**	.	.	17·0	.	.	1·3●
14	.	.	1·1	1·5	9·6	.	.	0·8	.	.	.	25·3●
15	.	.	29·2●	16·8	.	0 7	.	12·0	28·8	.	16·2	17·5●
16	2·5✳	.	7·9	0·2	.	33·0	.	2·5	.	.	.	32·2●
17	.	.	.	2·2	.	39·7	24·5	**29·8**	0·8	.	.	0·9●
18	.	**17·0**●	.	.	.	0·9	4·2	.	0·2	.	11·0✳	.
19	0·5✳	.	.	0·2	.	4·0	.	.	35·1	.	0·4✳	.
20	.	0·5	1·0	11·6	.	8·9	.	.	14·4	.	8·3	.
21	.	.	13·5	3·0	.	5·5	.	5·2	0·4	.	3·1	.
22	.	.	1·4	7·3	.	.	.	24·4	1·0	.	.	.
23	.	4·8●	13·0●	.	12·0	.	.	3·0	29·8	1·2	2·0	.
24	.	.	4·0	.	.	.	.	.	6·0	12·3	.	.
25	.	.	13·0	7·2	.	.	.	0·4	6·5	15·5	.	.
26	**18·0**✳	.	.	.	.	8·0	.	.	.	.	2·0●	.
27	3·0✳	5·6	1·8✳	1·5	.	13·0	**29·1**	5·0	.	.	.	0·5✳
28	8·9●	.	**40·1**✳	21·2	.	.	.	3·2	.	.	1·4✳	0·4✳
29	9·0		7·5✳	**58·0**	8·5	.	0·4	.	0·2	.	.	.
30	.		16·1	.	.	1·7	.	0·5	0·2	1·8	.	.
31	.		0·5	.			11·1	1·0		.		.
M. S.	44	49	242	165	74	250	132	138	243	123	105	233

Godišnja suma = 1798 mm

	Januar	Februar	Mart	April	Maj	Juni	Juli	Avgust	Septembar	Oktobar	Novembar	Decembar
151	**Kamnik** № 166											r. Sava
1	.	.	7·2	4·3	.	.	3·7	6·7	0·3	.	.	.
2	.	1·5	.	2·0	.	5·6	.	18·6	.	.	2·1	1·9
3	.	0·4	.	0·4	9·2	14·6	.	.	.	.	.	21·7
4	.	.	1·0	18·7	2·6	2·8	.	.	.	.	.	26 0
5	.	.	6·6	1·6	4·0	.	.	.	.	16·5	.	.
6	.	0·6	21·3	.	2·9	.	2·4	2·2	.	**54·2**	7 1	8·8✳
7	3·4	.	9·1	2 0	.	7·6	.	.	.	17·5	5·3	4·3✳
8	.	.	.	.	.	27·6	7·1	.	.	11·0	.	18·8●
9	.	16·0	13·7	0·5	.	.	**44·3**	.	.	4·9	.	28·5
10	.	0·6	10·2	.	.	18·1	16·3	.	.	0·5	.	14·7
11	.	.	10·5	.	.	.	28·7	5·5	**99·3**	.	**57·7**	1·3
12	.	9·5✳	1·2	1·7	.	.	4·0	2·2	25·0	0·8	19·0	23 5●
13	.	0·4✳	19·0	6·8	2·5	14·8	0·2	.	17·3	.	.	1·2
14	.	.	5·4	4·8	6·6	.	.	1·4	.	.	3·2	33·5●
15	.	.	22 5	**21·4**	.	1·7	.	4·7	26·1	.	13·0	10·0●
16	4·5✳	.	.	.	.	32·3	.	6·1	1 7	.	.	**41·4**●
17	.	.	.	4·0	.	**40·8**	3 6	**26·0**	.	.	.	0·6
18	1·4✳	**22·5**✳	.	5·3	.	.	4·4	.	0·8	.	11·4	.
19	0 4✳	.		4·9	.	13·5	.	.	41·0	.	0·5	.
20	10·1●	.	3·5	7·6	.	16·7	.	.	13·1	.	13·6	.
21	2·0●	.	15·2	3·2	.	1·5	36·6	5·3	4·1	.	4·6	.
22	.	.	1·0	9·0	0 6	0·6	1·0	23·9	4·6	.	.	.
23	.	5·4	21·8	.	**27·5**	.	.	0·5	36·6	2·0	2·3	.
24	.	4·0	2·1	.	.	.	.	11·5	12·7	20·8	.	.
25	.	.	9·9	7·8	.	.	0·7	0·6	.	11·4	.	.
26	11·0✳	.	.	2·1	.	7·2	36·7	.	.	.	2·2	.
27	2·3✳	0·3	.	11·2	0 7	.	7 6	5·7	.	.	.	1·3✳
28	**11·5**✳	1·3	**43.8**✳	5·5	.	.	.	.	.	.	1·6	.
29	8·5●		9·5	15·4	0 8	.	.	.	0·6	.	.	.
30	.		.	.	.	.	.	1·0	0·7	0·1	.	.
31	.		2·0		.		18·4	2·2		.		.
M. S.	55	63	237	140	57	205	216	124	284	140	144	238

Godišnja suma = 1903 mm

	Januar	Februar	Mart	April	Maj	Juni	Juli	Avgust	Septembar	Oktobar	Novembar	Decembar
№ 152	**Cerklje** № 171											r. Sava
1	.	.	.	3·0	.	.	.	8·2	.	.	.	.
2	.	1·0	.	3·8	.	4·2	.	14·7	2·8	.	.	.
3	.	1·3	1·2✳	.	10·7	8·1	.	.	.	.	.	25·5
4	.	.	.	.	4·6	2·5	.	.	.	.	.	17·2
5	.	.	7·2	.	1·9	.	.	.	.	11·7	.	.
6	.	0·9	23·9	.	.	.	.	.	.	**72·3**	6·5	20·4
7	.	.	.	.	.	15·2	.	.	.	16·5	3·7	18·2●
8	.	.	.	.	.	**43·5**	10·3	.	.	9 6	.	23·8
9	.	14·5	21·4	.	.	.	9·3	.	2·0	.	.	8·5
10	.	.	11·6	.	.	.	12·6	11·4	.	4·4	.	.
11	.	.	8·5	.	.	.	5·4	.	**87·9**	4·8	**59·6**✳	1·3●
12	.	9·8✳	1·3	13·6	.	.	.	.	26·3	.	2·6✳	1·2
13	.	.	12·3	.	2·6	.	.	.	13·1	.	.	28·0
14	5·0✳	.	9·8	7·2	3·1	.	.	1·1	.	.	.	34·6
15	.	.	18·2	**22·3**	.	1·2	.	5·1	27 5	.	.	.
16	.	.	2·2	.	.	40·8	.	0·8	.	.	.	**40·5**●
17	.	.	.	.	.	36·6	.	**25·0**	.	.	.	.
18	.	**24·4**✳	.	.	.	17·8	4·9	.	28·8	.	1·8✳	1·9
19	9·9●	.	.	.	.	.	.	.	12·9	.	.	.
20	1·1	.	0·9	6·6	.	4 4	9·2	.	.	.	52·5	.
21	.	.	14·6	6·5	.	2·5	**33·5**	6·9	4·4	.	4·0	.
22	.	6·2	.	6·6	.	.	13·2	22·9	2·8	.	.	.
23	.	.	28·9	.	**16·2**	.	.	.	50·3	2·5	0·9	.
24	.	3·7	3·5	.	.	.	.	.	13·4	22·5	.	.
25	.	.	13·4	8·4	2·6	.	.	.	4·3	9·6	.	.
26	14·2✳	.	.	.	.	30·6	17·8	.	.	.	.	.
27	2·9✳	5·2	.	11·2	.	.	6·0	2·8	.	.	.	.
28	.	12·2	**50·5**✳	6·8	.	.	.	0·7	.	.	.	.
29	**19·8**		17·6✳	2·3	.	.	.	.	.	.	.	.
30	.		22·6✳	.	.	.	.	1·6	.	.	.	.
31	.		2·8		.		.	1·4		.		.
M. S.	53	79	272	98	42	207	122	103	277	154	132	221

Godišnja suma = 1760 mm

III Tabela svakodnevnih opažanja vodenih taloga

Dan	Januar	Februar	Mart	April	Maj	Juni	Juli	Avgust	Septembar	Oktobar	Novembar	Decembar
№ 153	**Borovnica** № 172											r. Sava
1	.	.	6·3	1·5	.	.	8·1	.	.	.	.	.
2	.	.	.	4·2	1·1	8·3	.	**74·8**	.	.	.	6·3
3	.	1·6	.	.	**35·1**	.	.	.	.	.	3·2	38·2
4	.	.	.	17·9	13·1	23·0	.	.	.	.	.	.
5	.	.	15·0	.	17·1	.	.	.	.	14·8	.	.
6	17·5	7·7	43·0	.	2·4	.	.	.	.	**70·5**	4·5	**56·5***
7	12·5	.	14·2	.	.	.	.	.	.	34·5	4·6	9·5*
8	.	.	.	.	.	1·0	4·0	.	.	26·2	.	36·7*
9	.	0·7	31·2	9·3	.	0·8	1·0	.	.	7·1	.	48·1●*
10	.	18·0	22·5	.	.	.	**62·0**	.	.	.	.	14·8●*
11	.	.	7·6	.	.	.	18·1	3·0	**93·2**	3·5	104·5*	2·5●*
12	.	18·5*	1·0	3·4	.	.	.	.	48·0	.	33·4●*	12·1●*
13	.	.	13·2	.	2·0	.	.	.	18·3	.	.	6·5●*
14	.	.	.	6·3	13·6	.	.	60·0	.	.	7·4	33·5●*
15	.	.	24·2	36·0	.	27·5	.	14·5	.	.	7·5	20·5●*
16	3·2*	.	.	3·8	.	24·5	.	.	.	.	.	47·5●*
17	0·3*	.	.	24·0	.	**59·0**	11·3	67·8	.	.	.	5·0●*
18	2·0*	15·3*	.	3·5	.	21·1	27·5	.	1·7	.	18·2●*	.
19	1·0*	.	.	4·0	.	24·5	.	.	43·0	.	4·5	1·2*
20	19·2●*	.	.	32·6	.	.	1·0	.	15·8	.	17·0	.
21	0·9●*	.	.	.	.	.	.	14·8	.	.	12·6	.
22	.	0·3	28·5	14·0	0·5	3·5	.	54·1	1·5	.	.	.
23	.	**20·7***	16·8	.	.	.	.	.	45·7	3·6	7·3	.
24	.	9·3*	6·3	6·4	.	.	.	5·2	15·2	.	.	.
25	.	.	15·1	.	.	.	2·0	.	13·0	.	2·0	.
26	**20·5***	.	.	.	.	4·6	18·0	.	.	.	.	.
27	3·2*	.	.	1·5	.	.	18·4	.	.	.	.	.
28	19·6●*	3·5	**72·5**●*	31·5	.	.	.	.	.	.	.	.
29	17·6		33·0*	**40·8**	.	.	5·1	8·7	.	.	.	.
30	.		44·7*	.	.	31·4	1·0	10·8	1·0	1·5	.	.
31	.		.		.		.	14·3		.		.
M. S.	118	96	395	241	85	229	178	328	296	162	227	339

Godišnja suma = 2694 mm

Dan	Januar	Februar	Mart	April	Maj	Juni	Juli	Avgust	Septembar	Oktobar	Novembar	Decembar
№ 154	**Vrhnika** № 174											r. Sava
1	.	0·6	6·8	1·8	.	.	7·8	.	.	.	.	.
2	.	2·2	.	4·6	0·8	4·8	.	**54·6**	.	.	0·4	3·4
3	.	.	.	.	**18·0**	2·8	.	.	.	.	0·3	36·2
4	.	.	1·0	20·0	9·0	7·6	.	.	.	.	1·3	23·5
5	.	.	17·0	1·2	8·4	.	.	0·1	.	19·7	.	.
6	5·0	6·4	44·2	.	2·4	.	.	.	.	**67·3**	3·7	29·5*
7	9·2	1·2	14·0	1·0	.	3·4	.	.	.	35·5	2·8	5·4*
8	.	0·4	1·8	1·8	.	11·0	14·2	.	.	22·0	.	24·0●*
9	.	21·0	18·4	0·4	.	0·4	19·0	.	.	4·5	.	33·0
10	.	0·2	18·0	.	.	.	**24·0**	.	0·2	8·2	.	12·4
11	.	.	8·0	0·8	.	.	8·6	1·0	121·2	1·0	**85·5**●*	2·2
12	.	11·2*	1·2	3·4	.	.	0·4	.	40·6	.	51·2*	30·0*
13	.	1·2*	17·8	0·8	1·6	0·5	.	.	21·0	.	.	2·0
14	.	.	4·8	8·2	10·4	.	.	10·4	0·5	.	5·7	38·0●*
15	.	.	30·0	**27·2**	.	18·0	.	5·0	17·4	.	5·4	11·5●*
16	3·0*	.	1·4	1·0	.	19·0	.	.	1·6	0·3	.	**47·8**●*
17	.	.	.	21·8	.	**43·0**	13·8	45·0	0·8	2·2	.	5·4
18	2·2*	**32·4**●*	.	5·2	.	0·3	19·5	.	2·3	.	18·8	.
19	0·5*	2·2*	0·8	1·0	.	27·2	.	8·8	41·0	.	3·8	1·3*
20	15·0*	.	6·0	11·0	.	6·8	.	.	14·5	.	22·5	.
21	.	.	6·8	7·0	.	0·5	.	6·0	0·5	.	9·4	.
22	.	2·0	6·6	10·0	.	.	0·2	48·8	3·0	.	.	.
23	.	5·0	22·8	.	1·2	.	2·2	1·2	47·5	3·5	5·4	.
24	.	8·6*	6·0	.	.	.	0·2	1·0	19·7	19·6	.	.
25	0·4*	.	12·6	5·0	.	.	.	0·6	9·5	6·5	1·0	.
26	**24·0***	.	.	0·2	.	5·4	10·5	0·2	.	.	4·5	.
27	3·6*	1·2	0·4*	3·0	1·0	.	17·2	.	.	.	.	1·3*
28	22·4*	.	**61·0***	23·8	.	.	.	.	.	.	0·3	.
29	21·0		35·2*	25·3	.	.	3·6	4·0	1·0	.	.	.
30	0·4		42·4	.	.	17·0	.	8·6	2·0	1·0	.	.
31			.		.		.	9·0		.		.
M. S.	107	96	385	186	53	168	141	204	344	191	217	307

Godišnja suma = 2399 mm

Dan	Januar	Februar	Mart	April	Maj	Juni	Juli	Avgust	Septembar	Oktobar	Novembar	Decembar
№ 155	**Želimlje** № 177											r. Sava
1	.	.	2·6	3·6	.	.	6·2	1·4	.	.	.	.
2	.	.	.	2·5	0·1	3·7	.	**86·1**	.	.	.	3·4
3	.	.	.	.	**20·0**	3·3	.	.	.	.	0·1	23·2
4	.	.	0·2	15·4	6·5	12·2	.	.	.	.	.	11·0
5	.	.	7·3	.	4·2	.	.	.	.	14·4	0·7	.
6	0·9	2·1	18·2	.	6·1	.	.	3·4	.	**40·3**	2·3	27·6●*
7	5·7	.	12·4	.	.	3·3	.	.	.	18·1	4·5	6·2*
8	0·7	0·1	2·1	1·2	.	1·3	6·5	.	.	26·5	.	24·5●*
9	.	14·0	24·1	.	.	.	18·7	.	.	1·4	.	33·7●*
10	.	.	21·5	.	.	.	7·6	.	.	2·6	.	11·0
11	.	.	9·6	5·4	.	.	5·6	0·1	**68·7**	0·1	**72·6**●*	3·3●*
12	.	7·1*	.	.	.	.	.	.	22·4	.	26·3	28·8*
13	.	0·5*	9·7	.	2·6	.	.	.	18·7	.	.	.
14	.	.	0·2	4·5	1·7	.	.	.	.	.	2·1	5·5●*
15	.	.	12·0	16·1	.	8·5	.	0·1	16·1	.	6·1	3·2●*
16	3·0*	.	0·1	14·2	.	**53·0**	.	.	0·2	.	.	**39·7**●*
17	.		.	.	.	38·2	**28·6**	51·4	.	.	.	3·0
18	3·0*	**29·7***	.	.	.	.	0·1	.	.	.	13·1	.
19	0·5*	1·2*	.	1·0	.	4·4	.	.	7·8	.	2·0	.
20	11·5●*	.	3·5	12·5	.	8·6	2·0	.	28·6	.	10·3	.
21	7·9*	.	7·4	6·5	.	.	.	27·6	.	.	8·7	.
22	.	0·9	8·7	13·1	0·1	.	0·1	19·4	.	.	.	.
23	.	8·0●*	5·6	.	6·1	.	.	2·1	25·9	0·2	7·0	.
24	.	18·1	5·0	.	.	.	.	.	14·1	29·1	.	.
25	1·6*	.	3·1	6·6	2·5	.	.	.	6·1	8·6	1·7	.
26	**13·4***	.	.	0·2	.	3·5	28·2	0·1	.	.	.	.
27	4·8*	.	.	8·1	.	.	7·8	0·4	.	.	.	.
28	8·3●*	.	**44·7**●*	**21·0**	.	.	.	0·1	.	.	0·2*	.
29	11·6		19·6*	17·2	.	.	1·0	.	.	.	.	.
30	0·3		36·4●*	.	.	20·8	.	4·3	3·4	2·0	.	.
31	0·1		.		.		0·1	14·7		.		.
M. S.	73	82	254	149	50	161	113	211	212	143	158	224

Godišnja suma = 1830 mm

Dan	Januar	Februar	Mart	April	Maj	Juni	Juli	Avgust	Septembar	Oktobar	Novembar	Decembar
№ 156	**Sv. Jošt pri Vrhniki** № 179											r. Sava
1	.	2·0	2·7	4·0	.	.	8·2	9·5	.	.	.	.
2	.	5·0	.	2·7	0·5	5·7	.	**56·0**	.	.	0·7	4·7
3	.	.	.	.	16·0	0·2	.	.	.	.	.	**32·3**
4	.	.	1·8*	21·7	7·5	11·8	.	.	.	.	.	29·5
5	.	.	14·9●*	.	6·8	.	.	4·0	.	14·9	2·8●*	.
6	.	5·0	**43·7**	.	3·4	.	.	.	.	101·0	3·7	34·5*
7	12·0*	.	6·8	2·0	.	1·0	.	.	.	32·6	3·3	4·7*
8	.	0·9	.	0·1	.	**4·2**	1·7	.	.	32·5	.	20·0●*
9	.	16·0	23·2	1·7	.	1·0	20·9	.	.	6·7	.	34·5
10	.	.	18·0	0·7	.	.	5·8	.	.	7·1	.	22·5
11	.	.	7·2●*	0·4	.	.	8·8	3·2	125·0	1·4	**63·0**●*	3·3●*
12	.	7·0*	3·0	3·6	.	.	.	.	45·2	.	34·7*	31·5*
13	.	.	15·7	.	3·0	1·7	.	.	17·0	.	.	3·1
14	.	.	6·7	12·8	13·3	.	.	8·6	2·0	0·3	2·5	**39·3**●*
15	.	.	26·2●*	17·5	.	.	0·4	10·2	30·0	0·2	6·0	11·2●*
16	3·0*	.	5·0	.	.	28·5	.	0·5	0·6	.	.	36·1*
17	.		.	11·5	.	**37·5**	17·3	36·5	0·7	.	.	7·5●*
18	2·6*	**50·0***	.	12·0	.	0·2	0·5	.	2·2	.	20·0	.
19	.	1·3*	.	3·0	.	34·0	0·8	4·9	40·0	.	2·0	2·0*
20	9·5●*	.	9·2	9·6	.	6·0	.	.	16·0	.	29·2	.
21	0·8●*	.	9·0	9·2	.	0·2	.	13·5	5·4	.	7·5	.
22	.	2·7	11·0	6·5	.	.	.	41·0	2·0	.	.	.
23	.	7·3*	32·0	.	**16·5**	.	.	0·3	67·5	.	2·8	.
24	.	4·5	8·2*	.	.	.	.	0·3	17·2	6·1	.	.
25	4·0*	.	14·0	2·3	.	.	.	1·2	7·5	12·1	.	.
26	22·3*	.	.	.	.	12·1	0·7	.	.	12·0	.	.
27	2·5*	1·0	0·5*	6·6	1·7	.	22·2	.	.	.	.	1·2
28	**23·5***	2·1*	**58·0***	**24·6**	.	.	.	.	.	.	.	.
29	17·0		36·8*	21·6	.	.	**13·8**	.	1·2	.	0·3*	.
30	.		41·7*	.	.	15·5	.	14·0	3·0	1·0	.	.
31	.		1·7*		.		1·9	5·8		.		.
M. S.	97	105	397	174	69	160	113	210	383	228	179	318

Godišnja suma = 2433 mm

Januar	Februar	Mart	April	Maj	Juni	Juli	Avgust	September	Oktobar	November	December
57	**Horjul** № 180									r. Sava	
.	0·6	4·6	4·3	.	.	4·9	7 0	.	.	.	.
.	3·0	.	3·1	0·5	3·3	.	**61·0**	.	.	0·9	3·8
.	.	.	.	13·2	6·0	.	.	.	.	0·7	33·9
.	.	2·1●	25·2	6·7	.	.	.	.	.	0·5	26·1
.	.	15·0	.	6·4	.	.	.	.	19·4	4·3	.
.	3·1	39·0	.	6·5	.	.	.	.	**85·6**	3·5	10·0*
7·7	.	.	2·6	.	12·4	.	.	.	29·5	.	3·0*
0·7	.	13·5	2·8	.	22·0	10·5	.	.	22·3	.	19·7●
.	24·2	19·4	1·6	.	3·5	13·2	.	.	4·6	.	36·2
.	.	19·5	0·9	.	.	18·7	.	.	8·2	.	25·1
.	.	7·4	.	.	.	10·0	1·8	152·0	2·0	65·5●	2·2
.	7·0*	1·7	5·5	.	.	.	.	39·2	.	**83·5●**	6 0*
.	1·2*	12·6	.	1·6	1·8	.	.	17·2	.	.	4·5
.	.	5·5	8·0	11·0	.	.	5·3	3·5	.	4·7	**41·2***
.	.	20·0●	17·6	.	1·0	.	4·7	18·6	.	6·6	9·0
3·1*	.	3·1	.	.	22·2	.	.	1·0	0·7	.	23·0*
.	.	.	12·3	.	**45·5**	7·0	33·3	.	.	.	1·5
1·9*	**37·9***	.	2·6	.	.	17·3	.	2·5	.	15·0*	.
.	2·2*	.	2·0	.	39·0	.	2·6	42·6	.	.	.
10·8*	.	6·5	10·5	.	4·8	.	.	16·7	.	18·0	.
.	.	5·5	8·1	.	9·9	0·3	10·8	5·6	.	3·5	.
.	1·6●	13·8	7·4	.	.	.	47·2	2·6	.	.	.
.	5·0	29·2	.	**13·8**	.	.	.	55·7	2·6	0·8	.
.	2·5	6·0	.	.	.	.	.	17·0	14·2	.	.
4·0*	.	17·5	2·6	.	.	0·5	1·2	7·4	2·6	.	.
18·6*	.	.	.	.	1·4	**19·5**	.	.	.	1·2	.
2·8*	2·0	1·2*	5·6	.	.	19·0	1·6	.	.	.	.
22·1*	0·3	39·5*	**30·7**	.	.	.	.	.	.	1·6*	.
10·0		40·3*	23·6	.	.	.	4·1	.	1·0	.	.
		41·4	.	.	14·0	.	9·8	14·5	0·8	.	.
.		.		.		.	4·7		.		
S.	**82**	**91**	**364**	**177**	**60**	**187**	**125**	**191**	**397**	**193**	**210**	**245**

Godišnja suma = 2322 mm

Dan	Januar	Februar	Mart	April	Maj	Juni	Juli	Avgust	September	Oktobar	November	December
№ 158	**Črni Vrh** № 181										r. Sava	
1	.	1·0	0·5	3·8●	.	.	2·0	6·6	.	.	.	.
2	.	2·8	.	1·2	.	4·0	.	**42·6**	.	.	0·4	5·5
3	.	.	.	.	12·5	6·9	.	.	.	.	0·5	27·6
4	.	.	2·2	21·1	3·4	7·0	.	.	.	.	1·2	14·5
5	.	.	13·2●	1·2	9·6	.	.	.	.	8·6	.	.
6	.	2·0	24·5	.	3·6	.	.	.	.	**99·8**	3·8	35·3*
7	6·6*	.	4·5	3·2	.	7·5	0·4	.	.	19·5	3·2	4·5*
8	.	0·4*	.	1·5	.	10·3	9·6	.	.	31·0	.	16·7
9	.	11·5●	16·7	2·8	.	1·0	12·9	.	.	3·7	.	14·5
10	.	.	12·2	.	.	0·8	17·8	.	.	1·2	.	20·5
11	.	.	6·8	0·4	.	.	4·3	5·6	**81·2**	1·5	**75·5***	5·3●
12	.	4·8*	2·0	2 0	.	.	.	.	40·5	1·0	36·0●	25·8*
13	.	.	12·5	0·3	.	4·2	.	.	11·0	.	.	2·5
14	.	.	2·7	8·3	5·5	.	.	3·8	2·5	.	3·3●	43·5*
15	.	.	20·0	**24·7**	.	0·5	.	10·0	9·8	.	.	9·0●
16	3·5*	.	2·3*	0·4	.	15·0	.	.	.	.	.	**43·8***
17	.	.	.	9·3	.	**34·8**	5·5	23·5	.	.	.	5·8*
18	2·2*	**38·0***	.	4·0	.	.	16·0	.	0·8	.	19·8*	.
19	0·3●	.	.	4·2●	.	18·7	.	.	20·8	.	2·6	1·5*
20	7·0*	.	10·0	4·8	.	6·8	.	.	10·0	.	24·8	.
21	0·3*	.	5·1	5·8●	.	1·3	7·7	10·2	2·2	.	4·2	.
22	.	2 0*	17·0	8·6	.	.	.	26·6	2·5	.	.	.
23	.	7·0	25·6	.	**15·0**	.	.	.	41·0	5·2	3·0	.
24	.	3·2*	5·5	.	.	.	.	.	16·2	15·3	.	.
25	4·0*	.	7·3●	1·8	.	.	.	.	6·5	9·3	.	.
26	14·9*	.	.	0·4	7·0	1·4	**21·8**	.	.	.	.	.
27	2·2*	0·5	2·0	9·3●	.	.	14·0	10·5	.	.	.	4·5*
28	**17·0***	1·5	**52·0***	18·5●	.	.	.	0·5	.	.	1·0*	.
29	13·6●		31·5*	9·6●	.	.	1·8	.	1·0	.	.	.
30	.		36·5*	.	.	7·0	.	8·7	10·0	.	.	.
31	.		2·1*		.		.	2·4		.		.
M. S.	**72**	**75**	**315**	**147**	**57**	**127**	**114**	**151**	**256**	**196**	**179**	**281**

Godišnja suma = 1970 mm

Januar	Februar	Mart	April	Maj	Juni	Juli	Avgust	September	Oktobar	November	December
159	**Ljubljana Z. Lj.** № 182									r. Sava	
.	0·2	2·4	2·6	.	.	2·1	3·0	.	.	0·1	.
.	0·6		3·0	0·2	3·4	.	**82·5**	0·1	.	0·1	3·4
.	0·2	.	.	13·2	6·2	.	.	.	.	.	28·2
.	.	1·3	22·0	8·4	4·8	.	.	.	.	0·8	26·9
.	.	9·2	0·6	4·1	.	.	1·7	.	19·0	.	0·2
0·1	1·2	34·0	.	3·0	.	.	14·1	.	**61·8**	4·8	27·5*
7·4	.	13·5	0·1	.	4·0	.	.	.	22·6	4·3	8·5●
.	1·3	.	0·5	.	**64·1**	12·6	.	.	14·8	.	26·0
.	20·8	20·5	.	.	0·2	21·3	.	.	5·6	.	40 4
.	0·3	16·0	.	.	18·0	23·1	.	.	3·0	.	7·0
.	.	9·3	.	.	.	17·2	15·4	107·2	0·2	**87·0●**	3·1●
.	12·2*	1·1	2·5	.	2·4	.	.	33·8	0·1	33·1*	32·3
0·1*	3·2*	12·5	.	1·7	.	.	.	20·5	.	.	4·3●
.	.	1·2	7·4	7·6	.	.	.	0·4	0 2	3·5	36·0
.	.	15·1	**41·3**	.	2·7	.	6·7	19·4	.	7·5	17·4●
4·6*	.	4·0	.	.	45·2	.	0·2	5·8	.	.	**46·2**
.	.	.	8·5	.	43·5	**27·0**	46·0	.	0·2	.	3 0
2·0*	**28·2●**	.	0·7	.	0·3	14·5	.	1·2	.	14·9●	.
0·5*	0·8*	0·2	0·4	.	17·7	.	0·8	45·0	.	1·3	1·1*
7·1●	.	4·5	19·5	.	8·4	.	.	14·9	.	14·0	.
1·8*	.	7·5	8·2	.	0·8	.	15·5	0·8	.	10·1	.
.	1·3●	9·6	8·6	0·8	.	.	45·2	1·4	.	.	.
.	3·5●	17·0	.	**25·5**	.	.	1·4	46·2	1·1	5 5	.
.	17·8	4·0	.	.	.	.	7·1	13·6	14·5	.	.
1·6●	.	9·2	2·7	.	0·6	.	0·9	5·6	9·5	0·2	.
15·5*	.	.	0·1	.	0·8	25·1	.	.	.	2·6	.
3·3*	0·6	0·3*	9·9	1·3	.	18·8	1·8	.	.	.	0·8*
16·2*	0·6	**55·5***	25·3	14·8	.	.	.	.	.	1·1*	.
12·2*		21·0*	19·7	0·2	.	4·4	.	1·5	.	.	.
.		43·5*	.	.	11·4	.	4·0	6·8	0·3	.	.
.		2·5		.		.	4·0		.		
S.	**72**	**93**	**315**	**184**	**81**	**235**	**166**	**250**	**324**	**153**	**191**	**312**

Godišnja suma = 2376 mm

№ 160	**Ljubljana M. V.** № 182										r. Sava	
1	.	.	6·2	5·5	.	.	0·1	5·5	0·7	.	.	.
2	.	.	.	.	4·3	16·1	.	**46·2**	.	.	.	8·4
3	.	.	.	1·3	9·4	5·3	.	.	.	.	.	36·9
4	.	.	5·9	19·5	9·2	0·2	.	3·1	.	.	0·4	4·6
5	.	0·4	15·1	0·4	6·6	.	.	14·8	.	**43·4**	0·9	.
6	2·6	0·3	12·1	0·2	.	.	.	0·5	.	38·5	9·8	26·6*
7	.	.	0·6	.	.	28·3	0·3	.	.	9·3	0·4	7·2●
8	.	8·6	4·1	.	.	.	9·0	.	.	9·5	0·2	38·9
9	.	4·4	15·8	.	.	.	29·5	.	.	0·7	.	11·5
10	.	.	**26·6**	.	.	.	5·0	5·5	22·1	2·0	39·4	6·7
11	.	5·3●	1·1	4·2	.	.	17·0	.	**74·8**	.	**43·8***	6·3●
12	.	8·1●	9·7	0·9	.	2·0	.	.	19·6	.	.	7·8●
13	.	.	4 8	.	5·1	.	.	.	2·9	.	.	16·9●
14	.	.	14·4	7·7	.	3·0	.	20·6	2·5	.	9·0	5·1*
15	0·1*	.	.	16·2	.	9·2	.	2·4	16·5	.	.	**55·8●**
16	1·3*	.	.	4·0	.	**86·0**	0·4	26·1	.	.	.	4·3
17	.	**21·2***	.	6·5	.	17·2	26·1	14·9	1·2	.	7·4*	1·0
18	1·3*	9·6●	.	.	.	9·1	1·6	.	4·2	.	5·7*	.
19	0·5●	.	.	7·3	.	3·9	.	.	43·5	.	1·4	0·5*
20	9·9	.	4·3	19·5	.	0·5	.	1·2	0·4	.	18·0	.
21	.	.	13·7	11·5	.	2·5	.	39·4	.	.	.	.
22	.	.	8·4	.	**31·4**	.	.	3·2	11·1	.	2·6	.
23	.	10·4●	.	.	4·2	.	.	0·2	24·4	4·9	5·3	.
24	.	.	12·3	3·1	.	.	.	0·6	5·4	13·0	.	.
25	2·3*	.	2·2	2·1	.	0·4	**33·0**	.	0·4	7·4	2·4	.
26	9·3*	.	.	3·2	7·2	0·1	27·9	2·1	.	.	.	.
27	**17·5***	1·1	18·4	14·2	4·6	.	2·5	1·8	.	.	.	.
28	3·2	.	15·4	**26·5**	1·3	.	.	.	.	.	0·8*	.
29	0·4*		22·7*	7·1	.	6·6	4·0	.	1·8	.	.	.
30	.		4·2●	.	.	4·4	2·1	5·5	1·1	0·2	.	.
31	.		9·5		.		.	.		.		
M. S.	**48**	**69**	**228**	**161**	**83**	**195**	**159**	**194**	**233**	**129**	**148**	**239**

Godišnja suma = 1886 mm

III Tabela svakodnevnih opažanja vodenih taloga

№ 161 Prežganje № 183 r. Sava

Dan	Januar	Februar	Mart	April	Maj	Juni	Juli	Avgust	Septembar	Oktobar	Novembar	Decembar
1	.	.	.	3·1	0·2	.	6·2	0·8	.	.	.	.
2	.	0·4	.	1·2	0·6	1·7	.	**41·2**	.	.	.	0·4
3	.	.	.	0·6	10·0	4·4	.	11·2	.	.	.	13·0
4	.	.	.	**14·5**	2·0	0·2	.	.	.	.	1·0	4·6*
5	.	.	7·9	0·9	6·3	.	.	0·9	.	11·2	.	1·9*
6	.	1·8	15·2	.	0·5	.	.	2·3	.	**21·0**	5·1	20·7*
7	2·0	.	15·0	1·8	.	0·1	.	.	.	19·7	4·3	6·3●*
8	.	0·2	.	.	.	.	7·1	.	.	7·7	.	16·0
9	.	14·4	9·0	.	.	.	13·0	.	.	5·9	.	14·9
10	.	0·5	10·3	.	.	.	17·5	.	.	1·9	.	0·3●*
11	.	.	5·0	.	.	.	21·7	0·1	**42·5**	11·5	**69·3**	3·3*
12	.	19·6	.	2·0	.	.	.	.	18·2	0·3	19·2	**37·9**
13	.	2·3	1·2	.	.	1·2	.	.	13·9	.	.	0·2
14	.	.	.	1·0	1·6	.	.	0·1	.	.	1·5	14·8●*
15	.	.	2·0	10·6	.	6·0	.	0·5	14·2	.	5·3	10·5●*
16	5·2	.	1·9	0·4	.	19·3	.	.	2·7	.	.	32·4●*
17	.	.	.	1·4	.	**30·6**	16·2	33·0	.	.	.	1·0
18	1·8	**29·8**	.	1·3	.	0·2	10·0	.	0·1	.	11·5	.
19	0·8	.	.	.	.	7·0	.	.	8·7	.	0·6	0·9*
20	**14·8**	.	.	13·8	.	1·5	.	.	9·2	.	4·2	.
21	0·1	.	0·9	4·6	.	0·3	.	3·4	0·1	.	6·0	.
22	.	.	3·0	7·3	.	.	.	15·2	1·4	.	.	.
23	.	4·9	4·6	.	**23·0**	.	.	1·5	40·7	0·5	4·5	.
24	.	13·1	0·8	.	.	.	.	0·4	10·5	12·6	.	.
25	6·2	.	5·8	1·1	0·4	.	.	0·4	5·9	9·7	0·8	.
26	14·1	.	.	.	0·2	3·5	**32·0**	.	.	.	1·8	.
27	2·8	2·3	.	7·4	7·0	.	.	.	.	.	.	0·6*
28	14·0	.	45·8	10·5	14·5	.	.	.	.	.	3·0	.
29	5·5		14·5	8·1	.	.	.	.	.	.	.	.
30	.		**46·2**	.	.	0·3	.	5·1	7·4	2·3	.	.
31	.		2·6		.		6·6	.		.		.
M. S.	**67**	**89**	**192**	**92**	**66**	**76**	**130**	**116**	**176**	**105**	**138**	**180**

Godišnja suma = 1427 mm

№ 162 Litija № 184 r. Sava

Dan	Januar	Februar	Mart	April	Maj	Juni	Juli	Avgust	Septembar	Oktobar	Novembar	Decembar
1	.	.	1·5	2·9	0·5	.	.	19·1	.	.	.	.
2	.	.	.	.	1·4	.	.	9·0	.	.	.	3·5
3	.	.	.	5·2	10·4	21·1	.	.	.	.	.	20·0
4	.	.	.	6·7	2·8	5·4	.	.	.	8·0	.	12·5
5	.	.	9·2	.	0·9	.	.	3·1	.	**50·0**	1·5	.
6	.	.	19·1	3·2	10·1	.	.	.	.	13·0	5·0	12·0
7	.	.	13·0	.	.	.	.	.	.	6·5	4·0	4·5●*
8	.	.	.	4·1	.	.	7·1	.	.	7·0	.	21·0
9	.	15·6	8·1	.	.	.	11·2	.	.	3·0	.	26·0
10	.	.	30·2	.	.	.	22·6	22·1	.	2·0	.	10·0
11	.	7·8	6·4	.	.	.	18·5	.	**56·5**	3·5	**52·0**	7·0
12	.	10·2●*	.	.	.	.	.	.	29·0	3·5	43·0	30·0●*
13	.	.	9·5	.	.	.	.	.	14·8	.	.	.
14	.	.	.	3·4	.	.	.	.	2·0	.	12·0	18·5
15	.	.	8·3	**30·5**	.	13·1	.	0·9	22·8	.	.	6·5
16	5·0*	.	3·6●*	1·7	.	30·7	.	.	6·5	.	.	**40·0●***
17	4·2*	.	.	2·2	.	**45·8**	19·8	35·9	.	.	.	2·0
18	.	**24·5●***	.	0·8	.	0·3	8·9	.	1·5	.	12·5	.
19	.	.	.	1·7	.	9·5	.	.	10·0	.	1·0	.
20	**19·1***	.	1·2	16·1	.	1·7	.	.	15·0	.	6·5	.
21	.	.	9·8	.	.	4·6	.	**40·5**	5·5	.	6·5	.
22	.	.	2·1	11·2	**36·5**	.	2·8	17·3	2·0	.	.	.
23	.	9·4	7·3	2·5	1·0	.	.	4·1	33·0	.	7·5	.
24	4·2*	6·7●*	4·1	.	.	.	.	.	8·0	22·5	.	.
25	5·3*	.	8·3	.	.	0·3	.	5·5	2·5	31·0	.	.
26	.	.	.	0·6	0·6	3·2	**35·4**	0·1	.	.	3·5	.
27	8·6*	.	.	8·1	.	.	.	.	.	.	.	.
28	8·6*	.	**52·0**	10·2	.	.	.	.	.	.	.	.
29	9·1●*		20·2●*	20·0	.	.	.	.	.	.	.	.
30	.		25·3●*	.	.	9·6	7·3	11·5	7·0	2·0	.	.
31	.		2·1		.		8·1	3·6		.		.
M. S.	**64**	**74**	**241**	**131**	**64**	**145**	**142**	**173**	**216**	**152**	**155**	**214**

Godišnja suma = 1771 mm

№ 163 Izlake № 185 r. Sava

Dan	Januar	Februar	Mart	April	Maj	Juni	Juli	Avgust	Septembar	Oktobar	Novembar	Decembar
1	.	.	4·0	3·7	.	.	4·3	8·3	.	.	.	.
2	.	.	.	1·4	2·8	13·5	.	29·6	.	.	.	3·6
3	.	0·6	.	0·1	11·8	22·8	.	.	.	.	.	16·5
4	.	.	.	16·8	5·8	3·5	.	.	.	.	0·7	17·3
5	.	.	6·3●*	1·4	12·0	.	.	.	.	23·6	0·4	.
6	.	0·1	15·7	.	6·1	.	9·9	.	.	**34·6**	7·3	9·9●*
7	2·0	0·6	8·6	1·8	.	0·8	.	.	.	10·5	3·7	2·8●*
8	.	12·9	.	0·2	.	8·1	2·5	.	.	6·0	.	19·6●*
9	.	2·1	20·9	.	.	16·4	**22·7**	.	.	0·2	.	26·4
10	.	.	13·9	0·1	.	.	15·9	.	4·2	5·4	.	12·7
11	.	.	7·8	.	.	.	14·4	9·3	**41·3**	0·3	**65·8●***	2·6●*
12	.	15·1*	0·4	3·5	.	.	.	2·3	21·2	3·5	11·3*	**34·0●***
13	.	0·9*	8·7	6·3	0·2	2·3	.	.	22·9	.	.	2·4
14	.	.	0·2	0·6	7·2	.	.	1·3	0·8	.	3·7	20·4
15	.	.	23·7*	24·2	.	9·8	.	1·6	26·8	.	4·8	13·5●*
16	3·1*	.	5·6	.	.	26·8	.	**37·7**	.	0·1	.	30·5●*
17	0·6*	.	.	1·5	.	**33·4**	3·2	.	.	0·8	.	2·7
18	.	15·6●*	.	7·4	.	1·4	3·4	.	2·7	.	11·5	.
19	.	**17·0**	.	2·6	.	3·0	.	.	20·0	.	0·4	.
20	**11·8●***	0·3	0·6	7·6	.	2·4	.	2·2	11·5	.	5·5	.
21	2·2	.	7·4	.	.	12·7	.	4·3	7·4	.	3·4	.
22	.	1·6	1·8	8·1	.	.	0·6	9·9	2·1	.	.	.
23	.	5·3	7·9	.	**19·9**	.	.	1·5	19·7	1·7	4·9	.
24	.	4·4	2·4	0·3	.	.	.	2·8	8·0	18·7	.	.
25	1·7●*	.	7·1	7·7	0·2	.	.	2·1	15·8	27·3	.	.
26	6·8*	.	0·7	0·9	.	32·1	14·6	.	.	.	1·8	.
27	2·8*	0·2	.	3·3	0·5	9·5	8·0	.	.	.	.	1·6*
28	11·2	0·3	**42·3●***	14·9	.	.	.	0·9	.	.	0·7*	0·9*
29	6·5		9·2*	**55·5**	.	.	1·2	.	0·5	.	.	.
30	.		24·6*	.	.	1·0	.	1·8	2·2	.	.	.
31	.		2·8		.		.	4·9		.		.
M. S.	**49**	**77**	**223**	**170**	**67**	**200**	**101**	**121**	**207**	**133**	**126**	**217**

Godišnja suma = 1691 mm

№ 164 Trbovlje № 186 r. Sava

Dan	Januar	Februar	Mart	April	Maj	Juni	Juli	Avgust	Septembar	Oktobar	Novembar	Decembar
1	.	.	.	5·6	.	.	12·2	6·8	.	.	.	.
2	.	.	.	2·3	4·4	11·7	.	25·7	0·2	.	.	1·9
3	.	.	0·2	.	**11·3**	23·8	.	.	.	.	.	14·4
4	.	.	2·3	19·8	7·3	2·5	.	0·4	.	.	1·7	14·2
5	.	.	14·2	1·4	10·9	.	.	.	.	17·9	0·3	1·5
6	.	.	8·0	.	7·2	.	.	.	.	**40·1**	7·8	10·8●*
7	.	.	.	0·3	0·3	7·5	5·7	.	.	11·6	2·3	3·2●*
8	.	0·4	19·2	.	.	16·4	3·2	.	.	6·4	.	17·2*
9	.	13·2	12·8	.	.	4·5	9·6	.	.	3·8	.	27·3
10	.	0·8	7·6	.	.	.	**19·0**	.	.	1·8	.	12·7
11	.	14·7	.	.	.	.	13·8	2·6	**39·8**	2·4	**63·2●***	3·4
12	.	3·1*	10·4	6·1	.	.	0·6	.	27·6	0·4	12·7	**35·6●***
13	.	.	.	3·0	0·4	5·3	.	.	22·9	.	.	.
14	.	.	22·9	0·5	3·5	.	.	0·9	0·6	.	1·6	17·8
15	.	.	11·4●*	22·8	.	1·1	.	2·6	29·6	.	8·6	8·7
16	3·1*	.	.	.	.	26·8	.	.	2·6	.	0·4	29·2
17	.	**18·9●***	.	2·2	.	**30·9**	5·5	**43·9**	.	2·1	.	3·4*
18	0·5*	1·7●*	.	8·7	.	0·4	0·6	.	.	.	12·2	.
19	.	.	0·8	5·6	.	4·9	0·4	0·3	13·2	.	.	0·3*
20	12·7	.	6·7	7·7	.	4·3	.	.	9·5	.	2·9	.
21	4·0	2·2	1·2	1·6	.	13·2	0·3	3·7	19·6	.	4·5	.
22	.	.	8·9	6·2	.	.	.	9·5	1·4	.	.	.
23	.	7·5	3·2	.	5·7	.	.	3·6	22·6	0·5	.	.
24	.	4·2	11·9	.	.	.	.	0·8	2·8	13·2	.	.
25	1·2*	.	.	7·4	.	.	.	8·6	10·0	32·2	.	.
26	7·8*	.	.	0·3	.	8·5	17·1	0·3	.	.	1·4	.
27	2·1*	.	**40·9●***	4·2	.	0·6	10·2	0·2	.	.	.	1·1*
28	**13·3***	4·3	9·9●*	4·7	.	9·4	.	0·2	.	.	2·3	.
29	7·6		30·8●*	**40·6**	.	.	2·4	.	.	.	.	.
30	.		2·2	.	.	.	.	42·8	3·4	.	.	.
31	.		5·6		.		3·9	9·5		.		.
M. S.	**52**	**71**	**231**	**151**	**51**	**172**	**105**	**162**	**206**	**132**	**122**	**203**

Godišnja suma = 1658 mm

n	Januar	Februar	Mart	April	Maj	Juni	Juli	Avgust	Septembar	Oktobar	Novembar	Decembar
165	**Turje № 187**											r. Sava
1	.	.	4·8	2·4	.	.	7·5	20·0	.	.	.	.
2	.	.	.	5·0	3·0	2·4	.	24·0	3·0	.	.	1·5
3	.	.	.	6·4	9·5	27·5	.	.	.	.	.	.
4	.	.	.	20·0	**11·5**	7·0	.	.	.	.	.	13·0
5	.	.	.	2·2	9·8	.	.	.	.	21·0	4·8	.
6	.	.	1·2	.	11·0	.	3·6	.	.	**40·8**	12·7	13·7●
7	.	.	11·0	.	0·4	4·5	3·4	.	.	11·0	.	7·0
8	.	13·0	7·0	.	.	5·0	12·0	.	.	12·5	.	19·1
9	.	0·8	16·8	.	.	23·2	12·0	.	.	5·2	.	.
10	.	.	13·8	0·5	.	.	14·5	.	.	2·0	.	
11	.	.	4·8	.	.	.	22·4	5·5	22·5	9·4	**67·6**●	
12	.	.	0·2	5·5	.	.	.	0·2	**31·2**	.	13·6*	33·0●
13	0·3*	.	7·8	0·5	0·4	31·0	.	.	10·2	.	.	.
14	.	0·2*	6·2	.	2·0	.	.	0·4	1·2	.	0·7●	.
15	.	.	19·0	20·0	.	17·5	.	.	19·0	.	8·5	.
16	4·5*	.	8·0	0·5	.	20·5	.	20·0	3·0	2·5	.	.
17	.	.	.	2·2	.	**36·0**	.	**26·0**	.	.	.	.
18	1·0*	**33·0**●	.	2·8	.	0·5	.	.	.	.	11·6*	.
19	0·2*	1·2*	.	0·8	.	4·3	.	.	10·8	.	.	.
20	0·4*	.	0·5	12·0	.	.	.	0·9	11·5	.	.	1·2*
21	.	.	.	1·5	.	.	.	2·0	.	.	13·5	.
22	.	2·1	.	8·0	.	12·2	.	1·6	6·5	.	.	.
23	.	0·4●	10·0	.	1·0	0·5	.	8·4	19·0	0·4	.	.
24	.	13·3	2·5	0·2	0·5	.	.	.	9·5	1·4	.	.
25	5·0*	.	14·0	.	.	0·2	.	16·1	13·0	40·0	.	.
26	**20·0***	.	0·2	11·0	1·2	14·0	**23·3**	1·2	.	.	4·0●	.
27	3·0*	0·5	.	4·0	2·8	.	21·8	.	1·0	.	.	.
28	0·2*	.	**40·5***	31·9	2·2	.	.	1·9	.	.	.	.
29	14·5		4·5*	**42·5**	3·0	.	3·0	.	0·2	.	.	0·2*
30	.		.	.	.	0·8	.	5·9	.	.		.
31	.		39·0●		.		8·0	11·8		.		.
	S.	**49**	**65**	**212**	**180**	**58**	**207**	**132**	**146**	**162**	**146**	**137**	**89?**

Godišnja suma = 1583 mm

Dan	Januar	Februar	Mart	April	Maj	Juni	Juli	Avgust	Septembar	Oktobar	Novembar	Decembar
№ 166	**Sv. Duh pri Solčavi № 188**											r. Sava
1	.	.	27·5●	.	0·6	.	8·4	5·9	.	.	.	.
2	.	.	.	4·4●	2·2	1·4	.	**36·3**	1·0	.	.	.
3	.	0·9	.	.	11·6	2·2	.	0·7	.	.	1·0	10·0●
4	.	.	0·5*	9·6	10·3	2·8	.	.	.	.	0·4	7·2●
5	.	.	5·9●	6·1●	8·4	.	.	0·9	.	12·5	1·2●	.
6	0·7*	.	19·8	.	12·8	.	0·4	.	.	42·6	11·3●	17·9*
7	0·6*	.	8·4●	.	.	56·9	5·1	.	.	12·3	1·3	6·2*
8	1·8*	.	0·7*	.	.	32·5	8·0	.	.	6·5	.	5·4●
9	.	1·6	1·3	.	.	1·0	18·5	.	.	0·6	.	15·7
10	.	.	.	.	.	.	7·0	.	.	.	.	15·1
11	.	.	3·7●	.	.	.	26·0	12·3	**81·6**	.	**42·6**●	2·3*
12	.	1·3	1·5	7·5	.	.	.	.	30·2	1·7●	25·4*	22·6*
13	.	.	29·4●	0·3	0·5	5·6	.	.	23·9	.	0·6*	1·4*
14	.	.	5·4	7·6	16·2	.	.	0·5	.	.	3·7*	16·0*
15	.	.	29·4●	26·4	.	0·7	.	21·3	25·4	.	1·3*	4·0*
16	0·2*	.	15·1*	.	.	39·6	.	**10·7**	.	6·5●	.	**52·5***
17	.	.	.	0·6	.	**64·4**	5·2	31·7	.	2·0●	.	3·3*
18	0·4*	**23·3**	.	2·4*	.	9·6	12·0	0·4	0·5	.	6·4*	.
19	.	5·1	.	5·5*	.	20·6	4·5	0·4	34·9	.	.	3·2*
20	6·2*	.	12·5	11·1*	.	8·0	.	.	10·1	.	25·9●	.
21	3·0*	.	23·0●	11·4*	.	1·8	4·2	7·9	1·7	.	12·3●	.
22	.	0·7	0·5*	7·2●	2·3	19·4	5·4	15·1	6·7	.	.	.
23	.	5·4	**33·6**●	.	**25·1**	0·7	.	9·9	36·5	3·2	.	.
24	.	9·7	12·5*	.	0·8	.	.	6·1	5·9	**63·1**	.	.
25	.	.	21·3*	6·1*	.	.	.	10·0	6·4	11·9	0·3*	.
26	7·5*	.	1·5*	.	3·0	0·7	12·7	.	.	.	8·6*	.
27	2·9*	.	.	12·2*	3·5	.	18·7	.	.	.	.	2·6*
28	8·7*	2·7	24·9*	24·0*	.	.	.	4·5	.	.	3·5*	2·0*
29	**8·8***		10·8*	**43·8***	.	.	19·6	.	3·9	.	.	.
30	.		23·7*	.	.	4·7	.	3·1	.	.	.	.
31	.		9·9*		.		**29·4**	4·7		.		0·6*
	M. S.	**41**	**51**	**323**	**186**	**97**	**273**	**185**	**182**	**269**	**163**	**146**	**188**

Godišnja suma = 2104 mm

₂ 167	**Solčava № 189**											r. Sava
1	.	.	31·0	1·2	.	.	6·5	9·5	0·2	.	.	.
2	.	.	.	4·3	.	1·8	.	**30·5**	3·2	.	.	.
3	.	1·0	.	.	**25·5**	4·7	.	.	.	.	.	9·5
4	.	.	0·4*	13·5	8·5	5·0	.	.	.	.	.	10·0
5	.	.	6·0●	4·3	4·0	.	1·2	.	11·5	1·0	.	.
6	.	.	22·0	0·3	6·5	.	4·7	.	.	50·7	7·0	15·0*
7	.	.	5·5	1·6	.	51·0	1·5	.	.	9·8	2·0	4·5*
8	4·0*	.	1·2	.	.	21·0	5·5	.	.	5·5	.	2·0●
9	.	10·4	11·6	.	.	1·2	11·5	.	.	1·7	.	16·0
10	.	1·2	9·5	0·8	.	.	8·0	.	.	0·5	.	4·0●
11	.	.	3·0	.	.	.	**22·0**	16·2	**84·0**	.	**47·5**●	3·0*
12	.	10·5●	2·5	11·5	.	.	.	.	24·5	.	13·0*	4·0*
13	.	.	35·5	.	1·5	8·0	.	.	18·3	.	.	16·0*
14	.	0·4*	3·8	10·0	13·5	.	.	2·2	.	.	0·4●	.
15	.	.	**54·2**●	**25·5**	.	4·0	.	17·5	23·0	.	7·2●	4·5
16	2·0	.	18·5	0·7	.	46·0	.	9·5	.	2·5	.	**60·5***
17	.	.	.	1·0	.	**70·5**	10·3	30·2	.	0·8	.	2·5*
18	.	**32·0***	.	2·8	.	7·8	9·0	0·9	1·0	0·4	7·0	.
19	.	1·2*	18·0	10·5	.	24·5	3·5	.	19·0	.	0·8	0·6*
20	6·5*	.	19·0	9·5	.	11·5	.	.	14·0	.	17·0	.
21	3·0*	.	.	6·5	.	2·0	4·0	7·0	2·0	.	17·5	.
22	.	0·7●	.	5·7	1·2	19·0	5·0	16·5	5·5	.	.	.
23	.	2·5*	41·5	.	19·0	.	.	1·6	43·2	6·0	.	.
24	.	2·2	13·2*	1·3	.	.	.	2·0	6·0	**78·0**	.	.
25	.	.	18·0	12·0	.	.	0·4	5·1	.	20·5	.	.
26	6·5*	.	1·8	0·9	0·5	1·6	5·5	.	.	.	3·0*	.
27	2·0*	.	1·0*	12·0	1·8	.	15·5	0·5	.	.	.	1·3*
28	.	5·7	33·2	22·5	3·5	.	.	2·2	.	.	2·5*	0·2*
29	**12·0**●		12·5*	21·7	10·0	.	8·0	.	9·6	.	.	.
30	.		11·2*	.	.	0·5	.	2·5	.	.	.	.
31	.		1·3		.		13·8	3·2		.		.
	i. S.	**36**	**68**	**375**	**180**	**96**	**280**	**135**	**158**	**254**	**188**	**126**	**154**

Godišnja suma = 2050 mm

№ 168	**Luče kod Ljubna № 190**											r. Sava
1	.	.	22·2	9·7	0·2	.	1·0	13·1	0·9	.	2·9	.
2	.	1·2	.	.	.	3·3	.	20·6	1·6	.	.	.
3	.	2·8	.	5·9	21·1	8·2	.	.	0·1	.	.	24·3
4	.	.	4·0●	18·1	4·1	5·6	.	.	.	.	2·5	15·2
5	.	.	10·2	4·0	3·5	.	.	0·1	.	13·4	3·3	.
6	.	.	18·1	0·8	3·4	.	2·1	4·1	.	**67·9**	**7·2**	16·6*
7	.	.	5·9	7·9	0·3	36·1	3·4	.	.	16·1	2·6	3·2*
8	.	.	2·5	0·2	.	21·8	1·0	.	.	5·3	.	24·2*
9	.	3·5	12·1	0·3	.	26·7	23·2	.	.	4·1	.	40·4
10	.	.	13·0	0·8	.	0·4	15·9	.	.	0·6	.	37·1
11	.	.	1·2	.	.	.	**37·1**	15·2	**85·5**	.	**40·5**●	4·1
12	.	.	2·9	8·1	.	.	.	.	27·9	1·6	13·0*	32·5●
13	.	8·8*	23·4	0·6	0·9	9·8	.	.	21·6	.	.	2·7
14	.	.	9·1	8·7	11·1	0·2	.	1·9	0·7	.	5·2	27·9●
15	.	.	55·9●	15·1	.	1·9	.	30·5	28·4	.	11·5	8·7●
16	6·1*	.	12·6	4·4	.	40·8	.	3·0	0·6	0·6	.	**45·3***
17	.	.	.	2·3	.	**43·4**	7·8	**35·9**	.	.	.	2·2●
18	3·2*	**29·5**●	.	1·5	.	9·0	10·4	1·1	1·4	.	10·7	.
19	.	.	.	13·1	.	27·4	1·9	0·2	43·8	.	.	.
20	8·1●	.	8·2	9·6	.	13·6	.	0·1	17·3	.	18·0	.
21	.	1·3●	11·2	3·4	.	35·4	.	7·9	7·2	.	6·6	.
22	1·3●	.	.	5·5	.	11·3	3·5	21·0	6·3	.	1·4	.
23	.	3·0	36·0	.	**26·8**	.	.	1·8	46·1	5·3	.	.
24	.	1·3	10·2	0·9	.	.	.	0·9	8·2	45·5	.	.
25	.	.	9·1	7·0	.	.	.	3·6	7·4	23·5	.	.
26	**11·9***	.	.	1·2	9·3	6·3	7·9	.	.	.	4·4	.
27	3·8*	.	2·0*	15·8	1·9	1·7	14·1	0·8	.	.	.	2·6*
28	10·6*	10·1	**61·2***	**19·2**	2·8	.	.	1·1	.	.	3·0	.
29	9·4●		15·2*	16·5	4·0	.	7·1	.	5·8	.	.	.
30	.		25·6	0·1	0·3	1·3	.	2·2	1·1	0·1	.	.
31	.		2·0		.		35·4	5·1		0·2		.
	M. S.	**54**	**62**	**374**	**181**	**90**	**304**	**172**	**170**	**312**	**184**	**133**	**287**

Godišnja suma = 2323 mm

III Tabela svakodnevnih opažanja vodenih taloga

№ 169 Gornji Grad № 191 r. Sava

Dan	Januar	Februar	Mart	April	Maj	Juni	Juli	Avgust	Septembar	Oktobar	Novembar	Decembar
1	.	.	21·6	8·7	0·8	.	2·6	24·4	.	.	.	.
2	.	1·2	.	5·9	.	3·4	.	24·7	0·9	.	.	0·9
3	.	1·1	.	.	17·6	11·1	.	.	.	.	2·1	18·0
4	.	.	0·5	17·9	4·5	5·2	.	.	.	.	0·6*	17·6
5	.	.	6·5	1·8	6·2	.	.	1·6	.	13·0	13·1	.
6	.	.	24·4	.	9·3	.	.	.	.	**69·0**	1·8	22·7*
7	2·1●	.	9·4	3·7	.	18·9	.	.	.	16·0	.	3·9*
8	.	.	.	1·9	.	10·8	1·2	.	.	7·1	.	21·8●
9	.	11·1	14·4	.	.	**42·4**	**21·9**	.	.	1·8	.	42·4
10	.	0·5	16·3	0·9	.	.	12·6	.	.	2·5	.	24·8
11	.	.	.	.	.	.	14·3	9·6	**126·3**	.	**51·5***	4·1
12	.	11·9*	4·5	14·4	.	.	.	.	19·8	.	17·0	34·5*
13	.	.	33·4	0·7	0·6	1·7	.	.	17·0	.	.	.
14	.	.	3·2	1·8	10·1	.	.	.	.	.	4·0*	20·4●
15	.	.	62·3	18·5	.	.	.	11·5	29·5	.	12·0	16·9*
16	3·6*	.	9·3	2·7	.	32·3	.	.	.	.	.	**42·5***
17	.	.	.	.	.	38·9	17·3	**34·5**	.	.	.	2·7
18	0·6*	**34·9●**	.	4·4	.	6·4	9·4	.	0·6	.	10·3*	.
19	.	.	.	2·6	.	11·8	1·2	.	31·9	.	.	.
20	10·0*	.	5·3	12·7	.	9·7	.	.	13·7	.	15·2	.
21	.	.	19·2	3·2	.	6·2	.	5·4	2·6	.	5·4	.
22	.	.	.	2·9	.	.	.	13·4	4·6	.	.	.
23	.	3·4	35·1	.	**24·5**	.	.	0·8	54·3	2·8	0·6	.
24	.	3·2	12·6	.	.	.	.	3·2	8·1	31·0	.	.
25	2·7*	.	15·5	5·6	.	.	.	.	5·9	25·4	.	.
26	7·6*	.	.	3·3	.	8·2	13·8	.	.	.	2·1*	.
27	4·4*	.	.	8·2	1·1	8·9	18·6	6·2	.	.	.	1·4*
28	6·3*	.	**64·1**	**26·0**	.	.	.	.	.	.	1·9	0·5*
29	**10·6**		17·2	13·5	1·7	.	0·8	.	2·1	.	.	.
30	.		35·1	.	.	.	.	.	.	.	.	.
31	.		3·0		.		7·6	5·3		.		.
M. S.	**48**	**67**	**413**	**161**	**76**	**216**	**121**	**141**	**317**	**169**	**138**	**275**

Godišnja suma = 2142 mm

№ 170 Gornji Razbor № 196 r. Sava

Dan	Januar	Februar	Mart	April	Maj	Juni	Juli	Avgust	Septembar	Oktobar	Novembar	Decembar
1	.	.	4·0	6·2	.	.	1·2	5·3	.	.	1·7	.
2	.	.	.	5·1	0·3	2·4	.	**41·2**	4·7	.	0·5	.
3	.	2·2	.	0·4	5·7	1·8	.	.	.	.	0·2	13·0
4	.	.	0·4	18·3	5·3	3·6	.	6·4	.	.	1·2	8·8
5	.	.	7·2	4·0	4·2	.	.	0·3	.	10·6	1·5	.
6	0·3*	.	15·3●	.	7·3	.	1·0	0·3	.	**46·0**	8·6	12·5*
7	2·4*	.	4·5	0·5	.	1·1	.	.	.	10·4	0·4	3·6
8	.	.	.	1·6	.	2·9	.	.	.	6·0	.	13·5
9	.	8·3	8·6	.	.	3·1	7·2	.	.	0·5	.	27·0
10	.	1·4	11·3	.	.	.	9·0	.	.	1·6	.	11·9●
11	.	.	1·6	.	.	.	**32·5**	6·7	**85·7**	1·9	**38·4**	4·5*
12	.	12·4*	1·2	17·0	.	0·5	.	.	24·3	.	13·0	**38·2***
13	.	.	10·5	2·4	.	7·2	.	.	21·4	.	.	0·8*
14	.	0·4*	2·3	1·1	2·0	.	.	.	.	.	0·6	15·8*
15	.	.	29·2●	12·7	.	9·2	.	5·1	14·5	.	5·3	14·0*
16	4·5*	.	10·3	.	.	**24·0**	.	3·2	0·9	0·6	.	31·7*
17	.	.	.	.	.	22·8	9·1	28·0	.	0·5	.	2·2*
18	.	**32·5***	.	3·6●	.	20·3	26·0	.	2·6	.	7·0	.
19	.	1·1*	.	9·2●	.	8·6	6·2	.	10·9	.	.	2·1*
20	6·3●	.	.	11·5●	.	4·3	0·6	.	8·0	.	12·9	.
21	0·9*	.	5·3	0·9	.	14·5	.	2·2	0·7	.	3·6	.
22	.	0·4●	0·2	3·5	.	6·3	12·9	11·8	5·5	.	.	.
23	.	0·7*	16·8	.	**47·5**	.	.	0·8	43·6	3·2	.	.
24	.	1·0	2·2*	1·0	0·5	.	.	1·4	5·1	.	.	.
25	0·2*	.	16·5*	1·1	.	.	.	3·2	5·0	43·1	.	.
26	**9·5***	.	2·7	0·5●	4·2	5·2	6·0	.	.	22·6	3·5	.
27	3·3*	.	1·2	8·3●	3·2	0·5	11·0	.	.	.	.	1·5*
28	6·0	0·9	**37·0***	11·3●	1·7	.	.	12·1	.	.	2·4	0·3*
29	7·7		11·1*	**41·5**	.	.	9·2	.	8·8	.	.	.
30	.		29·1*	.	.	.	.	.	15·2	.	.	.
31	.		3·8●		.		2·8	1·1		1·0		.
M. S.	**41**	**61**	**232**	**162**	**82**	**138**	**135**	**129**	**257**	**148**	**101**	**201**

Godišnja suma = 1687 mm

№ 171 Topolšica № 197 r. Sava

Dan	Januar	Februar	Mart	April	Maj	Juni	Juli	Avgust	Septembar	Oktobar	Novembar	Decembar
1	.	.	5·4	5·4	.	.	0·2	4·5	.	.	1·0	.
2	.	.	.	1·6	.	2·3	.	21·2	3·2	.	0·1	.
3	.	.	.	.	5·9	7·6	.	.	.	.	0·3	14·4
4	.	.	0·4*	17·6	6·1	4·1	.	1·4	.	.	1·8	7·4
5	.	.	6·0	2·2	3·4	.	.	.	.	9·1	1·2	.
6	.	.	9·5	.	7·6	.	.	.	.	**49·7**	10·3	12·6*
7	2·4	.	1·3	2·4	.	0·7	.	.	.	10·5	1·1	2·6*
8	.	.	.	0·8	.	.	6·6	.	.	5·1	.	11·9●
9	.	12·9	9·6	.	.	7·8	23·6	.	.	0·6	.	25·7
10	.	.	8·7	.	.	.	10·3	.	.	.	.	5·7
11	.	.	1·3	.	.	.	12·6	2·3	**82·1**	.	**48·9●**	4·5●
12	.	15·6*	0·4	21·3	.	2·4	.	.	21·9	2·2	9·1*	**66·3***
13	.	.	6·1	1·4	0·4	4·7	.	.	20·9	.	1·4*	0·1*
14	.	.	.	0·6	2·1	.	.	0·4	.	.	4·8●	16·2●
15	.	.	21·1	18·7	.	14·5	.	3·3	15·2	.	10·2	12·2●
16	3·7●	.	.	.	.	16·1	.	2·1	1·1	0·7	.	34·9●
17	.	.	.	.	.	**20·0**	**24·3**	21·8	.	.	.	.
18	0·6●	**28·1●**	.	2·5	.	8·6	5·9	0·4	0·5	0·1	7·2*	3·4*
19	.	0·1*	.	20·4	.	5·1	0·2	.	20·9	.	.	.
20	2·4●	.	.	7·5	.	5·4	0·1	.	9·2	.	9·2	.
21	1·6●	1·4	3·1	0·5	.	15·4	.	**25·3**	.	.	2·6	.
22	.	0·2●	.	4·3	.	1·3	7·1	7·6	2·3	.	.	.
23	.	0·2●	12·5	.	**19·2**	.	.	1·2	38·1	3·2	.	.
24	.	1·0	1·6	1·5	0·2	.	.	1·6	4·1	23·9	.	.
25	3·5●	.	13·4	0·9	.	.	.	2·6	10·4	19·6	.	.
26	6·4*	.	0·4	0·4	2·1	3·1	7·4	.	.	.	2·6●	.
27	3·7*	.	0·6●	5·4	4·7	.	16·5	.	.	.	.	1·5*
28	7·0*	.	**47·1***	7·2	5·5	.	.	16·2	.	.	2·4*	0·9*
29	**7·6**		13·3●	**34·4**	0·2	.	18·6	3·9	3·9	.	.	0·3*
30	.		24·6	.	.	.	.	0·3	13·4	.	.	.
31	.		2·4		.		7·6	.		.		.
M. S.	**39**	**60**	**189**	**157**	**57**	**119**	**141**	**116**	**247**	**125**	**114**	**221**

Godišnja suma = 1585 mm

№ 172 Velenje № 198 r. Sava

Dan	Januar	Februar	Mart	April	Maj	Juni	Juli	Avgust	Septembar	Oktobar	Novembar	Decembar
1	.	.	3·6	5·2	.	.	0·5	3·0	.	.	.	.
2	.	.	.	3·0	.	4·0	.	23·0	0·9	.	.	.
3	.	0·3	.	16·9	8·3	6·4	.	0·3	.	.	.	13·5
4	.	.	.	2·7	5·7	6·0	.	.	.	.	.	8·5
5	.	.	6·2●	.	4·0	.	.	.	.	10·1	1·6	.
6	.	.	8·4	.	6·5	.	0·3	0·2	.	**43·2**	5·3	11·8●
7	1·5●	.	4·0	1·2	.	4·1	.	.	.	7·7	.	4·0*
8	.	.	0·6	.	.	2·5	6·3	.	.	4·5	.	10·8●
9	.	10·1	11·7	.	.	3·3	10·3	.	.	0·7	.	24·0
10	.	2·2	9·1	.	.	.	13·0	.	.	0·6	.	7·1
11	.	.	4·5	.	3·2	.	**21·2**	10·9	**53·7**	.	**47·7●**	4·9●
12	.	9·1*	0·5	13·5	.	4·2	.	1·0	23·0	7·8	12·7●	**41·5***
13	.	.	4·6	6·5	0·3	18·1	.	.	20·4	.	.	.
14	.	.	0·1	0·5	2·0	0·4	.	0·8	.	.	0·6	16·5●
15	.	.	22·5	17·8	.	14·5	.	5·0	17·8	.	11·4●	9·8●
16	3·0*	.	7·6●	0·2	.	**67·5**	.	1·7	1·8	.	.	27·3●
17	.	.	.	.	.	18·9	18·0	**24·2**	.	.	.	2·5
18	0·6*	**32·2●**	.	5·2	.	3·6	9·0	.	.	.	8·3*	.
19	.	.	.	12·5	.	2·4	0·4	.	15·3	.	.	.
20	5·2●	.	.	8·2	.	11·1	20·5	.	6·0	.	8·4	.
21	1·0*	.	4·2	0·3	.	3·2	.	8·1	0·8	.	1·2	.
22	.	0·6●	.	3·7	.	.	.	6·8	4·2	.	.	.
23	.	.	10·5	.	16·9	.	.	0·9	40·5	2·3	.	.
24	.	0·5●	0·7	1·1	.	.	.	1·5	6·2	23·5	.	.
25	2·5*	.	13·4	3·5	.	.	.	1·3	7·6	17·0	.	.
26	6·0*	.	.	0·8	8·9	8·4	7·0	.	.	.	1·1	.
27	1·3*	.	0·5*	4·0	**30·4**	.	9·5	.	.	.	.	1·0*
28	**8·5***	.	**38·2**	9·0	.	.	.	.	.	.	2·7*	0·5*
29	5·9		11·5*	**25·5**	1·4	.	11·7	12·5	3·4	.	.	.
30	.		23·2●	.	.	.	.	0·2	4·4	.	.	.
31	.		2·8		.		4·8	.		.		.
M. S.	**36**	**55**	**188**	**141**	**88**	**179**	**133**	**101**	**206**	**117**	**101**	**184**

Godišnja suma = 1529 mm

n	Januar	Februar	Mart	April	Maj	Juni	Juli	Avgust	Septembar	Oktobar	Novembar	Decembar
173	**Bele Vode** № 199											r. Sava
1	.	.	9·5	.	.	.	.	7·3	.	8·5	2·7	.
2	.	.	.	2·2	.	.	.	.	.	0·8	.	.
3	.	.	.	1·1	.	16·2	.	3·8	.	.	.	16·6
4	.	.	0·9*	2·4	3·5	5·0	.	.	.	.	2·1	8·8
5	.	.	8·5*	2·7	11·7	.	.	.	.	14·4	.	.
6	.	.	16·8	.	6·8	.	3·0	.	.	**50·6**	12·3	15·2*
7	.	.	8·1	.	.	.	.	.	.	11·2	1·7	2·8*
8	.	.	.	3·9	.	2·0	1·4	.	.	5·3	.	15·6
9	.	.	1·9	0·7	.	6·5	31·9	.	.	1·5	.	32·7
10	.	**27·8**	21·0	.	.	.	7·0	10·0	.	.	.	16·9
11	.	.	3·5	.	.	.	**37·1**	.	**92·0**	1·7	**43·0**●	5·3●
12	.	.	11·7	.	.	3·2	.	.	20·9	2·6	8·9*	26·2*
13	.	.	5·6	24·0	.	4·6	.	.	20·0	.	0·3*	.
14	.	11·0●	30·0●	2·8	12·5	.	.	4·5	.	.	.	19·2*
15	.	.	13·0	17·0	.	4·2	.	.	16·9	.	.	16·3*
16	.	.	5·9	.	.	**26·7**	.	2·8	0·3	.	.	**39·0***
17	7·2*	.	20·8	1·4●	.	24·2	33·1	**20·6**	.	.	.	1·4*
18	.	27·3*	4·8	4·2	.	19·9	6·2	.	1·7	.	2·7●	.
19	.	3·5*	.	.	.	7·6	0·2	.	.	.	1·5	.
20	.	.	.	15·2	.	4·3	1·5	10·2	22·1	.	13·1	.
21	.	.	.	.	.	16·1	.	6·2	9·0	.	8·2	.
22	.	1·0*	.	.	.	3·0	2·0	0·8	1·0	.	.	0·6*
23	.	4·3*	.	.	**42·5**	.	.	2·8	43·0	5·7	.	.
24	.	0·5*	.	9·1	.	.	.	3·9	5·0	36·7	.	.
25	.	.	14·2●	1·6●	.	.	.	.	8·5	29·0	.	.
26	**16·0***	.	.	1·8	2·8	4·2	6·1	.	1·5	.	.	2·1*
27	4·2*	.	.	8·0	4·6	6·2	.	12·6	.	.	.	0·5*
28	.	.	**37·2***	4·9	9·8	.	6·1	.	.	.	6·3*	.
29	.		14·0*	**29·2**	.	.	10·8	.	.	.	.	.
30	.		26·1*	0·3	.	1·5	.	.	6·5	.	.	.
31	.		11·2		.		7·5	.		0·6		.
M. S.	27	75	265	133	94	155	154	86	248	169	103	219

Godišnja suma = 1728 mm

Dan	Januar	Februar	Mart	April	Maj	Juni	Juli	Avgust	Septembar	Oktobar	Novembar	Decembar
№ 174	**Sv. Jurij ob juž. žel.** № 206											r. Sava
1	.	.	4·8	.	.	.	.	28·0	.	.	.	.
2	.	.	.	15·0	1·0	20·0	.	26·0	.	1·0	.	6·1
3	.	.	.	5·5	11·0	3·5	.	3·0	.	.	3·5	19·8
4	.	.	.	0·8	8·0	.	.	3·2	.	.	3·8	.
5	.	.	1·5	18·0	10·0	.	.	.	.	32·5	11·0	11·0*
6	.	.	8·2	3·0	**21·0**	.	.	.	.	**38·1**	2·5	.
7	.	.	.	.	0·8	9·5	32·0	.	.	9·5	.	18·5●
8	.	.	.	.	.	10·0	12·5	.	.	7·0	.	16·2
9	.	9·8	21·5	8·1	.	.	14·0	.	.	.	.	7·0
10	.	.	9·8	.	.	.	12·2	.	.	9·0	19·0	.
11	.	.	.	.	.	.	31·0	2·2	**55·0**	8·0	**34·0**	27·5*
12	.	13·1*	6·1	23·5	.	3·0	.	.	33·5	2·6	.	13·5
13	.	.	4·8	.	.	.	.	.	2·5	.	.	.
14	.	.	.	3·1	.	.	.	.	13·2	.	24·0	.
15	.	.	12·6	.	.	.	.	1·5	.	.	.	**32·2**
16	**13·8***	.	12·2●	23·0	.	**64·0**	.	11·7	.	.	.	4·5
17	.	.	.	2·0	.	29·5	21·0	**37·2**	.	3·5	8·5	.
18	.	**34·4***	.	3·0	.	1·5	.	.	7·8	.	12·5	3·1*
19	.	2·2*	.	3·0	.	17·0	.	.	7·2	.	.	.
20	5·0	.	.	7·8	.	7·5	.	.	.	.	7·0	.
21	.	.	.	6·2	.	.	.	.	2·2	.	.	.
22	.	.	4·0	1·0	.	.	.	4·4	37·0	.	4·1	.
23	.	8·1	7·0	6·1	6·0	.	.	4·8	2·5	.	.	.
24	.	1·5	1·0	.	.	.	.	1·0	14·0	.	.	.
25	3.8*	.	23·2	1·5	2·0	6·0	.	4·2	.	.	4·5	.
26	7·0*	.	.	7·4	2·0	.	16·5	.	1·0	7·5	.	6·5*
27	.	.	.	.	7·0	.	23·7	2·5	.	.	.	0·6*
28	10·9*	.	**35·4**●	4·0	.	.	.	.	.	.	.	0·5*
29	5·8		9·2*	.	14·0	.	**35·5**	.	23·5	.	.	.
30	.		25·5●	**36·0**	.	11·0	.		.	.	.	.
31	.		5·0*		.		7·0	.		.		.
M. S.	46	69	192	178	83	183	205	130	199	119	134	167

Godišnja suma = 1705 mm

	Januar	Februar	Mart	April	Maj	Juni	Juli	Avgust	Septembar	Oktobar	Novembar	Decembar
175	**Vitanje** № 207											r. Sava
1	.	.	3·6	11·5	.	.	5·2	6·8	2·0	.	.	.
2	.	0·3	.	8·8	.	3·7	.	22·1	.	.	.	.
3	.	.	.	.	17·8	3·5	.	.	.	.	.	13·4
4	.	.	.	18·0	5·5	5·3	.	1·5	.	.	1·3	11·0
5	.	.	4·5*	3·3	4·5	.	.	.	.	23·4	3·4	.
6	.	.	9·0	.	6·0	.	.	.	1·5	25·4	8·0	21·1●
7	2·3●	.	4·5	2·3	.	3·2	4·2	.	.	5·9	1·0	2·8*
8	0·9	.	1·2	.	.	2·2	21·5	.	.	3·2	.	8·9●
9	.	9·0	19·7	.	.	21·0	1·5	.	.	0·9	.	18·1
10	.	1·0	9·1	.	.	.	14·9	.	.	1·2	.	5·9
11	.	.	1·9	.	0·5	.	**28·5**	3·0	**37·5**	.	**46·0***	26·5
12	.	8·6*	.	8·4	.	2·2	.	.	30·7	3·7	5·8*	23·3*
13	.	.	6·6	8·5	.	**43·2**	.	.	28·5	.	.	.
14	.	0·9	.	2·3	2·8	.	.	1·6	.	.	0·6●	12·5●
15	.	.	**33·5**●	25·0	.	18·4	.	12·5	14·6	.	13·5	.
16	5·7*	.	11·1	2·2	.	32·4	.	1·2	5·6	.	.	**33·7**●
17	.	.	.	1·5	.	16·0	17·4	**24·1**	.	3·2	.	.
18	1·0*	**31·0**	.	5·5	.	3·1	12·9	.	.	.	8·9*	1·7
19	.	.	.	5·4	.	5·6	0·9	0·5	.	0·3	.	.
20	**9·8**●	.	.	7·5	.	9·2	1·4	.	5·2	.	4·6	4·2*
21	.	0·8●	4·1	1·4	.	7·2	.	14·3	11·5	.	3·2	1·9*
22	.	1·4	0·6	3·7	.	.	.	3·7	3·1	.	.	.
23	.	1·2*	7·3	.	**28·5**	.	.	1·5	32·5	1·1	0·3	.
24	.	0·5	1·5	2·2	.	.	.	2·1	5·1	13·5	.	.
25	2·1*	.	14 0	2·8	.	.	.	3·2	2·1	**25·5**	.	.
26	5·2*	.	.	.	8·2	13·6	9·5	0·3	.	.	1·8*	.
27	3·5*	.	1·9●	6·9	.	.	10·6	8·2	.	.	.	.
28	9·6*	.	28·5*	8·2	3·6	.	0·5	6·2	.	.	2·6*	.
29	6·2		8·2*	**26·0**	10·0	.	26·5	.	2·1	.	.	.
30	.		17·3*	.	.	.	.	8·5	1 5	.	.	.
31	.		2·2		.		.	.		.		.
M. S.	46	55	190	161	87	190	156	121	184	107	101	185

Godišnja suma = 1583 mm

	Januar	Februar	Mart	April	Maj	Juni	Juli	Avgust	Septembar	Oktobar	Novembar	Decembar
№ 176	**Sv. Jošt na Kozjaku** № 208											r. Sava
1	.	.	3·8	6·3	.	.	.	.	0·1	.	.	.
2	.	.	.	4·8	1·2	4·3	.	5·2	2·4	.	0·3	.
3	.	.	0·1*	0·5	10·3	2·3	.	16·0	.	.	.	18·7
4	.	.	0·3	18·5	9·3	6·4	.	.	.	.	1·2	12·4
5	.	.	5·9	2·6	5·5	.	0·8	.	5·2	13·0	.	.
6	.	.	7·1*	.	10·4	.	.	.	1·0	**35·8**	11·5	0·3*
7	2·1*	.	5·0*	**28·0**	.	5·3	16·2	.	.	8·7	.	.
8	.	.	1·0	12·9	.	1·1	**19·6**	.	.	6·6	0·1	7·7*
9	.	7·9●	9·5	.	.	7·4	6·5	.	.	0·9	.	20·1
10	.	0·5●	8·4*	.		7·2	4·0	.	.	.	.	6·5
11	.	.	2·5*	.	0·9	.	17·3	20·0	**45·8**	2·1	15·0	3·7*
12	.	7·8*	0·3	9·4	.	.	0·2	.	31·1	4·7	16·2	**39·0***
13	.	0·3*	4·0	7·4	0·1	10·5	.	.	30·5	.	.	.
14	.	.	0·3*	4·5	3·3	.	.	1·0	.	.	.	8·8*
15	.	.	17·7*	3·2	.	4·3	0·5	5·6	20·3	.	.	.
16	1·1*	.	5·1	22·9	.	**63·9**	.	1·9	4·0	.	.	28·0*
17	.	.	.	.	.	22·2	9·5	**24·0**	.	1·4	.	.
18	.	**33·0***	.	5·0	.	6·1	12·5	.	.	.	**19·5**	.
19	0·2*	0·9*	.	3·0*	.	3·1	2 3	0·1	13·0	.	.	.
20	.	.	.	3·4	.	9·7	10·5	.	6·1	.	11·4	.
21	.	2·0*	5·7	4·2	.	5·0	0·6	5·9	6·8	.	1·6	.
22	.	1·2*	0 3	2·9	.	.	3·0	8·0	.	.	.	.
23	.	0·3*	9·5	.	**37·5**	.	.	2·4	39·7	2·1	.	.
24	.	0·5*	0·4*	1·2	0·5	.	.	2·1	6·6	21·3	.	.
25	0·3*	.	10·4*	5·0	0·4	.	.	.	5·2	25·8	.	.
26	0·5*	.	0·5*	.	5·1	4·5	7·4	2·4	.	.	.	.
27	2·0*	.	0·2*	3·1*	1·4	.	5·1	0·3	.	2·5	.	6·4*
28	**3·7***	.	**32·2***	4·9*	.	.	.	.	.	.	.	2·2*
29	.		9·2*	9·3*	12·1	.	10·8	.	3·0	.	.	.
30	.		28·0*	.	.	.	.	2·4	2·2	.	.	.
31	.		5·0*		.		4·0	2·2		.		.
M. S.	10	54	172	163	98	163	131	100	223	125	77	154

Godišnja suma = 1470 mm

III Tabela svakodnevnih opažanja vodenih taloga

№ 177 Vojnik № 210 r. Sava

Dan	Januar	Februar	Mart	April	Maj	Juni	Juli	Avgust	Septembar	Oktobar	November	Decembar
1	.	.	3·8	8·6	.	.	11·7	6·3	.	.	.	.
2	.	.	.	4·3	2·1	3·1	.	19·2	3·5	.	.	.
3	.	.	.	.	**10·5**	9·8	.	.	.	.	.	11·2
4	.	.	.	13·5	8·8	1·7	.	2·1	.	.	.	10·9
5	.	.	3·0	6·4	5·0	.	.	.	0·9	19·1	4·7	.
6	.	.	6·2	.	8·4	.	3·1	1·0	0·3	**38·9**	11·1	13·7*
7	1·6	.	7·9	0·8	0·5	1·3	2·4	.	.	6·8	0·8	5·4*
8	.	.	1·6	2·2	.	4·0	1·9	.	.	4·9	.	10·6●
9	.	9·1	17·2	.	.	8·2	17·1	.	.	1·8	.	23·7
10	.	0·7	9·7	.	.	.	20·4	.	.	2·3	.	6·0
11	.	.	3·4	.	0·1	.	26·3	5·5	38·1	4·8	**50·4**	2·7
12	.	9·7●	.	**27·3**	.	.	.	.	29·8	2·5	9·8	**34·5●**
13	0·3*	.	4·7	6·0	.	15·7	.	.	26·7	.	.	.
14	.	.	.	0·8	2·2	.	.	0·8	0·5	.	.	15·6●
15	.	.	17·2	23·3	.	7·7	0·1	7·9	17·5	.	15·2	4·2
16	3·8●	.	14·2●	.	.	**32·8**	.	3·3	2·8	.	.	29·1●
17	.	.	.	2·0	.	21·3	24·8	**32·3**	.	2·9	.	1·5
18	1·4*	**29·3●**	.	2·3	.	0·3	7·6	.	.	.	9·5	.
19	.	0·9*	.	3·9	.	3·2	0·9	.	5·6	0·4	.	.
20	9·7●	.	.	7·3	.	2·9	.	.	7·7	.	8·9	.
21	.	0·8	2·3	1·1	.	1·8	.	1·4	5·9	.	4·0	.
22	.	2·2	.	4·4	.	.	.	4·3	1·0	.	.	.
23	.	3·7●	3·6	.	4·3	.	.	2·5	**42·8**	0·6	0·8	.
24	.	1·3	1·3	1·2	0·4	.	.	0·4	4·9	5·3	.	.
25	1·9*	.	16·6	6·8	3·1	.	.	.	10·3	17·6	.	0·6
26	8·2*	.	0·2	0·5	3·5	9·0	**32·2**	1·5	.	.	2·3	.
27	3·1*	.	.	4·2	.	.	10·8	.	.	.	.	2·2*
28	**12·0***	0·3	**31·1●**	12·2	.	.	.	4·0	.	.	1·7	.
29	5·7		8·5*	25·5	3·0	.	2·8	.	3·5	.	.	.
30	.		29·8*	.	.	.	.	2·9	2·1	.	.	.
31	.		2·7		.		3·0	.		.		.
M. S.	**48**	**58**	**185**	**164**	**52**	**123**	**165**	**95**	**204**	**108**	**119**	**172**

Godišnja suma = 1493 mm

№ 178 Celje Z. Lj. № 211 r. Sava

Dan	Januar	Februar	Mart	April	Maj	Juni	Juli	Avgust	Septembar	Oktobar	November	Decembar
1	.	.	5·4	8·5	.	.	9·3	5·4	.	.	.	.
2	.	.	.	6·2	2·3	1·8	.	28·7	1·0	0·1	.	.
3	.	.	.	.	9·4	7·0	.	.	.	.	.	11·4
4	.	.	.	16·5	7·8	3·0	.	0·5	.	.	5·0	14·7
5	.	.	2·5	4·9	**17·8**	.	.	.	0·6	30·4	3·9	.
6	.	.	5·6	.	11·8	.	0·5	2·0	.	**46·2**	11·5	13·6
7	1·1	.	5·5	.	.	0·8	23·5	.	.	9·4	1·5	6·1*
8	0·9	.	0·5	.	.	3·5	8·6	.	.	5·6	0·2	12·3●
9	.	10·8	14·0	.	.	8·7	9·0	.	.	2·8	.	31·3
10	.	1·0	9·9	1·3	.	.	**27·2**	.	.	4·8	.	8·6
11	.	.	4·1	.	.	.	19·7	2·8	**44·0**	9·3	**65·0***	9·9
12	.	12·3●	.	19·4	.	.	.	.	34·7	0·8	11·0*	**38·3●**
13	0·2*	2·0*	4·1	0·6	.	21·2	.	.	18·1	.	.	.
14	.	0·3*	.	1·4	1·4	.	.	.	.	0·5	.	17·9●
15	.	.	14·2	18·2	.	3·7	.	0·7	24·9	.	10·7●	7·4
16	4·0*	.	13·8	1·0	.	**43·4**	.	0·4	1·9	0·5	.	34·4●
17	.	.	.	1·2	.	14·4	**43·2**	**43·3**	.	1·2	.	1·6
18	1·4*	**33·0●**	.	5·0	.	0·6	3·1	.	.	.	11·6*	.
19	0·3●	1·8*	.	2·5	.	2·4	.	.	7·1	0·1	.	1·1*
20	4·0●	.	.	9·0	.	5·5	.	.	7·5	.	9·7	.
21	1·5	.	3·5	0·6	.	5·6	.	1·4	1·1	.	6·4	.
22	.	0·5	.	7·7	.	.	.	4·6	1·1	.	.	.
23	.	1·8	5·7	.	11·8	.	.	3·0	33·8	0·7	1·4	.
24	.	3·6	.	0·2	.	.	.	2·5	3·7	6·0	.	.
25	2·0*	.	20.7	5·5	3·1	.	.	.	12·7	14·7	.	0·7●
26	**9·0***	.	1·4	.	0·4	14·4	17·9	1·0	.	.	2·9	.
27	0·7*	.	.	2·0	0·6	.	24·5	17·8	.	.	.	1·1*
28	8·0*	5·4	28·4*	10·2	.	.	.	3·5	.	.	2·1*	0·3*
29	6·0		8·9*	**26·3**	3·2	.	3·7	.	1·2	.	.	.
30	.		**37·6●**	.	.	.	.	0·2	2·7	.	.	.
31	.		4·0		.		7·4	.	.	.		.
M. S.	**39**	**73**	**190**	**148**	**70**	**136**	**198**	**118**	**197**	**133**	**143**	**211**

Godišnja suma = 1656 mm

№ 179 Celje M. V. № 211 r. Sava

Dan	Januar	Februar	Mart	April	Maj	Juni	Juli	Avgust	Septembar	Oktobar	November	Decembar
1	.	.	0·8	15·9	.	.	.	26·2	1·1	.	.	.
2	.	.	.	4·3	15·0	11·8	.	.	.	.	.	.
3	.	0·7	.	.	11·6	3·6	.	2·3	.	.	3·3	25·8
4	.	.	2·4	19·6	18·2	.	.	.	.	.	.	.
5	.	.	8·6	5·2	**18·3**	.	5·2	6·2	.	**46·4**	15·3	.
6	1·3	.	6·2	.	2·1	.	20·2	.	.	24·1	.	18·9*
7	.	.	3·3	.	.	6·4	.	.	.	9·3	1·2	4·0●
8	.	.	2·1	.	.	19·0	12·0	.	.	4·1	.	28·5
9	.	.	10·3	.	.	.	45·2	.	.	.	.	8·9
10	.	0·8	12·0	.	.	.	.	2·8	**39·5**	15·3	**43·3**	8·8
11	.	.	1·6	2·0	.	.	24·6	.	31·9	.	12·1*	16·8●
12	.	11·3●	2·0	16·5	.	19·0	.	.	28·0	.	.	**32·6***
13	.	.	1·6	.	1·2	.	.	.	0·2	.	.	11·2●
14	.	.	11·5	14·1	.	.	.	0·6	.	.	9·0	5·0
15	.	.	.	.	.	4·3	.	0·2	21·2	.	.	30·1●
16	3·2*	.	14·2	.	.	**43·2**	.	**41·6**	.	2·1	.	7·2
17	.	2·0●	.	3·2	.	13·5	45·6	.	.	.	11·0*	.
18	1·2*	**16·6***	.	.	.	2·0	3·6	.	.	1·0	.	.
19	.	.	.	7·6	.	7·0	.	.	13·4	.	7·4	.
20	1·2●	.	1·6	13·7	.	1·0	.	0·4	1·3	.	13·1	.
21	.	0·2	3·3	8·2	.	4·3	.	1·3	.	.	.	.
22	.	0·2	6·5	1·4	9·7	.	.	3·6	22·0	.	1·4	.
23	2·4	5·2	.	.	.	.	.	0·3	4·6	.	.	.
24	3·6	.	16·8	9·5	.	.	.	0·2	8·2	13·3	.	.
25	1·5*	.	7·6	.	4·5	16·0	.	1·1	.	11·6	2·8	.
26	**9·4***	.	.	.	.	.	**47·8**	15·2	.	.	.	6·5*
27	**9·4***	.	**30·5●**	6·2	.	.	.	4·0	.	.	.	.
28	5·4	.	12·7*	**40·6**	.	.	.	.	.	.	2·0*	.
29	0·1		24·0*	7·5	3·8	.	5·2	.	1·3	.	.	.
30	.		12·6●	.	.	10·2	6·8	0·2	.	.	.	.
31	.		7·1		.		11·2	.		.		.
M. S.	**39**	**37**	**199**	**176**	**84**	**161**	**227**	**106**	**173**	**127**	**122**	**204**

Godišnja suma = 1655 mm

№ 180 Laško № 212 r. Sava

Dan	Januar	Februar	Mart	April	Maj	Juni	Juli	Avgust	Septembar	Oktobar	November	Decembar
1	.	.	4·6	5·5	.	.	16·9	30·6	.	.	.	.
2	.	6·0*	.	5·0	3·0	4·9	.	26·1	0·3	0·2	.	0·5
3	.	.	.	0·3	13·1	23·0	.	.	.	.	.	12·9
4	.	.	1·8	16·9	6·6	4·6	.	.	.	.	1·1	13·8
5	.	.	11·7	2·6	5·9	.	.	.	.	16·5	3·5	.
6	.	.	8·5	.	10·6	.	0·2	.	.	**40·2**	10·3	7·5*
7	0·9	.	.	3·3	.	3·6	5·9	.	.	16·8	0·4	4·2*
8	.	0·2	18·5	.	.	4·5	4·6	.	.	6·6	.	12·9●
9	.	14·3	12·5	.	.	11·7	13·3	.	.	6·7	.	14·0
10	.	0·8	4·6	0·1	.	45·4	23·5	.	.	2·1	.	6·8
11	.	.	.	.	.	.	13·4	1·5	**42·5**	6·1	**75·0●**	7·0*
12	.	13·0*	7·6	4·4	.	.	.	0·8	32·5	.	11·9	**33·0***
13	.	1·8*	.	0·2	0·2	10·8	.	.	24·2	.	.	.
14	.	0·1*	19·6	0·4	0·3	.	.	0·4	3·6	.	0·6*	16·2
15	3·7*	.	6·6	23·2	.	1·6	.	1·4	18·5	.	7·8	7·0
16	.	.	.	0·1	0·1	**54·5**	.	.	4·5	.	.	29·5●
17	1·2*	.	.	0·3	.	28·1	21·5	5·3	.	1·3	.	2·2
18	.	**34·2***	.	14·9	.	0·1	1·5	.	.	.	12·5*	0·2*
19	**11·5●**	6·3*	.	3·1	.	3·0	.	.	7·3	0·2	0·2	0·9*
20	3·0*	.	3·2	7·1	.	5·3	.	.	7·0	.	7·6	.
21	.	0·2	0·5	2·0	.	10·9	.	1·1	0·2	.	5·5	.
22	.	2·5	8·5	7·0	.	.	.	5·5	1·9	.	.	.
23	.	9·9*	0·6	.	3·7	.	.	15·3	24·2	0·8	4·0	.
24	1·6*	3·0*	14·5	0·1	.	.	.	7·2	4·3	10·1	.	.
25	6·8*	.	0·6	9·7	0·3	.	.	0·2	6·3	.	.	0·3
26	0·7*	.	0·2	0·4	0·1	26·9	**31·9**	**32·6**	.	16·8	4·5	0·1
27	6·4*	0·2	**39·9***	4·1	**16·3**	0·2	27·5	0·5	0·2	.	.	0·6
28	6·6*	.	15·2*	27·5	0·1	.	.	.	.	.	1·8*	0·2
29	.		39·0*	**46·1**	11·5	.	10·0	0·5	0·7	.	.	.
30	.		3·4	.	.	.	.	.	2·0	.	.	.
31	.		.		.		10·6	4·2		.		.
M. S.	**42**	**93**	**222**	**184**	**72**	**239**	**181**	**133**	**180**	**124**	**147**	**170**

Godišnja suma = 1787 mm

Dan	Januar	Februar	Mart	April	Maj	Juni	Juli	Avgust	Septembar	Oktobar	Novembar	Decembar
№ 181	**Sv. Jurij pod Kumom № 214**											r. Sava
1	.	.	1·4*	5·0	.	.	6·1	3·6	.	.	.	.
2	.	.	0·2*	2·4	3·8	6·5	.	24·0	1·0	.	.	1·9
3	.	.	1·5	0·5	**22·6**	9·0	.	.	.	.	.	10·0
4	.	.	.	18·5	6·2	1·7	.	.	.	.	.	12·5
5	.	.	.	1·3	6·0	.	.	.	.	1·0	1·4	.
6	.	.	14·1	1·2	9·6	.	2·1	.	.	28·0	8·0	8·9*
7	.	.	10·8	.	.	6·8	0·5	.	.	19·5	2·8	4·5*
8	.	.	.	.	.	2·5	0·7	.	.	2·5	.	10·7●*
9	.	14·5	19·6	.	.	0·5	20·5	.	.	6·7	.	11·7
10	.	.	13·2	.	.	.	**24·6**	.	.	2·0	.	4·1
11	.	.	5·8	.	4·4	.	19·2	0·6	**35·7**	3·5	**53·0***	4·0●*
12	.	13·2*	.	2·5	.	.	.	2·5	29·0	.	10·2*	**35·7***
13	.	1·5*	11·1	0·4	.	1·1	.	.	15·8	.	.	16·1●*
14	.	.	.	1·0	2·1	.	.	0·5	.	.	2·1*	.
15	4·3*	.	14·1*	16·5	.	.	.	.	33·7	.	4·8	8·0●*
16	.	.	2·8	1·8	.	32·0	.	1·7	.	1·0	.	28·2●*
17	1·4*	.	.	.	.	**34·3**	12·9	**54·7**	.	.	.	2·4●*
18	.	**23·8***	.	5·5	.	.	6·4	.	4·5	.	10·0●*	.
19	0·7●*	.	.	6·1	.	4·2	0·5	.	11·2	.	0·4	2·6*
20	**13·1●***	.	.	12·6	.	0·7	6·1	.	8·5	.	3·4	.
21	5·0	.	6·2	3·0	.	12·0	.	1·5	0·4	.	7·1	.
22	.	0·2*	3·4	7·3	.	.	.	9·5	0·5	.	.	.
23	.	5·3*	4·4	.	8·1	.	.	10·7	25·2	0·9	4·2	.
24	.	3·5*	1·5●*	.	.	.	1·0	.	1·4	4·5	.	.
25	3·4*	.	8·0	4·3	.	.	13·7	9·1	7·1	**31·9**	0·6●*	.
26	9·5*	.	.	1·0	6·2	1·5	.	6·4	.	.	3·0	.
27	2·2*	.	.	4·2●*	2·0	.	10·6	0·4	.	.	.	0·5*
28	10·0*	.	**44·7***	20·0●*	2·8	.	.	.	.	.	.	0·3*
29	3·2*		8·5*	**41·8**	.	.	1·1	.	.	.	.	.
30	.		28·0*	.	.	.	.	5·7	3·6	.	.	.
31	.		4·5*		.		11·7	9·7		.		.
M. S.	**53**	**62**	**204**	**157**	**74**	**113**	**138**	**141**	**178**	**102**	**111**	**162**

Godišnja suma = 1495 mm

Dan	Januar	Februar	Mart	April	Maj	Juni	Juli	Avgust	Septembar	Oktobar	Novembar	Decembar
№ 182	**Loka № 215**											r. Sava
1	.	.	2·0	4·0	.	.	14·8	3·1	.	.	.	.
2	.	.	.	1·6	1·9	3·6	.	32·7	4·3	.	.	.
3	.	.	.	0·7	11·3	6·5	.	.	.	.	.	9·2
4	.	.	.	16·1	6·0	3·7	.	.	.	.	.	18·3
5	.	.	1·2	0·7	8·3	.	.	2·5	.	13·0	4·4	.
6	.	.	11·1	.	14·2	.	.	.	.	**34·2**	7·5	4·9
7	.	.	8·0	.	0·6	3·5	.	.	.	11·7	3·6	3·0
8	.	.	.	.	.	7·3	2·9	.	.	13·3	.	13·7●*
9	.	17·2	16·3	.	.	3·8	**37·0**	.	.	10·9	.	5·0
10	.	1·4	13·2	.	.	.	19·9	.	.	3·4	.	5·8
11	.	.	3·0	.	.	.	19·5	2·1	**47·0**	3·1	**97·0**	4·5
12	.	13·4●*	.	2·6	.	.	.	1·4	31·2	.	9·5	**34·8●***
13	.	1·6*	7·7	9·4	.	5·1	.	.	24·2	.	.	0·8
14	.	.	.	.	0·5	.	.	.	.	.	3·0	12·5
15	.	.	11·3	28·8	.	8·2	.	2·3	24·0	.	2·3	10·3
16	4·8*	.	3·5	.	.	**49·2**	.	7·5	6·2	.	.	32·5
17	.	.	.	1·4	.	28·4	17·7	**41·8**	.	6·0	.	1·8
18	2·1*	**32·1***	.	14·7	.	1·2	1·8	.	.	.	9·7*	.
19	1·2	1·4	.	4·5	.	3·3	0·3	.	6·8	0·9	0·8	1·2*
20	**14·2●***	.	.	6·5	.	3·2	.	2·1	9·5	.	6·7	.
21	3·8	.	4·2	1·6	.	6·1	.	0·9	.	.	7·5	.
22	.	2·5	1·7	8·1	.	.	.	13·0	3·0	.	.	.
23	.	7·0●*	6·7	0·6	9·6	.	.	7·2	27·2	1·2	7·1	.
24	.	14·5	1·2	.	.	.	.	0·8	1·9	8·2	.	.
25	2·0*	.	18·5	8·0	.	.	.	9·0	9·5	14·4	1·3	0·7
26	6·2*	.	.	1·2	.	8·5	9·7	.	.	.	4·2	.
27	2·1*	.	.	3·6	**15·6**	.	6·8	6·9	.	.	.	0·9*
28	10·7●*	1·7	**57·0***	40·3	.	.	.	1·8	.	.	0·9*	0·1*
29	6·7		4·2*	**65·3**	7·0	.	1·0	.	0·8	.	.	.
30	.		26·6	.	.	.	.	3·2	10·7	.	.	.
31	.		3·6		.		4·3	18·1		.		.
M. S.	**54**	**93**	**201**	**220**	**75**	**142**	**136**	**156**	**206**	**120**	**166**	**160**

Godišnja suma = 1729 mm

Dan	Januar	Februar	Mart	April	Maj	Juni	Juli	Avgust	Septembar	Oktobar	Novembar	Decembar
№ 183	**Primskovo № 216**											r. Sava
1	.	.	.	.	.	.	7·5	2·9	.	.	.	.
2	.	.	.	.	1·5	.	.	**45·3**	.	.	.	1·5
3	.	.	.	.	12·4	11·9	.	.	.	.	.	17·5
4	.	.	.	28·0	12·2	4·5	.	.	.	.	1·5	8·1
5	.	.	12·1●*	.	1·3	.	.	1·2	.	16·5	1·3	3·1
6	.	.	17·7	1·5	7·0	.	11·4	0·3	.	29·3	8·2	13·0*
7	.	.	9·0	4·5	.	1·0	.	.	.	20·3	2·7	7·0*
8	.	.	1·2	0·7	.	.	4·8	.	.	8·3	.	19·6●*
9	.	16·6	17·5	.	.	.	11·8	.	.	6·8	.	7·6
10	.	.	18·1	.	.	.	26·9	.	.	4·7	.	5·0
11	.	.	.	.	.	.	**39·7**	.	**58·0**	9·6	**91·4●***	4·7*
12	.	13·0●*	5·5	3·6	.	.	.	.	33·2	.	7·5*	**30·5***
13	.	.	8·5	5·5	.	.	.	.	17·9	.	.	15·0
14	.	.	.	.	1·8	.	.	.	.	.	3·6	.
15	.	.	6·0	**29·8**	.	2·1	.	0·5	30·4	.	.	26·0
16	7·8*	.	1·0	.	.	22·5	.	.	3·5	.	.	29·6●*
17	.	.	.	4·5	.	**54·8**	11·0	45·0	.	.	.	.
18	2·0*	2·8●*	.	4·3	.	.	16·0	.	.	.	1·5●*	5·5*
19	.	.	.	9·8	.	7·3	.	.	13·5	.	1·6	.
20	.	.	1·0	.	.	1·1	.	.	10·5	.	14·0	.
21	**22·0**	.	4·5	10·4	.	.	.	9·1	0·6	.	.	.
22	.	.	5·0	.	.	.	.	15·5	.	.	.	.
23	.	14·5*	4·9	0·8	**27·0**	.	.	6·0	41·0	1·5	8·9	.
24	.	.	1·5	.	.	.	.	.	2·0	2·0	.	.
25	.	.	12·0	6·2	.	.	.	4·4	5·0	**44·5**	2·0	.
26	9·5*	.	.	7·2	.	1·2	17·0	.	.	.	1·4	.
27	11·0*	.	1·3*	15·4	14·7	18·5	21·5	10·2	.	.	.	0·6*
28	11·2●*	.	**56·5***	.	.	.	.	3·6	.	.	1·5*	.
29	.		14·5*	17·3	4·5	.	2·5	.	.	.	.	.
30	.		36·7*	.	.	0·9	.	15·2	.	.	.	.
31	.		.		.		7·2	9·5		.		.
M. S.	**64**	**47**	**235**	**150**	**82**	**126**	**177**	**169**	**216**	**144**	**147**	**194**

Godišnja suma = 1751 mm

Dan	Januar	Februar	Mart	April	Maj	Juni	Juli	Avgust	Septembar	Oktobar	Novembar	Decembar
№ 184	**Kal № 219**											r. Sava
1	.	.	1·3	4·0	.	.	11·5	1·8	.	.	.	.
2	.	.	.	1·5	1·6	0·1	.	29·5	1·9	.	.	0·1
3	.	.	.	0·3	10·6	9·4	.	.	.	.	.	9·1
4	.	.	.	17·9	4·5	3·0	.	.	.	.	2·2	16·8
5	.	.	1·5	0·6	.	.	.	1·7	.	8·1	1·9	.
6	.	.	13·9	.	**19·5**	.	0·1	3·6	.	**18·4**	7·1	6·0*
7	1·1●*	.	9·3	0·2	.	0·6	.	.	.	.	2·1	4·1*
8	.	.	0·6	.	.	8·0	1·9	.	.	6·8	.	15·8●*
9	.	17·1	16·3	.	.	0·3	**26·9**	.	.	9·6	.	4·8
10	.	0·5	13·1	.	.	.	19·2	.	.	4·0	.	8·3
11	.	.	4·4	.	.	.	14·2	9·0	**52·2**	4·3	**66·0***	3·8●*
12	.	11·5●*	0·2	2·7	.	.	.	.	29·6	.	9·0*	31·3●*
13	.	1·4*	7·1	2·5	.	2·0	.	.	18·4	.	0·5	.
14	.	.	.	.	0·2	.	.	0·1	.	.	3·4●*	14·9
15	.	.	11·3●*	20·6	.	.	.	1·8	22·7	.	2·7	9·3
16	5·1*	.	1·2	1·7	.	**44·4**	.	0·4	3·4	.	.	**34·5**
17	.	.	.	2·0	.	31·3	0·9	**34·7**	.	0·4		3·4●*
18	2·2*	**25·9●***	.	3·9	.	0·2	10·6	.	.	.	11·7●*	.
19	1·3	0·6*	.	3·0	.	3·4	0·3	.	18·9	.	1·0	2·0
20	**16·1***	.	.	7·9	.	1·8	0·1	5·5	.	.	6·0	.
21	3·8	.	4·3	0·4	.	6·6	.	1·5	.	.	8·3	.
22	.	1·0●*	2·1	5·1	.	.	.	12·0	1·0	.	.	.
23	.	4·9●*	4·0	.	15·6	.	.	0·2	25·1	.	7·1	.
24	0·2	6·9	1·0	.	.	.	.	3·8	1·9	7·4	.	.
25	3·3*	.	16·6	4·8	.	.	.	.	5·4	13·7	0·2●*	.
26	7·9*	.	.	13·8	0·4	0·4	13·9	.	.	.	6·5	.
27	1·9●*	.	.	7·3	5·3	0·5	3·9	.	.	.	.	1·1*
28	10·3	0·2	**37·2***	20·2	0·2	.	.	13·9	.	.	1·8*	0·1*
29	5·5		5·6*	**22·6**	0·7	.	0·9	.	0·1	.	.	.
30	.		20·6*	.	.	.	.	3·7	5·6	0·2	.	.
31	0·3		3·6*		.		19·1	13·9		.		.
M. S.	**59**	**70**	**175**	**143**	**59**	**112**	**124**	**137**	**186**	**73**	**138**	**165**

Godišnja suma = 1441 mm

III Tabela svakodnevnih opažanja vodenih taloga

Dan	Januar	Februar	Mart	April	Maj	Juni	Juli	Avgust	Septembar	Oktobar	Novembar	Decembar
№ 185			**Krško** № 223									r. Sava
1	.	.	2·1	.	3·2	.	9·1	.	.	.	.	.
2	.	.	0·2	2·0	10·0	2·0	.	10·1	.	2·0	0·1	2·9
3	.	8·5	.	.	1·4	2·8	.	13·3	.	.	0·3	11·0
4	.	.	1·0	.	3·5	9·0	.	1·5	.	.	1·2	.
5	.	.	5·0	1·1	2·0	.	0·3	4·9	.	7·5	3·0	4·5●
6	.	.	4·8	0·5	6·1	.	**21·0**	7·2	.	**28·9**	9·1	3·4●
7	4·9	.	0·5	.	.	.	.	0·6	.	20·0	1·4	9·9●
8	.	.	12·4	19·5	.	15·5	11·0	.	.	11·1	.	1·2
9	2·9	4·4	13·5	.	.	1·0	16·7	.	.	6·2	.	7·3
10	.	.	3·2	4·1	.	.	5·0	.	.	6·5	.	14·8
11	.	.	.	.	.	.	16·3	11·0	**40·6**	3·9	**62·0**	19·2∗
12	.	28·5●	9·4	8·6	.	2·0	.	0·1	27·0	0·6	8·5∗	.
13	.	.	0·1	1·1	.	.	.	.	23·5	.	4·9∗	10·0
14	.	0·5●	0·2	.	.	.	0·2	.	.	.	.	9·1
15	.	.	7·5	4·6	1·0	.	.	.	17·3	0·4	5·4	**33·0**
16	5·0∗	.	.	6·0	.	**75·1**	.	10·0	9·0	0·7	.	.
17	.	.	.	3·1	.	32·4	9·1	25·0	.	.	.	.
18	1·0∗	29·5●	.	2·0	.	0·7	4·4	15·0	.	.	10·0∗	.
19	3·1●	0·3	.	6·1	.	5·4	1·5	.	2·1	3·3	.	6·5●
20	.	.	2·0	3·5	.	17·5	.	0·3	9·6	.	3·3	.
21	**20·0**●	2·5	4·2	1·0	0·1	6·6	.	2·5	.	.	6·0	.
22	.	5·0	10·0	6·2	**10·2**	1·2	.	7·8	0·6	.	.	.
23	.	2·7	.	.	.	.	.	12·2	25·6	.	6·2	.
24	.	**34·0**●	13·9	.	2·0	.	.	9·6	0·3	1·2	.	.
25	1·1∗	.	.	6·6	.	.	7·0	2·5	4·7	8·5	.	0·4
26	6·3∗	.	.	4·9	4·3	26·1	4·0	1·5	4·8	.	9·5	1·1∗
27	16·5∗	.	**51·9**●	5·2	0·2	0·2	.	0·1	.	.	.	2·0∗
28	.	.	.	8·9	.	.	1·3	.	.	.	.	0·1∗
29	.		16·0∗	**22·4**	0·5	.	.	.	.	.	1·1∗	.
30	.		6·3	.	.	.	2·3	.	2·1	0·1	.	1·0∗
31	.		6·5		.		.	**36·3**		.		.
M. S.	61	116	171	117	45	198	109	172	167	101	132	137

Godišnja suma = 1526 mm

Dan	Januar	Februar	Mart	April	Maj	Juni	Juli	Avgust	Septembar	Oktobar	Novembar	Decembar
№ 186			**Rob** № 224									r. Sava
1	.	.	.	5·1	.	.	12·5	7·0	.	.	.	.
2	.	.	.	5·7	3·8	3·5	.	**98·0**	.	.	.	2·7
3	.	.	.	0·6	**16·2**	2·2	.	.	.	.	.	18·0
4	.	.	0·3●	14·3	12·0	13·5	.	.	.	.	.	2·8
5	.	.	9·0	.	11·1	.	.	2·4	.	7·2	3·9	.
6	1·2	.	6·2	.	2·7	.	.	1·8	.	**44·2**	7·0	22·0∗
7	5·4	.	2·3	.	.	4·0	12·8	.	.	42·5	4·5	5·5∗
8	.	.	3·0	.	.	3·5	24·8	.	.	16·0	.	20·3●
9	.	10·9	33·4	0·9	.	1·0	18·5	.	.	7·0	.	.
10	.	0·6	22·5	0·5	.	.	**32·5**	.	.	7·6	.	.
11	.	.	6·0	.	.	.	16·3	.	**78·0**	3·2	**88·5**●	.
12	.	5·7●	1·1	7·3	.	.	1·7	.	23·9	.	27·0∗	29·2∗
13	.	4·2∗	13·8	2·8	1·4	.	.	.	.	.	.	4·2
14	.	2·3∗	.	3·9	4·4	.	.	.	.	.	3·4	17·3
15	.	.	.	20·0	.	2·7	.	4·6	22·4	.	1·2	15·6
16	3·5∗	.	.	6·8	.	49·0	.	.	4·0	.	.	**43·8**∗
17	1·9∗	.	.	21·0	.	**56·5**	5·6	50·2	.	.	.	2·7
18	1·0∗	**29·6**	.	4·5	.	.	31·2	12·8	.	.	11·7∗	.
19	2·4∗	2·2	.	3·9	.	17·8	.	1·6	23·4	.	1·1	3·5∗
20	4·2●	.	1·3	13·7	.	3·5	.	.	13·5	.	**7·3**	.
21	1·7	.	6·8	8·9	.	.	.	8·2	.	.	2·3	.
22	.	2·7	7·2	17·8	0·5	.	.	42·0	1·4	.	.	.
23	.	11·5	5·7	.	6·2	.	.	8·2	44·8	3·0	.	.
24	.	.	7·6	.	.	.	.	9·1	16·2	24·6	.	.
25	2·2∗	.	5·3	11·9	0·7	.	.	1·8	10·5	22·4	1·8	.
26	**23·7**∗	.	.	.	.	4·2	14·0	.	.	.	.	.
27	3·5∗	0·7	.	3·8●	3·5	1·3	23·5	3·0	.	.	0·7∗	.
28	10·2∗	.	46·0∗	22·2●	.	.	.	.	.	.	.	.
29	6·2		20·9∗	**46·5**	.	.	2·9	10·7	.	.	.	1·4∗
30	.		**50·2**∗	.	.	12·5	.	7·8	3·5	4·0	.	.
31	.		1·7∗		.		.	20·3		.		.
M. S.	67	70	250	222	63	175	196	290	242	182	160	189

Godišnja suma = 2106 mm

Dan	Januar	Februar	Mart	April	Maj	Juni	Juli	Avgust	Septembar	Oktobar	Novembar	Decembar
№ 187			**Vel. Račna** № 225									r. Sava
1	.	.	1·2	3·9	.	.	14·4	4·4	.	.	.	.
2	.	.	.	4·9	3·3	6·0	.	**76·7**	.	.	.	1·2
3	.	.	.	.	19·6	4·9	.	2·7	.	.	.	16·9
4	.	.	.	17·1	4·2	13·3	.	1·1	.	.	.	11·1
5	.	.	7·2	0·6	14·5	.	.	3·5	.	5·7	.	.
6	1·5	.	20·2	.	3·1	0·4	.	3·6	.	**33·5**	8·0	25·0●
7	3·3	.	13·1	.	.	1·4	.	.	.	29·5	5·5	6·6∗
8	.	.	2·4	.	.	.	15·1	.	.	9·9	.	19·5●
9	.	13·0∗	22·4	.	.	.	9·6	.	.	5·4	.	14·6
10	.	.	22·6	.	0·2	.	22·3	.	.	1·2	.	10·5
11	.	5·1∗	8·4	.	.	4·2	23·4	.	**66·6**	4·3	**88·3**●	2·5●
12	.	3·1∗	.	3·2	.	.	.	.	26·5	.	23·1∗	31·7∗
13	.	.	4·3	4·0	.	2·0	.	.	11·6	.	.	.
14	.	.	5·5	1·8	4·0	.	.	.	.	.	3·1	19·3
15	.	.	0·6	24·6	.	20·1	.	2·1	23·6	.	5·5	10·9
16	3·7∗	.	.	.	.	35·2	.	.	.	.	.	**41·8**∗
17	1·7∗	.	.	.	.	**59·2**	15·1	45·1	.	.	.	1·9
18	1·1∗	**27·2**∗	.	14·6	.	.	**45·0**	.	.	.	12·4∗	.
19	.	1·2∗	.	1·0	.	16·2	2·2	.	15·9	.	1·1	2·9∗
20	**19·5**∗	.	1·9	8·9	.	2·8	.	.	13·4	.	6·2	.
21	.	.	5·1	5·5	.	.	.	9·5	.	.	11·7	.
22	.	1·5●	4·2	.	.	.	.	33·0	.	.	.	.
23	.	4·0	3·2	.	**20·2**	.	.	4·1	37·4	1·5	6·4	.
24	.	20·7●	6·5	.	.	.	.	1·6	9·1	20·5	.	.
25	1·8∗	.	15·4	9·9	1·8	.	.	2·4	5·8	.	1·5	.
26	13·4∗	.	.	0·5	.	2·4	21·6	12·0	.	.	4·4	.
27	3·2∗	.	.	5·4	.	17·5	24·1	.	.	.	.	.
28	12·1∗	1·1	54·6∗	25·0	.	.	.	.	.	.	0·6∗	.
29	7·6		16·9∗	**31·3**	.	.	3·7	1·6	.	.	.	0·5∗
30	.		**57·8**∗	.	.	9·2	.	21·5	7·2	2·8	.	.
31	0·3		1·7		.		.	8·5		.		.
M. S.	69	77	275	162	71	195	197	233	217	114	175	217

Godišnja suma = 2005 mm

Dan	Januar	Februar	Mart	April	Maj	Juni	Juli	Avgust	Septembar	Oktobar	Novembar	Decembar
№ 188			**Višnja Gora** № 226									r. Sava
1	.	.	1·3	3·9	0·4	.	21·6	4·0	.	.	.	.
2	.	.	.	2·0	2·2	3·8	.	**70·9**	0·6	.	.	1·8
3	.	.	.	.	13·0	1·6	.	7·3	.	.	.	0·6
4	.	.	.	17·8	5·0	11·0	.	.	.	.	1·2	10·8
5	.	.	6·0	0·6	16·4	.	.	2·6	.	10·9	4·3	3·2
6	1·6	.	20·4	.	5·1	.	.	2·2	.	**29·0**	5·0	12·8●
7	4·8	.	14·8	0·5	.	0·2	.	.	.	23·6	1·6	2·3∗
8	.	.	1·8	.	.	.	5·1	.	.	9·2	.	27·6●
9	.	27·8	20·3	.	0·2	.	0·2	.	.	5·4	.	16·8
10	.	.	19·0	.	.	.	32·6	.	.	3·1	.	6·2
11	.	.	8·4	.	.	4·3	**42·9**	1·0	**60·7**	2·1	**77·2**●	6·0∗
12	.	8·2●	.	3·1	.	.	.	.	6·7	.	18·0∗	32·6∗
13	.	.	4·2	.	2·2	1·7	.	.	16·0	.	.	12·2
14	.	1·8∗	.	1·2	0·6	.	.	.	.	.	3·2	11·0
15	.	.	7·2	22·6	.	23·4	.	1·6	22·2	.	.	2·4
16	0·6∗	.	0·2	.	.	34·0	.	.	2·8	.	.	**34·0**●
17	.	.	.	10·8	.	**54·4**	12·8	43·2	.	.	.	2·2
18	0·4∗	**31·2**●	.	3·2	.	0·8	22·3	.	0·3	.	14·3●	1·2∗
19	.	1·2∗	.	.	.	10·5	0·3	.	16·3	.	.	3·4∗
20	.	.	2·0	11·2	.	2·1	.	.	12·2	.	4·5	.
21	**31·2**	.	6·9	3·2	.	.	.	6·2	1·6	.	1·6	.
22	.	0·8●	5·7	13·0	.	.	.	23·8	1·1	.	1·3	.
23	.	7·1∗	3·0	.	**18·6**	.	.	6·9	40·9	1·6	8·2	.
24	.	19·3	5·2	.	.	.	.	2·1	4·4	17·9	.	.
25	0·8∗	.	12·7	7·6	3·2	.	.	3·2	5·3	24·5	2·0	.
26	14·6∗	.	.	.	.	1·2	29·3	.	.	.	1·2	.
27	3·4∗	.	.	8·8	3·0	5·5	16·6	0·7	.	.	.	0·6∗
28	2·3	.	24·8∗	17·2	1·2	.	.	0·4	.	.	0·7∗	.
29	1·2		26·7∗	**23·0**	0·8	.	2·2	0·2	.	.	.	.
30	.		**28·0**∗	.	.	2·0	.	31·5	9·6	1·6	.	.
31	.		20·6∗		.		.	0·8		.		.
M. S.	61	97	239	150	72	157	186	209	201	129	144	188

Godišnja suma = 1833 mm

89 **Krka** № 228 r. Sava

Januar	Februar	Mart	April	Maj	Juni	Juli	Avgust	Septembar	Oktobar	Novembar	Decembar
.	.	2·0	3·7*	.	.	15·0	3·6	.	.	.	.
.	.	.	2·3*	.	7·3	.	**62·1**	.	.	.	1·5
.	.	.	.	**22·5**	4·0	.	4·5	.	.	.	20·0
.	.	.	17·2*	22·2	11·5	.	.	.	.	.	10·8
.	.	3·0	.	13·0	.	.	3·5	.	5·3	1·7	.
.	.	18·3	.	2·2	.	.	.	.	15·4	6·6	23·0
7·6	.	13·2	.	.	.	.	.	.	38·5	5·6	6·0*
.	.	2·4	.	.	2·7	6·0	.	.	11·4	.	20·6*
.	14·2	11·2	4·2	.	.	11·5	.	.	8·0	.	10·5
.	.	21·8	.	4·0	.	32·3	.	.	4·5	.	12·0
.	.	7·3	.	.	.	13·0	.	**72·5**	6·8	**54·0**	5·0
.	9·5*	.	1·2	.	.	.	.	42·6	.	20·0	**30·0***
.	2·5*	6·3	11·0	.	.	.	.	13·9	.	.	.
.	1·0*	.	1·0	.	.	.	.	.	.	2·5	11·0
.	.	6·7	27·0	.	17·6	.	.	32·5	.	8·6	13·5*
4·2*	.	1·0	.	.	32·2	.	2·4	.	.	.	28·0*
.	.	.	17·0	.	**54·0**	4·2	45·0	.	.	.	3·5
4·6*	**25·2***	.	.	.	.	39·3	.	.	.	12·0	.
1·0*	.	.	.	.	12·7	.	.	22·5	.	.	2·7*
22·6	.	.	7·8	.	1·5	.	.	12·0	.	7·3	.
4·5	1·6*	6·0	1·6	.	1·6	.	13·0	.	.	10·3	.
.	5·9*	5·4	11·0	.	.	.	22·5	2·0	.	.	.
.	7·6	6·0	.	22·2	.	.	5·0	41·0	4·4	6·6	.
.	17·0*	9·6	.	.	.	.	1·7	4·9	11·4	.	.
1·2*	.	15·2	9·8	1·6	.	.	2·1	4·3	**41·0**	1·1	.
12·6*	.	.	1·8	.	.	13·6	.	.	.	7·6	.
6·5*	.	.	7·5	1·7	.	**42·7**	12·2	.	2·7	.	.
8·5*	.	**52·0***	22·5	.	.	.	.	.	.	1·5	.
4·1*		17·3*	**36·2**	.	.	3·3	.	.	.	.	.
.		44·2*	.	.	5·8	.	21·0	11·7	.	.	.
.		.		.		2·0	12·5		.		.
77	**85**	**249**	**183**	**89**	**151**	**183**	**211**	**260**	**149**	**145**	**198**

dišnja suma = 1980 mm

№ 190 **Ambrus** № 229 r. Sava

Dan	Januar	Februar	Mart	April	Maj	Juni	Juli	Avgust	Septembar	Oktobar	Novembar	Decembar
1	.	.	3·2	4·0	.	.	11·1	0·6	.	.	.	.
2	.	.	.	4·1	2·4	.	.	**69·5**	.	.	.	0·5
3	.	.	.	.	15·1	7·2	.	5·3	.	.	.	15·0
4	.	.	.	17·1	.	9·5	.	12·0	.	.	0·8	13·0
5	.	.	3·6	.	4·5	.	.	5·0	.	3·0	4·7	.
6	1·0	.	15·2	.	1·7	.	.	1·2	.	**25·8**	7·3	17·5*
7	4·7	.	11·1	.	.	.	.	.	.	14·6	5·5	6·0*
8	0·5	.	.	.	.	.	11·0	.	.	11·9	.	13·5*
9	.	8·9	17·4	9·9	.	.	17·5	.	.	6·1	.	13·0
10	.	.	20·4	.	.	.	28·2	.	.	6·5	.	.
11	.	.	5·8	.	.	.	17·0	.	**75·3**	5·4	108·0*	.
12	.	12·4*	.	6·7	.	.	.	.	38·9	.	20·4*	**31·5***
13	.	1·5*	7·4	.	.	.	.	.	17·4	.	.	.
14	.	0·9*	.	5·7	0·9	.	.	.	.	.	2·5	9·5
15	.	.	4·7	21·7	.	3·6	.	1·1	28·3	.	8·1*	12·0
16	3·7*	.	.	.	.	57·3	.	.	5·8	.	.	30·0*
17	.	.	.	15·2	.	**59·4**	.	49·5	.	.	.	5·6*
18	2·5*	**23·1***	.	4·1	.	.	**40·0**	.	.	.	13·0*	.
19	1·0*	1·9*	.	.	.	9·6	.	0·5	13·6	.	.	6·1*
20	**27·8***	.	.	10·3	.	2·1	.	.	11·7	.	8·5	.
21	6·1	.	7·9	.	.	2·6	.	9·3	.	.	.	.
22	.	0·8	1·3	12·0	.	.	.	23·5	.	.	.	.
23	.	5·8	7·6	.	**27·0**	.	.	7·8	41·2	2·8	7·5	.
24	.	20·0*	5·5	11·4	.	.	.	0·7	3·7	9·8	5·0	.
25	1·5*	.	18·2	.	.	.	.	.	6·9	25·0	.	.
26	13·7*	.	1·7	0·6	.	.	4·0	.	.	.	.	0·3*
27	5·4*	.	.	7·4	15·4	.	19·4	0·8	.	.	.	.
28	13·6	.	**50·2***	**37·0**	1·3	.	.	.	.	.	2·9*	0·5*
29	.		18·5*	27·1	.	.	2·5	0·9	.	.	.	1·5*
30	.		44·0*	.	.	1·5	.	22·3	6·6	4·2	.	.
31	5·3		2·5		.		5·0	25·0		.		.
M. S.	**87**	**75**	**246**	**194**	**68**	**153**	**156**	**235**	**249**	**115**	**194**	**176**

Godišnja suma = 1948 mm

91 **Dvor** № 230 r. Sava

Januar	Februar	Mart	April	Maj	Juni	Juli	Avgust	Septembar	Oktobar	Novembar	Decembar
.	.	.	7·0	.	.	8·0	.	.	.	.	.
.	.	.	3·3	0·7	3·0	.	**47·0**	3·0	.	.	.
.	0·5	.	0·6	**16·3**	.	.	2·0	.	.	.	35·2
.	.	.	13·0	3·9	8·5	.	.	.	.	9·0	12·0
.	.	2·1	0·5	2·5	.	.	.	.	.	12·0	.
.	.	5·0	.	0·2	.	.	.	.	**23·0**	7·5	.
4·1	.	12·0	.	0·3	2·0	.	.	.	14·0	.	9·1*
.	.	.	5·3	.	1·0	7·5	.	.	9·8	.	.
.	10·6	20·3	6·0	.	14·5	.	.	.	8·3	.	5·3
.	1·0	16·4	.	2·1	.	6·0	.	**28·4**	.	.	**52·0**
.	.	7·5	.	0·2	15·2	.	.	25·0	5·0	31·0	.
.	24·0*	.	0·9	.	.	**43·0**	.	20·0	0·3	**40·1**	2·7*
.	3·0*	10·3	.	.	.	.	.	.	.	.	.
.	0·6*	.	0·2	0·1	.	.	.	.	.	.	30·5
.	.	3·2	15·2	.	4·0	.	0·4	21·5	.	11·2	18·0
1·1*	.	.	.	0·2	32·5	.	.	.	.	.	43·2*
.	.	.	12·5	.	40·0	.	41·0	.	2·5	.	44·8
1·4*	24·5*	.	2·5	.	.	25·0	.	.	.	10·8	12·8*
1·7	1·0	.	0·5	.	**60·2**	.	.	3·0	.	.	6·0*
1·3	.	.	11·1	.	2·0	3·0	.	10·0	.	6·0	.
15·0*	.	.	1·9	.	34·0	.	12·0	2·8	.	2·0	.
.	1·2	6·8	7·0	.	5·0	.	14·0	1·3	.	.	.
.	.	6·0	.	15·0	.	.	10·5	24·5	.	.	.
.	**30·3***	4·3	.	.	.	.	10·5	2·0	6·2	.	.
.	.	14·0	5·4	1·0	.	.	2·2	2·5	.	8·4	0·1*
7·0*	.	6·6	3·0	6·0	5·5	.	.	.	.	11·2	.
10·5*	0·8	20·0*	7·0	2·0	.	22·5	4·0	.	.	.	2·0*
13·5*	.	17·0*	24·5	1·0	.	.	.	.	.	0·1*	4·1*
.		13·0*	**36·4**	3·0	0·6	7·0	.	.	.	.	2·3*
5·0		**27·5***	.	.	3·0	.	40·5	0·6	.	.	.
0·9		2·6		.		2·3	8·7		3·1		.
62	**98**	**195**	**164**	**55**	**231**	**124**	**193**	**145**	**72**	**149**	**280**

dišnja suma = 1768 mm

№ 192 **Stari Log** № 231 r. Sava

	Januar	Februar	Mart	April	Maj	Juni	Juli	Avgust	Septembar	Oktobar	Novembar	Decembar
1	.	.	4·6	7·4	.	.	.	**71·5**	.	.	.	.
2	.	.	.	4·0	8·2	.	.	3·6	1·2	.	.	21·3
3	.	2·5	.	.	13·0	5·9	.	.	.	.	4·3	13·8
4	.	.	5·9	16·0	11·2	.	.	4·2	.	.	9·4	.
5	.	.	8·0	0·6	2·7	.	.	.	.	1·5	6·3	10·8*
6	.	.	8·6	.	1·6	.	.	.	.	**32·8**	5·6	7·0*
7	2·4	.	.	.	1·8	1·7	5·5	.	.	18·0	.	10·3*
8	2·0	.	18·4	.	.	3·2	1·2	.	.	16·8	.	5·2
9	.	7·5	17·8	13·8	.	0·7	**30·8**	.	.	9·3	.	11·8
10	.	.	7·6	1·5	.	3·8	21·2	1·2	.	3·2	**87·5***	5·1*
11	.	.	.	.	.	.	1·8	.	40·5	1·1	17·4*	26·5*
12	.	24·5*	11·8	4·7	.	.	.	.	**45·7**	.	.	7·4
13	.	2·5*	.	7·3	.	.	.	.	16·2	.	2·8	8·8
14	.	.	7·6	1·2	.	1·2	.	.	.	.	9·5	19·8
15	.	.	.	25·5	.	22·0	.	.	23·0	.	.	**46·2***
16	2·9*	.	.	.	.	**57·5**	.	49·0	9·2	.	.	6·7*
17	.	.	.	9·8	.	1·1	22·5	.	.	6·2	11·0	.
18	1·7*	18·2*	.	.	.	20·5	1·3	.	.	.	.	6·0*
19	0·7*	1·2*	.	.	.	2·2	14·8	.	2·8	.	6·6	.
20	**18·5***	.	7·8	11·2	.	7·1	.	15·3	13·2	.	7·2	.
21	13·5*	.	7·6	4·2	.	0·4	.	32·6	3·3	.	.	.
22	.	.	13·2	14·8	.	.	.	22·2	1·1	.	7·5	.
23	.	.	4·6	.	**15·6**	.	.	1·3	21·0	1·2	.	.
24	.	**31·5***	15·7*	.	.	.	.	3·1	6·1	4·2	3·1	.
25	1·7*	.	4·0	7·6	2·1	.	16·7	.	6·3	13·3	9·2	.
26	8·1*	.	.	.	.	.	15·6	2·8	.	.	.	.
27	3·6*	.	**45·5***	3·8	.	.	.	.	.	.	1·6*	.
28	13·1*	.	9·8*	32·6	2·8	1·2	5·2	9·5	.	.	.	.
29	12·8		27·2*	**49·2***	.	1·8	.	26·0	.	.	.	0·7*
30	.		2·2*	.	.	10·0	8·1	13·1	2·2	3·2	.	.
31	.		7·4*		.		0·8	.		0·6		.
M. S.	**81**	**88**	**235**	**215**	**59**	**140**	**146**	**255**	**192**	**111**	**189**	**207**

Godišnja suma = 1918 mm

III Tabela svakodnevnih opažanja vodenih taloga

№ 193 Občica № 232 r. Sava

Dan	Januar	Februar	Mart	April	Maj	Juni	Juli	Avgust	Septembar	Oktobar	Novembar	Decembar
1	.	.	.	.	.	.	5·0	.	.	.	.	.
2	.	.	.	1·5	5·0	.	.	**110·0**	2·5	.	.	.
3	.	1·9	.	1·0	.	.	.	1·0	.	.	.	9·0
4	.	.	.	17·0	8·0	4·5	.	8·0	.	.	2·0	7·5
5	.	.	0·1	.	2·0	.	.	0·2	.	.	.	.
6	.	.	5·5	.	2·5	.	.	.	.	**38·0**	18·0	11·5*
7	4·6	.	7·5	.	.	.	.	.	.	27·5	5·0	7·0*
8	0·1	.	.	0·5	.	0·5	9·6	.	.	17·0	.	8·0●
9	.	9·0	15·5	3·5	.	2·5	**24·0**	.	.	9·0	.	1·0
10	.	.	13·0	.	.	.	13·5	.	.	6·5	.	9·5
11	.	.	7·2	.	.	0·5	20·0	.	30·0	1·0	**86·0**●	10·0●
12	.	29·0*	.	2·0	.	.	.	.	**47·5**	.	11·0●	37·5●
13	.	3·5*	8·0	0·4	.	.	.	.	20·5	.	.	.
14	.	0·2*	.	.	.	.	.	.	.	.	8·5	10·5
15	.	.	4·0	23·0	.	4·7	.	.	23·0	.	7·0	11·0
16	2·0*	.	.	.	.	36·5	.	.	8·5	.	.	**58·5**●
17	.	.	.	7·5	.	**64·5**	.	53·0	.	0·5	.	1·0
18	2·6*	22·5●	.	0·8	.	.	**24·0**	.	.	.	7·5	.
19	0·3*	1·0*	.	.	.	17·0	1·0	.	3·5	1·0	.	7·0
20	**20·8**	.	.	17·5	.	3·0	10·4	.	9·5	.	6·0	.
21	16·5	2·9	0·5	5·4	.	11·5	.	15·0	.	.	4·0	.
22	.	.	9·5	9·5	.	.	.	17·0	.	.	.	.
23	.	.	.	.	**14·0**	.	.	7·0	25·5	.	14·0	.
24	.	**33·0**●	4·2	.	.	.	.	1·5	.	8·0	.	.
25	3·0*	.	18·5	10·2	6·0	.	.	2·0	8·0	2·0	3·5	.
26	12·1*	.	2·0	2·6	0·1	10·4	4·5	.	.	.	9·0	.
27	1·8*	.	.	5·5	3·0	.	10·5	.	.	.	.	.
28	16·5●	.	**43·5***	22·0	.	.	.	.	.	.	1·5*	1·7*
29	2·5		9·5*	**28·5**	0·2	9·0	5·2	0·8	.	.	.	.
30	.		21·7*	.	.	5·0	.	37·5	.	.	.	.
31	1·5		3·2		.		13·2	8·0		.		0·3*
M. S.	**84**	**103**	**173**	**158**	**41**	**170**	**141**	**261**	**179**	**111**	**183**	**191**

Godišnja suma = 1795 mm

№ 194 Trebnje № 233 r. Sava

Dan	Januar	Februar	Mart	April	Maj	Juni	Juli	Avgust	September	Oktobar	Novembar	Decembar
1	.	.	.	5·5	.	.	4·0	.	.	.	.	.
2	.	.	.	.	1·5	1·5	.	**45·0**	3·5	.	.	.
3	.	.	.	.	**9·5**	.	.	.	.	.	.	11·0
4	.	.	.	.	4·5	8·5	.	.	.	.	.	12·0
5	.	.	.	.	8·5	.	.	6·5	.	.	9·5	.
6	.	.	.	.	2·5	.	.	.	.	**30·5**	.	.
7	1·5●	.	2·0	.	1·0	2·5	.	.	.	19·0	.	10·0*
8	.	.	.	2·5	.	.	.	.	.	8·5	.	14·5*
9	.	4·5*	3·0	1·5	.	.	4·5	.	.	4·0	.	3·0
10	.	1·5*	13·0	.	.	.	30·0	.	.	.	.	4·5
11	.	.	4·5	.	.	.	3·0	.	42·5	.	**61·0**	.
12	.	9·0*	.	2·0	.	.	3·0	.	22·0	.	6·0	**32·0***
13	.	0·5*	7·5	1·0	.	.	.	.	34·0	.	.	.
14	.	.	.	1·0	.	.	.	.	.	.	41·5	9·0
15	.	.	4·0	10·0	.	.	.	.	.	.	5·5	2·5
16	4·5*	.	.	.	.	35·5	.	3·4	.	.	.	14·0
17	2·5*		.	4·5	.	**48·5**	3·0	43·5	.	.	.	.
18	3·5*	**26·0***	.	2·0	.	**2·5**	37·0	.	.	.	11·0	.
19	.	.	.	5·0	.	.	2·0	.	**44·5**	.	.	2·5*
20	.	.	.	2·0	.	.	7·0	.	12·5	.	4·0	.
21	**13·5**	1·5	2·5	1·0	.	.	.	.	.	.	6·5	.
22	.	.	1·0	4·5	.	.	.	.	.	.	.	.
23	.	18·0●	1·5	0·5	4·0	.	.	31·6	32·5	.	4·5	.
24	.	9·5●	.	.	.	.	.	.	.	.	.	.
25	2·5*	.	7·0	2·0	2·5	.	.	.	.	9·5	.	.
26	9·5*	.	.	1·0	.	.	.	.	.	.	6·5	.
27	2·5*	.	.	4·5	.	3·5	**39·5**	.	.	.	.	.
28	11·5*	.	**54·0***	17·5	.	.	.	.	.	.	.	.
29	.		18·0*	**34·5**	.	.	.	2·5	.	.	.	.
30	.		31·5*	.	.	.	.	.	1·0	.	.	.
31	.		2·5*		.		4·0	7·5		.		.
M. S.	**52**	**71**	**152**	**103**	**34**	**103**	**137**	**140**	**193**	**72**	**156**	**115**

Godišnja suma = 1328 mm

№ 195 Donji Globodol № 282 r. Sava

Dan	Januar	Februar	Mart	April	Maj	Juni	Juli	Avgust	September	Oktobar	Novembar	Decembar
1	.	.	0·2	4·5	.	.	11·2	9·5	.	.	.	.
2	.	.	.	.	2·8	0·8	.	**57·4**	0·9	.	.	.
3	.	.	.	.	**19·8**	.	.	.	.	.	.	17·5
4	.	.	0·2	18·7	0·2	.	.	.	.	.	0·8	14·0
5	.	.	.	.	.	.	.	0·2	.	4·4	1·5	.
6	.	.	2·1	.	.	.	.	.	.	**35·4**	7·5	.
7	5·9	.	3·0	.	.	.	0·2	.	.	13·2	.	18·5*
8	.	0·2	0·3	2·5	.	.	7·5	.	.	13·0	.	9·5●
9	.	11·5	12·4	.	.	1·2	.	.	.	11·0	.	2·8
10	.	.	3·2	.	0·2	.	**43·1**	.	.	.	.	.
11	.	.	3·6	.	.	3·5	.	0·5	35·7	.	**99·8**●	28·5*
12	.	22·0*	0·8	0·5	.	.	.	.	36·7	.	4·8*	34·0*
13	.	0·2*	7·2	.	.	.	.	.	32·2	3·2	.	.
14	.	.	.	.	0·2	.	.	.	.	.	.	3·5
15	.	.	.	15·3	.	1·5	.	0·3	24·4	.	.	23·0
16	0·5	.	.	.	.	37·1	.	.	.	.	.	**60·0**●
17	.	.	.	9·0	.	**78·0**	.	39·5	.	.	1·5	.
18	3·0	20·0*	.	.	.	.	22·6	.	.	0·6	0·3	.
19	2·0	.	.	0·4	.	9·0	1·2	.	.	.	0·2	.
20	13·2	.	.	10·6	.	1·0	2·8	.	9·8	.	4·5	.
21	**14·2**	.	3·0	0·6	.	0·2	.	8·7	.	.	.	.
22	.	.	0·3	6·4	.	.	.	17·6	0·7	.	.	.
23	.	1·2●	.	0·1	18·0	.	.	20·3	**38·2**	.	9·0	.
24	.	**28·9**	.	.	.	.	.	.	1·4	1·1	1·9	.
25	.	.	.	8·9	2·3	0·3	.	4·0	4·0	6·3	.	.
26	8·6	.	.	7·7	.	7·5	.	0·2	.	.	.	.
27	0·4	.	.	10·5	5·1	.	30·0	0·1	.	.	.	.
28	4·8	.	**52·8***	**23·0**	1·6	.	.	.	.	.	0·8*	.
29	2·0		9·2*	0·4	4·5	0·2	5·5	.	.	.	.	.
30	0·3		15·0*	.	.	0·4	.	28·1	0·8	0·8	.	0·1*
31	.		3·5*		.		10·8	21·0		.		.
M. S.	**55**	**84**	**117**	**119**	**55**	**141**	**135**	**207**	**185**	**89**	**133**	**211**

Godišnja suma = 1531 mm

№ 196 Novo Mesto (Grm) № 235 r. Sava

Dan	Januar	Februar	Mart	April	Maj	Juni	Juli	Avgust	September	Oktobar	Novembar	Decembar
1	.	.	.	2·1	.	.	5·4	7·5	.	.	.	.
2	.	.	.	6·4	5·7	.	.	**68·5**	.	.	.	.
3	.	2·6	.	.	13·3	.	.	2·5	.	.	.	7·3
4	.	.	3·1	22·0	4·0	8·7	.	3·5	.	.	.	13·0
5	.	.	1·6	1·0	1·0	.	.	.	.	2·8	4·1	.
6	2·4	.	8·6	.	3·5	.	.	.	.	13·0	8·5	4·5
7	7·4	.	1·1	.	.	.	.	.	.	**24·5**	1·5	17·4●
8	1·5	.	12·2	.	.	.	23·0	.	.	13·7	.	10·0
9	.	13·4	14·2	4·6	.	14·7	.	.	.	10·0	.	4·5
10	.	.	5·6	.	.	.	**44·0**	.	.	5·8	.	4·2
11	.	.	.	.	.	.	31·4	10·5	24·3	.	**65·0**●	8·5
12	.	17·5*	8·5	5·7	.	.	.	.	**51·5**	.	10·0●	23·3●
13	.	3·0*	.	1·4	.	.	.	.	23·5	.	.	.
14	.	1·2*	.	.	.	.	.	.	.	.	3·3	9·5
15	.	.	4·2	19·0	.	.	.	2·1	18·2	.	14·3	8·2
16	3·5*	.	.	3·0	.	39·3	.	.	8·5	1·8	.	**44·3**
17	.	.	.	15·0	.	**41·3**	.	38·5	.	2·2	.	3·4
18	1·6*	21·0●	.	5·0	.	.	29·4	.	.	.	10·0	.
19	1·0*	2·0	.	3·0	.	11·6	1·0	.	2·4	.	0·5	4·0*
20	**24·5**	.	.	10·6	.	.	0·6	.	16·5	.	4·1	.
21	9·4	3·5	7·0	2·2	.	10·0	.	6·2	3·0	.	6·0	.
22	.	1·3	2·4	7·6	.	.	.	17·6	.	.	.	.
23	.	3·6	4·5	1·5	**19·4**	.	.	8·1	28·0	.	8·0	.
24	.	**28·5***	3·1	.	.	.	.	3·4	.	3·8	.	.
25	0·7*	.	18·5	14·6	8·0	.	.	12·4	5·5	13·4	3·0	.
26	7·0*	.	**20·4**	3·6	.	3·4	7·2	0·8	.	.	8·5	.
27	1·5*	1·4	.	11·9	.	.	26·2	.	.	.	.	3·8*
28	4·2*	.	19·0*	29·5	.	.	.	.	.	.	1·8●	1·2*
29	.		10·0*	**39·5**	2·5	.	0·8	.	1·2	.	.	0·8*
30	.		6·0*	.	.	.	.	17·5	3·2	.	.	.
31	3·6		5·5		.		13·5	17·0		.		.
M. S.	**68**	**99**	**156**	**209**	**57**	**129**	**190**	**216**	**186**	**91**	**149**	**168**

Godišnja suma = 1718 mm

Januar	Februar	Mart	April	Maj	Juni	Juli	Avgust	Septembar	Oktobar	Novembar	Decembar
97		**Bela Cerkev** № 236									r. Sava
.	.	0·9	5·9	.	.	9·8	10·9	.	.	.	.
.	.	.	2·9	3·9	2·1	.	**104·7**	5·8	.	.	.
.	2·2	.	.	19·0	5·5	.	0·7	.	.	.	4·1
.	.	.	14·8	1·6	8·8	.	1·0	.	.	2·3	11·4
.	.	1·0●	0·7	3·4	.	.	.	.	5·3	3·4	.
0·3	.	2·3	.	4·0	.	.	0·2	.	**33·4**	8·8	8·6
4·2	.	9·7	.	.	.	.	.	.	17·0	1·4	5·0●
.	0·3	0·4	1·2	.	0·6	10·7	.	.	12·9	.	9·2●
.	14·6	13·4	.	.	3·2	1·5	.	.	9·7	.	1·1
.	0·5	12·9	1·8	.	.	**51·5**	.	.	8·1	.	8·3
.	.	1·8	.	.	.	22·5	1·7	30·6	3·3	**85·8●**	10·2●
.	24·1●	.	9·5	.	.	.	.	**40·7**	.	6·9●	25·5●
.	0·7●	6·9	.	.	2·5	.	.	21·7	.	2·0	.
.	0·6●	.	.	.	.	.	.	.	.	1·6	8·9
.	.	1·4●	13·0	.	.	.	3·9	18·2	.	7·7	7·1
3·9●	.	1·3	0·9	.	**63·9**	.	10·8	9·5	.	.	**51·5**
.	.	.	6·5	.	45·6	.	38·5	.	2·9	.	2·6
2·2●	23·6●	.	4·6	.	.	24·5	.	.	.	10·2●	.
1·7●	1·2●	.	2·7	.	9·2	2·7	.	2·0	0·3	.	6·2●
24·9●	.	.	6·6	.	7·0	0·2	0·2	10·1	.	6·0	.
7·9	1·4	6·4	0·5	.	2·7	.	4·9	1·6	.	6·4	.
.	2·4	1·2	6·4	.	.	.	12·2	1·4	.	.	.
.	1·4●	10·1	.	**29·0**	.	.	23·0	32·5	.	7·3	.
.	**30·1●**	0·3	.	.	.	.	0·2	0·7	2·8	.	.
4·0●	.	5·4	8·5	2·3	.	.	1·9	7·8	11·2	1·9	.
8·0●	.	0·3	6·1	.	10·3	12·2	0·2	.	.	5·9	2·6●
1·0●	0·9	.	6·5	1·8	.	23·6	40·7	.	.	.	.
13·6●	.	**37·3●**	19·0	.	.	.	.	.	.	0·2●	.
8·3		4·9●	**33·7**	1·4	.	5·1	.	.	.	.	0·3●
.		18·5●	.	.	.	.	.	2·7	.	.	.
0·5		4·4		.		26·4	7·6		.		.
81	**104**	**141**	**152**	**66**	**161**	**191**	**263**	**185**	**107**	**158**	**163**

Godišnja suma = 1772 mm

Dan	Januar	Februar	Mart	April	Maj	Juni	Juli	Avgust	Septembar	Oktobar	Novembar	Decembar
№ 198		**Kostanjevica** № 239										r. Sava
1	.	.	3·6	6·6	.	.	6·7	4·0	.	.	.	.
2	.	.	.	5·7	**11·7**	0·9	.	**201·2**	0·8	.	.	.
3	.	.	0·7	.	11·0	9·6	.	1·0	.	.	.	5·6
4	.	.	.	21·8	0·9	6·8	.	3·5	.	.	1·5	10·3
5	.	.	.	1·4	1·0	.	.	0·2	.	0·8	.	.
6	.	.	5·2	.	6·0	.	.	.	.	**40·6**	13·5	.
7	8·3	.	6·2	.	.	.	1·9	.	.	16·0	.	4·2
8	0·9	.	1·7	.	.	10·6	9·7	.	.	14·6	.	5·3●
9	.	19·0	8·8	.	.	.	1·2	.	.	.	.	.
10	.	.	11·2	0·9	.	.	**44·4**	.	.	6·3	4·5	5·3●
11	.	.	**7·3**	.	.	.	21·3	1·7	**39·7**	3·1	**66·9●**	29·2●
12	.	24·3●	.	7·9	.	.	.	.	36·2	.	4·6	10·1●
13	.	1·5●	8·8	3·9	.	10·1	.	.	15·1	.	9·9	.
14	.	.	.	.	.	.	1·4	.	.	.	6·2	10·5
15	.	.	7·5	1·5	.	.	.	10·2	21·7	.	2·4	18·7
16	4·4●	.	0·7	.	0·8	**66·4**	.	3·0	5·5	.	.	**39·3**
17	.	**26·3●**	.	14·0	.	49·0	5·2	38·5	.	1·5	3·2	2·0
18	2·9●	1·7●	.	10·8	.	0·2	26·5	.	.	.	7·4	.
19	1·2●	.	.	7·0	.	10·0	9·0	.	3·0	1·3	.	.
20	**37·0●**	1·6	.	3·8	.	2·5	2·5	.	13·5	.	.	.
21	.	.	7·3	5·4	.	5·7	.	3·2	0·4	.	14·3	1·7●
22	.	3·2	4·6	8·5	.	.	.	8·6	0·3	.	.	.
23	.	18·6●	20·2	.	9·6	.	.	12·7	21·7	.	5·5	.
24	.	15·1	.	.	.	.	.	3·2	3·0	2·7	.	.
25	.	.	17·4	8·5	5·7	.	.	1·5	5·8	8·5	3·5	.
26	7·0●	.	1·3	7·7	.	19·5	10·6	1·4	.	.	7·0	.
27	7·3●	.	.	8·5	.	.	37·5	.	.	.	.	1·0●
28	.	1·1	**38·7**	32·0	.	.	.	.	.	.	.	0·5●
29	12·6●		9·3	**34·0**	2·3	.	6·1	.	.	.	.	0·4●
30	.		11·4	.	.	.	.	5·7	2·5	.	.	.
31	1·0●		4·0		.		26·7	23·8		.		0·2●
M. S.	**83**	**112**	**176**	**190**	**49**	**191**	**211**	**323**	**169**	**95**	**150**	**144**

Godišnja suma = 1893 mm

Januar	Februar	Mart	April	Maj	Juni	Juli	Avgust	Septembar	Oktobar	Novembar	Decembar
99		**Krška Vas** № 241									r. Sava
.	.	.	7·9	.	.	30·6	.	.	.	.	.
.	.	.	4·9	4·9	1·3	.	36·3	3·0	.	.	.
.	2·7	0·9	1·1	5·1	8·9	.	1·0	.	.	.	1·6
.	.	.	19·3	3·2	8·8	.	6·9	.	.	1·3	9·8
.	.	1·4	0·8	4·5	.	.	0·6	.	4·8	6·4	.
2·2	.	1·8	.	**7·3**	.	.	.	.	**29·9**	9·5	2·1
4·9	.	4·8	.	1·1	.	1·2	.	.	20·1	4·6	7·2●
1·3	0·4	1·7	5·0	.	21·0	1·8	.	.	9·8	.	6·9●
0·9	16·2	7·7	.	.	.	**42·9**	.	.	4·8	.	0·6
.	.	13·2	0·5	.	.	28·4	.	.	0·8	.	6·8
.	.	3·0	.	.	.	17·2	1·5	**39·7**	1·9	**63·3●**	11·2
.	21·7●	0·1	7·5	.	.	2·7	.	23·6	2·7	13·8●	25·3●
0·3●	1·1●	7·6	9·8	.	0·6	.	.	25·2	.	5·5●	.
.	0·5●	.	0·2	.	0·9	.	.	.	.	4·5	10·2
.	.	5·4	2·5	.	5·1	.	4·6	18·6	.	5·6	11·0
5·0●	.	3·7	.	0·2	**48·6**	.	24·7	0·7	4·8	.	**31·4**
.	.	.	9·0	.	46·6	1·7	3·2	.	.	.	0·8
1·0	**32·0●**	.	3·4	.	1·7	7·5	.	.	0·2	9·4●	.
3·1	1·4●	.	6·1	.	7·3	0·6	9·7	3·8	1·1	.	5·2●
19·9●	.	.	3·5	.	2·6	3·0	.	6·8	.	4·4	.
5·7	2·5	1·7	.	.	11·9	.	0·7	0·6	.	7·0	.
.	3·4	6·4	8·9	.	0·4	.	0·4	0·7	.	.	.
.	1·3●	16·9	.	3·5	.	.	7·7	25·4	.	5·7	.
.	29·3	0·4	.	.	.	.	1·8	7·0	3·0	.	.
4·5●	.	20·0	6·4	5·9	.	.	5·1	5·7	9·6	1·6	1·2
9·8●	0·2●	1·0	.	.	9·4	11·1	5·0	.	.	8·5	0·3●
1·0●	0·7	.	6·3	.	.	8·8	.	.	.	.	1·9●
14·3●	.	**41·7●**	15·1	.	.	.	.	.	.	.	0·4●
4·9		4·7●	**20·6**	.	.	4·6	.	.	.	.	.
.		16·5●	.	0·4	.	.	12·1	1·6	.	.	.
0·6		5·2	.		.	2·5	**50·7**		.	.	.
79	**113**	**166**	**139**	**36**	**175**	**165**	**172**	**162**	**94**	**151**	**134**

Godišnja suma = 1586 mm

Dan	Januar	Februar	Mart	April	Maj	Juni	Juli	Avgust	Septembar	Oktobar	Novembar	Decembar
№ 200		**Brežice Z. Lj.** № 242										r. Sava
1	.	.	.	8·2	.	.	24·7	1·8	.	.	.	.
2	.	.	.	3·1	3·1	0·6	.	30·3	1·1	.	.	.
3	.	3·0	.	0·7	5·6	7·7	.	9·9	.	.	.	1·0
4	.	.	.	16·2	0·7	6·5	.	1·0	.	.	.	9·9
5	.	.	.	0·3	6·1	.	.	1·0	.	4·7	5·2	.
6	0·9	.	2·1	.	**6·6**	.	.	.	.	**31·6**	7·6	1·0
7	3·8	.	3·5	.	0·4	.	2·7	.	.	20·0	1·1	3·9
8	1·0	.	1·5	2·8	.	20·8	1·1	.	.	9·1	.	7·5
9	.	17·5	7·0	.	.	.	**37·5**	.	.	3·7	.	0·4
10	.	.	12·9	1·3	.	.	23·2	.	.	0·8	.	6·0
11	.	.	1·9	.	.	.	14·2	1·0	**31·0**	1·8	**53·4●**	9·6
12	.	17·7●	0·1	7·7	.	.	3·2	.	22·0	3·5	11·7	21·0
13	2·0●	0·3	7·0	4·8	.	0·4	.	.	21·5	.	5·3	.
14	.	.	.	.	.	.	.	.	.	.	1·7	9·9
15	.	.	2·4	1·7	0·1	.	.	4·0	18·0	.	4·7	10·0
16	4·0●	.	3·0	.	0·2	**44·2**	.	11·9	4·0	3·3	.	**27·6**
17	.	.	.	7·7	.	37·5	13·2	35·0	.	.	.	1·0
18	2·0●	**28·6●**	.	1·6	.	4·0	8·8	.	.	.	8·8	.
19	1·5●	.	.	4·1	.	8·5	0·3	8·4	2·9	1·0	.	3·5●
20	**13·7●**	.	.	2·0	.	2·1	2·1	.	5·9	.	3·7	.
21	4·6●	2·2	1·3	0·2	.	10·4	.	0·2	.	.	6·7	.
22	.	3·5	4·2	7·5	0·1	.	.	6·0	.	.	.	.
23	.	1·0	13·2	.	1·3	.	.	15·0	22·2	.	5·7	.
24	.	28·2●	0·4	.	.	.	.	1·2	7·6	2·0	.	.
25	3·1●	.	15·7	5·5	3·9	0·1	.	5·2	4·8	8·5	.	.
26	7·6●	.	0·4	0·3	.	7·7	9·0	4·0	.	.	8·2	.
27	7·0●	0·3	.	4·6	.	.	8·3	.	.	.	.	.
28	9·2●	.	**37·5●**	11·3	.	.	.	.	.	.	0·3	.
29	3·1●		.	**17·6**	.	.	2·3	.	.	.	.	.
30	.		16·2●	.	.	.	.	6·3	0·2	.	.	.
31	.		4·5	.		.	1·7	**42·8**		.		.
M. S.	**64**	**102**	**135**	**109**	**28**	**151**	**152**	**185**	**141**	**90**	**124**	**112**

Godišnja suma = 1393 mm

III Tabela svakodnevnih opažanja vodenih taloga

№ 201 Rogaška Slatina № 244 r. Sava

Dan	Januar	Februar	Mart	April	Maj	Juni	Juli	Avgust	Septembar	Oktobar	Novembar	Decembar
1	.	.	.	8·6	.	.	.	.	.	.	.	.
2	.	.	2·6	4·9	2·9	3·3	.	35·1	.	.	.	.
3	.	.	.	1·6	13·6	17·2	.	.	.	.	.	.
4	.	.	.	14·7	6·9	2·6	.	8·7	.	.	4·4	17·4
5	.	.	2·4	2·7	1·7	.	.	.	.	**51·7**	10·6	.
6	.	.	3·7	.	20·6	.	.	.	.	9·2	.	6·2●
7	3·2	.	4·6	5·1	.	.	14·5	.	.	6·4	.	.
8	.	.	3·1	.	.	20·9	6·1	.	.	2·7	.	6·7●
9	.	13·0	11·1	.	.	.	2·9	.	.	6·9	.	.
10	.	0·6	13·6	12·3	.	.	25·3	.	.	.	.	4·2
11	.	.	7·3	.	.	.	**26·8**	18·2	34·0	.	**72·6**	8·2
12	.	9·0	.	21·8	.	.	1·8	.	25·2	.	8·6	19·9
13	.	.	4·6	.	.	2·7	.	.	31·1	.	3·6	.
14	.	.	.	2·6	.	.	.	**47·2**	.	.	.	.
15	.	.	9·6	8·7	.	.	.	1·1	.	.	9·3	49·6
16	.	.	5·3	.	.	**44·1**	6·5	6·2	13·2	.	.	.
17	4·5●	.	.	2·4	.	31·0	.	26·8	.	.	.	.
18	.	**34·9**∗	.	1·1	.	0·8	.	.	.	.	10·8	2·3●
19	.	0·7	.	3·2	.	5·7	2·2	1·2	4·1	.	.	.
20	7·4●	.	.	2·2	.	2·8	.	1·7	5·6	.	5·5	.
21	.	.	.	.	.	4·2	.	.	2·7	.	6·5	.
22	8·6	2·5	3·9	10·7	.	.	.	.	1·2	.	.	.
23	.	3·6	11·8	1·4	5·6	.	.	9·6	**35·2**	.	1·2	.
24	.	10·9●	.	.	2·6	.	.	4·0	10·6	13·4	.	.
25	.	.	17·4	13·6	0·9	.	.	18·6	.	.	.	.
26	.	.	.	.	**22·9**	4·5	12·7	3·1	.	.	7·9	8·9∗
27	**14·0**	.	.	6·2	.	.	21·6	.	.	.	.	.
28	2·4	0·6	**34·5**∗	24·1	.	.	.	.	.	.	0·5	.
29	.		33·6∗	**43·6**	.	.	7·4	.	.	.	.	.
30	.		14·1∗	.	.	.	0·7	.	1·1	.	.	1·1∗
31	.		2·6		.		8·9	.		.		.
M. S.	40	76	186	191	78	140	137	182	164	90	142	125

Godišnja suma = 1551 mm

№ 202 Šmarje № 245 r. Sava

Dan	Januar	Februar	Mart	April	Maj	Juni	Juli	Avgust	Septembar	Oktobar	Novembar	Decembar
1	.	.	4·6	6·7	.	4·3	3·0	24·4	.	.	.	.
2	.	.	.	3·1	0·5	25·2	.	18·4	2·3	.	.	.
3	.	1·3	.	0·3	7·8	4·1	.	0·3	.	0·1	.	3·3
4	.	.	.	10·6	6·4	.	.	**32·1**	.	.	.	.
5	.	.	1·5	1·4	5·0	.	.	.	.	2·1	4·1	.
6	.	.	4·1	.	5·8	.	.	.	.	**50·1**	7·0	7·2●
7	0·8	.	3·9	4·5	0·2	0·6	3·6	.	.	7·1	.	5·5∗
8	0·2	10·5	0·4	2·1	.	4·6	13·8	.	.	6·2	.	6·7●
9	1·5	0·1	13·0	.	.	2·1	8·3	.	.	6·5	.	9·0
10	.	.	10·4	2·5	.	.	20·5	.	.	2·1	.	3·4
11	.	.	3·9	.	.	.	21·4	2·3	**43·1**	.	**62·7**●	0·4
12	.	9·7∗	.	15·3	.	.	8·3	.	22·7	4·8	8·2●	1·0●
13	.	0·5∗	3·7	9·8	.	5·1	.	.	27·2	.	1·5	20·1∗
14	.	.	.	.	.	.	.	0·2	1·2	.	0·3	9·4●
15	.	.	12·8	15·3	.	.	.	2·8	10·9	.	4·0	4·3
16	3·6∗	.	4·8●	1·2	.	**64·5**	.	31·0	3·6	0·1	.	**34·0**
17	1·7∗	.	.	5·8	.	22·3	**53·9**	.	.	3·9	.	.
18	.	**32·2**●	.	3·9	.	4·2	5·2	.	.	.	9·8●	.
19	0·5∗	0·5∗	.	6·7	.	0·9	.	4·6	3·1	0·2	.	0·5∗
20	**11·5**●	.		7·2	.	7·2	.	.	4·6	.	8·5	.
21	1·0∗	.	1·7	0·7	.	0·1	.	0·6	.	.	.	.
22	.	.	.	3·8	.	.	.	2·4	1·0	.	.	.
23	.	1·2	3·4	.	4·6	.	.	4·7	22·8	.	2·7	.
24	.	6·2●	.	2·1	.	.	.	4·3	2·9	.	.	.
25	2·2∗	.	.	10·8	2·6	.	.	8·3	15·1	14·6	.	1·2
26	7·9∗	.	.	.	0·2	8·2	11·1	1·1	.	.	1·4	0·5●
27	1·6∗	.	.	5·6	.	.	25·2	.	0·3	.	1·7∗	.
28	7·4∗	0·4	**23·6**●	11·0	.	.	.	.	.	.	.	.
29	4·5●		6·1∗	**28·2**	**31·8**	.	17·2	.	.	.	.	.
30	.		12·1●	.	.	.	.	.	1·0	.	.	.
31	.		2·1∗		.		3·3	.		0·9		0·3
M. S.	44	63	112	159	65	153	195	138	162	99	112	107

Godišnja suma = 1409 mm

№ 203 Žusem № 246 r. Sava

Dan	Januar	Februar	Mart	April	Maj	Juni	Juli	Avgust	Septembar	Oktobar	Novembar	Decembar
1	.	.	1·2	18·2	.	.	5·3	25·1	.	.	.	.
2	.	.	.	5·2	4·7	1·9	.	25·4	0·8	.	.	.
3	.	5·3	1·9∗	9·0	3·7	17·4	.	.	.	.	.	10·1
4	.	.	.	20·6	10·6	20·9	.	11·8	.	.	3·4	9·4
5	.	.	2·2∗	1·3	9·4	.	.	.	.	9·1	5·2	.
6	.	.	2·3	.	**11·5**	.	.	.	.	**38·6**	10·7	10·5∗
7	0·9●	.	4·8	.	4·5	.	4·7	.	.	5·8	.	3·8∗
8	1·3●	.	.	5·3	.	3·9	1·0	.	.	9·6	.	9·3●
9	1·0∗	10·4	11·8	.	.	2·5	30·5	.	.	2·1	.	2·7
10	.	0·7	12·6	.	.	.	24·9	.	.	9·8	.	6·8
11	.	.	0·5	.	.	.	21·1	1·0	**49·5**	.	**99·3**●	18·8∗
12	.	15·2∗	.	5·4	.	.	9·2	.	44·9	.	6·5∗	21·0∗
13	.	.	3·7	1·3	.	1·2	.	.	21·6	.	1·0●	.
14	.	.	.	.	.	.	.	.	.	.	.	14·7
15	.	.	10·3	15·4	.	3·1	.	1·2	15·3	.	4·4●	15·3
16	2·5∗	.	.	2·8	.	**66·9**	.	0·8	.	.	.	**27·0**
17	.	.	9·8∗	1·9	.	27·4	24·3	**34·7**	.	1·2	.	.
18	1·6∗	**36·3**●	.	2·4	.	.	1·1	.	.	.	10·3●	.
19	.	.	.	3·9	.	7·6	.	8·8	1·5	.	5·6	3·9∗
20	.	.	.	7·2	.	1·8	.	0·5	3·6	.	.	.
21	**15·8**●	.	1·2	.	.	.	.	0·7	.	.	6·2	.
22	4·3∗	2·6●	.	4·3	.	.	.	0·5	6·7	.	.	.
23	.	12·2●	6·4	.	.	.	.	3·9	25·5	.	4·2	.
24	.	2·9∗	.	1·3	.	.	.	7·0	4·7	4·7	.	.
25	.	.	.	7·6	1·6	.	.	3·2	13·8	8·5	.	0·9
26	12·6∗	.	19·2●	.	3·7	1·9	16·5	.	.	.	3·9∗	1·1∗
27	5·7∗	.	.	9·4	8·6	.	**30·6**	.	.	.	.	4·2∗
28	4·8∗	0·7	**47·6**●	27·3	.	.	.	.	.	.	2·2∗	.
29	.		9·4∗	**31·1**	6·7	.	15·6	.	.	.	.	.
30	.		29·1∗	.	.	.	.	.	1·2	.	.	.
31	.		6·7●		.		4·7	0·5		.		0·6∗
M. S.	51	86	181	181	65	157	190	125	189	89	163	160

Godišnja suma = 1637 mm

№ 204 Buče pri Kozjem № 247 r. Sava

Dan	Januar	Februar	Mart	April	Maj	Juni	Juli	Avgust	Septembar	Oktobar	Novembar	Decembar
1	.	.	1·0	13·0	1·2	.	2·0	22·6	.	.	.	.
2	.	.	.	5·4	10·3	9·0	.	**27·5**	2·6	.	.	.
3	.	0·3	.	6·3	.	15·2	.	.	.	.	.	4·3
4	.	.	.	13·3	3·2	4·9	.	18·4	.	.	3·4	.
5	.	.	2·5	1·2	.	.	.	.	.	11·5	3·8	.
6	.	.	6·4	.	**17·4**	.	3·9	.	.	**31·1**	9·5	12·2
7	.	.	.	.	0·6	.	.	.	.	13·7	1·0	9·6●
8	3·5	.	.	15·5	.	27·0	1·3	.	.	7·9	.	8·3∗
9	.	13·0	16·0	.	.	6·0	18·5	.	.	.	.	.
10	.	1·5	18·0	0·3	.	.	30·5	.	.	8·6	.	6·4●
11	.	.	2·4	.	.	.	18·2	4·5	**35·8**	.	**98·1**●	15·9∗
12	.	14·5∗	.	8·1	.	.	15·6	.	23·4	.	6·5	18·7∗
13	0·6	0·3∗	3·9	0·4	.	.	.	.	19·3	.	2·9	.
14	.	.	.	.	.	.	.	.	1·1	.	2·4	8·8
15	.	.	7·9	3·3	.	.	.	5·1	16·0	.	2·9	16·7
16	3·5	.	8·2	4·4	.	**63·5**	12·0	15·6	.	.	.	**28·6**
17	.	.	.	6·0	.	22·9	.	18·8	.	3·7	.	.
18	2·0	**37·0**●	.	1·9	.	1·3	.	.	.	.	10·6●	.
19	14·2	0·4∗	.	5·5	.	8·7	.	1·2	6·0	.	0·3	.
20	.	.	.	2·5	.	3·4	.	.	5·8	.	5·4	.
21	.	.	1·5	0·8	.	5·0	.	.	.	.	.	.
22	.	1·4	.	5·7	.	0·1	.	4·2	.	.	.	.
23	.	12·3●	14·4	.	.	.	.	6·7	28·1	.	7·2	.
24	.	10·7	.	0·6	.	.	.	4·0	4·2	3·5	.	.
25	4·0	.	16·5	10·0	1·3	.	17·5	7·5	9·3	8·8	.	.
26	9·2	.	.	1·3	0·6	.	.	3·0	.	.	4·7	1·8∗
27	1·8	.	.	7·8	5·4	2·8	**51·2**	9·5	.	.	.	3·6∗
28	**14·7**	.	**31·1**∗	13·0	.	.	.	0·2	.	.	2·4∗	1·4∗
29	5·7		18·5∗	**26·0**	15·3	.	10·2	.	.	.	.	.
30	.		6·3∗	.	.	.	.	.	1·6	.	.	.
31	.		10·9∗		.		.	.		.		0·5∗
M. S.	59	91	166	152	55	170	181	149	153	89	161	137

Godišnja suma = 1563 mm

205 **Samobor** № 251 r. Sava

	Januar	Februar	Mart	April	Maj	Juni	Juli	Avgust	Septembar	Oktobar	Novembar	Decembar
	.	.	1·2	10·2	3·2	.	27·6	.	.	.	.	.
	.	.	.	5·6	3·2	.	.	**56·8**	4·2	.	.	.
	.	7·3	1·3	.	6·4	7·2	.	.	.	.	.	.
	.	.	.	28·7	6·6	5·2	.	3·4	.	.	.	7·4
	.	.	1·6	0·4	4·5	.	.	.	1·6	**75·3**	11·5	.
	.	.	0·8	.	.	.	.	.	.	15·3	9·4	.
	11·5	.	6·5	.	**8·4**	.	.	.	.	21·6	0·5	8·4
	8·3	.	.	9·4	.	3·3	3·4	.	.	13·4	.	7·6*
	.	16·7	9·8	.	.	.	24·5	.	.	5·6	.	.
	.	.	15·4	.	.	.	**36·7**	.	.	.	.	11·3
	.	.	4·2	.	.	.	26·4	3·5	30·7	.	**58·4**	17·4
	.	25·2	.	7·2	.	.	.	3·6	21·2	.	8·9●	**75·0**
	.	3·2*	9·2	10·9	.	.	.	.	**32·4**	.	5·2	.
	.	.	.	.	.	.	.	.	.	.	.	13·2
	.	.	.	6·6	.	6·2	.	.	16·9	.	3·2	.
	4·2*	.	4·2	8·2	.	26·3	.	.	.	3·5	.	38·2
	.	.	.	10·7	.	**50·6**	8·6	49·3	.	.	.	1·7
	2·1*	27·3*	.	5·1	.	.	9·6	.	.	.	12·3	.
	3·0	2·2*	.	9·2	.	2·2	.	.	.	.	.	12·2*
	25·3●	.	.	2·5	.	3·3	25·4	.	6·2	.	3·2	.
	25·2	4·3	0·9	3·2	.	0·6	.	.	.	.	7·1	.
	.	5·2	2·2	7·0	.	.	.	8·6	.	.	0·3	.
	.	.	29·4	.	.	.	.	14·4	.	.	5·6	.
	0·8*	**31·4***	.	.	.	.	.	3·6	26·5	4·1	.	.
	5·3*	.	27·0	9·2	6·2	.	.	12·2	.	8·8	.	.
	.	1·2	1·0	.	.	48·4	.	.	6·0	.	.	.
	25·0*	.	.	13·5	1·2	.	22·3	.	.	.	.	1·5*
	15·4	.	**37·4**●	17·0	.	.	.	.	.	.	.	.
	.		3·9●	**28·7**	.	1·3	5·1	.	.	.	.	.
	.		17·7●	7·4	.	.	.	9·4	.	.	.	.
	.		.	.	.		28·2	28·9	.	.	.	.
S.	126	124	174	201	40	155	218	194	146	148	126	194

Godišnja suma = 1846 mm

№ 206 **Kalinovica** № 913 r. Sava

Dan	Januar	Februar	Mart	April	Maj	Juni	Juli	Avgust	Septembar	Oktobar	Novembar	Decembar
1	.	.	1·5	8·4	.	.	16·5	.	2·1	.	.	.
2	.	.	.	5·8	0·5	.	.	23·8	.	.	.	.
3	.	2·5	.	1·1	4·0	8·1	.	2·6	.	.	4·1	2·7
4	.	.	.	19·4	**23·6**	2·4	.	4·1	.	.	.	1·2
5	.	.	2·4	0·3	.	.	.	.	.	6·4	7·9	.
6	.	.	2·5	.	3·1	.	.	.	.	**70·5**	8·2	3·2
7	9·4	.	5·7	.	9·1	.	0·7	.	.	23·6	1·3	4·1
8	.	0·8	.	2·8	.	1·7	.	.	.	11·0	.	6·4
9	.	18·0	6·0	.	.	.	13·9	.	.	5·2	.	.
10	.	.	16·2	.	.	.	.	.	.	.	.	4·3
11	.	.	10·6	.	.	.	**26·4**	8·5	34·4	.	**46·2**●	24·0
12	.	23·4●	.	7·9	.	.	0·2	.	23·9	4·1	31·7	23·2
13	.	.	6·6	3·2	.	.	.	.	29·7	.	7·8	1·3
14	.	2·2*	.	.	.	.	.	.	.	.	2·3	16·0
15	.	.	5·8	3·4	.	.	.	.	22·5	.	7·9	9·3
16	4·0*	.	5·6	.	.	44·1	.	42·0	12·2	0·6	.	**26·2**
17	.	.	.	6·1	.	37·0	2·3	.	.	.	.	4·5
18	1·4*	27·6●	.	4·1	.	3·9	.	.	.	.	11·8	0·2*
19	0·6	2·6	.	5·0	.	4·1	.	2·1	.	.	.	5·9
20	12·5●	.	.	1·9	.	4·1	8·7	.	8·3	.	3·7	.
21	13·1	.	.	1·3	.	1·5	.	.	.	.	7·6	.
22	.	13·5	4·0	5·9	.	.	.	7·4	.	.	.	.
23	.	.	15·6	0·5	2·8	.	.	11·6	**46·9**	.	4·9	.
24	.	**27·8**●	.	.	.	.	.	4·3	2·2	1·2	.	.
25	2·9*	.	21·9	10·5	7·4	0·5	.	16·5	5·6	17·0	0·5	.
26	11·2*	0·2*	.	.	.	**67·6**	7·3	8·2	.	.	9·5	2·2*
27	1·5*	.	.	16·0	11·5	0·7	25·1	.	.	.	.	.
28	**15·4**	.	**25·2**●	14·0	.	.	.	.	.	.	.	.
29	.		8·2●	**24·0**	.	.	5·0	.	.	.	.	.
30	.		16·0	.	.	.	.	6·0	2·7	.	.	.
31	5·1		3·4		.		20·6	**71·0**		.		.
M. S.	77	119	157	142	62	176	127	208	191	140	155	135

Godišnja suma = 1689 mm

207 **Kraljičin Zdenac** № 901 r. Sava

	Januar	Februar	Mart	April	Maj	Juni	Juli	Avgust	Septembar	Oktobar	Novembar	Decembar
	.	.	1·4	13·5	.	.	15·2	.	.	.	.	.
	.	.	.	6·6	3·5	1·7	.	**67·0**	0·3	.	.	.
	.	3·0	1·7●	1·3	5·1	11·0	.	0·1	.	.	3·9	4·0
	.	.	.	22·3	5·1	6·6	.	.	.	.	0·2	3·6
	.	.	2·2●	1·5	7·8	.	.	7·3	.	3·6	14·3	.
	1·7*	.	2·9	.	12·5	.	.	.	.	**51·0**	11·3	1·7*
	7·6	.	11·6	1·0	11·9	.	5·7	.	.	15·6	0·7	6·2*
	3·0	0·6●	3·2	7·1	.	.	0·7	.	.	10·0	.	8·0●
	.	18·2	7·6	.	.	.	**59·3**	.	.	4·2	.	1·4
	.	0·4	17·9	11·8	.	.	14·5	.	.	0·6	.	6·5
	.	.	17·2●	.	.	.	26·0	20·2	**45·5**	.	**60·0**●	20·7●
	.	**24·7**●	1·2	6·9	.	.	1·4	.	28·2	2·7	12·0*	**24·5***
	0·5*	0·5*	12·0	1·2	.	.	.	.	24·5	.	15·2*	.
	.	2·0*	.	.	0·4	0·7	.	.	.	.	3·7	14·3
	.	.	5·2*	5·8	.	.	.	0·5	18·8	0·3	7·2●	9·6
	5·0*	.	7·5	.	.	25·0	.	21·0	4·0	1·7	.	21·7
	.	.	.	8·2	.	**49·7**	6·8	43·7	.	0·2	.	3·3
	1·0*	**36·5**●	.	13·3	.	4·5	6·0	.	.	1·9	13·5●	.
	1·3*	5·0*	.	0·5	.	2·3	.	0·9	1·0	.	0·3	15·0*
	41·4●	.	.	1·7	.	6·1	3·5	.	6·5	.	2·5	2·0*
	15·5	3·0●	1·0	0·4	.	1·0	.	.	.	.	10·8	.
	.	2·2	8·1	9·0	.	.	.	10·0	0·4	.	.	.
	.	2·9●	13·0	.	**57·4**	.	.	15·1	17·5	.	5·6	.
	.	35·5	2·3	0·4	.	.	.	4·1	1·6	1·3	.	.
	3·2*	.	**35·0**	19·7	6·5	3·0	.	65·0	3·4	20·0	0·5●	.
	11·7*	0·4*	0·5	0·7	.	8·0	2·0	20·0	.	.	6·2●	1·7*
	1·1*	1·2●	.	13·6	4·3	.	12·5	.	.	.	.	2·5*
	17·5▲	.	32·2*	24·4	.	.	.	.	.	.	0·6*	1·2*
	6·5		6·8*	**32·6**	2·1	.	6·5	.	0·3	.	.	.
	.		14·5	.	.	0·5	.	7·7	1·6	.	.	.
	0·7		6·1		.		4·9	9·8		.		.
S.	118	136	211	204	117	120	165	292	154	113	169	148

Godišnja suma = 1947 mm

№ 208 **Orehovica** № 881 r. Sava

	Januar	Februar	Mart	April	Maj	Juni	Juli	Avgust	Septembar	Oktobar	Novembar	Decembar
1	.	.	.	6·8	.	.	5·8	5·2	.	.	.	.
2	.	.	.	1·8	1·1	2·2	.	**40·8**	.	.	.	.
3	.	2·2	1·5	0·6	2·9	**41·5**	.	.	.	.	.	0·6
4	.	.	.	15·3	2·1	7·2	.	0·9	.	.	1·1	5·3
5	.	.	1·8	2·3	1·8	.	.	.	.	10·8	3·3	.
6	.	.	3·3	.	**12·8**	.	.	.	.	**31·6**	7·3	0·6●
7	3·4●	.	3·8	.	5·5	.	.	.	.	12·6	.	3·5
8	.	.	1·2	1·0	.	.	.	.	.	6·2	.	7·8
9	.	13·1	4·9	.	.	0·3	2·5	.	.	3·7	.	3·3
10	.	0·5	16·7	4·3	.	.	29·1	.	.	.	.	5·0
11	.	.	2·2	.	.	.	10·0	3·6	24·2	.	**43·0**	17·2
12	.	10·7●	.	8·3	.	.	0·5	.	20·2	5·2	6·4●	14·8
13	.	0·7*	5·2	1·8	.	.	.	.	**27·0**	.	7·5●	.
14	.	0·3*	.	.	.	.	.	.	.	.	3·1	15·2
15	.	.	4·6	6·1	.	.	0·2	.	13·5	.	2·9	5·4
16	.	.	7·8	.	.	8·7	.	2·0	4·2	.	.	**20·0**
17	0·3*	.	.	1·1	.	29·8	31·1	33·3	.	.	.	1·4
18	.	**29·3**	.	10·9	.	0·8	4·1	.	.	0·9	10·6●	.
19	0·2▲	0·8	.	5·3	.	6·2	.	0·3	1·1	.	.	2·0*
20	**16·8***	.	.	1·1	.	2·1	10·3	.	3·3	.	3·3	.
21	2·3	2·8	.	1·1	.	1·3	.	.	0·8	.	2·3	.
22	.	5·6	5·9	6·4	.	.	.	7·3	1·1	.	.	.
23	.	5·0	18·7	.	2·8	.	.	13·0	15·1	.	3·1	.
24	.	17·6	2·0	3·7	.	.	.	12·5	9·2	2·8	.	.
25	3·8*	.	15·9	15·6	.	.	.	37·3	3·8	18·2	.	1·1
26	8·5*	.	.	0·3	1·2	3·3	11·1	10·5	.	.	8·2	.
27	0·9▲	.	.	7·7	0·6	.	**63·0**	0·8	.	.	.	6·2*
28	15·3	.	**27·6**●	5·5	.	.	.	.	.	.	.	0·8*
29	1·8		14·7●	**21·5**	1·8	.	8·7	.	.	.	.	.
30	1·6		6·3●	.	0·2	.	.	12·0	1·9	.	.	.
31	.		2·0		.		0·8	0·3		.		0·1
M. S.	55	89	146	129	33	103	177	180	125	92	102	110

Godišnja suma = 1341 mm

№ 209 **Zabok** № 939 r. Sava

Dan	Januar	Februar	Mart	April	Maj	Juni	Juli	Avgust	Septembar	Oktobar	Novembar	Decembar
1	.	.	.	8·0	.	.	5·2	2·0	.	.	.	.
2	.	.	.	2·6	3·5	3·2	.	**37·7**	.	.	.	.
3	.	1·6	0·6	0·6	3·0	15·3	.	0·3	.	0·2	.	0·3
4	.	.	.	11·0	0·8	6·0	.	6·5	.	.	0·1	6·1
5	.	.	1·6	0·6	1·0	0·2	.	0·9	.	6·4	4·4	.
6	1·0	.	1·8	0·1	**10·3**	.	.	.	0·3	**33·6**	9·4	0·7●
7	5·1	.	3·9	1·3	7·2	.	0·5	.	.	16·2	2·1	6·0✱
8	1·3	.	1·8	1·0	.	.	0·1	.	.	7·8	.	9·8
9	.	11·5	7·2	.	.	.	4·5	.	.	5·5	.	2·0
10	.	0·3	15·7	6·2	.	.	**33·0**	.	.	1·0	.	5·7
11	.	.	1·4	.	.	.	16·2	10·7	31·0	0·3	**45·6**●	9·0●
12	.	11·0●	0·2	10·0	.	.	.	.	22·5	4·1	16·5✱	21·3●
13	.	0·6✱	4·7	9·8	.	0·1	.	.	**32·6**	.	7·1●	.
14	.	0·7	0·3	0·2	.	.	.	.	.	.	2·8	**22·1**
15	.	.	3·4	4·3	.	1·0	.	2·3	14·2	.	2·4	6·2
16	4·0✱	.	6·8	0·1	.	10·5	.	0·7	5·0	3·3	.	20·0
17	.	.	.	2·0	.	**32·7**	2·1	**38·3**	.	.	.	1·5
18	1·4✱	**29·5**●	.	16·7	.	2·8	10·0	.	.	1·2	11·0●	.
19	0·5✱	0·2	.	9·9	.	5·6	0·2	0·3	1·0	.	.	3·1✱
20	15·2●	.	.	1·7	.	2·5	5·6	.	4·0	.	4·0	.
21	2·7✱	2·1	1·0	0·2	.	0·2	.	.	0·2	.	8·0	.
22	.	2·3	4·5	8·3	.	.	.	7·2	.	.	.	.
23	.	5·6●	21·5	.	6·7	.	.	16·6	17·5	.	4·9	.
24	.	**21·7**	0·5	0·9	0·5	.	.	5·2	1·8	1·7	.	.
25	2·3✱	.	16·2	17·5	0·7	0·5	.	28·0	9·0	18·0	.	.
26	9·6✱	.	0·9	.	.	7·2	17·4	8·7	0·2	.	8·0	2·0✱
27	1·1✱	.	.	7·9	2·7	.	10·8	.	0·2	.	.	1·9✱
28	**15·6**	.	**36·0**	11·4	.	.	.	.	.	.	.	0·8✱
29	4·3		6·1	**20·6**	3·5	.	4·7	.	.	.	.	.
30	.		12·0	0·2	0·2	.	.	6·8	1·0	.	.	.
31	.		3·5		.		0·9	0·9		.		0·2✱
M. S.	64	87	152	153	40	88	111	173	141	99	126	119

Godišnja suma = 1353 mm

№ 210 **Donja Stubica** № 254 r. Sava

Dan	Januar	Februar	Mart	April	Maj	Juni	Juli	Avgust	Septembar	Oktobar	Novembar	Decembar
1	.	.	.	12·9	.	.	6·5	0·2	.	.	.	.
2	.	.	.	4·0	6·2	.	.	39·1	3·5	.	.	.
3	.	3·3	1·5	0·8	3·3	14·5	.	0·5	.	.	0·6	2·2
4	.	.	.	10·1	1·2	4·1	.	2·9	.	.	.	3·3
5	.	.	1·6	0·9	0·7	.	.	1·4	.	3·4	5·3	.
6	.	.	1·0	.	10·5	.	2·1	.	.	**37·7**	13·7	.
7	4·7	.	4·4	.	14·2	.	.	.	.	14·9	.	4·8
8	.	.	2·1	.	.	.	.	.	.	7·9	.	12·2✱
9	.	14·9	9·1	.	.	.	6·2	.	.	4·3	.	.
10	.	1·4	15·0	18·2	.	.	**19·9**	.	.	.	.	5·8✱
11	.	9·4✱	6·7	.	.	.	19·1	3·2	**32·5**	.	**48·3**●	.
12	.	4·5	.	11·7	.	.	0·8	.	31·1	4·3	10·4✱	16·8●
13	0·4✱	.	6·7	5·6	.	.	.	.	30·5	.	10·3●	.
14	.	2·2✱	.	.	.	.	.	.	.	.	3·6	9·8
15	.	.	4·4	8·0	.	.	.	.	15·1	.	3·1	5·6
16	3·5✱	.	14·4	5·1	.	16·2	.	3·3	.	0·9	.	**23·0**
17	1·3✱	.	.	2·4	.	**35·2**	18·6	**41·2**	.	.	.	1·0
18	.	**33·4**✱	.	5·8	.	5·7	12·4	.	.	2·2	10·5	3·4✱
19	**12·3**✱	.	.	5·4	.	3·4	.	0·3	0·8	.	.	6·1✱
20	7·2	.	.	2·3	.	.	4·1	.	3·5	.	3·8	.
21	.	1·1	0·3	0·6	.	.	.	.	0·6	.	8·8	.
22	.	4·1	5·2	6·1	.	.	.	9·1	.	.	.	.
23	.	10·6●	19·1	.	**25·8**	.	.	17·8	14·6	.	4·8	.
24	.	11·5	1·6	.	.	.	.	3·8	3·6	1·1	.	.
25	4·4✱	.	26·4	16·9	5·2	2·2	.	38·4	4·0	26·9	.	.
26	8·6	.	.	.	.	4·5	12·5	20·1	.	.	8·8	4·0
27	7·0▲	2·2	.	8·5	9·7	.	10·5	.	.	.	.	1·4✱
28	7·8	.	**30·6**✱	12·6	2·0	.	.	.	.	.	.	.
29	5·8		.	**20·9**	.	.	6·6	.	.	.	.	.
30	.		24·6✱	.	.	.	.	15·5	1·2	.	.	.
31	.		4·6		.		1·3	2·4		0·9		.
M. S.	63	99	179	159	79	86	121	199	141	105	132	99

Godišnja suma = 1462 mm

№ 211 **Taborsko** № 1000 r. Sava

Dan	Januar	Februar	Mart	April	Maj	Juni	Juli	Avgust	Septembar	Oktobar	Novembar	Decembar
1	.	.	2·0	9·0	.	.	.	10·6	.	.	.	.
2	.	.	.	4·1	3·2	3·0	.	**43·0**	0·2	.	.	.
3	.	.	.	0·3	10·0	26·0	.	2·0	.	.	.	0·5
4	.	.	.	17·5	2·6	3·3	.	2·1	.	.	.	13·7
5	.	.	2·9	1·6	0·1	.	.	.	.	16·0	0·1	.
6	.	.	3·8	.	**18·6**	.	.	.	.	**29·5**	10·0	4·0
7	3·0	.	9·6	1·0	.	.	37·5	.	.	7·2	0·8	2·9✱
8	.	.	.	10·5	.	17·2	11·0	.	.	6·3	.	10·2✱
9	.	10·2	16·0	0·2	.	4·8	1·8	.	.	5·0	.	3·7
10	.	.	11·2	6·1	.	.	27·3	.	.	1·2	.	.
11	.	.	4·5	.	.	.	15·0	4·1	33·4	.	**54·0**●	14·5✱
12	.	3·0✱	.	11·0	.	.	.	.	27·1	1·8	6·2●	16·8✱
13	.	.	2·2	2·5	.	.	.	.	**39·0**	.	1·2✱	.
14	.	.	.	.	.	.	.	.	6·7	.	5·4	17·5
15	.	.	10·8	4·5	.	.	.	.	12·8	.	7·1	4·1
16	3·8✱	.	2·1	.	.	**60·0**	.	.	4·6	.	.	**24·2**
17	0·2	.	.	0·1	.	32·6	**48·0**	29·4	.	2·2	.	.
18	1·2✱	**26·0**●	.	9·2	.	.	.	.	.	.	1·3✱	.
19	.	0·5✱	.	5·2	.	8·6	4·5	.	3·0	.	10·8	2·0✱
20	**12·5**●	.	.	.	.	7·3	.	.	10·0	.	5·6	0·4✱
21	2·8	.	.	.	.	3·0	.	.	.	.	4·5	.
22	.	0·1	4·1	6·7	.	.	.	4·1	.	.	.	.
23	.	11·5●	10·6	.	8·2	.	.	4·0	29·6	.	2·7	.
24	.	4·9	.	5·0	.	.	.	3·2	12·3	.	.	.
25	3·6✱	.	16·0	6·2	1·3	.	.	24·0	7·8	9·4	.	0·9
26	7·0✱	.	.	.	.	.	17·1	9·7	.	.	5·1	.
27	0·3✱	.	.	3·2	.	.	34·8	.	.	.	.	6·3✱
28	12·3	.	**37·3**●	19·4	.	.	.	.	.	.	0·1✱	0·7✱
29	4·3		4·4✱	**44·2**	.	.	6·2	.	.	.	.	.
30	.		3·1✱	.	.	.	.	1·8	.	.	.	.
31	.		0·1✱		.		0·5	.		.		.
M. S.	51	56	141	168	44	166	204	138	187	79	115	122

Godišnja suma = 1471 mm

№ 212 **Zagreb-Aerodrom M. V.** № 255 r. Sava

Dan	Januar	Februar	Mart	April	Maj	Juni	Juli	Avgust	Septembar	Oktobar	Novembar	Decembar
1	.	.	1·1	5·3	.	.	.	14·5	.	.	.	.
2	.	0·2	0·2	0·5	5·2	2·2	.	22·5	.	.	.	.
3	.	.	0·3	0·5	5·6	21·3	.	0·8	.	.	0·6	10·7
4	.	.	0·2	9·8	.	.	.	7·2	.	.	2·2	0·1
5	.	.	1·4	0·8	.	.	.	.	.	25·3	11·2	.
6	0·6	.	6·1	.	**16·5**	.	0·7	.	.	**64·8**	0·9	2·9
7	.	.	0·2	.	.	.	.	.	.	11·3	.	7·2●
8	.	4·2	1·4	.	.	.	.	.	.	**3·4**	.	3·4
9	.	17·0	**18·7**	0·1	.	.	**73·5**	.	.	1·0	.	0·6
10	.	.	12·7	0·6	.	.	13·1	.	1·4	1·5	22·3	6·5
11	.	8·7●	8·4	2·0	.	.	13·0	2·1	**37·5**	12·9	**36·3**●	**22·0**●
12	.	8·5●	0·1	6·1	.	.	.	.	25·1	1·0	9·7●	6·2
13	.	.	10·7	.	.	.	.	.	2·6	.	0·6	7·0
14	.	.	.	0·6	0·2	.	.	.	.	.	8·4	7·1
15	.	.	4·4	2·1	.	.	.	9·3	17·5	0·6	0·8	21·6
16	6·5✱	.	.	0·2	.	19·0	.	**27·0**	.	.	.	7·9
17	.	12·5●	.	8·9	.	**22·2**	6·4	5·4	.	.	3·0●	4·2
18	1·2✱	21·8●	.	.	.	2·5	0·2	.	.	0·6	7·5	0·2✱
19	0·2	.	.	.	.	0·8	6·8	.	7·2	.	0·2	0·2✱
20	**30·4**●	.	.	.	.	6·6	.	.	.	.	10·1	.
21	.	7·9●	9·6	.	.	.	.	1·2	.	.	0·6	.
22	2·6	.	1·2	5·0	8·7	.	.	11·0	0·2	.	1·4	.
23	.	**24·6**●	6·8	.	1·9	.	.	7·4	3·6	.	2·2	.
24	.	2·7	10·6	12·1	0·9	2·0	.	8·3	5·0	0·7	.	0·5
25	.	.	0·6	.	4·5	7·2	.	15·4	0·8	10·3	6·5	0·6
26	1·5	.	.	0·2	3·7	14·1	7·8	.	.	.	1·0	6·0
27	9·8	0·4	2·1✱	15·4	.	.	9·2	.	.	.	.	0·1✱
28	.	.	12·0	**24·1**	.	.	.	.	.	.	.	.
29	4·2		8·4✱	5·8	.	.	6·0	.	3·1	.	.	.
30	0·2		5·8	.	.	12·4	.	5·2	.	.	.	.
31	.		4·5		.		2·7	.		.		.
M. S.	57	109	128	100	47	110	139	137	104	133	126	115

Godišnja suma = 1305 mm

213 **Zagreb-Grič G. Z. № 256** r. Sava

	Januar	Februar	Mart	April	Maj	Juni	Juli	Avgust	Septembar	Oktobar	Novembar	Decembar
	0·2	.	0·6	7·3	.	.	18·7	.	.	.	.	.
	.	.	.	2·9	1·4	0·7	.	**28·9**	0·2	.	0·2	.
	.	2·5	0·3	1·0	4·4	13·3	.	0·1	.	0·2	5·4	2·8
	.	.	.	13·1	4·4	7·4	.	0·7	.	.	0·6	4·3
	.	.	1·0	1·0	.	.	.	16·4	.	5·5	8·9	.
	0·8	.	1·6	.	3·5	.	3·2	.	.	**58·1**	8·9	0·9●
	8·8	.	3·2	.	**14·2**	.	1·3	.	.	20·3	0·7	5·0●
	1·9	0·3	0·7	9·6●	.	.	.	.	.	9·3	.	6·0
	.	19·8	6·8	.	.	.	**34·6**	.	.	5·6	.	0·2
	.	.	16·7	13·5	.	.	21·2	.	.	.	0·3	3·0
	.	.	7·5	.	.	.	11·2	4·1	**24·4**	.	**53·0**●	17·5●
	.	20·7●	0·3	7·5	.	.	1·7	.	23·1	6·7	12·2●	16·6
	.	0·1	10·5	0·5	.	.	.	.	21·7	.	10·5	.
	.	1·2∗	0·5	.	0·3	8·5	.	.	.	.	1·9●	13·9
	.	.	5·6	3·4	.	.	.	0·5	18·2	0·2	6·9●	5·9
	5·0●	.	3·0	.	.	16·0	.	4·5	2·5	0·4	.	**20·9**
	0·3∗	.	.	5·8	.	32·2	4·6	26·7	.	.	.	3·8
	0·6∗	**25·2**●	.	4·6	.	3·5	1·2	.	.	0·4	10·8●	.
	1·3●	.	.	1·3	.	0·9	.	0·3	0·2	0·1	.	1·8●
	19·5∗	.	.	0·2	.	3·0	8·3	.	8·3	.	1·9	0·6∗
	12·9∗	3·9●	0·6	0·1	.	2·4	.	.	.	.	10·6	.
	0·1	5·0	3·5	6·1	.	.	.	4·8	0·5	.	.	.
	.	0·8●	9·2	.	6·3	.	.	10·8	15·0	.	3·2	.
	0·5∗	24·2	1·2	.	1·3	.	.	4·7	1·1	0·7	.	.
	3·3∗	.	9·0	10·2	4·7	5·7	.	25·2	3·8	13·2	0·1	0·5
	11·2∗	0·1∗	1·5	0·1	0·2	**36·4**	5·7	5·9	.	.	7·5	3·3▲
	0·5∗	0·7	.	14·7	0·3	.	10·4	.	.	.	.	0·6∗
	13·6	.	**18·7**∗	11·7	.	.	.	.	.	.	.	.
	5·7		5·8∗	**17·3**	0·5	0·1	5·1	.	0·6	.	.	.
	.		11·2	.	.	0·1	.	5·2	2·5	.	.	.
	0·5		5·0	.	.		2·5	6·0		.		0·1∗
	87	**105**	**124**	**132**	**42**	**130**	**130**	**145**	**122**	**121**	**144**	**108**

Godišnja suma = 1390 mm

№ 214 **Zagreb-Sava M. G. № 257** r. Sava

Dan	Januar	Februar	Mart	April	Maj	Juni	Juli	Avgust	Septembar	Oktobar	Novembar	Decembar
1	.	.	1·3	7·0	.	.	17·3	.	.	.	.	.
2	.	.	.	2·1	1·0	0·5	.	9·9	0·1	.	0·3	.
3	.	2·8	0·4	0·9	0·6	5·5	.	0·2	.	.	7·0	3·7
4	.	.	.	12·0	8·6	4·6	.	1·3	.	.	0·5	4·4
5	.	.	0·9	2·8	0·1	.	.	16·1	.	4·5	10·2	.
6	0·1	.	1·9	0·2	3·0	.	1·1	.	5·1	**75·1**	9·3	1·4
7	7·6	.	5·4	.	**16·2**	.	0·3	.	.	23·3	0·6	4·4
8	3·6	1·3	0·2	14·4	.	.	.	.	.	10·0	.	6·2
9	.	23·7	8·7	.	.	.	**41·3**	.	.	4·6	.	0·2
10	.	0·1	15·6	1·7	.	.	28·7	.	.	.	0·6●	3·5
11	.	.	10·4	.	.	.	15·3	3·4	**25·8**	.	**60·2**●	18·3●
12	.	21·8●	0·1	9·0	.	.	2·1	.	25·5	7·8	12·3●	17·4
13	.	0·3∗	10·4	0·3	.	.	.	.	20·1	.	10·2	.
14	.	1·0∗	0·4	.	0·1	11·5	.	.	.	.	1·4	14·6
15	.	.	5·2	3·6	.	.	.	0·7	20·3	.	9·0	6·9
16	4·6∗	.	6·4	.	.	22·9	.	4·1	2·4	0·7	.	**22·5**
17	0·1∗	.	.	6·4	.	**38·8**	.	13·9	.	.	.	5·0
18	0·2∗	**26·6**	.	4·6	.	4·3	4·2	.	.	0·3	11·1●	.
19	2·0∗	0·5	.	1·7	.	1·4	.	1·3	.	0·1	.	0·5∗
20	15·6●	.	.	0·5	.	3·4	12·7	.	10·0	.	2·4	2·1∗
21	**15·7**	.	0·6	0·2	.	3·6	.	.	.	.	9·1	.
22	.	6·2	4·5	7·0	.	.	.	6·5	0·1	.	.	.
23	.	2·4	8·8	.	7·4	.	.	13·4	16·6	.	4·2	.
24	.	24·4●	1·2	0·1	0·8	.	.	3·8	1·6	0·7	.	.
25	3·8∗	.	9·3	9·4	9·8	7·4	.	**19·2**	2·6	12·7	.	0·5
26	10·6∗	.	2·0	0·2	0·4	18·6	5·6	5·4	.	.	7·4	3·4∗
27	0·2	0·5	.	16·1	5·9	.	13·5	.	.	.	.	0·3∗
28	14·4	.	**22·5**●	13·9	.	.	.	.	.	.	.	.
29	5·7		7·2∗	**19·1**	0·4	.	4·7	.	.	.	.	.
30	.		13·3●	.	.	.	.	.	2·0	.	.	.
31	.		4·1		.		2·8	1·1		.		.
M. S.	**84**	**111**	**141**	**133**	**54**	**123**	**150**	**100**	**132**	**140**	**156**	**115**

Godišnja suma = 1439 mm

215 **Zagreb-Maksimir G. Z. № 258** r. Sava

	.	.	1·1	6·3	.	.	11·2	.	.	.	.	.
	.	.	.	2·2	1·4	0·7	.	**48·0**	.	.	0·2	.
	.	3·1	0·8	0·9	3·8	17·2	.	.	.	.	4·7	3·5
	.	.	.	14·7	5·8	8·1	.	7·5	.	.	0·2	5·5
	.	.	1·5	0·5	.	.	.	11·1	.	6·4	5·1	.
	2·4	.	3·1	.	3·1	.	.	.	.	**70·6**	9·2	1·1
	6·7	.	3·0	.	**14·8**	.	1·0	.	.	21·3	0·5	4·6
	1·7	0·5	0·7	0·6	.	.	.	.	.	10·2	0·1	6·2●
	.	21·5	9·7	.	.	.	**46·8**	.	.	4·0	.	.
	.	.	16·5	11·4	.	.	17·8	.	.	0·7	0·1	6·0
	.	.	10·1	.	.	.	11·5	3·0	20·3	.	**52·1**●	17·8
	.	20·1●	0·2	7·2	.	.	1·6	.	**26·6**	10·3	10·3●	16·7●
	.	.	11·5	.	.	.	.	.	24·0	.	8·3●	.
	.	1·2∗	0·2	.	0·2	.	.	.	.	.	2·5	15·1
	.	.	4·6	4·2	.	.	.	1·2	18·2	0·1	7·2	6·7
	4·9∗	.	2·7	.	.	12·2	.	14·6	1·5	1·0	.	**22·5**
	.	.	.	5·7	.	**32·4**	11·5	28·6	.	.	.	4·7
	1·1∗	25·2●	.	4·1	.	2·5	1·7	.	.	0·4	11·1●	.
	0·9∗	.	.	0·6	.	1·2	.	0·1	0·1	.	.	1·8∗
	22·5	.	.	.	.	1·5	6·7	.	5·0	.	2·1	0·1∗
	10·3	3·8	2·5	.	.	4·5	.	.	.	.	10·1	.
	.	6·0	3·7	5·2	.	.	.	4·7	0·5	.	.	.
	.	2·1	7·8	.	8·2	.	.	11·8	11·9	.	3·3	.
	.	**28·5**●	1·1	0·2	1·2	.	.	1·9	1·9	0·5	.	.
	3·3∗	.	9·8	13·2	4·6	1·6	.	22·9	.	11·5	0·8	0·6
	9·4∗	.	1·5	0·6	0·3	15·3	5·5	5·0	.	.	6·5	4·8●
	0·1▲	0·5	.	18·0	1·9	.	11·8	.	.	.	.	0·5∗
	14·0	.	**19·0**	12·2	.	.	.	.	.	.	.	.
	5·9		4·4	**20·3**	.	.	7·6	.	1·3	.	.	.
	.		11·7	.	.	.	.	4·4	1·8	.	.	.
	0·3		4·6		.		3·0	5·1		.		.
	84	**113**	**132**	**125**	**45**	**97**	**138**	**170**	**113**	**137**	**134**	**118**

Godišnja suma = 1406 mm

№ 216 **Zagreb-Botanički vrt G. Z. № 813** r. Sava

1	.	.	1·2	7·2	.	.	16·3	0·2	.	.	.	.
2	.	.	.	3·1	1·1	0·1	.	20·5	0·5	.	0·2	.
3	.	3·3	0·3	1·1	3·2	15·8	.	0·2	.	.	5·8	3·3
4	.	.	.	13·2	6·1	5·6	.	7·2	.	.	0·6	4·8
5	.	.	1·0	0·9	.	.	.	18·1	0·3	7·4	9·3	.
6	1·8	.	1·9	.	4·2	.	1·7	.	.	**77·5**	8·8	1·5
7	8·9	.	3·3	0·2	**14·9**	.	0·9	.	.	24·3	0·5	5·4
8	2·1	0·5	0·7	15·5	.	.	.	.	.	9·5	.	7·8●
9	.	21·0	8·6	.	.	.	**41·0**	.	.	5·6	.	0·2
10	.	.	15·4	6·7	.	.	30·8	.	.	0·2	0·3	3·6
11	.	.	8·4	.	.	.	12·1	3·1	24·3	.	**57·6**●	20·3
12	.	22·0●	0·2	8·1	.	.	1·8	.	**24·5**	8·7	12·4●	20·6●
13	.	.	10·7	1·4	.	.	.	.	21·4	.	11·6●	.
14	.	1·4∗	0·4	.	0·2	11·4	.	.	.	.	1·8	15·5
15	.	.	5·4	3·4	.	.	.	3·8	19·9	0·1	8·4	7·1
16	4·4∗	.	3·6	.	.	18·7	.	5·4	2·2	0·2	.	**23·9**
17	1·1∗	.	.	6·8	.	36·7	5·1	**35·1**	.	.	.	4·6
18	1·5∗	**27·2**●	.	4·7	.	4·0	0·8	.	.	0·4	11·5●	.
19	2·3∗	.	.	1·2	.	18·0	.	0·2	0·1	.	.	3·1∗
20	**20·1**∗	.	.	0·3	.	3·1	11·8	.	9·5	.	2·2	2·1∗
21	5·2	5·0	0·7	0·2	.	3·5	.	.	.	.	10·6	.
22	.	5·6	3·8	6·2	.	.	.	6·4	0·4	.	.	.
23	.	2·0	8·9	0·1	5·8	.	.	12·4	15·9	.	3·8	.
24	.	27·0●	1·4	0·1	0·5	.	.	5·6	1·0	1·1	.	.
25	4·5∗	.	9·1	10·2	4·8	6·3	.	22·4	3·5	13·8	0·3	2·6
26	10·2▲	.	1·6	0·2	0·4	**39·7**	4·2	6·1	.	.	7·8	5·2∗
27	1·3	0·7	.	**19·3**	3·8	.	13·0	.	.	.	.	3·8∗
28	16·3	.	**20·8**●	15·8	.	.	.	.	.	.	.	0·2∗
29	7·4		8·2●	18·8	0·5	0·2	5·2	.	0·7	.	.	0·1∗
30	.		10·2●	.	.	0·4	.	2·6	2·2	.	.	0·1∗
31	2·8		4·6		.		2·4	7·5		.		1·3∗
M. S.	**90**	**116**	**130**	**145**	**46**	**164**	**147**	**157**	**126**	**149**	**154**	**137**

Godišnja suma = 1561 mm

III Tabela svakodnevnih opažanja vodenih taloga

Dan	Januar	Februar	Mart	April	Maj	Juni	Juli	Avgust	Septembar	Oktobar	Novembar	Decembar
№ 217				**Oštrica** № 842								r. Sava
1	.	.	1·1	18·3	.	.	11·5	.	.	.	.	.
2	.	.	.	3·4	7·3	4·0	.	.	.	.	.	.
3	.	2·2	1·8	0·6	6·8	18·4	.	55·2	.	.	2·8	5·6
4	.	.	.	26·5	4·6	6·9	.	0·9	.	.	.	4·2
5	.	.	2·8	1·3	12·7	.	.	2·0	.	6·1	7·8	.
6	.	.	5·3	.	14·0	.	.	.	.	**31·0**	16·2	.
7	10·5	.	9·1	.	12·5	.	7·2	.	.	25·0	.	**87·3***
8	1·9	.	4·9	0·4	.	.	.	.	.	5·6	.	4·2*
9	.	17·7	6·6	.	.	.	**45·3**	.	.	9·0	.	0·7
10	.	0·3	16·8	13·7	.	.	6·2	.	.	.	.	7·5
11	.	.	6·8*	.	.	.	26·4	22·4	19·1	.	**44·8**	11·6*
12	.	17·1*	0·6	6·5	.	.	.	.	**49·5**	3·9	12·0*	10·8
13	0·2*	.	12·6	38·3	.	.	.	.	37·5	.	8·6*	.
14	.	2·4*	.	.	.	.	.	.	.	.	.	20·4
15	.	.	3·8	9·5	.	.	.	.	8·9	.	4·5	.
16	4·6	.	8·9●	15·8	.	24·9	.	25·8	13·1	1·4	.	12·8
17	.	.	.	0·9	.	**53·9**	14·5	**57·0**	.	.	.	25·2
18	2·0	31·4*	.	16·0	.	3·8	7·4	.	.	2·0	12·9	.
19	.	7·2	.	6·9	.	2·2	.	0·6	.	.	.	20·8*
20	**21·6**	.	.	2·6	.	6·9	4·1	.	.	.	.	.
21	15·2	4·1●	1·2	0·8	.	.	.	.	.	.	11·0	.
22	.	4·0	6·2	8·3	.	.	.	9·6	.	.	.	.
23	.	6·2●	16·5	.	.	.	.	15·4	24·4	.	4·1	.
24	.	**33·7**	4·4●	1·0	**25·2**	.	.	4·2	3·1	0·3	.	.
25	4·7*	.	**33·5**	16·0	0·3	2·1	.	45·2	3·4	29·0	8·0	.
26	9·2*	.	0·4	.	9·9	11·0	3·2	17·5	.	.	10·3*	0·3*
27	1·4*	1·8	.	15·4	.	.	4·1	.	.	.	.	6·4*
28	16·9●	.	30·8	17·5	4·2	.	.	.	.	.	.	1·5*
29	.		5·2*	**38·4**	.	.	6·9	.	.	.	.	.
30	.		18·1	.	2·0	0·8	.	.	.	.	.	.
31	7·0		4·2		.		4·3	.		.		.
M. S.	**95**	**128**	**202**	**258**	**100**	**135**	**141**	**256**	**159**	**113**	**143**	**219**

Godišnja suma = 1949 mm

Dan	Januar	Februar	Mart	April	Maj	Juni	Juli	Avgust	Septembar	Oktobar	Novembar	Decembar
№ 218				**Sljeme** № 841								r. Sava
1	.	.	.	**18·6**●	.	.	12·4	4·1	.			
2	.	.	.	10·5	2·3	8·4	.	25·4	.			
3	.	.	1·5*	2·4	6·4	4·8	.	.	.			
4	.	.	.	8·0	9·5	.	.	15·6	.			
5	.	.	3·1*	1·3	14·2	.	.	7·2	.			
6	4·5●	.	4·6	.	6·4	.	.	.	.			
7	5·6*	.	8·6	.	.	.	5·2	.	.			
8	1·2*	.	4·2	.	.	4·2	.	.	.			
9	.	6·7*	8·6	.	.	.	8·6	.	.			
10	.	.	**16·8**	7·4	.	.	7·6	.	.			
11	.	.	8·9●	.	.	.	12·3	.	14·5			
12	.	5·6*	3·6	8·5	.	.	10·2	.	18·5			
13	.	1·3*	4·1	3·6	.	.	.	.	**20·8**			
14	.	.	.	.	.	5·4	.	.	.			
15	.	.	8·5	6·2	.	.	.	2·1	5·3			
16	3·1*	.	4·8●	4·3	.	7·5	.	18·6	4·5			
17	4·2*	.	.	5·2	.	12·3	5·4	**25·8**	.			
18	.	5·3*	.	13·8	.	6·5	7·8	.	.			
19	.	3·4*	.	3·9	.	4·3	6·5	3·2	4·2			
20	**6·7***	.	.	.	.	2·4	5·4	.	6·5			
21	5·4	2·1*	3·4	4·3	.	4·3	.	5·6	3·4			
22	.	2·3	8·6	13·6	.	.	.	15·2	7·6			
23	.	5·6●	.	.	**21·3**	.	.	16·5	14·3			
24	.	3·4	5·2●	2·3●	.	4·2	.	10·8	2·3			
25	1·6*	.	11·2*	13·2	12·5	**7·4**	5·2	18·5	4·2			
26	4·6*	.	1·4	2·6	.	7·8	.	16·4	.			
27	3·4*	.	.	4·7	.	**13·6**	3·4	.	.			
28	4·2▲	.	14·5●	8·6●	5·8	.	.	.	.			
29	.		4·5*	12·3	.	.	.	.	2·3			
30	.		3·8*	.	.	7·6	.	5·8	8·5			
31	.		.		.		**12·5**	16·8				
M. S.	**45**	**36**	**130**	**155**	**78**	**101**	**103**	**208**	**117**			

Dan	Januar	Februar	Mart	April	Maj	Juni	Juli	Avgust	Septembar	Oktobar	Novembar	Decembar
№ 219				**Sesvete** № 259								r. Sava
1	.	.	6·5	6·2	.	.	12·3	.	.	.	.	.
2	.	.	.	4·3	.	.	.	12·5	.	.	.	.
3	.	2·5	4·3	.	.	20·3	.	.	.	.	3·0	3·0
4	.	.	.	12·5	5·6	.	.	.	.	13·0	.	6·0
5	.	.	3·2	.	.	.	.	.	.	.	6·0	.
6	.	.	5·0	.	3·2	.	2·0	.	.	**36·0**	10·5	4·0
7	3·2	.	4·3	.	**27·6**	.	1·2	.	.	13·0	.	3·5
8	3·5	.	1·0	.	.	.	.	.	.	9·0	.	8·0●
9	.	**25·0**	22·3	.	.	.	7·0	.	.	3·2	.	.
10	.	.	**23·2**	6·5	.	.	15·0	.	.	.	.	9·0
11	.	.	11·0	.	.	.	**15·6**	3·0	8·5	.	**37·0**	20·5
12	.	15·0*	.	3·2	.	.	6·0	.	**32·0**	6·0	15·3	13·0
13	.	.	21·4	.	.	.	.	.	22·5	.	36·0	.
14	.	2·5*	.	.	.	.	.	.	.	.	.	14·0
15	.	.	8·5	6·5	.	.	.	.	13·0	.	18·0	.
16	3·2*	.	7·5	.	.	1·2	.	10·5	.	6·0	.	**23·0**
17	.	.	.	6·0	.	**24·2**	.	16·0	.	.	.	10·5
18	.	15·2●	.	2·5	.	2·3	.	.	.	.	10·5	.
19	.	.	.	.	.	.	.	.	.	.	8·0	4·5*
20	**10·3**	.	.	.	.	.	8·0	.	7·0	.	.	.
21	7·3	9·5●	3·5	.	.	5·2	.	.	.	.	13·0	.
22	.	5·0	8·5	3·2	.	.	.	.	.	.	.	.
23	.	5·6●	5·4	.	9·2	.	.	17·0	6·0	.	10·0	.
24	.	16·5	4·5	.	.	.	.	3·2	9·0	3·0	.	.
25	2·3*	.	10·5	1·5	12·3	3·2	.	**28·0**	.	8·0	5·0	.
26	7·5▲	.	.	.	.	24·0	8·0	.	.	.	.	6·0
27	2·3▲	.	.	26·4	.	.	3·2	.	.	.	.	0·2*
28	2·5	.	10·2●	18·7	.	.	.	.	.	.	.	.
29	.		5·4●	**27·6**	.	.	1·3	.	.	.	.	.
30	.		9·4	.	.	.	.	17·4	.	.	.	.
31	.		7·8		.		.	.		.		.
M. S.	**42**	**97**	**183**	**125**	**58**	**80**	**80**	**108**	**98**	**97**	**172**	**125**

Godišnja suma = 1265 mm

Dan	Januar	Februar	Mart	April	Maj	Juni	Juli	Avgust	Septembar	Oktobar	Novembar	Decembar
№ 220				**Rugvica** № 260								r. Sava
1	.	.	3·2	5·4	.	.	13·6	.	.	.	.	.
2	.	.	.	3·0	.	.	.	16·5	.	.	.	.
3	.	3·6	2·0	.	.	8·0	.	4·2	.	.	.	.
4	.	.	.	8·7	10·1	.	.	.	.	.	.	7·0
5	.	.	1·1	.	.	.	.	.	6·0	6·2	11·1	.
6	3·3	.	2·6	.	3·6	.	8·5	.	.	**64·0**	9·0	.
7	6·5	.	6·4	.	.	.	5·1	.	.	23·1	.	8·0
8	.	.	.	2·3	.	.	.	.	.	11·9	.	.
9	.	28·1	17·8	.	.	6·4	14·4	.	.	5·3	.	.
10	.	.	16·5	10·0	.	.	**21·3**	.	.	.	.	4·6●
11	.	.	12·1	.	.	.	20·0	1·5	7·2	.	**42·3**	**26·0**
12	.	21·7●	.	14·5	.	.	.	.	**28·3**	.	21·0	15·1
13	.	.	**24·0**	9·3	.	.	.	.	20·5	.	18·5	.
14	.	.	.	.	.	.	.	.	.	.	.	18·1
15	.	.	7·5	7·4	.	.	.	.	12·5	.	12·5	.
16	6·2*	.	9·0	.	.	.	.	14·0	.	7·4	.	15·2
17	.	.	.	9·0	.	**32·3**	.	33·6	.	.	.	5·3
18	.	25·1●	.	5·4	.	.	.	.	.	.	10·0	.
19	1·5	.	.	2·2	.	.	.	.	.	.	.	8·0*
20	**17·5**	.	.	.	.	.	.	.	13·4	.	.	.
21	5·2	12·3●	1·0	.	.	15·0	.	.	3·0	.	8·4	.
22	.	8·0	8·8	6·0	.	.	.	4·5	.	.	2·6	.
23	.	3·2●	8·3	.	7·0	.	.	18·7	7·8	.	3·0	.
24	.	**30·0**	.	.	.	.	.	13·2	.	.	.	.
25	3·5*	.	17·9	10·2	13·5	5·0	.	**35·5**	.	16·5	.	.
26	11·5*	.	7·8	.	4·7	5·2	4·1	.	.	.	8·5	.
27	2·2*	.	.	6·0	**19·0**	.	11·0	.	.	.	.	5·2
28	12·0	.	5·3●	14·2	.	.	.	.	.	.	.	1·0*
29	5·6		6·5●	**21·1**	.	.	.	.	.	.	.	.
30	.		13·6	.	.	.	.	.	.	.	.	.
31	.		4·4		.		5·2	.		.		.
M. S.	**75**	**132**	**176**	**135**	**58**	**72**	**103**	**142**	**99**	**134**	**147**	**114**

Godišnja suma = 1387 mm

БИБЛИОТЕКА

	Januar	Februar	Mart	April	Maj	Juni	Juli	Avgust	Septembar	Oktobar	Novembar	Decembar
221			**Trava** № 261									r. Kupa
	.	.	5·1		.	.	7·4	1·6	.		.	.
	.	.	.		**9·4**	.	.	37·8	.		.	.
	.	.	.		0·4	.	.	2·5	.		.	37·4
	.	.	.		1·6	.	.	1·1	.		5·8	27·6
	.	.	15·7●		.	.	.	.	.		9·3	.
	.	**35·6**	26·6		.	.	.	.	.		.	20·3*
	4·0●	3·1	12·8		2·3	.	5·0	.	.		12·1	8·6●
	.	.	.		.	3·6	10·2	.	.		.	26·1
	.	7·3	**41·6**●		.	1·4	21·5	.	.		.	18·5
	.	0·6	36·3		.	.	25·7	.	.		3·7●	20·3
	.	.	6·5		.	13·1	33·2	0·8	**92·7**		**80·2***	6·0●
	.	23·5●	1·0		.	4·0	.	.	56·1		42·7*	**48·1***
	.	3·5*	28·5		.	.	.	.	12·3		3·1	.
	.	.	2·4		2·8	.	.	.	.		7·8	23·0●
	.	.	18·9		.	6·1	.	3·1	64·8		.	17·2
	2·1*	.	3·9		.	25·0	.	.	1·1		.	46·8●
	1·7*	.	.		.	**64·5**	3·5	28·0	1·0		.	9·5●
	3·4*	33·5●	.		.	1·5	15·2	.	0·8		.	.
	0·9	2·5*	.		.	21·0	5·7	.	15·6		.	.
	24·5*	.	.		.	3·3	2·9	1·6	10·2		10·6	.
	14·9	.	3·1		.	11·5	.	20·7	3·5		20·1	.
	.	2·6●	17·9		.	.	.	37·4	1·3		.	.
	.	6·1●	20·3●		.	.	.	18·0	29·7		9·4	.
	.	22·0	20·7*		.	.	.	1·5	1·5		.	.
	.	.	10·4*		.	.	.	2·6	15·6		.	.
	31·5*	.	9·1		.	1·5	**66·5**	.	22·0		12·8●	.
	20·6*	1·3	.		4·5	9·9	8·3	3·9	.		.	4·6*
	17·9●	4·5	26·0*		.	.	.	8·6	.		.	5·3*
	5·6		38·3*		.	8·3	.	5·1	.		.	2·5*
	.		39·2*		.	9·0	.	**40·9**	.		.	.
	7·3		16·3*		.		.	.				.
	134	**146**	**401**		**21**	**184**	**205**	**215**	**328**		**218**	**322**

Dan	Januar	Februar	Mart	April	Maj	Juni	Juli	Avgust	Septembar	Oktobar	Novembar	Decembar
№ 222			**Osilnica** № 262									r. Kupa
1	0·5	.	14·0	2·2	.	.	11·5	0·7	.	.	.	.
2	.	.	.	6·5	3·6	.	.	31·4	0·4	.	6·5	5·4
3	.	2·6	.	.	11·4	0·5	.	3·8	.	.	0·7	33·2
4	.	.	.	17·0	7·5	0·7	.	.	.	0·4	0·4	13·8
5	.	.	20·0	8·0	5·5	.	.	.	.	1·0	7·7	.
6	.	15·6	23·7	.	8·8	.	3·2	21·9	.	45·7	0·4	27·1●
7	8·6	4·5	9·0	.	.	.	.	.	.	15·0	3·6	6·2●
8	2·4	.	1·5	.	.	.	5·1	5·8	.	26·0	.	46·9
9	.	13·0	38·2	0·6	.	6·8	17·7	.	.	17·0	.	40·0
10	.	0·9	46·7	.	.	.	3·4	.	.	4·7	0·8	23·5
11	.	.	6·4	1·0	.	.	**41·7**	.	**56·7**	4·1	**131·0**●	9·4
12	.	21·9●	0·3	13·3	.	.	.	.	53·6	.	24·5	57·5●
13	.	1·4*	29·2	1·9	.	18·5	.	.	27·3	.	.	.
14	.	4·3*	2·5	3·5	**11·7**	.	.	.	.	.	12·4	31·8
15	.	.	50·0	15·5	.	.	.	7·6	53·7	.	19·0	24·6
16	1·3*	.	3·2	7·5	.	17·3	.	.	8·2	.	.	**59·0**●
17	2·3*	.	.	8·0	.	**61·3**	2·5	23·0	0·7	6·9	.	10·6
18	1·8*	**30·0**●	.	6·8	.	0·3	15·2	.	0·7	.	21·0	1·8
19	0·9*	4·0*	.	.	.	18·0	15·6	.	7·2	0·8	2·7	3·6*
20	26·2	.	0·4	14·3	.	3·4	4·0	.	17·2	.	8·4	.
21	17·2●	6·9	10·0	1·8	.	.	.	9·2	0·5	.	9·5	.
22	.	1·5	8·3	10·8	.	.	.	**41·9**	3·0	.	.	.
23	.	14·2	34·2	.	1·9	.	.	6·4	31·2	1·9	6·4	.
24	.	27·3●	20·6	.	.	.	.	1·7	13·0	**46·1**	.	.
25	2·2*	.	11·5	12·0	.	.	.	1·7	12·8	19·4	7·8	.
26	24·5*	0·8	5·1	0·8	2·9	.	39·8	.	.	.	9·5	.
27	4·0*	6·0	0·8	2·0	0·6	.	15·2	12·3	.	.	.	.
28	**31·0***	1·2	51·2	23·0	4·4	.	.	7·2	.	0·4	1·2*	0·4*
29	17·0		21·8	**41·7**	.	17·9	.	.	.	.	.	0·8*
30	.		**58·1**	.	.	4·1	.	4·5	.	4·5	.	.
31	1·7		1·0		.		.	17·1		.		1·4*
M. S.	**142**	**156**	**468**	**198**	**58**	**149**	**175**	**196**	**286**	**194**	**274**	**397**

Godišnja suma = 2693 mm

	Januar	Februar	Mart	April	Maj	Juni	Juli	Avgust	Septembar	Oktobar	Novembar	Decembar
223			**Delnice** № 263									r. Kupa
	.	.	.	.	.	.	.	.	.	.	.	.
	.	2·7	.	.	.	.	.	.	.	.	.	17·9
	.	.	.	.	12·7	.	.	.	.	.	.	29·3
	.	.	.	.	**19·1**	.	.	.	.	.	.	14·9
	.	.	17·5	.	14·3	.	.	.	11·7	19·9	.	.
	6·5	14·5	21·0	.	11·9	.	.	.	21·5	21·5	12·7*	
	4·9	21·7	14·9	.	9·5	.	11·2	.	**29·7**	24·9	23·5*	
	.	.	10·7	.	.	.	.	.	21·4	12·3	**35·4**●	
	.	.	.	.	.	.	13·5	3·2	.	.	.	27·2
	.	.	.	.	.	.	.	.	.	17·9	13·9	
	.	.	1·2	.	.	.	14·9	.	7·9	.	23·7	.
	.	19·7●	11·9	8·7	.	.	.	.	11·2	.	**27·4**●	21·5
	.	.	19·3	.	.	.	.	.	7·5	.	14·2*	19·3
	.	.	10·7	.	.	.	.	.	.	.	.	26·4
	.	.	12·7	.	.	.	7·1	.	.	.	19·3*	31·2
	6·3*	.	6·6	.	.	11·5	1·2	.	.	.	.	14·9
	13·2*	.	.	11·2	.	14·2	9·3	.	.	.	.	11·0*
	10·7*	**22·4**●	.	**20·7**	.	.	13·2	14·7	19·3	.	23·5	20·9*
	7·2●	17·9*	.	18·3	.	.	.	11·2	13·2	.	3·0	22·1*
	29·5●	15·6*	.	13·9	.	.	.	.	6·9	.	.	.
	7·3	5·4*	.	.	.	.	.	.	3·7	.	.	.
	.	9·7	7·2	.	.	.	.	.	6·3	.	.	.
	.	22·3●	.	.	.	.	.	9·2	**21·0**	.	.	.
	.	6·4	12·1●	.	.	.	.	21·5	9·9	22·5	.	.
	.	4·2	16·4*	.	.	.	.	19·9	17·3	27·1	4·7*	.
	11·5*	11·0	7·9●	.	.	.	9·2	**25·3**	.	19·7	13·3	.
	19·3*	9·9	19·5●	.	.	.	**19·4**	9·9	.	9·3	.	.
	14·1*	2·7	**21·6***	14·9●	.	.	.	.	.	14·9	.	14·7*
	9·7*		18·9*	9·7*	.	.	.	.	.	3·1	.	21·2*
	.		21·2*	.	.	**19·3**	.	.	6·3	.	.	11·0*
	.		17·0*	.	.	.	.	.	.	.	.	19·6*
	140	**186**	**268**	**97**	**68**	**45**	**99**	**115**	**131**	**181**	**226**	**409**

Godišnja suma = 1965 mm

	Januar	Februar	Mart	April	Maj	Juni	Juli	Avgust	Septembar	Oktobar	Novembar	Decembar
№ 224			**Zeleni Vir (Skrad II)** № 996									r. Kupa
1	0·4	.	14·7	11·5	0·5	.	22·8	0·4	.	.	.	.
2	.	0·4	.	10·3	3·0	.	.	28·0	1·3	0·4	0·5	3·1
3	.	5·9	0·2	2·1	9·5	.	.	5·1	.	.	1·3	25·6
4	.	.	.	15·3	10·5	0·5	.	8·7	0·1	0·2	4·9	30·2
5	.	0·3	15·2●	5·6	**16·5**	.	.	12·4	0·1	1·0	10·1	.
6	1·1	4·7	9·9	.	9·6	.	.	1·2	.	**62·5**	4·8	11·9
7	6·5	2·6	14·0	.	3·5	.	.	.	.	27·2	5·8	7·0●
8	7·5	0·6	3·4	1·2	.	1·1	6·7	.	.	24·8	.	34·9●
9	.	15·6	22·9	1·0	.	11·2	8·2	.	.	15·3	.	22·6
10	.	0·3	**44·3**	0·1	.	.	29·8	.	.	1·3	1·1	13·5
11	.	.	6·4	2·4	.	.	**36·6**	.	32·9	2·9	**101·7**●	23·4
12	.	19·7●	1·3	5·6	.	.	1·2	.	**68·9**	0·9	22·8*	51·8●
13	.	2·8*	17·7	6·3	.	11·0	.	.	24·0	.	6·0●	9·6
14	.	5·3*	3·3	2·1	6·0	.	.	.	.	.	10·7	39·6
15	.	0·6*	32·5	20·2	.	.	0·4	16·5	31·0	0·1	39·7●	20·5
16	1·9*	.	1·4	1·5	.	7·3	.	.	8·2	1·5	.	**59·8**●
17	3·3*	0·1●	.	17·2	.	**81·1**	8·0	44·4	0·1	.	.	9·5●
18	1·3*	**26·3**●	.	10·5	.	0·2	17·0	.	0·9	.	27·7	1·6
19	2·8●	3·2	0·1	0·2	.	16·1	33·9	.	3·4	1·4	1·8	6·5●
20	32·1●	.	0·3	24·5	.	8·9	0·7	.	16·0	.	11·1	0·3*
21	12·1	17·0	9·5	11·7	.	0·2	.	2·9	3·7	.	12·1	.
22	.	0·5	13·4	14·9	0·2	.	.	27·0	3·0	.	0·2	.
23	.	7·7*	28·7	0·3	8·2	.	.	11·5	18·9	0·6	6·7	.
24	.	22·9	13·7	.	0·2	.	.	4·3	7·0	24·9	.	.
25	1·9*	.	22·1	14·7	0·7	1·4	.	3·7	11·9	21·9	6·6●	0·1
26	17·3*	1·8	4·3	5·4	.	8·1	7·2	0·5	.	.	17·1●	.
27	1·5*	8·3	0·8	1·8●	0·1	1·2	9·8	1·1	.	.	.	1·1*
28	**32·9**	1·1	34·7●	39·6●	8·2	.	.	.	.	.	0·6*	1·5*
29	17·0		9·7●	**50·9**	0·7	2·1	2·1	.	.	.	.	2·7*
30	0·2		40·8●	.	.	1·3	.	**53·0**	1·5	10·3	.	1·3*
31	2·4		1·9●		.		.	27·4		0·1		0·8*
M. S.	**142**	**148**	**367**	**277**	**77**	**152**	**184**	**248**	**233**	**197**	**293**	**379**

Godišnja suma = 2697 mm

III Tabela svakodnevnih opažanja vodenih taloga

Dan	Januar	Februar	Mart	April	Maj	Juni	Juli	Avgust	Septembar	Oktobar	Novembar	Decembar
№ 225				**Skrad** № 900								r. Kupa
1	0·4	0·2	12·4	10·8	0·3	.	25·5	0·2	.	.	.	.
2	.	.	.	9·4	2·6	.	.	28·3	1·1	0·4	0·6	2·2
3	.	7·1	.	1·9	7·1	.	.	4·4	.	.	1·4	23·7
4	.	.	0·2	15·8	9·4	0·4	.	8·9	0·1	0·2	5·4	23·1
5	.	0·2	13·2	5·8	**14·1**	.	.	19·2	.	1·0	9·2	.
6	1·5	2·5	8·6	.	10·7	.	.	1·0	.	**63·6**	6·7	11·9
7	5·5●	1·9	12·7	.	3·2	.	.	.	.	31·3	6·9	7·2●
8	7·7	1·0	2·5	0·5	.	2·5	10·0	.	.	25·0	.	30·0●
9	.	14·0	19·5	0·8	.	11·8	8·1	.	.	15·1	.	13·2
10	.	0·3	**42·6**	0·2	.	.	27·2	.	.	2·1	1·0	12·0
11	.	0·1●	6·3	2·2	.	.	36·8	.	33·8	1·4	**104·2**	26·8
12	.	16·5	1·0	3·8	.	.	0·1	.	**71·6**	1·3	23·6	46·4●
13	0·1	2·5	12·1	5·7	.	9·5	.	.	25·9	.	7·0	10·2
14	.	5·3	1·2	1·4	4·4	.	.	.	.	.	10·2●	32·0
15	.	0·2	25·6	17·4	.	.	0·2	29·7	28·0	.	34·2●	20·9
16	2·7	.	0·6	0·6	.	7·9	.	.	7·5	.	.	**58·8**●
17	3·6	.	.	17·5	.	**88·0**	5·8	50·2	0·1	1·4	.	8·6●
18	1·8	**22·2**●	.	9·9	.	0·1	17·8	.	0·4	.	28·7	1·2
19	3·5	3·0	0·1	.	.	13·1	**38·4**	.	2·5	1·6	2·3	7·0●
20	28·0●	.	.	24·2	.	7·6	0·4	.	16·0	.	12·5	0·2
21	12·2	16·5●	8·5	10·2	.	0·1	.	3·0	2·9	.	11·9	.
22	.	0·6	9·9	12·4	0·2	.	.	29·6	3·1	.	0·4	.
23	.	3·3▲	24·3	0·4	7·4	.	.	13·8	19·3	0·3	7·0	.
24	.	14·8	10·6	.	.	.	.	2·5	6·0	20·5	0·5	.
25	3·1●	0·2●	19·6	13·9●	0·9	0·7	.	3·2	15·8	17·3	8·2●	.
26	18·6	1·6	4·3	6·7	.	7·2	7·5	0·5	.	.	12·2●	.
27	5·5	7·2	0·5	0·2	1·0	1·7	9·0	1·7	.	.	.	1·1
28	**34·1**	0·3	32·8	37·7	3·3	.	.	.	.	.	0·1	0·5
29	13·7		11·9	**47·6**	0·6	1·4	3·1	.	.	.	.	1·5
30	.		39·2	.	.	0·7	.	**50·6**	1·7	11·6	.	1·0
31	2·3		2·0		.		.	26·9		0·1		1·3
M. S.	**144**	**122**	**322**	**257**	**65**	**153**	**190**	**274**	**236**	**194**	**294**	**341**

Godišnja suma = 2592 mm

Dan	Januar	Februar	Mart	April	Maj	Juni	Juli	Avgust	Septembar	Oktobar	Novembar	Decembar
№ 226				**Vrbovsko** № 1012								r. Kupa
1	.	.	8·0	10·8	.	.	.	0·8	.	.	.	.
2	.	.	.	7·1	4·4	.	.	**55·1**	0·8	.	.	1·3
3	.	5·7	.	3·7	9·9	4·1	.	2·8	.	.	1·1	17·0
4	.	.	.	18·0	9·5	1·3	.	10·5	.	.	2·9	12·8
5	.	.	12·3	5·8	13·1	.	.	.	.	.	10·7	.
6	2·7●	2·1	6·7	.	8·4	.	.	.	.	**65·8**	4·4	14·5
7	5·9	.	14·2	.	5·3	.	.	.	.	29·6	0·9	8·8
8	7·3●	1·2	1·3	0·9	.	45·3	.	.	.	28·7	.	16·6●
9	0·1	12·3	24·1	1·6	.	1·1	3·9	.	.	12·4	.	4·2
10	.	1·6	36·4	.	.	.	14·5	.	.	.	8·3	15·5
11	.	.	14·7	0·3	.	.	**56·3**	.	47·3	1·9	**110·8**●	24·5
12	.	14·5●	0·1	.	.	.	0·5	.	**67·8**	.	17·4	36·9●
13	.	4·7	11·5	4·2	.	15·7	.	.	23·8	.	7·1	9·0
14	.	4·7	0·2	0·4	.	.	.	.	.	.	9·3	14·3
15	.	0·1	39·3	33·3	.	.	.	18·6	34·9	.	37·4●	24·3
16	2·4	.	1·7	1·3	.	16·3	.	0·6	7·7	4·8	.	**70·2**
17	1·8	.	.	29·3	.	**94·5**	19·8	30·8	.	1·8	.	12·2
18	1·2	27·1	.	3·3	.	0·8	31·2	.	1·4	.	13·3	0·7
19	3·2●	5·5	.	0·6	.	9·8	54·5	0·5	5·0	.	0·4	13·3
20	27·2▲	.	.	17·6	.	5·2	1·1	.	2·8	.	1·5	0·9
21	13·4	5·6	4·4	8·3	.	.	.	0·7	4·7	.	13·5	.
22	.	0·5	8·5	12·5	.	.	.	22·8	6·3	.	0·7	.
23	.	2·1●	34·8	0·4	**15·2**	.	.	27·5	24·6	.	6·9	.
24	.	**40·0**	10·3	.	2·9	.	.	1·9	.	25·4	.	.
25	5·1	.	26·1	15·3	1·9	.	.	12·8	8·4	6·5	6·1●	.
26	17·0▲	2·3	10·7	6·2	.	2·4	12·4	0·4	.	.	21·8●	.
27	9·4▲	3·4	0·7●	2·2●	10·6	12·9	8·5	1·1	.	.	.	6·7
28	**27·3**	1·1	31·2●	48·3●	6·9	.	.	.	.	.	2·5	1·1
29	7·0●		9·3	**58·4**	.	.	6·3	.	.	.	.	3·3
30	.		**48·1**●	.	.	0·1	.	3·7	.	3·8	.	4·2
31	27·0		4·7		.		.	23·3		.		1·3
M. S.	**158**	**135**	**359**	**300**	**88**	**210**	**209**	**214**	**236**	**181**	**277**	**314**

Godišnja suma = 2681 mm

Dan	Januar	Februar	Mart	April	Maj	Juni	Juli	Avgust	Septembar	Oktobar	Novembar	Decembar
№ 227				**Banja Loka** № 264								r. Kupa
1	.	.	6·8	3·7	0·7	.	13·4	0·5	.	.	.	.
2	.	.	.	0·6	3·1	.	.	**42·2**	6·0	.	3·2	5·3
3	.	5·8	.	0·3	**9·6**	.	.	2·1	.	.	0·4	32·4
4	.	.	.	13·0	6·7	2·5	.	1·3	.	0·3	2·6	11·2
5	.	.	10·5●	11·4	3·6	.	.	9·7	.	1·4	8·3	.
6	0·5	3·9	10·4	0·2	5·8	.	.	1·0	.	**79·6**	8·8	11·3●
7	6·7	.	6·0	.	.	.	.	.	.	12·7	3·4	7·5
8	3·8	.	0·4	.	.	22·6	4·8	.	.	25·7	.	34·6
9	.	11·7	23·0	4·4	.	1·0	22·8	.	.	16·0	.	11·7
10	.	.	28·2	.	.	.	5·5	.	.	2·1	0·6	16·0
11	.	.	4·5	0·9	.	.	**40·4**	.	43·3	0·9	**63·6**●	19·5
12	.	16·5●	1·4	7·1	.	.	.	.	**87·5**	1·8	51·3	39·1
13	.	.	11·1	.	.	11·2	.	2·8	16·7	.	8·2	16·6
14	.	4·7	.	1·4	4·0	.	.	.	.	.	10·8	29·3
15	.	.	19·6	**19·3**	.	.	.	7·9	30·2	.	24·8	18·2
16	3·4	.	0·3	0·8	.	5·2	.	.	7·4	.	.	**56·6**●
17	3·1	.	.	8·6	.	**73·3**	4·2	38·3	.	0·6	17·5	9·5●
18	2·0	21·0	.	7·0	.	.	29·1	.	.	.	9·8	3·6●
19	.	1·6	.	0·8	.	25·0	11·4	.	5·8	1·5	.	5·4
20	**24·3**	.	.	5·4	.	6·8	0·6	5·7	20·8	.	15·3	.
21	12·2●	11·7	3·2	.	.	0·7	.	.	.	.	6·8	.
22	.	1·0	5·3	12·2	1·2	.	.	26·1	3·4	.	.	.
23	.	4·2	19·8	0·1	2·1	.	.	12·2	23·0	1·6	6·2	.
24	.	**43·3**	2·8	.	.	.	.	5·3	4·2	21·8	7·6	.
25	4·4	.	7·9●	10·8	1·5	.	.	1·0	12·6	12·2	.	.
26	19·5	.	2·6	0·7	.	.	21·6	.	.	11·7	12·0●	.
27	8·9	6·2	0·1	.	6·9	0·8	6·5	1·7	.	.	.	1·6
28	12·6	.	**33·4**●	16·9	0·8	.	.	.	.	.	1·0	0·5
29	18·0		8·0	11·8●	0·5	.	.	.	.	.	.	1·5
30	.		18·5	.	.	0·6	.	33·5	.	.	.	1·3
31	1·9		.		.		.	9·4		.		1·5
M. S.	**121**	**132**	**224**	**137**	**47**	**150**	**160**	**201**	**261**	**190**	**262**	**334**

Godišnja suma = 2219 mm

Dan	Januar	Februar	Mart	April	Maj	Juni	Juli	Avgust	Septembar	Oktobar	Novembar	Decembar
№ 228				**Stari Trg** № 265								r. Kupa
1	.	.	3·7	13·5	.	.	28·5	.	.	.	.	.
2	.	.	.	6·5	1·7	.	.	30·7	1·7	.	.	1·5
3	.	5·0	.	0·7	9·8	3·5	.	1·5	.	.	.	12·0
4	.	.	.	17·3	12·5	4·7	.	2·8	.	0·4	3·3	13·5
5	.	.	5·5	6·5	4·3	.	.	3·6	.	0·5	8·3	.
6	0·5	1·5	5·3	.	**17·0**	.	.	.	.	**55·5**	6·0	12·0
7	2·5	.	5·3	.	1·8	.	.	.	.	29·0	5·3	12·3
8	5·4	.	.	1·7	.	21·5	4·5	.	.	25·5	.	16·4
9	.	9·5	10·0	2·9	.	.	3·0	.	.	9·2	.	5·2
10	.	0·6	25·0	0·8	.	.	31·0	.	.	1·8	.	9·2
11	.	.	7·4	.	6·1	.	29·0	.	39·2	2·7	**72·5**	19·8
12	.	25·1	2·0	6·1	.	.	.	.	**61·5**	2·6	15·9	29·0●
13	.	.	5·4	1·9	.	5·8	.	.	24·8	.	.	7·5
14	.	5·2	.	.	.	.	.	.	.	.	15·6●	24·8
15	.	.	8·1	36·8	.	.	.	10·5	25·2	.	26·1	17·5
16	2·0	.	.	.	.	25·1	.	.	10·4	.	.	**55·3**
17	2·4	.	.	14·2	.	**75·6**	10·7	**34·6**	.	.	.	7·5
18	1·9	26·0●	.	4·3	.	.	18·7	.	.	.	17·3	1·6
19	2·5	3·9	.	.	.	12·5	10·2	0·5	3·0	.	1·0	11·9●
20	16·1	.	.	9·5	.	8·6	.	.	18·0	.	4·6	.
21	13·7	14·8	5·4	6·0	.	.	.	4·3	1·4	.	11·7	.
22	.	2·4	13·8	10·5	.	.	.	22·0	2·7	.	.	.
23	.	.	17·6	0·5	12·9	.	.	21·0	24·0	.	5·6	.
24	.	**32·4**	24·6	.	0·7	.	.	2·5	1·5	13·0	.	.
25	4·0	.	4·1	12·0	5·2	.	.	2·7	8·4	7·4	5·8	.
26	11·4	.	4·7	3·2	0·6	.	12·5	0·4	.	.	13·5	.
27	4·5	31·0	.	4·4	6·1	.	**34·0**	.	.	.	.	3·6
28	**27·0**●	.	**37·0**	34·0	.	.	.	.	.	.	0·7	.
29	4·9		9·6	**64·0**	1·5	.	.	.	.	.	.	2·4
30	.		34·6	.	.	.	.	4·7	1·5	4·3	.	.
31	2·6		2·6		.		.	22·4		.		.
M. S.	**101**	**157**	**232**	**257**	**80**	**157**	**182**	**164**	**223**	**152**	**213**	**263**

Godišnja suma = 2181 mm

	Januar	Februar	Mart	April	Maj	Juni	Juli	Avgust	Septembar	Oktobar	Novembar	Decembar
229	**Sinji Vrh** № 266											r. Kupa
	.	.	.	11·1	.	.	**53·0**	.	.	.	.	.
	.	.	0·9	5·8	0·7	.	.	28·5	.	.	.	.
	.	5·5	.	3·3	4·8	.	.	1·0	.	.	.	5·7
	.	.	.	17·8	11·1	6·5	.	.	.	.	4·0	9·8
	.	.	3·6	7·5	8·7	.	.	6·1	.	0·6	10·6	.
	0·6	.	2·9	.	5·5	.	.	.	.	**57·7**	5·4	0·9●
	3·2	.	10·5	.	3·2	.	.	.	.	25·4	1·3	**7·7**
	8·1	.	.	2·8	.	40·8	3·2	.	.	23·6	.	9·0✱
	.	8·8	11·2	.	.	.	1·6	.	.	8·1	.	1·8
	.	0·9	25·1	0·8	0·3	.	34·9	.	.	.	.	9·0
	.	.	7·8	.	.	.	41·9	.	42·7	1·0	**64·9**●	22·7
	.	16·5●	0·5	1·1	.	.	.	.	**57·5**	.	12·8✱	31·5✱
	.	3·6✱	8·3	2·2	.	1·4	.	.	22·6	.	3·7	5·6
	.	2·9✱	.	.	.	.	.	.	.	.	6·3	15·7
	.	0·3	9·5	14·5	.	.	.	6·4	17·0	.	34·8	16·0
	1·3✱	.	.	.	.	39·0	.	.	9·4	3·8	.	**49·0**
	1·9✱	.	.	20·9	.	**86·4**	40·0	**30·0**	.	.	.	9·3
	1·4✱	21·1✱	.	8·0	.	.	14·5	.	.	.	9·4	.
	2·5✱	3·4✱	.	.	.	5·0	11·6	.	.	2·5	.	11·4✱
	19·1●	.	.	10·3	.	6·1	0·9	.	13·6	.	3·8	.
	12·7✱	8·2	4·4	2·8	.	.	.	.	.	.	6·6	.
	.	1·9	6·0	7·2	.	.	.	23·4	6·7	.	.	0·2✱
	.	.	15·8	.	**14·3**	.	.	23·0	19·0	.	6·8	.
	.	**30·4**✱	13·1	.	.	.	.	.	.	4·8	.	.
	3·8✱	.	22·7	14·9	6·8	.	.	5·3	4·1	2·7	6·9	.
	11·2✱	.	4·9	10·5	.	0·7	10·9	.	.	.	15·1	.
	4·4✱	2·3	.	2·3	7·0	.	13·2	0·5	.	.	.	2·4✱
	22·1	.	24·1	**55·2**	1·0	.	.	.	.	.	1·5✱	0·1✱
	3·8		7·4	46·6	.	.	3·1	.	.	.	.	0·5✱
	.		**27·6**	.	.	.	.	9·1	1·2	1·8	.	1·3✱
	4·5		3·4		.		.	12·4		.		0·2✱
M. S.	**101**	**106**	**210**	**246**	**63**	**186**	**229**	**146**	**194**	**132**	**194**	**210**

Godišnja suma = 2017 mm

Dan	Januar	Februar	Mart	April	Maj	Juni	Juli	Avgust	Septembar	Oktobar	Novembar	Decembar
№ 230	**Adlešići** № 267											r. Kupa
1	.	.	.	9·1	.	.	8·1	.	.	.	.	.
2	.	.	.	5·4	0·9	.	.	**52·1**	1·1	.	.	.
3	.	.	.	1·0	6·1	5·6	.	1·1	.	.	.	2·4
4	.	.	.	18·2	**12·1**	3·8	.	5·1	.	.	.	9·9
5	.	.	2·8	5·7	2·4	.	.	.	.	.	8·2	.
6	.	3·8	1·9	.	9·4	.	.	.	.	**76·4**	10·6	6·6
7	2·4●	.	6·1	.	3·1	.	.	.	.	24·8	2·4	8·2●
8	8·1	.	.	2·9	.	16·7	1·6	.	.	17·4	.	8·4✱
9	2·3✱	12·7	8·1	.	.	.	3·1	.	.	7·9	.	.
10	.	0·6	21·4	.	.	.	42·1	.	.	.	.	5·4
11	.	.	5·1	.	.	.	**89·1**	.	36·1	5·7	**66·4**●	3·2
12	.	24·2●	.	2·6	.	.	0·8	.	**45·8**	1·3	10·4●	**49·6**✱
13	0·5✱	2·4✱	7·9	1·4	.	.	.	.	22·1	.	.	3·6
14	.	1·4✱	.	.	.	.	.	.	.	.	6·9●	14·0
15	.	.	6·1	3·7	.	.	.	2·4	18·6	.	34·2	9·4
16	1·6✱	.	0·4	.	.	26·1	.	.	8·7	8·6	.	40·3
17	.	.	.	19·1	.	**67·1**	35·1	32·9	.	.	.	9·9
18	1·4✱	21·9●	.	4·1	.	5·4	19·1	.	.	.	9·9	1·8
19	.	1·6✱	.	3·2	.	4·9	0·8	.	1·2	.	1·4	11·2●
20	**20·6**●	.	.	5·9	.	8·0	8·4	.	12·3	.	2·6	.
21	14·1●	11·9	5·4	2·4	.	0·9	.	1·2	.	.	8·1	.
22	.	.	5·6	8·9	.	.	.	19·9	2·4	.	5·6	.
23	.	.	9·8	.	1·2	.	.	22·6	21·6	.	.	.
24	.	**32·9**✱	3·4	.	.	.	.	1·1	1·4	.	.	.
25	3·6✱	.	**25·1**	9·3	7·0	.	.	2·6	2·6	6·4	5·9	.
26	9·4✱	.	3·2	4·1	.	5·3	4·8	3·9	.	.	13·2	.
27	0·6●	7·6	.	2·7	1·9	.	19·8	.	.	.	.	.
28	20·2●	.	20·9✱	35·9	.	.	.	.	.	.	1·9✱	1·9✱
29	.		4·9✱	**49·2**	0·5	.	2·1	.	.	.	.	3·4✱
30	.		22·3✱	.	.	0·5	.	1·6	.	.	.	0·9✱
31	0·1		4·1		.		2·9	.		.		
M. S.	**91**	**121**	**165**	**195**	**45**	**144**	**238**	**147**	**174**	**149**	**188**	**190**

Godišnja suma = 1847 mm

	Januar	Februar	Mart	April	Maj	Juni	Juli	Avgust	Septembar	Oktobar	Novembar	Decembar
231	**Črnomelj** № 268											r. Kupa
	.	.	0·5	10·7	.	.	28·5	0·5	.	.	.	.
	.	0·1	.	3·5	0·8	.	.	**85·2**	2·4	.	.	.
	.	5·3	.	0·7	8·1	4·3	.	1·3	.	.	.	6·3
	.	.	.	19·6	**11·2**	2·8	.	.	.	.	1·5	13·2
	.	.	3·0	3·6	7·0	.	.	.	.	1·2	8·6	.
	0·5	0·7	3·8	.	4·2	.	.	.	.	**55·6**	7·4	9·8
	5·0	.	7·3	.	2·5	.	.	.	.	28·0	3·0	5·5●
	6·2	.	.	1·8	.	11·0	15·2	.	.	22·3	.	10·9✱
	.	8·9	7·5	2·0	.	.	5·2	.	.	7·8	.	6·3
	.	0·4	17·0	0·6	.	.	25·2	.	.	0·3	1·0	7·5
	.	.	5·1	.	.	.	**61·0**	.	39·5	5·0	**67·6**●	17·6
	.	21·5●	2·1	2·8	.	.	1·2	.	**53·4**	.	10·0●	28·5✱
	.	1·0✱	10·2	0·3	.	.	.	.	23·0	.	2·1	4·3
	.	1·1✱	.	0·2	.	.	.	.	.	.	6·9	10·5
	.	.	3·5	15·8	.	.	1·4	.	16·4	.	24·1●	11·5
	1·5✱	.	.	0·1	.	57·5	.	.	9·2	3·1	.	**39·8**
	0·9✱	.	.	8·8	.	**59·2**	50·0	33·2	.	1·8	.	6·3
	1·3✱	24·0●	.	7·7	.	0·8	27·2	.	.	.	9·6	1·3
	1·1✱	0·8	.	8·3	.	7·8	0·1	.	2·3	.	1·3	8·3●
	2·4✱	.	.	10·6	.	4·5	.	.	16·2	.	3·9	1·2✱
	15·8✱	13·6	0·5	1·8	.	.	.	3·7	0·6	.	7·2	.
	.	0·8●	5·5	9·5	.	.	.	14·2	4·3	.	.	.
	.	3·3	13·2	.	5·0	.	.	19·7	22·2	.	4·7	.
	.	**30·6**●	8·0	.	9·2	.	.	3·5	0·3	6·8	0·3	.
	3·8✱	.	18·8	11·5	1·3	.	.	0·7	9·7	7·8	4·1	.
	9·8✱	.	5·4	2·6	1·0	.	15·0	0·3	.	.	7·2	.
	2·5✱	3·6	.	8·2	.	0·8	32·8	.	.	.	.	1·1✱
	21·0✱	0·5	**32·7**	36·0	.	.	.	.	.	.	1·7✱	.
	2·4		6·5	**45·0**	0·8	.	.	.	.	.	.	.
	.		17·0	.	.	.	.	2·4	0·9	0·7	.	.
	1·0		3·7		.		4·8	9·9		.		.
M. S.	**75**	**116**	**171**	**212**	**51**	**149**	**268**	**175**	**200**	**140**	**172**	**190**

Godišnja suma = 1919 mm

Dan	Januar	Februar	Mart	April	Maj	Juni	Juli	Avgust	Septembar	Oktobar	Novembar	Decembar
№ 232	**Radovica** № 271											r. Kupa
1	.	.	.	.	.	.	5·4	.	.	.	.	.
2	.	.	.	0·9	0·8	.	.	**68·9**	.	.	.	.
3	.	6·1	3·4	.	**14·8**	0·2	.	.	1·5	.	.	3·7
4	.	.	.	23·6	1·9	0·3	.	0·1	.	.	1·5	8·5
5	.	.	2·8✱	10·6	0·6	.	.	0·1	.	1·9	6·4	.
6	.	.	1·3	.	1·7	.	.	.	.	**70·4**	7·2	.
7	3·1●	4·6	3·1	.	0·3	.	1·1	.	.	21·0	.	4·6✱
8	0·5●	.	.	1·8	.	5·3	0·1	.	.	21·2	.	16·8✱
9	0·2	11·0	6·6	2·2	.	.	8·5	.	.	1·4	.	1·5
10	.	0·7	16·1	0·9	.	1·2	30·6	.	.	.	0·4●	5·3✱
11	.	.	6·0	.	0·3	.	36·6	11·7	28·0	1·5	**71·6**●	10·5✱
12	.	0·5●	1·3	2·2	.	.	.	.	**45·3**	0·7	7·4✱	12·4
13	.	.	10·1	0·2	.	0·8	.	.	21·0	.	1·5	20·6
14	0·3✱	.	.	0·1	.	.	.	.	.	.	6·2●	1·6
15	.	.	5·2	6·5	0·1	.	.	.	7·2	.	.	20·5
16	3·6✱	.	2·2	.	0·2	**51·6**	.	.	.	4·6	.	**42·7**
17	3·1✱	14·7●	.	15·7	.	51·0	.	35·3	.	0·2	.	4·3
18	1·3✱	3·7✱	.	5·3	.	1·5	**84·4**	.	.	.	2·7	.
19	1·4●	0·6✱	.	29·8	.	6·3	0·4	.	2·1	.	.	0·3✱
20	17·4✱	1·5	.	5·2	.	4·2	25·5	.	12·6	.	11·5	.
21	15·3✱	6·8	4·1	0·2	.	.	.	1·9	.	.	12·5	.
22	.	4·8●	3·5	8·1	.	.	.	9·5	0·9	.	1·4	.
23	.	**27·9**	12·7	.	1·2	.	.	12·7	22·5	8·5	3·8	.
24	.	.	0·9	.	.	.	.	.	4·2	.	.	.
25	.	.	16·3	12·4	0·3	.	8·4	7·6	3·3	.	.	.
26	14·5✱	.	1·5	2·7	6·5	14·4	3·4	0·8	.	.	12·6	.
27		.	.	3·8	11·8	.	20·8	.	.	.	.	0·4✱
28	**22·7**	.	**33·6**✱	23·4	.	.	.	.	.	.	.	.
29	0·3		1·5✱	**28·5**	.	4·4	.	12·5	.	.	1·3✱	0·1✱
30	.		3·8✱	.	.	.	.	.	0·3	.	.	0·1✱
31	.		14·2		.		17·2	.		0·2		0·3✱
M. S.	**84**	**83**	**150**	**184**	**41**	**141**	**242**	**161**	**149**	**132**	**148**	**154**

Godišnja suma = 1669 mm

III Tabela svakodnevnih opažanja vodenih taloga

№ 233 Ravna Gora № 272 r. Kupa

Dan	Januar	Februar	Mart	April	Maj	Juni	Juli	Avgust	Septembar	Oktobar	Novembar	Decembar
1	0·4	0·3	8·2	11·8	.	.	15·5	0·1	.	.	.	.
2	.	0·2	.	12·5	6·6	.	.	40·6	1·4	.	.	8·4
3	.	7·3	0·2*	1·9	10·9	0·4	.	2·7	.	.	0·5	50·9
4	.	.	0·2*	14·9	15·7	0·3	.	4·9	2·7	.	11·8	30·3
5	.	0·3	20·9●	7·1	15·9	.	.	6·0	.	1·1	13·5	.
6	2·0	8·4●*	17·2	.	9·2	.	.	1·4	.	**75·3**	5·6	15·1●*
7	4·7●*	6·0	13·3	.	3·1	.	0·4	.	.	31·2	6·3	8·9*
8	6·9●*	0·8	4·0	0·9	.	9·2	4·4	.	.	29·0	.	49·2*
9	.	15·1	36·0	0·4	.	17·2	12·6	0·2	.	11·3	.	25·8
10	.	0·9	47·9	0·2	.	.	23·6	.	.	1·1	3·8	18·5
11	.	.	14·1*	1·9	.	0·4	38·8	2·6	33·4	7·0	**84·8●***	26·2●*
12	.	21·0●*	0·8	6·8	.	.	1·3	.	**69·2**	.	25·5*	48·8●*
13	0·2*	5·4*	24·5	5·4	.	.	.	.	26·2	.	10·4*	6·2
14	.	5·7*	3·0	2·5	7·4	.	.	.	.	.	14·0	42·1
15	.	0·9*	**51·4●***	23·9	.	.	0·2	13·5	50·5	.	45·1●*	25·9
16	3·0*	.	5·9	11·8	0·3	13·9	.	1·7	9·1	.	.	**65·4●***
17	4·6*	.	.	23·9	.	**78·3**	8·8	39·6	0·1	4·4	.	10·1●*
18	2·0*	25·2●*	.	10·8	.	0·5	21·0	.	1·6	.	26·0	3·8
19	4·8	6·9*	0·6	.	.	10·6	**46·8**	.	3·6	1·7	2·1	12·7*
20	**42·8●***	.	.	25·3	.	10·7	0·3	.	34·1	.	16·2	.
21	15·9	.	11·8●*	15·6	.	0·3	.	2·8	2·5	.	16·3	.
22	.	7·4●*	14·7	20·4	.	.	.	37·8	3·6	.	0·3	.
23	.	18·3●*	46·3	0·7	**36·3**	.	.	26·8	21·4	.	7·3	.
24	.	**31·5**	13·6●*	.	2·0	.	.	4·0	4·8	56·9	0·4	.
25	.	.	24·2*	15·3●*	0·8	.	.	14·7	8·2	27·9	8·4	.
26	22·7*▲	4·4	4·9	6·2	.	0·5	6·7	0·5	.	.	20·4*	1·0*
27	5·0	4·1	0·9●*	1·3●*	0·9	0·6	8·5	0·2	.	.	.	4·3*
28	40·3	2·2	47·4*	48·7●*	1·1	.	.	0·8	.	.	1·6*	3·6*
29	17·7		10·4*	**68·2**	.	0·6	3·6	0·1	.	.	0·1*	5·2*
30	0·5		49·6*	.	.	0·8	.	33·8	1·4	12·9	.	3·9*
31	4·8		2·3●*		.		.	**49·9**		.		2·7*
M. S.	**178**	**172**	**474**	**338**	**110**	**144**	**193**	**285**	**274**	**260**	**320**	**469**

Godišnja suma = 3217 mm

№ 234 Gomirje № 273 r. Kupa

Dan	Januar	Februar	Mart	April	Maj	Juni	Juli	Avgust	Septembar	Oktobar	Novembar	Decembar
1	2·3	.	13·4	10·2	.	.	5·0	2·1	25·2	.	.	.
2	.	.	.	8·2	3·6	.	.	**50·2**	1·2	.	3·2	.
3	.	5·7	.	9·7	7·3	.	.	.	.	.	3·5	4·0
4	.	.	.	15·2	3·1	0·9	.	5·9	2·4	.	3·9	7·0
5	.	.	13·0	.	16·2	0·5	.	7·5	.	0·9	4·7	9·0●*
6	2·5●*	3·5	7·3	.	3·7	.	.	0·9	.	**63·8**	2·8	.
7	9·2	.	9·5	.	.	.	.	.	.	26·4	.	22·0●*
8	9·0	.	22·4	1·1	.	63·5	4·2	.	.	24·5	.	11·0
9	.	12·5	16·8	12·5	.	8·4	.	.	.	19·9	.	8·0
10	.	1·4	44·8	0·5	3·7	.	7·1	.	.	14·4	2·2	9·3
11	.	.	13·2	.	0·5	.	**36·5**	.	46·7	.	**81·3**	37·2●*
12	.	17·5●*	33·7	.	.	.	.	.	**57·3**	.	13·0*	20·5●*
13	.	3·4*	16·7	.	.	2·5	.	.	31·2	.	9·2*	38·5
14	.	5·2*	.	1·3	.	.	8·5	.	.	.	11·4	4·4
15	.	2·2*	**53·0**	5·8	.	.	.	24·5	25·7	.	52·4●*	9·9
16	1·4*	.	2·2	.	.	45·2	.	.	12·2	3·1	.	**107·5**
17	2·5*	.	.	19·1	.	**88·0**	20·8	35·2	.	4·5	.	20·0
18	1·6*	26·4*	.	15·2	.	.	16·3	.	.	.	5·7	18·0
19	3·4	14·4*	.	.	.	.	19·4	.	.	0·7	10·3	9·8●*
20	**27·3***	.	8·0	.	.	.	1·4	.	13·4	.	2·2	16·3*
21	.	9·4●*	8·5	.	.	.	.	.	0·6	.	5·0	14·0*
22	.	2·8▲	3·3●▲	12·3	.	.	.	22·7	5·4	.	3·1	2·0*
23	8·2*	1·5●*	44·8	32·2	**19·3**	.	.	31·3	19·5	.	9·2	19·6*
24	20·5*	**36·5**	20·8	.	.	.	.	.	16·9	.	14·0	5·5●*
25	20·8*	.	16·2●*	11·8	.	.	.	.	12·3	.	5·3	.
26	20·0●*	.	0·9	7·3	.	.	2·1	.	.	.	18·5●*	7·2*
27	8·2▲	.	.	.	.	.	16·2	.	.	.	.	5·0*
28	25·7	.	37·5*	34·0	4·7	.	.	14·2	.	.	2·4*	5·3*
29	8·9		16·3●*	**63·3**	.	.	7·2	.	.	.	.	4·5*
30	.		25·2●*	0·8	.	.	.	12·1	.	.	.	3·4*
31	5·3		3·2		.		.	25·0		.		2·1*
M. S.	**177**	**142**	**431**	**261**	**62**	**209**	**145**	**232**	**270**	**158**	**263**	**421**

Godišnja suma = 2771 mm

№ 235 Ogulin № 274 r. Kupa

Dan	Januar	Februar	Mart	April	Maj	Juni	Juli	Avgust	Septembar	Oktobar	Novembar	Decembar
1	.	.	.	1·7	.	.	.	0·4	.	.	.	.
2	0·2	.	.	8·7	.	.	.	**100·2**	.	0·4	.	0·4
3	.	4·2	.	5·0	6·5	.	.	5·8	.	.	.	4·5
4	.	.	.	17·2	8·0	.	.	.	.	.	6·0	27·8
5	.	.	9·7	9·6	20·0	.	.	.	2·5	.	14·0	.
6	5·6	.	7·4	.	4·7	6·0	.	.	.	**50·0**	4·0	9·7●*
7	5·7	6·9	14·0	.	8·0	0·5	.	.	.	26·5	3·2	10·2●*
8	.	.	.	1·7	.	23·5	.	.	.	25·7	.	18·9
9	4·7●*	0·7	37·9	.	.	.	4·7	.	.	15·7	.	1·7
10	.	0·4	**43·0**	0·3	.	.	.	.	.	5·0	.	10·0
11	.	.	18·0	.	.	.	**40·2**	4·4	46·1	2·2	**57·0**	15·0●*
12	.	25·7●*	1·0	.	.	.	.	.	**54·5**	.	18·4●*	21·6
13	0·2*	7·0*	16·0	6·0	.	16·6	3·0	.	16·7	.	8·4●*	2·0
14	.	3·4*	34·0	.	.	0·8	.	.	.	.	8·0	12·7
15	.	1·0*	2·4	5·2	.	.	5·0	21·6	13·5	.	29·8●*	5·5
16	0·9*	.	.	4·4	.	25·5	.	17·5	8·2	5·0	.	**45·7**
17	.	.	.	33·7	.	**94·4**	10·2	31·9	.	.	.	16·0
18	4·2*	25·4●*	.	5·0	.	0·4	13·7	.	.	.	14·9	.
19	6·8●*	4·7	.	2·8	.	5·0	16·5	0·3	1·5	3·0	1·2	23·4*
20	**38·5●***	.	.	18·0	.	.	1·8	.	9·9	.	3·5	.
21	.	12·7●*	.	3·0	.	7·4	.	1·6	.	.	8·9	.
22	.	14·7	13·7	.	.	.	.	16·0	8·0	.	.	.
23	.	2·0●*	28·7	2·7	**48·5**	.	.	21·2	28·7	.	6·9	.
24	0·4*	**31·0***	8·0	.	5·0	.	.	5·7	1·7	.	0·3	.
25	5·7*	.	20·0	15·9	2·4	.	.	7·0	9·2	5·7	.	.
26	0·3*	.	13·0	1·5	2·5	.	3·0	5·0	.	.	24·4●*	.
27	0·5●*	9·0	1·5●*	.	.	16·7	17·0	5·7	.	.	.	3·4*
28	25·7	.	27·5*	**57·5**	.	.	.	19·9	.	.	1·6*	7·2*
29	.		9·4*	49·5	.	.	8·9	.	.	.	.	2·5*
30	10·0		.	.	.	.	.	.	.	.	.	1·3*
31	10·3		10·0		.		.	19·8		.		.
M. S.	**120**	**149**	**315**	**249**	**106**	**197**	**124**	**284**	**201**	**139**	**211**	**240**

Godišnja suma = 2335 mm

№ 236 Cazin № 275 r. Kupa

Dan	Januar	Februar	Mart	April	Maj	Juni	Juli	Avgust	Septembar	Oktobar	Novembar	Decembar
1	.	.	.	9·3	5·2	.	.	3·7	.	8·7	.	12·9
2	.	.	.	12·7	**20·3**	3·4	7·6	.	.	.	.	.
3	.	.	.	4·4	15·5	9·1	.	16·8	.	.	7·2	19·7
4	.	.	.	.	18·1	.	10·2	.	.	.	4·5	.
5	.	.	.	.	10·9	.	.	.	.	**26·8**	.	1·6
6	.	.	.	11·8	13·5	.	.	6·1	.	23·7	.	11·2
7	13·7	.	4·2	.	.	.	13·3	.	.	8·3	.	4·1
8	.	11·5	8·4	2·5	.	.	10·7	.	.	7·2	7·1	.
9	3·8*	10·4	**29·3**	.	.	.	.	.	.	.	17·6	.
10	.	.	9·1	8·2	.	.	9·6	2·3	20·7	.	**28·4●***	**35·8**
11	.	10·1●*	2·4	.	.	.	.	.	**25·8**	.	15·4*	4·2
12	.	2·6●*	7·8	7·3	.	18·3	.	.	16·1	.	.	19·5
13	.	.	.	6·1	.	.	6·4	.	6·5	.	12·5	12·3
14	.	.	7·2	4·5	2·5	17·7	.	.	.	.	4·7	8·2
15	3·2*	.	1·1	.	1·4	.	.	3·2	.	.	3·1	.
16	.	.	.	.	.	**31·2**	.	15·7	.	3·7	.	.
17	.	10·5*	.	19·6	.	.	2·2	.	.	.	.	14·2
18	.	.	.	**24·8**	.	3·2	**28·6**	.	.	5·4	.	18·4*
19	.	.	.	14·3	.	17·3	13·4	.	10·2	.	.	.
20	.	6·7	4·7	4·4	.	15·5	.	.	.	.	.	.
21	.	13·2●*	14·6	3·7	.	.	.	22·2	.	.	8·2	3·8*
22	.	.	15·9	.	2·4	.	.	13·5	20·2	.	.	.
23	.	**21·3***	20·5	.	10·6	.	.	**27·4**	.	.	.	.
24	.	.	15·3	15·4	2·7	.	.	24·2	15·3	.	.	.
25	**26·5***	.	12·7	7·2	.	.	.	.	.	.	9·2	6·7*
26	14·4*	.	.	6·1	4·7	.	17·3	.	.	.	.	12·9*
27	12·7	.	16·2	17·2	3·5	.	.	6·3	.	3·6	.	8·5*
28	.	7·8	17·6	8·5	.	.	.	.	.	.	4·8	3·4*
29	.		8·3	12·3	.	17·9	.	.	8·3	.	.	.
30	10·1*		7·1	7·2	.	18·7	.	12·8	.	.	.	.
31	.		5·3		.		.	.		.		.
M. S.	**84**	**94**	**208**	**208**	**111**	**152**	**119**	**154**	**123**	**87**	**123**	**197**

Godišnja suma = 1660 mm

37 **Zvečaj** № 276 r. Kupa

Januar	Februar	Mart	April	Maj	Juni	Juli	Avgust	Septembar	Oktobar	Novembar	Decembar
.	.	0·3	14·6	.	.	13·4	4·8	.	.	.	.
.	.	.	4·2	3·2	.	.	31·3	.	.	2·9	.
.	3·4	.	2·1	5·1	2·1	.	26·4	.	.	.	.
.	.	.	15·2	5·4	.	.	16·3	.	.	.	14·4
.	.	2·4	2·1	6·1	.	.	.	.	.	34·6	.
.	0·4	9·1	.	8·1	.	.	.	.	**57·4**	16·4	4·6●
2·4	.	13·9	.	3·4	.	.	.	.	16·4	.	12·6
12·0	.	.	4·3	.	24·1	0·6	.	.	32·4	.	10·4
.	13·4	14·6	.	.	.	.	.	.	16·6	.	.
.	.	**40·1**	.	.	.	37·4	.	.	.	8·4	16·4
.	.	11·1	.	.	.	**38·4**	23·4	46·3	.	**39·5**●	26·4●
.	12·1●	.	.	.	.	.	.	33·3	.	19·5●	20·3
0·2*	.	16·4	.	.	.	.	.	16·4	.	8·6	4·6
.	3·4*	.	.	.	.	.	.	.	.	16·7●	16·4
.	.	14·1	3·2	.	.	.	11·4	26·4	.	38·6●	16·4
0·3*	.	.	5·4	.	43·3	.	.	0·6	.	.	30·8
0·2*	.	.	26·0	.	**63·0**	17·4	**36·4**	.	.	.	13·4
0·1*	**30·1**●	.	8·2	.	.	18·4	.	.	.	8·4	.
8·4	.	.	1·2	.	2·4	12·5	.	.	3·2	3·6	**32·2***
23·7●	.	.	9·1	.	3·6	.	.	2·1	.	12·4	10·4*
3·4	9·1	4·5	3·4	.	.	.	.	.	.	3·4	.
.	.	.	8·7	.	.	.	10·0	.	.	.	4·5*
.	.	9·4	.	**8·4**	.	.	23·0	**51·4**	.	4·5	.
.	**30·1**●	10·5	.	.	.	.	13·4	.	.	.	.
3·4*	.	25·4	13·4	8·2	4·3	.	10·1	3·4	.	3·7	.
23·1*	.	17·4	7·8	.	7·0	6·4	3·4	.	.	8·6	.
.	3·4	.	.	7·8	3·4	17·1	8·3	.	.	.	2·1*
24·6●	.	30·0*	**38·0**	4·0	.	.	.	.	.	.	1·2*
9·1▲		14·1●	36·4	.	.	.	.	.	.	.	2·4*
.		16·4●	.	.	9·4	.	7·4	.	.	.	1·4*
2·1		20·1●	.	.		8·4	10·1		.		0·2*
113	**105**	**270**	**203**	**60**	**163**	**170**	**236**	**180**	**126**	**230**	**241**

dišnja suma = 2097 mm

№ 238 **Karlovac** № 277 r. Kupa

Dan	Januar	Februar	Mart	April	Maj	Juni	Juli	Avgust	Septembar	Oktobar	Novembar	Decembar
1	.	.	2·7	9·7	.	.	13·2	0·8	.	.	.	.
2	.	.	.	3·4	0·2	.	.	26·8	0·9	.	1·6	.
3	.	2·0	0·7	1·0	2·2	8·0	.	2·0	.	.	3·8	5·4
4	.	.	.	11·6	**16·6**	6·6	.	7·3	.	.	.	7·3
5	.	.	1·7	7·7	4·8	.	.	.	.	2·0	12·6	.
6	0·5	0·5	1·4	.	5·5	.	.	.	.	**48·2**	8·6	2·7
7	.	.	8·1	.	4·7	.	.	.	.	21·2	1·6	5·2●
8	13·0	.	.	6·4	.	1·7	.	.	.	17·5	.	7·8
9	.	.	21·7	.	.	.	7·5	.	.	8·5	.	.
10	.	**16·0**	**22·6**	.	.	.	25·3	.	.	.	0·6	7·4
11	.	.	7·3	.	.	.	40·0	4·0	**32·5**	.	**35·4**●	.
12	.	.	.	0·3	.	.	2·6	.	20·0	.	22·0	28·0●
13	.	.	.	0·4	.	.	.	.	29·4	.	4·8	.
14	.	.	10·4	.	.	.	.	.	.	.	4·0●	17·6
15	.	.	.	3·0	.	.	.	3·2	24·5	.	14·2●	.
16	.	.	9·6	15·8	.	32·7	.	.	2·4	.	.	**35·4**
17	.	.	.	14·0	.	**65·3**	4·6	**37·9**	.	.	.	9·4
18	.	11·9	.	7·1	.	1·0	5·1	.	.	.	7·2	.
19	.	8·9	.	7·3	.	0·8	0·2	.	.	1·5	2·6	7·4*
20	5·0	.	.	4·4	.	1·1	1·0	.	9·8	.	1·4	.
21	**24·0**	3·6	.	1·0	.	2·0	.	.	.	.	5·0	.
22	.	2·1	7·1	11·2	.	.	.	13·2	1·6	.	4·0	.
23	.	2·0	13·4	.	10·5	.	.	18·2	22·3	.	4·8	.
24	.	.	1·8	2·0	0·8	.	.	.	1·3	.	.	.
25	*	.	19·8	.	5·8	11·7	.	17·5	1·5	13·2	3·5	.
26	*	.	11·3	25·4	0·4	3·6	12·3	2·4	.		14·7	.
27	.	.	.	0·3	1·4	15·2	**65·3**	.	.	.	.	.
28	*	.	1·4●	22·5	1·2	.	.	.	.	.	1·0●	.
29	.		14·3●	**35·1**	.	.	5·8	.	.	.	.	.
30	.		14·5●	.	.	2·7	.	1·3	2·7	.	.	.
31	1·0		11·1		.		1·3	9·9		.		.
M. S.	**44?**	**47**	**181**	**190**	**54**	**152**	**184**	**145**	**149**	**112**	**153**	**134**

Godišnja suma = 1545 mm

39 **Celine** № 840 r. Kupa

.	.										
.	.										
.	3·7										
.	.										
.	.										
.	.										
4·5●	.										
.	.										
0·1	14·8										
.	.										
.	.										
.	23·2*										
.	.										
.	.										
.	.										
5·2*	.										
.	.										
3·1*	11·2*										
0·5*	0·7										
19·9*	.										
11·8	2·9●										
.	20·6										
.	.										
.	**28·6**●										
4·7*	.										
9·1*	.										
0·5*	.										
16·8▲	.										
4·1											
.											
1·2											
82	**106**										

№ 240 **Plešević** № 985 r. Kupa

1	.	.	.	1·6	1·7	.	.	**56·5**	.	0·1	1·0	.
2	.	.	2·7	1·1	8·1	1·2	.	.	.	.	.	1·9
3	.	3·4	.	13·4	12·2	1·7	.	9·8	.	0·3	7·0	4·0
4	.	.	1·9	1·6	0·9	.	.	.	.	3·0	6·5	.
5	.	.	1·4	.	3·3	.	.	.	.	13·0	3·0	2·2
6	4·4	.	4·8	.	4·2	.	.	.	.	**23·0**	1·5	3·6
7	.	.	.	0·6	.	2·7	0·3	.	.	11·5	0·2	7·4*
8	.	14·9	4·3	.	.	.	.	.	.	5·0	.	0·5
9	.	0·2	**16·2**	8·0	.	.	**43·3**	.	.	0·2	0·6	5·1
10	.	.	8·2	.	.	.	30·0	4·2	**32·6**	0·7	**48·6**	16·8
11	.	17·8●	0·2	4·4	.	.	1·0	.	28·0	0·3	18·8	0·3
12	.	.	9·1	6·1	.	.	.	.	15·7	.	8·8	0·5
13	.	.	.	.	.	.	.	.	.	.	1·6	11·5
14	.	0·4*	4·2	1·6	.	4·6	.	0·1	20·2	0·1	10·9	9·5
15	.	.	5·5	1·2	.	23·0	.	.	3·8	1·3	.	**27·5**
16	3·3*	.	.	5·8	.	**52·2**	.	34·4	.	.	11·0	3·5
17	.	21·5	.	5·4	.	2·6	3·6	0·1	.	0·8	.	.
18	.	0·8	.	5·0	.	0·9	.	.	.	0·3	1·0	2·8
19	8·9*	.	.	0·6	.	3·8	3·6	.	8·4	.	3·5	1·4
20	**25·2***	13·4	.	0·1	.	1·8	.	.	.	.	7·8	.
21	.	9·8	4·8	7·8	.	.	.	8·6	1·0	.	.	.
22	.	1·7	16·0	.	0·9	.	.	8·9	21·6	.	3·6	.
23	.	**34·9***	1·4	.	.	.	.	1·3	.	2·7	.	.
24	.	.	12·0	15·5	**17·5**	1·0	.	6·2	3·0	7·6	3·2	.
25	10·5*	.	5·1	2·1	.	31·7	8·5	.	.	4·0	9·5	0·5
26	.	1·4	0·3	1·9	1·4	.	25·3	1·8	.	.	.	.
27	13·4*	.	16·0*	16·5	.	.	.	.	.	.	.	1·0*
28	.	.	8·9	**34·2**	0·3	1·2	1·3	.	.	.	.	.
29	7·0		6·6	.	.	0·2	.	.	.	0·1	.	.
30	.		3·7	.	.	17·0	2·6	8·8	.	.	.	.
31	.		3·0	.			.	2·0		.		.
M. S.	**73**	**120**	**136**	**135**	**51**	**146**	**120**	**143**	**134**	**74**	**148**	**100**

Godišnja suma = 1380 mm

III Tabela svakodnevnih opažanja vodenih taloga

№ 241 Lijevo Središčko № 916 r. Kupa

Dan	Januar	Februar	Mart	April	Maj	Juni	Juli	Avgust	Septembar	Oktobar	Novembar	Decembar
1	.	.	.	6·2	.	.	13·8	0·4	0·7	0·2	.	.
2	.	.	.	2·4	1·4	.	.	27·6	0·4	.	.	.
3	0·5	1·7	1·2	1·5	4·6	5·1	.	3·7	.	.	.	.
4	.	.	0·2	9·3	5·3	4·3	.	5·6	.	.	0·6	11·8
5	.	.	0·8	3·0	10·2	.	.	.	.	1·6	13·0	.
6	0·8	1·1	3·8	.	5·7	.	.	.	.	**48·0**	5·3	2·1
7	5·2	.	13·6	.	2·7	.	.	.	.	16·8	0·8	3·4●
8	2·1	.	.	0·8	.	.	.	.	.	15·2	0·4	7·8●
9	.	21·2	17·6	.	.	.	2·0	.	.	4·8	0·2	.
10	.	.	11·7	5·6	.	.	16·1	.	.	0·4	0·8	5·1
11	.	.	7·6	.	.	.	**33·2**	4·2	**43·0**	0·3	**26·0**●	19·0●
12	.	18·8●	.	.	.	.	3·4	.	27·6	0·3	22·0●	22·4
13	.	4·8	13·9	8·5	.	.	.	.	19·2	0·2	14·9	.
14	.	.	0·5	.	0·2	0·1	.	.	.	0·2	.	20·2
15	.	.	8·6	4·3	0·3	0·2	.	0·5	8·5	0·2	21·9●	7·7
16	3·4*	.	2·9	.	0·2	41·0	.	0·4	4·3	0·2	.	**30·6**
17	0·8*	.	.	12·0	.	**62·3**	.	**32·1**	.	0·7	.	12·1
18	1·2*	19·5●	.	5·1	.	.	3·8	.	.	0·5	4·9	.
19	5·2*	1·9	.	1·0	.	2·0	0·8	.	.	0·3	1·0	10·7*
20	5·4●	.	.	2·6	.	19·6	2·7	.	10·2	.	3·2	.
21	13·3	1·0	3·4	1·3	.	12·1	.	.	0·4	.	7·1	.
22	.	3·1	6·1	8·5	.	.	.	7·0	3·0	.	0·6	.
23	.	1·3*	3·5	.	4·2	.	.	12·4	16·7	.	2·6	.
24	.	**22·1**	0·7	.	0·7	.	.	2·2	3·4	0·8	9·6	.
25	4·3*	.	18·2	12·6	**19·2**	6·4	.	25·6	1·8	8·5	1·2	1·4
26	16·4*	.	10·8	5·5	15·0	5·7	16·1	0·5	0·4	.	9·3	0·6
27	3·2*	.	.	.	3·6	2·6	20·2	.	0·4	.	.	1·2●
28	**22·1**	.	7·5*	19·6	3·2	.	.	2·5	0·3	.	.	0·4*
29	6·1		9·1*	**26·5**	.	.	2·6	.	.	.	.	0·2*
30	.		**18·8**	.	0·6	1·7	.	0·2	4·0	.	.	.
31	1·6		5·6		.		18·4	4·4		0·2		4·1*
M. S.	**92**	**97**	**166**	**136**	**77**	**163**	**133**	**129**	**144**	**99**	**145**	**161**

Godišnja suma = 1542 mm

№ 242 Velika Kladuša № 279 r. Kupa

Dan	Januar	Februar	Mart	April	Maj	Juni	Juli	Avgust	Septembar	Oktobar	Novembar	Decembar
1	.	.	.	2·3	3·5	.	.	27·3	5·2	7·5	.	.
2	.	.	2·3	.	.	9·2	.	21·8	.	.	.	.
3	.	.	.	2·3	.	2·1	.	18·2	.	.	.	24·0
4	.	.	.	5·2	3·4	.	.	.	.	.	29·2	.
5	.	.	.	.	**36·0**	.	.	.	.	**45·2**	23·5	.
6	9·0	.	22·3	.	23·7	.	2·3	.	.	32·4	5·2	20·3●
7	.	.	.	2·1	.	.	1·2	.	.	24·8	.	.
8	.	32·5	.	.	.	.	.	.	.	.	.	.
9	4·2	.	17·9	3·2	.	.	.	.	.	.	.	.
10	.	.	.	.	.	.	15·2	2·3	.	.	25·4	**26·2**
11	.	.	.	.	.	.	.	.	**47·8**	.	10·3●	17·5●
12	.	5·3*	29·2	.	.	.	.	.	39·3	3·5	15·1●	.
13	.	.	.	.	.	.	.	.	4·3	2·2	.	14·8
14	.	.	.	4·5	.	.	.	.	.	20·0	22·3●	.
15	.	.	.	22·3	.	.	.	.	.	.	.	12·7
16	.	.	.	5·7	.	26·0	.	.	.	.	5·2	17·2
17	**13·2***	**46·3**●	.	3·3	.	.	**19·2**	.	5·3	.	12·3	20·2
18	.	14·2	.	.	.	.	5·3	.	2·2	.	.	5·6●
19	.	.	.	15·2	.	6·0	4·2	.	.	.	2·2	.
20	.	.	.	13·0	.	.	.	.	3·2	4·2	5·3	.
21	2·3*	12·0	3·2	7·0	.	22·0	.	2·0	26·4	.	.	.
22	.	.	.	.	20·0	.	.	36·1	6·2	.	22·2	.
23	.	.	12·1	5·0	13·0	.	.	5·6	17·5	.	7·2	2·2*
24	.	3·2*	**32·5**	3·3	18·0	.	5·2	33·5	.	.	.	.
25	7·0*	.	13·2	4·2	.	.	.	.	.	.	**56·2**	.
26	3·2*	.	.	.	7·2	26·3	.	.	.	.	.	.
27	.	.	.	**72·2**	.	.	.	.	7·2	.	2·5	3·2*
28	.	.	13·2*	42·2	.	7·2	.	**42·3**	.	.	.	.
29	.		13·3*	.	.	.	.	5·2	.	.	.	.
30	2·4		7·2	.	.	**30·2**	.	13·0	.	.	.	.
31	.		5·3		.		.	.		.		.
M. S.	**41**	**114**	**172**	**213**	**125**	**129**	**53**	**207**	**165**	**140**	**244**	**164**

Godišnja suma = 1767 mm

№ 243 Bužim № 280 r. Kupa

Dan	Januar	Februar	Mart	April	Maj	Juni	Juli	Avgust	Septembar	Oktobar	Novembar	Decembar
1	.	.	.	2·4	1·7	.	.	18·3	.	.	.	.
2	.	1·4	1·3	1·1	4·6	6·5	.	11·2	.	.	.	.
3	.	.	.	2·9	4·9	0·9	.	4·3	.	2·9	9·7	19·8
4	.	.	0·4	13·2	**16·7**	.	.	.	.	.	27·1	.
5	.	.	4·2	.	11·4	.	1·4	.	.	**31·7**	5·2	.
6	5·9	.	6·9	.	9·2	.	.	.	.	23·2	2·7	11·7●
7	8·3	.	0·4	1·9	.	11·9	.	.	.	21·8	.	3·7
8	1·2	2·3	.	.	.	10·7	.	.	.	.	.	.
9	6·3*	8·1	**28·1**	2·7	2·1	.	1·6	.	.	.	.	.
10	.	0·5	8·9	.	.	.	**30·4**	.	3·4	.	**30·4**	**43·8**
11	.	13·2●	.	1·4	.	.	3·4	.	**52·8**	.	22·6●	11·6
12	.	5·4*	14·6	2·9	.	.	.	.	20·3	.	21·1●	10·5
13	2·9*	.	.	.	0·6	.	.	4·6	1·2	.	.	2·4
14	.	.	.	4·9	.	2·3	.	.	0·8	.	19·3●	.
15	3·6*	.	2·1	1·4	1·3	.	.	.	2·7	1·6	.	.
16	5·9*	.	.	7·6	.	**64·1**	1·9	**26·2**	.	.	.	2·4
17	.	24·4●	.	7·7	.	.	17·6	.	.	.	7·3	.
18	2·4*	3·4●	.	1·3	.	3·8	10·5	.	.	.	.	25·3*
19	.	.	.	9·6	.	.	1·7	.	2·1	.	1·6	7·9*
20	**29·1**●	1·3	12·1	1·2	.	17·8	.	.	1·6	.	3·9	.
21	.	1·9●	4·4	13·8	.	.	.	7·4	4·2	.	.	0·6*
22	.	.	3·9	1·1	6·8	.	.	23·9	17·5	.	.	.
23	.	**29·4**●	5·4	.	0·4	.	.	0·3	1·8	3·9	13·4	.
24	8·2*	.	15·7	15·6	6·6	.	.	23·4	2·7	4·7	.	.
25	13·1*	.	7·1	5·3	.	3·2	.	.	.	.	11·2	.
26	.	.	.	.	6·3	4·6	6·9	.	.	.	.	4·3*
27	7·8●	.	9·9●	21·4	3·3	.	.	3·4	.	.	.	1·6*
28	17·1	5·9	9·3●	**36·1**	0·2	2·4	4·4	.	.	.	.	1·7*
29	.		16·6●	.	.	8·6	.	.	6·9		.	2·3*
30	15·4●		6·4	.	.	33·1	.	20·3	.	.	.	5·2*
31	.		9·5		.		0·9	.		.		2·7*
M. S.	**127**	**97**	**167**	**156**	**76**	**170**	**81**	**143**	**118**	**90**	**176**	**158**

Godišnja suma = 1559 mm

№ 244 Topusko № 281 r. Kupa

Dan	Januar	Februar	Mart	April	Maj	Juni	Juli	Avgust	Septembar	Oktobar	Novembar	Decembar
1	.	.	6·0	12·6	.	.	2·0	1·1	.	.	.	.
2	.	.	.	2·5	0·3	.	.	**66·2**	2·0	2·0	0·1	0·1
3	.	1·5	1·8	0·6	10·7	4·5	.	3·3	.	0·2	.	1·1
4	.	.	.	6·5	5·0	1·8	.	2·8	.	0·2	2·0	12·8
5	.	.	1·0	6·0	1·4	.	0·5	.	.	0·5	26·9	.
6	2·8	.	3·2	0·5	**18·5**	.	.	.	.	25·0	6·0	1·8
7	3·0	.	10·8	0·2	3·4	.	.	.	.	**26·5**	5·0	9·0
8	13·6	.	.	.	.	5·4	.	.	.	20·3	0·1	5·8
9	.	15·0	1·7	.	.	.	.	.	.	1·8	0·1	0·2
10	.	0·8	15·1	.	0·1	.	**30·4**	.	.	0·3	0·1	1·0
11	.	.	17·4	.	.	.	26·0	.	6·4	.	**39·7**	**43·2**
12	.	21·3●	.	1·0	.	.	1·0	.	**39·5**	0·8	26·6	25·4
13	0·7	5·5*	22·8	0·7	.	.	4·0	.	19·7	.	15·6●	0·2
14	.	.	.	.	.	2·2	.	.	0·1	.	0·6●	24·2
15	.	.	2·8	4·5	.	1·4	.	.	10·3	0·2	32·0●	1·0
16	2·0*	.	.	0·6	.	17·2	.	.	3·3	1·2	.	18·2
17	2·0*	.	.	14·0	.	**58·2**	.	32·5	.	0·2	.	11·5
18	0·5*	**23·0**●	.	6·8	.	1·4	7·5	.	.	0·3	6·6	0·5*
19	7·1*	1·8	.	0·3	.	0·2	13·5	.	.	0·7	0·4	15·5*
20	8·6	.	.	3·3	.	2·7	14·7	.	3·0	.	0·8	0·8*
21	**21·4**	2·5	9·9	0·3	.	16·6	.	.	2·1	.	10·7	0·1*
22	.	5·5	4·8	15·5	.	.	.	6·3	2·5	0·2	0·5	0·1*
23	.	.	3·0	0·2	8·0	.	.	.	20·4	.	3·8	.
24	.	20·5●	2·2	.	5·1	.	.	.	0·5	0·2	0·4	.
25	6·0*	.	19·9	15·8	11·8	.	.	.	2·2	19·2	3·0	1·2
26	15·0*	.	12·8	13·0	.	11·2	.	.	0·1	.	19·0	2·5
27	1·5	.	.	.	16·1	5·1	15·4	.	0·1	.	.	2·5*
28	19·0	0·5	10·1●	28·6	3·3	.	.	.	0·1	0·1	.	1·5*
29	2·5		15·3●	**32·3**	2·5	.	7·2	.	.	.	.	0·6*
30	.		**24·7**●	.	0·7	7·4	.	0·7	4·4	0·3	.	2·4*
31	9·2		6·8		.		.	32·8		.		0·9*
M. S.	**115**	**98**	**192**	**166**	**87**	**135**	**122**	**146**	**117**	**100**	**200**	**184**

Godišnja suma = 1662 mm

III Tabela svakodnevnih opažanja vodenih taloga

an	Januar	Februar	Mart	April	Maj	Juni	Juli	Avgust	Septembar	Oktobar	Novembar	Decembar
№ 245	**Petrinja (Brest)** № 909											r. Kupa
1	0·1✳▲	.	3·0	6·4	.	.	2·1	.	.	.	.	.
2	2·3	.	.	2·4	2·7	.	.	**53·8**	.	0·3	.	.
3	.	2·7	2·2	0·5	1·4	4·5	.	1·8	.	.	.	0·9
4	.	.	.	8·6	0·3	4·6	.	.	.	0·3	5·0	13·4
5	.	.	0·6	2·8	2·2	.	.	0·5	0·3	0·7	21·4	.
6	1·0	.	2·6	.	6·9	.	19·0	.	.	**25·9**	5·7	0·8●
7	3·6	.	10·0	.	2·7	.	.	0·2	.	20·8	0·9	5·2●
8	10·4	.	.	1·1	.	0·7	.	.	.	21·8	.	5·6●
9	.	26·2	0·7	.	.	.	0·1	.	.	2·8	.	.
10	.	0·2	11·3	6·6	.	.	25·0	.	.	0·2	.	0·7
11	.	.	8·8	.	.	.	21·0	0·4	2·6	.	30·0	**36·6**●
12	.	22·8●	.	7·6	.	.	0·8	1·8	**37·5**	0·7	**33·5**	9·9●
13	.	4·5✳	**23·2**	1·8	.	3·4	.	.	26·8	.	22·1●	.
14	.	.	0·9	.	0·9	.	.	.	.	.	.	10·9
15	.	.	3·4	5·8	.	.	.	.	7·4	0·1	0·9●	2·5
16	3·0✳	.	1·4	0·2	.	2·1	.	.	2·9	3·0	.	12·0
17	1·6✳	.	.	16·4	.	**38·7**	.	32·5	.	.	.	3·3
18	0·5✳	**29·1**●	.	7·4	.	1·0	11·5	.	.	0·9	4·5	.
19	8·9	1·3	.	4·1	.	.	1·5	0·5	0·1	0·1	1·3	18·0✳
20	15·8✳	.	.	2·3	.	1·7	16·6	.	5·8	.	0·5	0·5✳
21	10·9	4·0●	3·3	0·4	.	24·6	.	.	1·6	.	8·7	.
22	.	13·5	3·9	9·1	0·2	.	.	9·1	0·4	.	0·7	.
23	0·2	.	.	.	5·0	1·0	.	16·6	11·5	0·3	3·2	.
24	.	26·7	1·9	0·1	1·1	.	.	3·6	0·3	0·4	0·3	.
25	6·7✳	.	14·9	16·4	**13·1**	1·1	.	34·5	1·5	12·3	3·3	0·8●
26	18·7✳	.	9·0	1·8	5·2	13·1	18·6	0·1	.	.	11·4	2·2●
27	0·6✳	0·4	.	.	6·3	0·7	**38·5**	.	0·2	.	.	0·4✳
28	**19·0**✳▲	.	5·7✳	**25·5**	2·7	.	.	.	.	.	.	.
29	6·1		9·6	24·3	6·3	.	1·9	.	0·1	.	.	.
30	0·1▲		16·1✳	.	.	6·6	.	.	5·1	0·1	.	2·2✳
31	0·3		5·5		.		8·4	6·2		0·2		0·3✳
M. S.	110	131	138	152	57	104	165	162	104	91	153	126

Godišnja suma = 1493 mm

Dan	Januar	Februar	Mart	April	Maj	Juni	Juli	Avgust	Septembar	Oktobar	Novembar	Decembar
№ 246	**Koprivnik** № 283											r. Kupa
1	.	.	.	4·5	.	.	.		.	.	.	.
2	.	.	.	.	**20·0**	.	.		.	.	4·5	5·2
3	.	13·9	.	10·5	10·8	.	.		.	.	.	9·8
4	.	.	.	5·9	**20·0**	.	.		.	.	3·2	25·0
5	.	.	.	.	.	.	.		.	1·5	12·5	.
6	.	2·5	15·9	.	.	9·8	6·1		.	**50·4**	5·6	.
7	1·5	.	3·5	.	.	.	12·7		.	27·0	4·0	6·5✳
8	.	.	.	1·2✳	.	.	20·0		.	31·5	.	11·5●
9	.	7·4	20·7	7·9✳	.	1·4	16·6		.	.	.	22·5
10	.	.	16·4	1·5	.	.	**27·9**		.	.	.	.
11	.	.	6·1	10·5	.	.	.		34·3	.	**76·7**●	11·6
12	.	28·2	.	5·4	.	.	.		**65·6**	.	16·8✳	41·1✳
13	.	.	13·9	.	.	.	.		20·9	.	2·6	13·0
14	.	.	.	26·4	.	10·8	.		.	.	.	20·0
15	.	.	11·7	2·0	.	**43·8**	.		.	.	22·4●	15·1
16	4·5✳	.	.	.	.	20·2			37·0	.	.	**46·5**●
17	.	.	.	6·2	.	18·1			.	14·5	.	6·8●
18	3·9✳	27·6	.	.	.	4·1			.	.	14·1	.
19	.	.	.	19·4	.	5·2			3·4	3·6	.	.
20	21·7●	.	.	4·2	.	.		15·3	12·3	.	5·6	.
21	16·8	.	.	14·7	.	.		**26·2**	.	.	10·5	.
22	.	10·8●	7·7	.	11·0	.		6·4	.	.	.	.
23	.	7·5✳	19·2	.	.	.		5·2	44·2	.	4·8	.
24	.	**29·7**	8·1	22·0	.	2·5		.	2·5	20·4	.	.
25	.	.	31·0	3·0	9·0	3·8		.	.	12·7	.	.
26	13·7✳	.	5·0	.	11·5	.		17·4	15·0	.	16·4✳	.
27	1·5✳	8·7	**36·5**	46·5	19·5	.		.	.	.	.	.
28	**26·9**✳	.	10·6	**61·5**●	4·6	.		.	.	.	2·5✳	.
29	.		21·5	.	.	.		.	.	.	.	.
30	.		2·5	.	.	11·8		11·4	10·7	2·4	.	.
31	.		10·5		.			18·0		.		.
M. S.	91	136	241	253	106	132	83?	100?	246	164	202	235

Godišnja suma = 1989? mm Od 16/VII do 20/VIII nije opažano.

№ 247	**Sisak** № 285											r. Kupa
1	.	.	3·2	6·5	.	.	21·8		.	.	.	.
2	2·3✳	.	.	2·9	.	.	.		.	.	.	.
3	.	3·1	3·0	0·9	3·1	7·0	.		.	.	.	0·9
4	.	.	.	1·5	1·3	3·8	.		.	0·6	3·1	12·5
5	.	.	0·6	4·2	4·1	.	.		.	0·9	19·7	.
6	1·1	.	3·2	.	6·1	.	16·8		.	**28·8**	6·7	0·8
7	2·5	.	6·6	.	4·1	.	.		.	20·3	1·0	5·5●
8	4·8	.	.	9·2	.	.	.		.	21·6	.	6·1
9	.	**27·3**	.	.	.	.	0·9		.	1·9	.	.
10	.	.	12·3	3·5	.	.	14·8		.	.	0·2	.
11	.	.	9·0	.	.	.	16·7		3·4	.	25·1	**37·5**
12	.	23·7●	.	6·2	.	.	0·5		**29·3**	0·6	**36·8**●	7·4
13	.	2·8✳	**20·6**	0·8	.	2·7	.		23·3	.	25·0	.
14	.	.	0·9	.	0·4	0·3	.		.	.	.	8·9
15	.	.	3·4	4·4	.	.	.		8·9	.	23·2●	1·3
16	3·8✳	.	2·8	.	.	0·9	.		2·8	1·6	.	13·1
17	1·7✳	.	.	17·5	.	**31·4**	.		.	.	.	.
18	.	23·2●	.	5·3	.	1·0	3·6		.	0·9	4·3	.
19	.	1·2	.	3·3	.	.	1·5		.	.	1·6	12·1✳
20	16·6	.	.	2·6	.	2·0	.		14·8	.	0·4	0·7✳
21	9·1	6·5●	.	0·5	.	22·7	.		0·6	.	7·0	.
22	.	13·0	2·0	6·8	.	.	.		.	.	2·0	.
23	.	.	0·3	.	4·0	0·1	.		8·4	.	2·7	.
24	.	23·7●	2·9	0·6	0·8	.	.		.	1·8	.	.
25	.	.	15·8	16·5	14·7	.	.		2·2	9·2	2·6	0·3
26	16·9✳	.	9·3	1·3	10·6	5·3	11·4		.	.	10·0	4·4✳
27	.	1·7	.	.	**38·5**	0·7	**23·5**		0·2	.	.	0·4
28	**19·0**	.	4·2	**31·5**	6·3	.	.		0·2	.	.	.
29	7·2		9·0	.	3·0	.	1·6		.	.	.	.
30	.		11·1	23·4	1·3	11·8	.		3·0	.	.	1·1✳
31	0·6		4·5		.		8·3			.		0·3
M. S.	86	126	125	149	98	90	121		97	88	171	113

№ 248	**Stančić Ergela G. Z.** № 286											r. Lonja
1	.	.	1·7	5·9	.	.	5·2	0·2	.	.	.	.
2	.	.	1·9	2·2	1·2	1·5	.	13·3	.	.	.	.
3	.	2·1	.	.	.	**34·6**	.	0·6	.	.	2·2	1·7
4	.	.	1·2	10·5	4·7	3·1	.	0·2	.	0·3	.	4·9
5	5·7	.	.	0·4	.	.	.	0·2	2·5	4·7	8·5	.
6	2·9	.	3·4	.	1·4	.	6·3	.	0·2	**50·1**	9·2	1·3
7	1·6	.	4·6	2·0	7·2	.	.	10·1	.	15·0	.	4·4
8	.	.	1·3	2·7	.	.	.	.	.	10·5	.	6·6
9	.	18·3	**21·0**	.	.	.	1·4	.	.	4·7	.	.
10	.	0·6	11·6	8·4	.	.	**23·8**	.	.	0·2	.	4·3
11	.	.	9·1	.	.	.	16·2	1·9	7·2	.	**46·3**	**21·3**●
12	.	19·2●	.	9·2	.	.	0·3	.	**29·7**	4·2	18·1●	11·7●
13	.	.	19·5	3·2	.	.	.	.	21·4	.	15·1✳	.
14	.	2·2✳	0·3	.	0·6	.	.	.	.	.	2·3	20·8
15	.	.	4·2	7·2	.	0·5	0·3	0·9	9·4	1·3	11·7	6·4
16	5·2✳	.	9·6	.	.	.	.	11·1	0·9	1·4	.	18·2
17	1·5✳	.	.	11·3	.	27·9	.	24·9	.	.	.	3·7
18	1·3✳	**33·0**●	.	.	.	0·3	0·2	.	.	1·3	11·2●	.
19	1·2✳	.	.	0·3	.	2·5	.	.	.	.	.	5·8✳
20	**22·9**✳	.	.	.	.	.	18·2	.	10·2	.	1·0	.
21	5·2✳	4·4●	.	.	.	9·2	.	.	.	.	6·4	.
22	.	3·9	9·1	4·6	.	.	.	3·1	.	.	.	.
23	.	12·2●	7·2	.	**26·6**	.	.	13·1	10·0	.	3·2	.
24	.	16·6	.	0·8	.	.	.	10·8	1·2	1·2	.	.
25	3·9✳	.	18·4	**16·2**	11·4	2·8	.	**30·8**	2·4	13·2	1·3	.
26	11·7✳	.	4·3	1·2	5·3	8·1	5·4	.	.	.	5·5	5·7
27	0·3✳	.	.	4·9	.	.	7·2	.	.	.	.	1·1✳
28	13·8●	.	19·2✳	10·0	.	.	.	1·1	.	.	.	0·9✳
29	6·9		7·5✳	15·7	.	.	3·0	.	.	.	.	0·3✳
30	.		10·0✳	.	.	2·1	.	.	1·1	.	.	.
31	.		3·4		.		0·8	6·7		.		.
M. S.	84	113	169	117	58	93	88	129	96	108	142	119

Godišnja suma = 1316 mm

III Tabela svakodnevnih opažanja vodenih taloga

Dan	Januar	Februar	Mart	April	Maj	Juni	Juli	Avgust	Septembar	Oktobar	Novembar	Decembar
№ 249			**Božjakovina** № 910									r. Lonja
1	.	.	4·4	7·0	.	.	10·5	.	.	.	.	.
2	.	.	.	5·0	1·4	1·9	.	16·0	.	.	.	.
3	.	7·0	2·6	0·6	0·4	21·6	.	.	.	.	1·0	1·0
4	.	.	.	13·2	5·3	4·4	.	.	.	.	.	4·0
5	.	.	2·7	1·8	0·3	.	.	.	2·0	2·5	10·5	.
6	6·8	1·1	5·0	.	3·1	.	5·5	.	.	**61·0**	9·6	0·4
7	4·3	.	7·2	4·4	3·3	.	0·1	6·5	.	22·0	.	3·8
8	1·5	1·8	3·1	3·5	.	0·9	.	.	.	11·0	.	**7·2**
9	1·0	19·0	**24·0**	.	.	.	.	.	.	2·5	.	.
10	.	1·9	15·0	9·4	.	.	15·9	.	.	.	.	1·7
11	.	.	12·2	.	.	.	**25·0**	1·6	5·0	.	**42·0**●	**26·4**●✱
12	.	18·2●✱	.	11·5	.	.	0·5	.	**29·0**	1·5	21·0●✱	18·0
13	.	.	20·0	3·2	.	.	.	.	23·0	.	15·0	.
14	.	2·1✱	4·0	.	1·0	.	.	.	.	.	2·5	18·0
15	.	.	4·8	10·5	.	.	0·3	0·2	11·0	1·0	10·0	3·7
16	5·0✱	.	11·3	.	.	**29·0**	.	20·9	1·0	2·0	.	2·1
17	.	.	.	11·2	.	26·4	.	30·1	.	.	.	4·0
18	0·9✱	34·0●✱	.	2·0	.	3·6	.	.	.	0·5	10·0	.
19	1·2	1·3	.	2·1	.	4·3	.	0·6	.	.	0·5	.
20	**16·0**●✱	.	.	1·8	.	0·4	3·4	.	9·6	.	1·5	.
21	9·8	8·6●✱	1·0	.	.	10·7	.	.	.	.	6·0	.
22	.	9·0	8·1	4·0	.	.	.	4·6	.	.	.	.
23	.	4·0●✱	12·0	.	**27·0**	.	.	16·4	12·0	.	2·5	.
24	.	**35·0**	0·3	0·5	.	.	.	7·0	1·0	1·1	.	.
25	5·0✱	.	18·0	15·0	7·0	8·6	.	**33·2**	2·0	16·0	1·2	.
26	14·0✱	.	10·0	0·8	2·6	9·0	8·0	.	.	.	6·5	11·2●✱
27	2·0	.	.	5·3	8·1	.	8·6	.	.	.	.	1·2✱
28	15·0	.	18·2●✱	11·0	.	.	.	.	.	.	.	.
29	.		12·4	**19·0**	.	.	2·9	.	.	.	.	.
30	.		13·0	.	.	1·1	.	.	0·7	.	.	.
31	.		6·4		.		1·5	2·9		.		.
M. S.	**83**	**143**	**216**	**143**	**60**	**122**	**82**	**140**	**96**	**121**	**140**	**103**

Godišnja suma = 1449 mm

Dan	Januar	Februar	Mart	April	Maj	Juni	Juli	Avgust	Septembar	Oktobar	Novembar	Decembar
№ 250			**Križevci** № 288									r. Lonja
1	0·2	.	3·2	8·3	.	.	5·0	.	.	0·1	2·2	.
2	.	.	.	3·7	0·7	1·1	.	14·3	.	0·7	0·2	1·4✱
3	.	1·2	4·2	1·0	0·8	12·0	.	.	.	.	3·0	.
4	.	1·3	.	**11·8**	1·7	4·4	.	4·6	.	.	0·2	.
5	.	.	7·6	0·2	0·2	0·2	.	5·8	.	2·4	3·1	.
6	1·4	1·5	2·0	.	1·8	.	.	.	1·5	**36·5**	10·6	.
7	1·0	0·2	4·0	0·6	**10·0**	.	10·0	.	.	11·6	0·1	3·0
8	.	.	1·0	.	.	.	.	1·0	.	8·5	1·0	13·5
9	.	12·0	10·0	.	.	.	0·9	.	.	3·0	0·3	1·6
10	.	0·3	12·2	0·6	.	.	14·7	.	.	3·1	0·1	2·3
11	.	.	3·0	.	.	.	0·5	3·8	8·2	.	44·0	**37·8**●✱
12	.	12·0●✱	0·3	10·1	.	.	.	.	**27·7**	5·5	**44·3**	8·6
13	.	.	8·0	7·8	.	0·5	.	.	19·7	.	24·6	0·3
14	0·2✱	.	1·4	.	.	.	.	.	.	.	3·8	13·5
15	.	.	5·5	10·8	.	.	0·4	.	16·7	0·3	8·0	3·7
16	9·0✱	.	7·6●✱	1·4	.	5·5	.	2·1	0·7	2·3	.	18·6
17	2·0✱	.	.	1·2	.	**18·2**	11·5	31·8	.	0·1	.	3·1
18	1·3●✱	**26·6**●✱	.	1·1	.	0·2	0·2	.	.	1·0	10·7	0·1✱
19	1·5	2·8	.	2·1	.	.	0·3	1·7	.	.	0·1	1·3✱
20	**21·6**●✱	.	.	0·1	.	.	0·4	.	14·6	.	0·4	3·7✱
21	6·4	2·0	0·1	1·3	.	9·7	.	.	.	.	6·4	.
22	.	1·2	4·4	2·5	.	.	.	14·6	.	.	0·2	.
23	.	9·6●✱	2·4	.	9·0	.	.	8·0	9·0	.	3·3	.
24	0·4●✱	20·0	0·6	2·2	.	.	.	25·0	0·3	0·8	0·7	.
25	7·7✱	.	**22·3**	10·8	0·7	1·0	.	**35·0**	4·5	15·0	0·1	.
26	10·2▲	.	.	10·8	.	2·0	12·5	0·1	.	.	8·0	0·1✱
27	2·6●✱	2·0	.	9·5	2·8	.	**63·6**	.	.	.	.	11·6✱
28	12·4	.	14·4●✱	6·4	4·0	.	.	1·0	0·4	.	.	2·6✱
29	6·5		14·7●✱	8·5	.	.	9·4	.	0·6	.	.	1·0
30	1·3		14·8✱	0·2	6·6	.	.	10·3	1·0	.	.	.
31	.		3·4		.		1·6	.		.		1·2✱
M. S.	**86**	**93**	**147**	**113**	**38**	**55**	**131**	**159**	**105**	**91**	**175**	**129**

Godišnja suma = 1322 mm

Dan	Januar	Februar	Mart	April	Maj	Juni	Juli	Avgust	Septembar	Oktobar	Novembar	Decembar
№ 251			**Severin** № 936									r. Lonja
1	.	.	3·1	6·0	.	.	**29·5**	.	.	0·1	.	.
2	.	.	.	1·1	.	1·2	.	**43·7**	.	2·9	.	.
3	.	4·1	6·7	1·2	0·2	16·0	.	1·7	.	0·3	2·0	.
4	.	.	.	8·7	1·3	1·1	.	0·2	.	.	.	10·8
5	.	.	.	.	2·5	.	.	.	.	1·4	6·7	.
6	.	.	2·4	1·0	.	.	0·2	.	.	**63·0**	12·2	.
7	5·4	0·3	1·8	.	0·7	.	.	.	.	17·2	2·9	1·9
8	3·7	2·7	2·2	.	0·4	.	.	.	.	16·5	.	10·2
9	0·6	17·7	.	.	.	.	.	.	.	0·9	.	.
10	.	.	6·4	0·3	.	.	10·0	.	.	6·1	.	.
11	.	.	9·2	.	.	.	8·7	0·2	10·3	.	26·6	**32·0**
12	.	13·9●✱	.	16·4	.	.	1·5	.	12·4	0·2	**54·1**	5·3
13	.	1·9✱	18·0	8·6	.	.	.	.	**27·4**	.	34·4	0·4
14	.	.	1·5	.	.	.	.	.	.	.	1·7✱	4·7
15	.	.	2·9	19·6	.	.	.	0·1	6·7	.	8·7	1·0
16	.	.	8·5	2·1	.	1·4	.	0·4	2·1	1·1	.	13·0
17	4·0✱	.	.	**21·2**	.	**16·6**	.	18·0	.	0·3	.	.
18	.	**27·0**✱	.	4·8	.	0·2	3·7	.	.	.	9·1	5·7
19	0·9	2·3	.	6·1	.	0·2	.	5·2	.	.	.	9·0●✱
20	**19·7**●✱	.	.	1·1	.	5·3	13·4	.	3·4	.	.	.
21	9·4	7·4	2·2	.	.	12·6	.	.	1·2	.	3·1	2·1●
22	.	5·4	14·8	5·8	.	.	.	15·0	.	.	0·2	.
23	.	.	2·7	1·0	**43·1**	.	.	11·1	5·1	0·2	1·2	.
24	.	17·2	3·4	2·3	0·5	.	.	12·3	.	2·1	.	.
25	2·1✱	.	**33·2**	9·7	1·1	.	.	25·8	1·1	6·4	.	3·6
26	12·6✱	.	16·6	.	10·3	0·4	11·9	.	.	.	3·6	5·8✱
27	0·7●✱	2·8	.	8·3	.	.	11·3	.	.	.	.	1·1✱
28	13·1	4·8	8·3●✱	6·9	0·4	.	.	2·3	.	.	.	.
29	9·8		6·7	20·9	.	.	4·2	.	.	.	.	.
30	.		9·2	.	0·3	13·2	.	0·1	7·4	.	.	.
31	.		2·1		.		.	0·9		0·2		.
M. S.	**82**	**108**	**162**	**153**	**61**	**68**	**94**	**137**	**77**	**119**	**167**	**107**

Godišnja suma = 1335 mm

Dan	Januar	Februar	Mart	April	Maj	Juni	Juli	Avgust	Septembar	Oktobar	Novembar	Decembar
№ 252			**Dubrava** № 914									r. Lonja
1	.	.	1·4	3·1	.	.	**22·7**	.	.	.	.	.
2	.	.	.	3·4	1·2	4·2	.	7·1	.	.	.	.
3	.	.	6·2	1·2	.	**26·4**	.	14·2	.	.	.	3·2
4	.	.	.	8·8	2·7	1·5	.	.	.	.	3·4	8·4
5	.	.	2·1	.	.	.	.	0·7	2·2	.	12·1	.
6	.	.	0·8	.	0·8	.	.	.	.	**58·4**	7·9	.
7	6·2	.	3·1	.	5·2	.	.	.	.	22·3	.	.
8	2·3	2·4	1·4	0·9	.	.	.	0·5	.	.	.	8·1●✱
9	.	19·6	12·5	.	.	7·0	0·6	.	.	5·5	.	.
10	.	3·1	8·4	1·8	.	3·1	8·8	.	.	7·8	.	.
11	.	.	15·1	.	.	.	15·7	.	12·5	.	16·9	7·2●✱
12	.	16·4●✱	0·2	12·6	.	.	.	.	**34·6**	3·2	**49·1**●✱	8·4●✱
13	.	0·9●✱	23·3	8·1	.	.	.	.	17·7	.	20·5	.
14	.	.	1·7	.	.	.	.	1·3	.	.	.	5·1
15	.	.	5·1	6·1	.	.	.	.	6·1	.	4·1	8·6
16	2·1✱	.	10·2	1·7	.	.	.	4·0	4·2	0·6	.	**17·3**
17	3·2✱	.	.	11·4	.	23·1	.	33·4	.	0·2	.	3·1
18	1·7✱	**32·3**●✱	.	4·2	.	1·7	.	.	.	.	12·5●✱	.
19	2·1	6·2	.	2·2	.	0·5	4·2	.	.	.	.	9·9✱
20	**14·6**●✱	.	.	.	.	0·9	6·1	.	7·2	.	.	.
21	2·1	4·9●✱	2·1	.	.	9·1	.	.	3·2	.	11·2	.
22	.	7·2	7·3	4·8	.	.	.	**33·5**	.	.	.	.
23	.	3·2●✱	.	.	**14·3**	.	.	16·5	6·1	.	.	.
24	.	24·1	3·1	0·2	1·2	.	.	4·2	.	.	.	.
25	1·0✱	.	**25·1**	15·2	4·1	.	.	32·1	4·3	14·4	.	.
26	.	.	9·1	.	3·2	3·2	4·3	.	.	.	7·6	7·3●✱
27	0·3✱	.	.	4·3	5·5	.	8·1	.	.	.	.	1·8✱
28	5·4✱	.	11·7●✱	5·6	.	.	.	.	.	.	.	.
29	2·4		7·1●✱▲	**17·5**	.	.	.	.	.	.	.	.
30	.		12·7	.	.	1·1	3·0	.	3·5	.	.	.
31	.		2·4		.		.	9·1		.		.
M. S.	**43**	**120**	**172**	**113**	**38**	**82**	**74**	**157**	**102**	**112**	**145**	**88**

Godišnja suma = 1246 mm

an	Januar	Februar	Mart	April	Maj	Juni	Juli	Avgust	Septembar	Oktobar	Novembar	Decembar
ę 253			**Čazma** № 915								r. Lonja	
1	.	.	2·8	4·6	.	.	**17·3**	0·5	.	.	.	.
2	0·3*	.	.	1·4	0·7	0·5	.	20·5	.	1·0	.	.
3	.	2·5	4·9	0·8	0·1	18·8	.	0·9	.	.	0·6	1·7
4	.	.	.	6·6	0·8	1·5	.	0·2	.	0·3	0·3	11·7
5	.	.	0·6	0·1	0·1	.	.	.	.	1·6	11·8	.
6	1·3	.	1·5	0·1	0·5	.	.	.	.	**66·2**	8·9	0·7●
7	7·2	0·1	2·8	.	2·0	.	0·1	.	.	17·9	0·9	2·0
8	2·7	0·3	0·4	3·6	.	.	.	5·3	.	16·8	1·1	8·7
9	.	24·7	3·3	.	.	.	.	.	.	1·8	0·1	0·1
0	.	0·4	10·2	0·6	.	.	7·0	.	.	3·0	.	0·7
1	.	.	13·2	.	.	.	13·9	.	13·8	.	23·8	**35·1**
2	.	19·4●	0·2	20·0	.	.	1·0	0·7	22·0	4·8	**46·4**●	5·7
3	.	1·4*	22·9	4·8	.	0·3	.	.	**22·4**	0·1	28·2●	0·3
4	.	.	2·0	.	0·1	0·7	.	0·3	.	.	0·8	7·5
5	.	.	3·3	7·9	.	.	.	0·8	8·7	0·4	9·1	2·7
6	5·0	.	8·1	0·5	.	0·4	.	.	1·9	2·6	.	12·3
7	0·1	.	.	21·2	.	18·4	.	**40·2**	.	0·5	.	5·6
8	0·1	**34·0**	.	5·6	.	0·5	1·3	.	.	0·6	6·5●	.
9	0·2	1·7	.	3·2	.	0·3	0·1	.	.	.	.	11·8*
0	**18·2**●	.	.	1·0	.	1·7	2·0	.	6·7	.	0·1	.
1	6·4	12·0	3·8	0·2	.	**21·0**	.	.	3·1	.	6·7	0·6*
2	.	5·2	13·5	6·3	.	.	.	5·5	.	.	0·5	.
3	.	2·2●	4·7	.	4·0	.	.	15·3	5·2	.	1·5	.
4	.	25·2	2·9	.	0·2	.	.	9·2	3·8	0·4	0·1	.
5	3·5	.	**24·8**	15·7	7·1	.	.	23·9	3·6	10·0	0·1	1·4
6	11·8	.	14·7	.	.	1·2	13·2	.	.	.	5·5	6·8
7	.	.	.	2·5	**13·0**	.	9·1	.	.	.	.	0·1
8	15·4	.	8·6●	5·0	.	.	.	.	.	.	.	0·1
9	6·7		7·2●	**25·1**	.	.	1·6	.	0·2	.	.	.
0	.		10·6	.	.	5·5	.	.	1·2	.	.	.
1	.		2·7		.		.	10·9				.
S.	**79**	**129**	**170**	**137**	**29**	**71**	**67**	**134**	**93**	**128**	**153**	**116**

Godišnja suma = 1306 mm

Dan	Januar	Februar	Mart	April	Maj	Juni	Juli	Avgust	Septembar	Oktobar	Novembar	Decembar
№ 254			**Kutina** № 289								r. Lonja	
1	.	1·1	0·6	5·1	.	.	17·8	.	.	1·8	0·1	.
2	3·6*	.	.	1·6	0·7	.	.	**74·3**	.	3·2	.	.
3	.	.	3·4	2·6	0·2	20·7	.	8·7	.	0·4	0·5	0·6
4	.	.	.	2·6	0·8	.	.	1·5	.	.	2·2	4·4
5	.	.	0·3	0·7	0·7	.	.	1·7	.	2·5	17·0	.
6	.	.	3·8	.	0·5	.	1·8	.	.	**28·6**	10·8	.
7	8·9	.	1·5	.	7·0	.	.	.	.	22·4	2·2	4·5
8	2·9	.	0·2	.	.	.	.	0·3	.	26·2	0·5	4·8
9	.	**34·5**	0·2	.	.	.	.	.	.	1·0	.	.
10	.	0·7	4·0	7·7	.	.	5·7	.	.	0·6	.	.
11	.	.	8·9	1·7	.	.	12·5	.	0·5	.	20·2	**46·5**
12	.	26·4●	.	7·2	.	.	2·8	0·7	19·3	.	**53·2**	8·6●
13	.	3·7●	24·2	0·2	.	1·9	.	.	**30·0**	.	31·6●	.
14	.	.	.	.	0·2	.	.	.	9·8	.	1·2●	5·8
15	.	.	1·6	11·1	.	0·4	.	0·9	.	.	21·7●	.
16	.	.	1·3	0·3	.	4·8	.	.	5·7	1·8	.	16·0
17	3·7*	.	.	15·8	.	24·6	.	40·5	.	.	.	8·6
18	1·9*	18·1*	.	2·3	.	0·7	8·3	.	.	0·8	3·5	.
19	5·0*	3·2	.	6·2	.	.	4·7	.	.	.	.	9·1*
20	**19·7**	.	.	1·6	.	1·1	6·2	.	6·0	.	1·2	4·0*
21	18·4	6·5●	0·8	0·3	.	17·3	.	.	1·9	.	6·3	0·4*
22	.	15·6	7·4	6·8	.	.	.	3·3	.	.	1·1	.
23	.	0·3*	3·5	.	**7·7**	.	.	13·7	8·9	.	2·2	.
24	.	15·6	9·9	.	3·9	.	.	3·9	.	2·5	.	.
25	4·6*	.	**29·5**	15·8	**13·8**	0·7	.	19·5	1·1	3·6	.	1·5*
26	.	0·2	2·3	2·3	11·7	18·3	8·1	.	.	.	11·1	3·9
27	2·2▲	1·6	.	0·3	.	.	**47·8**	0·9	.	.	.	.
28	11·1	.	2·3	13·8	5·7	.	.	9·4	.	.	.	.
29	.		6·7	**40·7**	.	.	2·5	.	.	.	.	.
30	0·2		5·0	0·3	.	**32·8**	.	.	9·8	.	.	1·2*
31	.		6·3		.		4·7	6·8	.	.		0·4*
M. S.	**82**	**128**	**124**	**147**	**53**	**123**	**123**	**186**	**93**	**95**	**187**	**120**

Godišnja suma = 1461 mm

255			**Garešnica** № 290								r. Lonja	
1	.	.	3·8	7·8	.	.	12·6	.	.	.	.	.
2	.	.	.	1·2	0·7	.	.	**55·6**	.	2·7	.	.
3	.	.	12·7	2·5	0·2	33·8	.	3·9	.	0·5	0·5	0·8
4	.	.	.	4·8	0·9	6·5	.	2·1	0·5	.	1·6	4·1
5	.	.	.	.	0·2	.	.	.	.	1·8	10·8	.
6	.	.	3·8	.	1·9	.	.	.	.	**36·3**	10·5	0·5
7	12·0	.	1·7	.	4·3	.	.	.	.	20·7	5·8	3·5
8	3·5	.	.	.	.	.	.	.	.	18·5	0·5	5·1
9	.	27·5	.	.	.	.	.	.	.	.	0·2	0·2
0	.	.	5·4	2·2	.	.	2·1	.	.	.	.	.
1	.	.	17·2	.	.	.	9·4	.	5·8	.	13·6	**33·6**
2	.	.	.	9·6	.	.	.	.	15·1	.	**64·8**	5·6
3	.	**38·4**●	19·3	7·6	.	.	.	.	**20·3**	.	27·1●	.
4	4·0*	.	.	.	.	.	.	.	.	0·3	1·2	2·1
5	.	.	.	15·4	.	1·1	.	0·9	5·7	0·4	15·8	0·4
6	3·0*	.	15·8	1·8	.	2·8	.	.	4·4	.	.	12·1
7	2·0*	.	.	12·1	.	15·4	.	29·1	.	.	.	6·2
8	6·0*	.	.	9·7	.	0·3	11·2	.	.	.	4·3	.
9	9·0*	32·7●	.	17·6	.	.	.	4·1	.	0·2	.	18·1*
0	24·0●	.	.	1·4	.	.	3·4	.	5·5	.	0·4	.
1	11·5	21·4	10·8	.	.	17·6	.	.	7·5	.	2·1	0·4*
2	.	10·2	14·5	.	.	.	.	.	.	.	1·9	.
3	.	.	3·4	.	5·4	.	.	16·3	4·2	0·2	2·2	.
4	1·5*	23·5●	12·3	10·2	2·5	.	.	5·1	.	5·2	0·5	.
5	3·4*	.	**40·6**	12·5	9·4	0·2	.	21·8	1·5	4·5	1·1	.
6	14·5*	.	9·1	.	**27·6**	8·4	.	.	.	.	7·2	.
7	.	1·6	.	.	.	.	**23·9**	.	.	.	.	1·5*
8	19·0	.	5·8	9·2	2·4	.	.	0·4	.	.	.	.
9	**30·0**	.	.	**46·2**	.	.	2·8	.	.	0·1	.	.
0	.	.	24·7●	0·4	1·2	**33·9**	.	.	9·9	.	.	0·6*
1	.		4·8		.		.	3·4		2·2		.
S.	**143**	**155**	**206**	**172**	**57**	**120**	**65**	**143**	**80**	**94**	**172**	**95**

Godišnja suma = 1502 mm

№ 256			**Grubišno Polje** № 291								r. Lonja	
1	.	.	.	5·0	.	.	**26·1**	.	.	.	.	.
2	.	1·0	.	4·0	0·2	0·5	.	**65·6**	.	7·5	.	.
3	.	1·1	10·6●	0·4	.	14·3	.	0·3	.	0·7	.	.
4	.	.	.	6·9	5·7	1·1	.	.	.	.	3·2	.
5	.	.	.	.	2·2	.	.	.	.	3·2	14·4	.
6	1·2	1·8	2·1	1·1	6·2	.	.	.	.	**48·5**	3·5	.
7	6·1	.	2·3	1·1	.	.	.	.	.	17·4	4·1	.
8	.	1·2	.	.	0·2	.	.	.	.	9·1	1·0	10·1
9	5·4	**22·6**	5·1	.	.	3·1	.	.	.	.	.	4·0
10	.	.	4·9	.	.	.	3·2	.	.	.	.	.
11	.	.	7·2	.	.	.	7·3	.	.	.	16·2	**34·6**●
12	.	.	.	6·8	.	.	2·3	.	3·2	.	**56·7**	5·7
13	.	12·2●	3·3	8·1	.	5·2	.	.	**21·3**	0·4	23·1●	1·5
14	0·2*	.	5·6	12·0	.	11·4	.	.	.	.	11·1	0·2
15	.	.	.	11·1	.	13·2	.	.	4·1	.	10·6●	3·5
16	2·8*	.	1·9	.	.	5·2	.	.	4·6	0·9	.	7·5
17	5·0*	.	.	10·5	.	10·1	.	20·1	.	.	.	.
18	1·3	21·8●	.	18·5	.	.	9·1	.	.	.	6·1	.
19	.	0·2	.	3·5	.	.	.	6·1	.	.	.	10·7*
20	16·4●	.	.	5·7	.	7·2	.	.	2·1	.	.	.
21	**22·4**	5·1	11·2	.	.	11·3	.	.	3·5	.	3·2	5·0*
22	.	10·2	**23·0**	.	.	.	7·3	7·6	.	.	0·5	.
23	.	3·8*	2·3	.	3·2	.	.	13·7	.	.	.	.
24	.	16·4	11·2	3·1	4·0	.	.	6·5	4·1	3·1	.	.
25	.	.	22·2	13·5	**10·3**	0·7	.	7·7	1·6	5·3	.	2·7*
26	12·3▲	.	4·1	.	9·6	6·9	5·3	2·7	.	0·2	6·7	7·6*
27	10·7▲	.	.	2·1	.	0·1	21·4	.	.	.	.	.
28	15·4▲	.	2·3	12·6	.	.	.	20·3	.	.	.	.
29	0·6		8·4	**32·0**	.	.	.	.	2·1	.	.	.
30	.		5·2	.	.	**29·0**	3·6	.	8·1	.	.	.
31	.		4·6		.	.	.	1·4		.		.
M. S.	**100**	**97**	**138**	**158**	**42**	**119**	**86**	**152**	**55**	**96**	**160**	**93**

Godišnja suma = 1296 mm

III Tabela svakodnevnih opažanja vodenih taloga

Dan	Januar	Februar	Mart	April	Maj	Juni	Juli	Avgust	Septembar	Oktobar	Novembar	Decembar
№ 257			**Daruvar** № 967									r. Lonja
1	.	.	.	.	.	.	**23·5**	.	.	.	.	.
2	.	.	10·2	.	.	.	.	**48·4**	.	6·7	.	.
3	.	.	.	.	0·5	11·2	.	21·3	.	.	.	.
4	.	.	.	.	**20·2**	8·7	.	1·1	.	.	3·9	6·3
5	.	.	.	.	0·5	.	.	.	.	1·9	7·5	.
6	.	.	.	.	2·3	.	.	.	.	**39·0**	8·4	.
7	4·5	.	5·2	.	11·2	.	.	.	.	15·2	8·5	3·0
8	4·2	.	.	.	.	.	.	.	.	16·7	.	4·5
9	.	23·2	.	.	.	1·7	.	.	.	1·0	.	.
10	.	.	4·0	.	.	0·2	.	.	.	.	.	.
11	.	.	.	25·2	.	.	8·5	2·7	1·0	.	13·1	.
12	.	18·7	14·7	14·2	.	.	.	.	.	.	4·8	.
13	.	.	.	.	.	.	.	.	**23·4**	.	**47·5**●	.
14	10·0*	.	.	16·3	.	13·5	.	.	.	.	.	1·6
15	7·0*	.	7·1	9·3	.	5·8	.	.	7·4	.	16·4	0·5
16	5·0*	.	.	.	.	0·7	.	.	5·5	.	.	3·2
17	12·0*	12·4	.	14·4	.	13·9	.	22·6	.	2·0	.	6·2
18	.	.	.	17·2	.	.	9·4	.	.	.	5·0	.
19	14·5	.	.	0·8	.	.	1·8	8·7	.	.	.	.
20	.	12·2	.	.	.	.	.	0·8	8·9	.	0·3	.
21	.	.	**22·3**	5·2	.	**18·5**	.	.	1·7	.	0·2	.
22	.	.	.	1·2	.	.	14·4	4·3	.	.	.	.
23	14·0*	.	13·1	1·5	9·5	.	.	11·0	5·2	.	1·9	.
24	17·5*	**31·6***	19·3	12·9	11·2	.	.	7·1	.	.	.	9·5*
25	**27·7**	.	3·5	.	5·8	.	.	26·7	8·9	9·8	.	**10·0***
26	.	.	.	0·5	11·1	7·6	.	0·3	.	.	8·0	8·7*
27	.	.	1·8	3·8	.	.	16·8	.	.	.	.	.
28	.	.	4·2	6·7	3·4	.	.	1·4	.	.	.	.
29	.		7·8	**40·2**	.	.	3·2	.	.	.	.	.
30	.		.	.	.	15·1	.	.	7·8	0·6	.	.
31	.		3·3		.		.	1·5		.		.
M. S.	**116**	**98**	**117**	**169**	**76**	**97**	**78**	**158**	**70**	**93**	**126**	**54**

Godišnja suma = 1252 mm

Dan	Januar	Februar	Mart	April	Maj	Juni	Juli	Avgust	Septembar	Oktobar	Novembar	Decembar
№ 258			**Lipik** № 293									r. Lonja
1	0·6*	.	1·7	3·5	.	.	13·0	.	.	0·4	.	.
2	3·6	.	.	0·3	1·0	.	.	28·0	.	6·0	.	.
3	.	3·5	8·1●	1·7	.	12·8	.	5·4	.	.	.	1·4
4	.	.	.	2·8	2·8	11·3	.	.	.	.	3·8	6·2
5	.	.	.	0·8	.	.	12·0	.	.	1·2	8·4	.
6	1·3	.	3·9	.	5·0	.	0·1	.	0·2	**36·4**	5·5	.
7	6·9	2·1	1·8	0·3	**20·6**	.	.	.	.	22·9	7·0	5·4
8	3·1	.	.	0·2	0·4	.	.	.	.	25·3	.	3·0
9	2·8*	**35·9**	.	.	.	15·0	.	.	.	0·4	.	.
10	0·6	.	3·4	0·6	.	0·1	5·5	.	.	.	0·1	.
11	.	.	6·5	0·7	.	.	8·7	.	1·0	.	11·3	**35·8**
12	.	19·6●	0·8	12·5	.	.	1·0	.	7·5	.	**56·5**	4·3
13	0·3*	1·3	14·1	0·7	.	0·5	.	.	**22·9**	.	40·4*	0·1
14	0·5	.	.	.	.	2·5	.	.	.	.	.	1·8
15	.	.	1·5	17·0	.	10·4	.	.	1·5	.	14·7●	0·7
16	3·4*	.	7·2	0·6	.	.	.	.	11·8	1·8	.	3·0
17	4·7*	.	.	4·9	.	19·8	.	**30·0**	.	.	.	8·1
18	0·9*	14·9●	.	10·5	.	1·4	12·8	.	.	.	5·2	.
19	4·6	1·0	.	2·9	.	.	.	1·5	.	.	.	13·0*
20	2·5●	.	.	.	.	2·0	3·2	.	11·6	.	.	0·2*
21	**21·3**●	4·0●	5·1	0·4	.	14·3	.	.	1·8	.	4·0	2·2*
22	.	8·9	**26·0**	12·6	.	.	4·5	3·8	.	.	0·4	.
23	.	.	0·3	2·9	2·2	.	.	20·5	6·2	.	1·4	.
24	.	23·4●	16·2	0·3	3·8	.	.	4·8	0·4	.	.	.
25	2·3*	.	19·0	16·9	8·5	1·7	.	20·1	3·0	8·6	.	3·4*
26	15·4	.	3·1	0·7	10·4	14·5	2·8	.	0·8	.	6·9	6·8*
27	2·4	0·8	1·0	0·4	0·7	0·4	**28·0**	0·7	.	.	.	0·1*
28	18·7	.	2·6	2·1	.	.	5·6	.	.	.	.	.
29	8·9		4·7	**21·9**	.	.	.	.	.	.	.	.
30	.		11·2	0·5	.	**32·7**	0·4	.	8·7	0·2	.	1·2*
31	.		4·8		.		.	2·8		0·5		0·8*
M. S.	**105**	**115**	**143**	**119**	**55**	**139**	**98**	**118**	**77**	**104**	**166**	**98**

Godišnja suma = 1337 mm

Dan	Januar	Februar	Mart	April	Maj	Juni	Juli	Avgust	Septembar	Oktobar	Novembar	Decembar
№ 259			**Mečinčani** № 294									r. Sava
1	0·9*	.	1·4	7·2	.	.	0·5	0·7	.	.	.	.
2	.	.	.	3·0	1·8	.	.	**51·2**	.	.	.	.
3	.	.	4·9	.	.	1·3	.	18·5	.	.	.	4·0
4	.	.	.	7·4	6·8	4·0	.	1·3	.	.	6·9	5·0
5	.	.	.	3·8	0·7	.	.	.	.	6·2	25·0	.
6	3·4	.	.	.	11·9	.	.	.	.	21·0	4·7	2·4●
7	8·0	.	9·0	.	8·2	.	1·3	.	.	23·0	.	6·8
8	13·0	.	0·5	6·5	.	.	.	.	.	**26·1**	.	0·3
9	.	13·1	.	.	.	.	1·0	.	.	.	.	.
10	.	.	9·6	.	9·6▲	.	16·7	.	.	.	.	.
11	.	.	14·8	1·0	.	.	**42·0**	.	3·5	.	30·2	24·3
12	.	22·5*	.	5·8	.	.	1·5	.	**28·5**	.	**43·6**●	26·7
13	1·2*	4·0*	**25·5**	.	.	7·7	.	.	18·5	.	18·0	.
14	.	.	.	.	.	.	.	.	.	.	.	7·7
15	.	.	.	10·4	.	.	.	.	7·6	.	33·8●	.
16	2·2*	.	2·1	0·4	.	4·2	.	.	5·2	3·5	.	13·9
17	2·2*	.	.	5·5	.	**38·5**	.	29·0	.	.	.	9·1
18	.	23·8*	.	8·1	.	.	9·0	.	.	.	6·8	.
19	7·1*	.	.	7·2	.	.	2·1	.	.	.	.	**28·5***
20	15·1●	.	.	2·5	.	3·2	1·7	.	3·0	.	.	.
21	13·1	6·2●	3·9	.	.	5·2	.	.	.	.	7·2	.
22	.	13·6	5·1	9·6	.	.	.	14·5	.	.	1·9	.
23	.	.	11·5	.	7·4	.	.	14·1	12·7	.	2·2	.
24	.	**28·9*▲**	12·6	.	0·4	.	.	3·4	12·0	1·5	1·4	.
25	7·3*	.	19·0	15·1	**13·1**	.	.	18·8	1·1	2·4	3·2	.
26	15·7*	.	10·8	6·1	9·9	18·3	.	.	.	.	6·8	4·7*
27	.	.	.	.	.	.	19·8▲	.	.	.	.	2·0*
28	**30·6**●	.	8·3●	25·5	2·2	.	.	.	.	.	.	1·6*
29	.		7·3	**38·3**	6·1	.	1·5	.	.	.	.	2·1*
30	.		9·9●	.	0·6	24·0	.	.	7·8	.	.	3·1*
31	.		5·8		.		2·5	42·5		.		.
M. S.	**120**	**112**	**162**	**163**	**79**	**106**	**100**	**194**	**100**	**84**	**192**	**142**

Godišnja suma = 1554 mm

Dan	Januar	Februar	Mart	April	Maj	Juni	Juli	Avgust	Septembar	Oktobar	Novembar	Decembar
№ 260			**Sunja** № 295									r. Sava
1	0·9*	.	.	6·2	.	.	3·1	.	.	.	.	.
2	3·4	.	.	2·1	0·9	.	.	**77·4**	.	4·7	.	.
3	.	2·1	3·7	0·4	3·1	3·6	.	19·2	.	.	.	0·7
4	.	.	.	7·6	0·9	2·2	.	6·1	.	0·2	6·7	5·1
5	.	.	.	2·3	0·6	.	.	7·7	.	0·6	26·7	.
6	1·9	.	.	.	7·4	.	.	.	.	17·4	6·2	1·7●
7	5·7	.	2·7	.	8·1	.	.	.	.	23·7	2·4	5·4
8	9·2	.	0·1	0·2	0·2	.	.	.	.	**26·2**	.	4·4
9	.	**25·4**	0·2	.	.	.	.	.	.	1·2	.	0·2
10	.	1·1	5·5	5·5	10·0	0·4	**25·5**	.	.	2·8	.	.
11	.	.	9·9	2·1	.	.	21·0	.	1·6	.	20·2	**75·7**
12	.	23·1●	.	4·2	.	.	1·8	.	**32·0**	.	**61·8**●	5·4
13	0·4*	3·2*	21·9	0·3	.	5·8	.	.	14·4	.	25·5	.
14	0·1	.	.	.	1·1	0·4	.	.	.	.	.	5·5
15	.	.	3·7	7·2	.	3·8	.	.	7·7	.	31·1●	.
16	3·7*	.	2·5	0·4	.	4·1	.	.	.	6·8	.	10·5
17	2·2*	.	.	7·3	.	34·9	.	32·7	.	0·3	.	13·5
18	2·4*	23·7*	.	10·7	.	0·4	9·3	.	.	.	5·5	.
19	5·1	3·4	.	4·3	.	0·2	0·9▲	.	.	.	.	19·2*
20	8·2●	.	.	0·9	.	6·9	20·9	.	5·4	.	0·2	0·5*
21	20·3	3·0●	5·8	0·2	.	6·4	.	.	0·4	.	6·9	0·3*
22	.	15·7▲	4·6	9·0	.	.	.	9·5	.	.	1·4	.
23	.	.	8·2	.	4·2	0·3	.	12·1	6·8	0·3	6·9	.
24	0·2*	20·8●	7·3	.	0·9	.	.	10·9	2·5	1·6	1·1	.
25	5·7*	.	**27·3**	13·9	4·9	.	.	15·4	0·2	3·4	1·1	0·2
26	18·9●	.	3·5	3·2	9·7	15·6	8·9	.	.	.	4·7	3·8*
27	2·9●	.	.	0·2	1·6	3·4	6·9	1·4	.	.	.	0·3*
28	**24·1**▲	.	4·4●	26·6	3·4	.	.	1·2	.	.	.	0·2*
29	7·5		8·3	**32·9**	**18·6**	.	0·5	.	.	.	.	.
30	1·0		8·6	0·9	1·4	**38·1**	.	.	10·1	.	.	3·8*
31	0·1		4·6		.		3·8	13·5		0·3		0·7*
M. S.	**124**	**122**	**133**	**149**	**77**	**127**	**103**	**202**	**81**	**90**	**208**	**157**

Godišnja suma = 1573 mm

an	Januar	Februar	Mart	April	Maj	Juni	Juli	Avgust	Septembar	Oktobar	Novembar	Decembar
₂ 261				**Drvar** № 296							r. Una	
1	0·4*	.	19·0	2·5	.	.	.	27·0	.	14·5	.	.
2	2·3	.	.	.	.	.	.	18·0	.	.	1·0	21·0
3	.	.	.	.	3·0	17·0	.	1·0	.	.	1·5	.
4	1·0	.	.	7·0	.	.	0·2	.	.	.	6·0	**31·5**
5	.	.	4·0	1·0	3·6	.	3·0	.	.	5·0	5·5	.
6	.	.	4·7	.	4·0	.	.	.	.	8·5	20·5	4·0
7	9·0*	7·0	.	.	1·0	.	.	.	.	8·2	2·0	3·0
8	4·0	6·0	11·0	0·4	.	.	.	.	.	**28·5**	.	10·5
9	1·0*	.	8·5	.	.	4·3	14·9	.	.	3·0	1·0	.
10	2·2*	.	.	.	.	.	10·5	.	.	.	.	.
11	.	.	2·0	1·3	.	.	.	.	12·8	.	23·1	12·5
12	.	7·0	17·0	.	.	.	.	4·5	18·4	.	**25·0**	18·0
13	3·0*	.	9·6	7·8	.	2·1	2·1	.	0·7	.	9·0	.
14	.	.	.	.	.	.	4·7	.	.	.	.	9·5
15	.	.	22·0	**32·0**	.	2·7	.	.	14·8	.	3·3	15·0
16	1·0*	.	4·6	3·8	.	**51·9**	.	26·0	.	.	0·1	6·0
17	3·0*	**16·1**	.	6·5	.	0·2	3·2	.	.	.	17·0	5·5
18	4·6*	0·6●	.	7·1	.	.	.	.	.	.	8·0	.
19	5·5	.	.	3·0	.	7·0	**15·6**	.	6·8	.	.	.
20	2·3	.	.	.	.	.	.	.	7·9	.	6·0	.
21	.	1·0	15·3	.	.	.	.	.	6·2	.	3·0	.
22	.	3·0	13·0	24·0	**8·4**	.	.	**42·5**	**31·3**	.	9·5	.
23	.	13·4*	20·0	5·1	1·0	.	.	.	14·2	.	.	.
24	.	0·2	34·5	0·1	.	.	.	8·0	**9·7**	.	4·0	.
25	5·5*	0·7	25·7	14·0	.	.	.	.	.	.	9·0	.
26	7·9	.	3·0	2·9	5·2	.	.	.	.	.	8·5	4·0*
27	7·6	.	.	.	.	0·5	10·4	.	.	.	.	6·0*
28	**27·9**	.	2·0	20·0	.	.	.	.	.	.	.	.
29	14·4		11·5	1·8	.	35·2	.	.	.	1·5	2·0*	.
30	4·3		30·0	7·0	.	3·1	.	23·0	.	0·5	0·1*	.
31	6·6		**36·0**		.		8·1	.		.		.
M. S.	**114**	**55**	**293**	**147**	**26**	**124**	**73**	**150**	**123**	**70**	**165**	**147**

Godišnja suma = 1487 mm

Dan	Januar	Februar	Mart	April	Maj	Juni	Juli	Avgust	Septembar	Oktobar	Novembar	Decembar
№ 262				**Crvljevica Planina** № 297							r. Una	
1	.	.	.	.	.	.	.	32·3	11·3	10·0	13·4	.	.
2	.	.	.	.	8·4	.	.	.	**46·5**	.	.	3·0	28·0
3	.	.	.	.	.	.	5·7	.	.	.	.	19·0	15·0
4	.	.	.	6·2	11·6	.	.	.	.	.	.	8·0●	.
5	.	.	**54·0**	.	12·1	.	.	.	.	.	4·0	6·0	.
6	.	7·0	.	.	19·5	.	.	.	.	.	28·2	14·0	19·0*
7	.	.	.	.	.	.	.	.	.	.	**38·3**	.	**30·0***
8	13·0*	.	.	.	**19·8**	.	.	.	.	.	6·5	2·0	14·0*
9	.	.	12·4	23·4	.	.	.	.	.	.	5·4	2·0	.
10	17·0*	.	17·6	.	.	.	12·4	.	.	.	6·0	.	17·0
11	.	.	.	11·0	.	.	4·0	.	46·0	3·0	**75·0***	21·0	
12	.	28·6*	.	.	.	7·0	.	.	**50·1**	.	18·5*	.	
13	.	.	.	.	.	.	.	.	1·9	.	.	20·0	
14	.	.	24·0	.	.	.	6·6	.	.	.	10·0●	10·0	
15	.	.	26·0	.	.	15·3	.	.	22·0	3·0	.	6·0●	
16	.	.	.	.	.	28·0	.	.	.	5·4	.	25·0*	
17	.	15·5	.	**30·2**	.	30·0	35·0	21·0	.	.	.	10·0*	
18	.	**48·7***	.	.	.	.	**54·2**	.	.	.	23·0	7·0*	
19	.	.	.	24·2	.	.	.	.	12·3	.	5·0	6·0*	
20	.	.	.	10·6	.	.	.	.	9·2	1·3	3·5	10·0*	
21	.	.	35·4	.	.	.	.	.	2·1	.	0·7	4·0*	
22	.	.	.	11·0*	0·4	.	.	18·4	37·5	.	9·5	.	
23	.	40·0●	.	.	.	.	.	.	14·0	7·7	.	.	
24	.	.	.	30·0	.	.	.	6·5	7·5	17·5	.	.	
25	8·0*	.	.	.	6·3	.	.	.	.	.	22·0●	5·0*	
26	.	.	.	.	.	.	20·5	.	.	.	21·0*	4·0*	
27	**22·0**	.	.	27·0	.	.	.	.	.	.	.	6·0*	
28	.	.	.	.	.	.	.	.	.	.	.	7·0*	
29	.	.	10·0*	27·1●	.	**40·4**	.	.	7·0	1·2	.	4·0*	
30	10·0		.	.	.	2·0	.	24·4	.	1·0	.	7·0*	
31	.		.		.		.	.		.		.	
M. S.	**70**	**140**	**179**	**201**	**78**	**128**	**165**	**128**	**220**	**142**	**242**	**275**

Godišnja suma = 1968 mm

₂ 263				**Kulen Vakuf** № 298							r. Una	
1	.	.	17·5	3·0	.	.	6·0	3·0	.	6·0	.	.
2	.	.	.	.	.	.	.	8·0	.	5·5	.	.
3	.	.	.	.	7·0	4·5	.	**26·0**	.	.	6·0	**27·0**
4	.	.	.	14·0	2·5	4·0	.	.	.	.	**7·7**	**20·0**
5	.	.	5·5	2·0	9·0	.	.	.	.	.	21·0	.
6	.	.	1·5	.	11·0	.	.	.	6·0	4·0	3·0	9·0
7	.	8·0	4·0	.	**19·0**	.	.	.	.	27·0	23·0	21·0●
8	11·0*	.	1·5	1·0	.	.	.	.	.	**33·0**	.	3·0
9	4·0*	3·0	.	.	.	.	.	.	.	11·0	.	.
10	1·0*	.	18·0	.	9·0	9·0	.	.	.	1·0	.	.
11	1·0*	.	3·0	.	.	.	14·0	.	.	.	66·0●	**66·0**
12	.	18·0*	26·0	.	.	.	.	.	33·0	.	**70·0**	19·0
13	1·0*	.	.	7·0	.	.	.	.	**37·0**	.	3·0	.
14	1·0*	.	.	.	.	.	.	.	.	.	1·0	25·0
15	.	.	9·0	12·0	.	11·0	8·5	.	.	.	17·0	17·0
16	2·0*	.	4·5	5·0	.	.	.	.	21·0	3·0	.	21·0
17	1·0*	.	.	9·0	.	34·0	10·0	4·5	.	.	.	15·0
18	0·5*	**19·0●**	.	4·0	.	.	.	.	.	.	17·0	.
19	.	5·0	.	4·0	.	.	**27·0**	.	.	.	.	4·0*
20	9·0	.	.	5·0	.	5·0	.	.	5·0	.	.	2·0*
21	.	.	11·0	.	.	12·0	.	.	2·0	.	3·0	.
22	.	.	7·0	**22·2**	.	.	.	8·5	5·5	.	.	.
23	.	.	9·0	2·0	4·0	.	.	7·5	30·0	.	9·0	.
24	.	14·0●	16·0	.	.	.	.	.	7·5	24·0	1·0	.
25	3·0*	.	12·0	21·0	.	.	.	18·5	11·0	16·0	.	.
26	11·0*	.	9·0	1·0	.	.	.	1·5	.	.	20·0*	4·0*
27	7·0*	1·0	1·0●	.	11·0	.	20·0	.	.	.	.	2·0*
28	**16·0**	.	17·0	21·0	.	.	.	.	.	.	.	3·0*
29	11·0		7·0●	10·0	.	.	.	.	.	.	.	1·0*
30	.		**27·0**	7·5	.	**57·0**	.	.	2·0	2·0	.	.
31	4·5		5·5	.	.		.	23·0	.	.		.
M. S.	**84**	**68**	**212**	**151**	**73**	**137**	**86**	**101**	**160**	**133**	**268**	**259**

Godišnja suma = 1732 mm

№ 264				**Petrovac** № 902							r. Una	
1	.	.	23·3	.	15·8	.	2·5	16·3	.	10·3	.	.
2	.	.	.	.	8·6	.	.	**25·5**	.	25·5	.	.
3	.	.	.	.	12·9	.	.	.	.	.	10·3	45·5
4	.	.	.	8·5	**23·3**	.	.	.	.	.	.	.
5	.	.	.	.	12·3	.	.	.	.	.	.	35·0
6	.	.	5·0	.	.	.	.	.	.	.	13·3	.
7	7·4*	.	.	.	.	.	.	.	.	32·5	.	.
8	1·3●	.	.	.	.	.	.	.	.	20·2	.	.
9	2·5*	.	.	.	.	.	.	.	.	**37·5**	.	.
10	.	.	.	.	.	.	4·5	.	.	.	.	.
11	.	.	.	.	.	.	.	28·0	.	**45·5**	**56·0**	
12	.	15·4●	8·2	.	.	.	.	35·0	.	30·0●	18·0	
13	4·1*	2·6*	10·5	25·7	.	17·3	.	.	.	.	.	5·3
14	.	.	7·3	10·5	.	.	9·5	.	.	.	.	42·0
15	.	.	6·3	19·2	.	**19·3**	.	.	20·0	.	16·7●	40·5
16	.	.	.	.	.	.	.	14·0	.	.	.	.
17	3·3*	.	.	.	.	.	10·0	.	.	.	20·0	.
18	.	9·2●	.	.	.	.	.	.	.	.	.	0·5*
19	.	4·0*	.	8·4	.	15·2	10·0	.	10·2	.	10·3	.
20	11·1	.	.	.	.	.	.	.	.	.	.	.
21	.	.	12·3	.	.	.	.	.	10·0	.	.	0·1*
22	.	1·8*	8·3	**28·6**	.	.	.	.	5·3	.	8·5	.
23	.	.	7·2	8·2	.	.	.	.	**31·3**	.	.	.
24	.	**22·4***	2·0	15·0●	.	.	.	25·0	.	10·3	.	.
25	13·2*	.	.	.	3·2	.	.	13·0	.	27·2	1·6*	4·0*
26	.	.	.	.	.	.	**30·5**	.	.	.	.	5·0*
27	**22·7**	3·3	.	.	.	.	.	.	.	.	.	6·0*
28	9·0	.	**30·8***	28·5	.	.	.	.	.	.	2·3*	0·5*
29	.		.	.	.	15·0	.	.	7·5	.	2·7*	4·0*
30	5·4		28·3*	.	.	.	.	22·0	.	.	.	2·0*
31	.		.		.		.	.		23·0		.
M. S.	**80**	**59**	**150**	**153**	**76**	**67**	**67**	**116**	**147**	**187**	**161**	**264**

Godišnja suma = 1527 mm

III Tabela svakodnevnih opažanja vodenih taloga

№ 265 Vrtoče № 299 r. Una

Dan	Januar	Februar	Mart	April	Maj	Juni	Juli	Avgust	Septembar	Oktobar	Novembar	Decembar
1	.	.	.	1·3	.	.	.	14·5	.	10·2	.	.
2	.	.	.	1·5	.	.	.	17·6	.	.	5·1	15·2
3	.	.	.	.	2·6	.	.	.	.	.	.	27·5
4	.	.	3·5	10·2	8·4	.	.	.	.	.	10·4	.
5	.	.	1·4	3·4	4·6	.	.	.	.	**27·5**	15·2	.
6	.	1·5	1·9	.	**34·5**	3·7	.	.	.	23·2	.	25·3*
7	.	.	1·3	.	.	.	.	.	.	5·3	.	12·2
8	8·3*	.	1·4	.	.	.	7·5	.	.	4·2	.	.
9	.	.	9·5	.	2·3	5·2	.	.	.	.	.	.
10	5·4*	.	4·4	5·4	.	.	10·1	.	11·3	.	57·5	**75·3**
11	.	13·1●	.	2·3	.	.	.	.	**53·2**	.	**76·4●**	15·1
12	.	1·2*	12·6	1·2	.	2·1	.	.	38·4	.	4·5●	.
13	3·2*	.	.	8·1	.	.	.	.	16·1	.	5·2●	9·3
14	.	.	3·8	.	.	21·4	.	.	11·2	.	12·3●	5·4
15	3·1	.	5·5	16·7	.	.	5·2	.	14·5	6·3	.	7·2
16	2·1	.	.	**50·6**	.	29·2	.	.	.	.	.	16·2●
17	.	8·5	.	5·4	.	.	6·5	.	.	.	10·2	.
18	3·4	11·3*	.	2·3	.	.	8·7	.	.	.	.	5·1*
19	.	.	.	4·2	.	8·2	3·1	.	5·4	.	.	3·2*
20	3·5*	.	9·7	5·8	.	25·5	.	.	.	.	.	.
21	.	.	1·4	.	.	.	.	.	3·9	.	.	.
22	.	1·5	3·9	16·8	4·6	.	.	18·5	22·5	.	7·2	.
23	.	**33·4***	9·8	21·5	.	.	.	4·2	6·5	16·2	.	.
24	9·7*	.	9·6	12·5	.	.	.	21·5	5·2	11·1	.	.
25	7·3	1·6	4·1	.	.	.	**16·5**	.	.	.	53·5●	4·2*
26	6·2	.	.	.	.	3·2	8·6	5·2	.	.	.	5·3*
27	**16·6**	.	13·2*	23·2	.	.	.	4·3	.	.	.	4·5*
28	3·2	7·4	4·3	14·3	.	.	.	15·4	.	.	.	6·1*
29	3·5		**24·6***	16·8	.	**75·5**	.	17·2	.	4·1	.	3·5*
30	6·2		4·3	.	.	5·1	.	**27·5**	.	.	.	.
31	.		5·4		.		3·2	.		.		.
M. S.	**82**	**80**	**136**	**224**	**57**	**179**	**69**	**146**	**188**	**108**	**258**	**241**

Godišnja suma = 1768 mm

№ 266 Bihać № 300 r. Una

Dan	Januar	Februar	Mart	April	Maj	Juni	Juli	Avgust	Septembar	Oktobar	Novembar	Decembar
1	2·5*	1·6	6·2	2·5	14·1	.	.	54·4	5·9	9·5	.	.
2	.	.	.	4·5	.	6·0	.	30·1	.	.	.	.
3	.	.	.	7·0	5·2	.	.	3·7	.	.	32·3	8·3
4	.	.	1·7	6·5	12·0	.	2·3	.	.	.	**68·7**	15·7
5	.	.	4·7	.	14·5	.	.	.	.	**27·0**	9·8	.
6	.	2·2	4·9	.	18·0	.	3·1	.	.	25·8	.	15·4
7	.	7·5	1·3	3·0	.	.	4·8	.	.	9·4	.	.
8	.	.	4·8	.	.	0·4	.	.	.	7·9	.	.
9	.	5·0	30·5	.	.	.	1·2	.	.	.	.	.
10	11·6*	.	11·0	.	.	.	**54·0**	.	49·3	.	.	**55·0**
11	.	17·3*	.	.	.	.	1·0	.	**58·5**	.	37·6●	.
12	.	7·7*	15·6	6·0	.	7·0	.	.	18·4	.	.	.
13	.	0·4*	.	.	.	0·5	.	.	.	.	.	.
14	0·8*	0·4*	5·8	6·2	.	2·5	.	.	.	.	.	.
15	1·3*	0·2*	5·4	2·5	3·7	20·0	.	.	.	.	25·9*	.
16	1·2*	.	.	3·0	.	**50·0**	20·0	**56·5**	2·3	3·9	.	23·0
17	1·3*	9·4●	.	9·5	.	.	2·5	.	.	.	.	37·0●
18	.	11·3*	.	4·3	.	7·0	19·0	.	.	6·8	8·4	18·0*
19	.	.	.	2·5	.	5·0	0·8	.	8·1	.	.	.
20	5·3●	.	8·2	3·0	.	4·5	.	.	5·3	.	.	.
21	.	3·8	2·0	14·0	.	1·8	.	.	20·8	.	.	.
22	.	.	**31·7**	.	**19·0**	.	.	23·5	9·2	.	44·0	.
23	.	**24·7●**	7·0	.	.	.	.	7·2	.	.	15·6	.
24	0·3*	.	13·5	23·3	.	.	3·6	.	5·8	.	12·2	.
25	4·8*	.	9·0	0·3	.	.	.	.	.	.	.	.
26	.	.	.	.	7·8	.	.	.	.	.	.	2·8*
27	**32·7***	.	.	**25·5**	3·8	20·0	.	.	.	4·6	.	8·9*
28	.	2·3	11·2●	23·5	.	13·0	.	3·7	.	.	.	5·5*
29	.		25·5●	.	.	4·5	.	2·3	.	.	.	15·0*
30	.		5·0●	.	.	29·5	.	.	.	.	.	8·3*
31	.		7·4●		.		2·1	.		.		.
M. S.	**62**	**94**	**212**	**147**	**98**	**172**	**114**	**181**	**184**	**95**	**255**	**213**

Godišnja suma = 1827 mm

№ 267 Bosanska Krupa № 301 r. Una

Dan	Januar	Februar	Mart	April	Maj	Juni	Juli	Avgust	Septembar	Oktobar	Novembar	Decembar
1	.	.	.	10·0	.	.	6·0	.	.	.	.	.
2	.	.	2·0	4·5	.	.	.	.	.	.	.	.
3	.	.	.	1·5	13·0	.	.	**37·0**	.	.	.	7·0
4	.	.	.	5·0	.	.	.	.	.	2·5	30·0	7·0
5	.	.	.	12·0	20·0	.	3·0	.	.	.	**81·0**	.
6	.	.	.	.	19·0	.	.	.	.	12·0	6·0	.
7	.	.	7·0	.	**51·0**	.	.	.	.	17·0	.	17·0*
8	.	.	.	.	.	4·0	.	.	.	**39·0**	.	.
9	.	.	9·0	.	.	4·0	21·0	.	.	22·5	.	.
10	6·0*	.	7·5	.	.	.	.	.	.	13·0	.	.
11	11·0	.	9·0	.	.	.	19·0	.	.	.	.	**60·0**
12	.	17·5	.	.	.	.	.	.	45·0	.	34·5*	.
13	.	6·0	**28·0**	5·0	.	.	.	2·0	**47·0**	.	.	.
14	5·0*	.	.	.	.	.	.	.	6·0	.	.	.
15	.	.	3·0	5·0	.	2·0	.	.	.	.	21·0*	.
16	.	.	.	4·0	.	.	.	17·0	3·0	.	.	.
17	6·0*	.	.	.	.	**54·0**	.	.	.	.	.	20·0
18	.	12·0	.	10·0	.	.	8·0	.	.	.	.	25·0
19	3·0*	24·5	.	7·0	.	.	**30·0**	.	2·5	.	6·0	19·0
20	.	.	.	5·5	.	.	.	.	2·0	.	.	.
21	8·5*	.	13·0	.	.	6·0	.	19·0	.	.	10·0	.
22	.	.	.	14·0	.	.	.	.	.	.	.	.
23	.	.	.	3·0	4·0	.	.	13·0	1·5	.	.	.
24	.	**33·0**	.	.	5·0	.	.	.	.	4·0	14·0	.
25	**15·0***	.	.	14·0	.	.	.	.	2·0	.	.	.
26	.	.	12·0	3·5	.	.	.	6·0	.	.	.	.
27	6·0*	.	.	.	2·0	.	.	.	.	.	.	3·5*
28	**15·0***	.	12·0	24·0	3·0	.	.	.	.	.	.	7·0*
29	.		8·5	**33·0**	.	.	.	.	.	.	.	6·0*
30	.		18·0	2·0	2·0	23·0	.	.	1·5	.	.	12·0*
31	11·5*		9·0		.		.	.		.		7·0*
M. S.	**87**	**93**	**138**	**163**	**119**	**93**	**87**	**94**	**111**	**110**	**203**	**191**

Godišnja suma = 1489 mm

№ 268 Gor. Ribnik № 302 r. Una

Dan	Januar	Februar	Mart	April	Maj	Juni	Juli	Avgust	Septembar	Oktobar	Novembar	Decembar
1	.	.	7·5	3·5	.	.	17·2	4·4	.	.	1·2	.
2	.	.	6·4	4·3	.	.	.	9·3	13·4	**39·0**	.	.
3	.	.	.	.	3·2	4·3	.	19·0	.	.	.	.
4	.	.	.	5·1	1·8	.	.	8·0	.	.	8·2	19·4
5	.	.	.	.	8·2	.	4·3	.	.	.	7·0	.
6	.	.	4·1	.	12·4	.	2·2	.	.	.	.	.
7	.	7·0	3·7	.	13·8	.	.	.	.	14·0	12·0	12·2
8	8·0*	.	.	3·2	.	19·6	.	.	.	27·4	.	1·3*
9	8·0*	2·2	.	.	.	5·1	13·3	.	.	.	.	.
10	3·0*	3·8	7·4	.	5·3	.	2·4	.	.	2·3	1·0	.
11	.	.	.	.	.	.	6·1	.	10·0	3·0	5·3	**36·2**
12	3·0*	0·7*	.	.	.	.	2·5	.	9·3	.	14·3*	13·3
13	1·2*	0·6*	8·5	8·2	.	4·3	.	.	12·6	.	8·0	.
14	0·4*	.	.	.	.	7·8	.	.	2·0	.	2·0●	.
15	.	.	6·0	**28·7**	.	8·2	.	.	.	.	5·3*	.
16	1·3*	.	8·3	4·0	.	6·3	.	.	.	4·0	.	9·4●
17	1·1*	.	.	.	9·2	**36·4**	.	**29·0**	.	4·0	17·7	5·3*
18	.	**12·2***	.	7·0	.	2·9	6·4	.	.	5·0	.	4·2*
19	.	5·7*	.	1·4	.	.	**26·9**	.	.	1·3	.	8·1*
20	7·2	.	.	3·3	.	.	5·0	.	8·0	.	2·8	2·4*
21	11·2*	.	9·1	1·4	.	.	.	.	8·2	.	.	.
22	.	.	5·4	15·2	.	.	.	7·7	.	.	.	.
23	.	.	7·3	24·1	11·6	.	.	15·7	**15·3**	.	.	.
24	.	8·0*	**33·0**	.	4·3	.	.	1·4	6·0	12·4	5·4	.
25	3·1*	.	19·2	26·0*	.	.	.	22·0	4·6	7·2	.	2·0*
26	.	.	2·0	8·1	.	.	.	.	.	.	**24·2**	.
27	.	.	.	3·3	**24·0**	.	11·8	4·4	.	.	.	5·0*
28	.	.	2·0	11·4	.	.	.	3·5	.	.	.	1·2*
29	**29·4**		6·3	10·5*	.	.	.	.	.	.	.	1·0*
30	5·2		**33·0**	13·0*	.	36·3	.	.	8·2	.	.	2·0*
31	5·0		6·2		.		.	26·2		4·3		3·4*
M. S.	**87**	**40**	**175**	**182**	**94**	**131**	**98**	**151**	**98**	**124**	**114**	**126**

Godišnja suma = 1420 mm

269 **Ključ № 303** r. Una

an	Januar	Februar	Mart	April	Maj	Juni	Juli	Avgust	Septembar	Oktobar	Novembar	Decembar
1	0·2*	.	.	2·1	.	.	.	13·3	.	12·0	.	.
2	.	6·2	1·3	1·8	6·3	6·6	.	18·2	0·3	.	0·3	.
3	.	.	.	2·4	3·5	1·2	.	24·7	.	2·2	18·2	26·1
4	.	.	.	.	20·0	.	.	.	.	.	11·6	.
5	.	.	8·9	.	6·4	.	.	.	.	8·5	2·9	2·2
6	.	1·1	6·3	.	20·0	.	.	.	.	**24·0**	10·9	12·7●
7	11·6*	.	.	6·0	.	**64·5**	.	.	.	13·5	.	.
8	1·3*	.	.	.	**24·5**	0·1	2·5	.	.	0·5	.	.
9	5·2*	0·4	6·7	.	0·5	2·0	11·9	.	.	11·2	0·2	.
0	1·0*	.	.	.	.	.	16·5	.	2·1	2·3	8·4	**48·7**
1	.	11·1*	5·9	0·8	.	.	4·2	.	13·5	0·3	**55·2**●	15·8
2	1·6*	.	.	8·3	.	10·2	.	.	10·3	.	12·3●	.
3	1·5*	.	8·9	.	.	12·8	.	.	0·4	.	.	1·1
4	.	.	4·4	20·7	.	.	.	.	.	.	15·8●	.
5	.	.	.	1·5	1·4	5·1	.	**44·5**	**17·5**	1·9	.	6·9
6	.	.	.	0·3	.	**45·2**	.	.	.	2·0	.	**7·3**
7	3·3*	.	.	8·5	.	0·9	5·5	.	.	.	11·6	6·2
8	.	15·3●	.	4·7	.	.	14·1	.	.	1·0	.	13·2●
9	1·0*	9·0●	.	**31·0**	.	0·4	1·7	.	5·3	.	.	2·3*
0	8·9*	.	.	5·4	.	3·2	.	.	3·6	.	3·4	1·2*
1	.	1·3	6·4	19·0	.	.	.	16·9	.	.	0·3	.
2	.	.	22·4	10·5	4·4	.	.	24·3	16·6	.	10·3	.
3	.	**29·5***	.	0·6	12·0	.	.	1·6	3·2	5·5	1·6	.
4	.	.	28·1	17·0●	0·3	0·7	.	25·7	6·3	8·1	1·3	4·5●
5	8·4*	.	20·0	.	.	0·3	.	.	1·7	.	34·6●	4·1●
6	3·2●	.	2·4	7·0	8·1	5·3	**21·9**	3·2	.	.	0·6	0·8*
7	3·3*	.	.	14·0	.	.	.	5·7	.	.	1·8●	.
8	**18·5**●	6·0	6·1●	5·4	.	.	.	1·6	.	.	0·5●	4·2*
9	.		4·6	15·1	.	26.1	.	1·6	12·4	1·2	.	6·5*
0	6·4		**30·0**●	.	.	10·8	.	29·8	16·5	.	.	2·0*
1	.		14·9		.		1·2	0·8		0·6		0·1*
S.	**75**	**80**	**177**	**182**	**107**	**195**	**80**	**212**	**110**	**95**	**202**	**166**

Godišnja suma = 1681 mm

№ 270 **Sanski Most № 304** r. Una

Dan	Januar	Februar	Mart	April	Maj	Juni	Juli	Avgust	Septembar	Oktobar	Novembar	Decembar
1	.	.	.	3·4	.	.	.	11·0	.	7·2	.	.
2	4·1*	.	3·1	2·0	.	4·0	.	11·7	.	.	.	.
3	.	.	.	3·0	6·5	7·2	.	.	.	.	16·3	7·5
4	.	.	.	8·1	4·7	.	.	.	.	.	20·5	.
5	.	.	.	.	10·5	.	.	.	.	.	4·0	1·4
6	.	.	5·6	.	6·0	.	.	.	.	**28·0**	9·0	10·0
7	4·7	5·5	1·3	0·2	20·2	8·9	.	.	.	22·5	.	.
8	13·2	.	.	.	0·7	.	2·0	.	.	1·2	.	.
9	.	1·3	4·7	.	.	.	6·2	.	.	.	.	.
10	4·5*	2·4	1·2	.	.	.	**37·6**	.	.	.	18·7	**37·0**
11	2·1*	.	.	.	.	.	.	.	26·7	8·2	**53·0**	8·9
12	.	12·0*	4·5	6·2	.	2·1	.	.	26·2	.	14·2●	.
13	.	6·5*	.	.	.	.	.	14·1	.	.	.	.
14	2·5*	.	0·9	13·0	.	5·8	.	.	.	.	19·4●	.
15	.	.	4·0	6·3	.	16·4	.	.	**28·4**	.	.	6·0
16	3·6*	.	.	7·4	.	35·2	.	26·2	.	3·8	.	5·4
17	2·5*	.	.	**7·7**	.	1·5	6·4	.	.	.	.	2·0
18	1·0*	12·1●	.	1·3	.	.	2·3	.	.	.	10·0	21·6*
19	4·5	15·4	.	6·0	.	1·9	3·6	.	5·0	.	.	.
20	1·3*	.	10·2	.	.	**45·6**	.	.	2·0	.	.	.
21	**25·2**	.	1·6	23·5	.	.	.	7·5	.	.	.	.
22	.	.	2·4	2·3	.	.	.	12·7	19·2	.	.	.
23	.	**33·0***	15·6	.	**37·4**	.	.	1·6	2·0	2·5	14·4	.
24	.	.	27·0	29·8	1·5	4·4	.	6·4	1·9	3·1	1·8	.
25	6·1*	.	2·6	5·0	.	2·3	.	1·7	.	.	2·0	.
26	9·0*	3·5	.	.	.	2·7	10·5	0·9	.	.	25·4	3·0*
27	2·7●	.	8·3●	8·0	21·0	.	.	.	.	.	.	8·0*
28	20·1	5·0	3·0	20·2	.	.	.	.	.	.	.	3·5*
29	0·4		**29·4**●	**32·0**	.	20·6	.	.	3·5	2·2	.	5·1*
30	.		7·6	.	2·8	11·2	2·2	**28·9**	.	.	.	5·2*
31	19·0*		6·5		.		.	.		2·5		.
M. S.	**127**	**97**	**140**	**185**	**111**	**170**	**71**	**123**	**115**	**81**	**209**	**125**

Godišnja suma = 1554 mm

271 **Stari Majdan № 305** r. Una

	Januar	Februar	Mart	April	Maj	Juni	Juli	Avgust	Septembar	Oktobar	Novembar	Decembar
1	.	.	.	5·5	.	.	.	5·1	.	1·5	.	.
2	.	.	.	.	.	5·4	.	20·3	.	.	.	.
3	.	.	.	7·5	.	15·5	.	1·5	.	.	17·0	8·5
4	10·5	.	.	.	5·3	.	**20·2**	.	.	.	18·0	.
5	.	.	6·0	5·0	.	.	.	.	.	3·4	3·3	.
6	.	.	.	.	.	.	.	.	.	**23·8**	4·5	10·5●
7	.	10·0	.	.	3·5	.	.	.	.	23·0	.	.
8	.	7·4	.	10·8	.	.	10·0	.	.	1·0	.	.
9	.	.	5·5	.	.	.	1·3	.	.	8·0	18·0	.
0	5·4	.	.	.	.	.	14·5	.	3·5	2·6	.	**40·1**
1	.	.	7·4	.	.	.	.	.	20·4	.	**50·2**	7·3
2	.	.	.	8·5	.	.	.	.	26·0	.	18·0●	.
3	.	12·4●	13·5	10·4	.	.	.	.	.	.	.	.
4	.	.	.	.	5·0	1·5	.	.	.	.	18·0	.
5	.	.	.	8·5	.	10·0	.	.	.	2·0	.	.
6	.	.	.	.	.	26·0	.	**24·1**	**29·2**	1·3	.	9·5
7	.	**30·5**●	.	10·5	.	**35·8**	3·0	.	.	.	8·0	7·1
8	.	.	.	.	.	.	20·0	.	.	.	.	6·5●
9	19·5	.	.	.	.	12·0	3·1	.	5·0	.	.	.
0	10·4	.	13·4	5·3	.	12·7	.	.	.	.	2·5	.
1	.	.	.	18·5	.	.	.	7·5	4·1	.	.	.
2	.	.	.	.	5·4	.	.	9·0	16·0	.	11·5	.
3	*	.	.	10·5	.	.	.	10·0	1·2	2·0	.	.
4	.	.	**18·3**	**25·5**	.	.	.	19·5	1·3	2·2	.	.
5	.	.	.	5·4	.	2·1	.	.	1·0	.	20·0	5·5
6	12·5	.	.	.	**10·0**	.	10·0	1·5	.	.	.	.
7	.	.	.	17·8	.	.	.	.	.	.	.	.
8	.	.	.	.	.	.	.	.	3·5	.	.	.
9	.		.	23·8	.	24·1	.	.	.	2·5	.	.
0	**20·4**		.	.	.	9·2	.	17·1	.	.	.	.
1	.		.		.		.	.				
S.	**79?**	**60**	**64**	**174**	**29**	**154**	**82**	**116**	**111**	**73**	**189**	**95?**

Godišnja suma = 1226? mm

№ 272 **Subotica (srez Banja Luka) № 925** r. Una

	Januar	Februar	Mart	April	Maj	Juni	Juli	Avgust	Septembar	Oktobar	Novembar	Decembar
1	.	.	.	.	.	.	.	**25·0**	.	20·0	.	.
2	.	.	.	.	.	.	.	7·0	.	.	.	.
3	.	.	.	.	.	.	.	.	.	.	.	15·0
4	.	.	.	.	10·0	.	.	.	.	.	**43·5**	.
5	.	.	.	.	12·0	.	.	.	.	.	.	.
6	.	.	.	.	**50·0**	.	17·0	.	.	**21·0**	5·3	.
7	.	.	.	.	.	13·0	.	.	.	10·0	.	12·0
8	.	.	.	.	.	.	.	.	.	.	.	.
9	.	.	11·0	8·0	11·0	.	.	.	.	.	.	.
10	.	.	.	.	.	.	.	.	.	10·8	.	**36·0**
11	10·0*	.	.	.	.	.	**27·0**	.	7·0	.	30·0	16·0
12	.	**25·4**●	.	.	.	.	.	.	**17·0**	.	40·0●	.
13	.	.	.	20·0	.	.	.	.	.	.	.	14·0*
14	.	.	.	.	.	.	.	.	.	.	.	.
15	.	.	10·0	.	.	.	.	.	7·0	.	13·5●	.
16	27·0●	.	.	.	.	25·5	.	17·0	.	8·0	.	.
17	.	.	.	18·0	.	26·0	.	.	.	.	.	.
18	.	16·8●	.	.	.	.	.	.	.	.	.	.
19	.	.	.	.	.	.	15·0	.	8·0	.	10·0	8·0*
20	20·0*	.	.	.	.	.	.	.	.	.	.	.
21	.	.	.	.	.	.	.	.	.	.	4·0	.
22	.	.	.	28·0	.	.	.	23·0	9·0	.	.	6·0*
23	.	11·0*	.	.	13·5	.	.	.	7·0	.	11·0	.
24	.	.	**45·0**	.	.	.	.	21·0	10·0	.	.	.
25	19·0*	.	12·0	30·0	.	17·0	12·0	.	.	14·0	.	.
26	.	.	.	12·0	.	15·0	.	19·0	.	.	.	.
27	**29·0**	.	.	.	.	.	.	11·0	.	.	16·0*	.
28	.	.	11·0	.	.	.	.	.	.	.	.	.
29	.		20·0	**40·0**	12·0	.	.	.	13·0	.	.	.
30	.		9·0	.	.	**28·0**	.	7·0	.	.	.	.
31	9·0		.		.		.	20·0		1·3		.
M. S.	**114**	**53**	**118**	**156**	**109**	**125**	**71**	**150**	**78**	**85**	**173**	**107**

Godišnja suma = 1339 mm

III Tabela svakodnevnih opažanja vodenih taloga

№ 273 Kozarac № 306 r. Una

Dan	Januar	Februar	Mart	April	Maj	Juni	Juli	Avgust	Septembar	Oktobar	Novembar	Decembar
1	3·0*	.	5·0	4·0	.	.	.	19·0	.	4·0	.	.
2	.	.	.	0·5	5·5	.	.	11·0	.	.	1·0	.
3	.	.	.	1·0	**15·0**	4·0	.	13·0	.	.	.	4·0
4	.	.	.	12·0	.	.	.	.	.	.	6·0	.
5	2·0	.	6·0	.	1·0	.	**32·0**	.	.	.	4·0	.
6	1·0	3·0	1·0	.	4·0	.	.	.	.	24·0	6·0	6·0
7	12·0	.	1·0	.	8·0	.	.	.	.	**40·0**	.	5·0*
8	.	5·0	.	.	.	.	.	.	.	.	.	.
9	3·0*	2·0	1·5	.	.	3·5	1·0	.	.	.	.	.
10	.	.	4·0	.	.	.	3·5	.	.	.	17·0	**40·0**
11	.	7·0	.	.	.	.	1·0	.	4·5	6·0	**48·0***	5·0
12	1·0*	4·5	5·5	3·0	.	9·5	.	.	9·5	.	24·0	.
13	1·5*	.	.	.	.	.	.	.	**29·0**	.	.	.
14	.	.	.	12·0	.	10·0	.	.	.	.	17·0	1·0
15	3·5*	.	2·0	.	.	12·0	.	.	28·0	.	.	5·0
16	3·0*	.	.	.	.	28·5	.	22·0	.	.	.	2·0
17	.	.	.	11·5	.	.	3·0	.	.	.	7·0	.
18	.	7·0	.	3·0	.	.	11·0	.	.	.	.	.
19	.	.	.	5·0	.	3·5	.	.	7·5	.	.	.
20	6·0*	17·0	9·0	2·0	.	15·0	.	.	.	.	4·0	.
21	5·0*	5·5	.	2·0	.	.	.	.	3·0	.	1·0	.
22	.	.	.	**34·0**	10·0	.	.	36·3	14·0	.	7·0	.
23	.	**27·0***	.	10·5	1·0	.	.	.	.	2·0	2·5	.
24	6·0*	.	**39·0**	18·5	2·0	.	.	11·0	2·0	3·0	2·0	.
25	11·0	.	4·0	.	.	.	.	**40·5**	.	.	18·0	6·0*
26	0·5	.	.	3·0	3·5	15·5	.	6·5	.	.	.	4·0*
27	**16·0***	.	.	11·0	3·0	.	13·0	.	.	.	.	3·0*
28	7·0	.	3·0	21·0	.	.	.	2·0	.	.	.	2·5*
29	.		18·5	21·5	8·0	**30·0**	.	.	10·0	.	.	4·0*
30	4·0		5·3	.	.	2·0	.	5·0	.	4·0	.	3·0*
31	.		1·0		.		.	15·0		4·0		.
M. S.	**86**	**78**	**106**	**176**	**61**	**134**	**65**	**181**	**108**	**87**	**165**	**91**

Godišnja suma = 1338 mm

№ 274 Prijedor № 893 r. Una

Dan	Januar	Februar	Mart	April	Maj	Juni	Juli	Avgust	Septembar	Oktobar	Novembar	Decembar
1	4·3*	.	.	.	.	.	1·2	22·0	.	8·2	.	.
2	.	.	.	14·0	7·0	.	.	0·1	.	.	.	.
3	.	.	.	.	6·0	6·0	.	.	.	12·5	16·0	16·8
4	.	.	.	10·0	.	.	7·0	.	.	.	23·0	.
5	4·3	.	.	.	11·0	.	3·0	.	.	**29·0**	.	17·0
6	.	7·6	10·0	.	**24·0**	.	.	.	.	14·0	6·8	18·6
7	.	.	.	.	.	11·0	.	.	.	18·3	.	.
8	.	4·0	4·2	.	.	.	.	.	.	.	.	.
9	.	.	3·0	.	.	.	.	.	.	.	.	.
10	3·0*	.	.	.	.	.	.	.	.	.	12·4	.
11	.	.	.	.	.	.	2·0	.	22·0	.	**50·0***	**41·5**
12	.	12·2*	10·0	.	.	.	.	.	**31·0**	.	.	30·2
13	1·0*	.	10·0	.	.	14·0	.	0·2	.	.	.	.
14	.	.	.	13·1	.	23·2	.	.	.	0·6	5·0	.
15	.	.	.	.	.	8·2	.	.	29·0	.	4·9	8·4
16	.	.	.	10·0	.	**27·0**	.	**22·5**	.	.	.	10·7
17	.	17·0	.	7·0	.	.	.	.	.	.	.	.
18	.	4·0	.	.	.	.	**19·0**	.	.	.	32·0	6·0*
19	.	.	.	.	.	2·0	.	.	8·0	.	.	.
20	**22·0**	.	.	.	.	.	.	.	.	.	.	.
21	.	.	10·0	23·6	12·0	.	.	.	18·4	.	.	.
22	.	.	7·4	.	11·0	.	.	21·0	.	.	.	.
23	.	**25·0***	.	.	.	.	.	.	.	.	.	.
24	.	.	**35·0**	.	2·3	1·3	.	5·0	.	.	.	.
25	.	.	.	.	.	.	.	1·0	.	.	15·4	20 0
26	.	.	.	.	6·0	.	14·4	.	.	.	2·4	6·0*
27	.	.	3·0	**40·0**	4·0	.	.	.	.	.	.	8·0*
28	21·4	.	2·0	7·0	.	.	.	.	.	.	.	11·0*
29	21·4		.	38·5	.	5·6	.	.	10·0	7·2	.	14·0*
30	21·4		10·0	.	.	.	0·5	16·0	8·0	.	.	12·0*
31	.		.		.		.	.		.		.
M. S.	**99**	**70**	**105**	**163**	**83**	**98**	**47**	**88**	**126**	**90**	**168**	**220**

Godišnja suma = 1357 mm

№ 275 Bos. Kostajnica № 958 r. Una

Dan	Januar	Februar	Mart	April	Maj	Juni	Juli	Avgust	Septembar	Oktobar	Novembar	Decembar
1	.	.	.	6·1	.	.	.	.	.	.	.	.
2	.	.	.	2·5	1·5	.	.	**60·0**	.	.	.	.
3	.	.	4·6	0·5	1·4	.	.	11·6	.	.	.	.
4	.	.	.	5·0	1·0	4·0	.	.	.	.	16·2	6·0
5	.	5·0	.	4·0	.	.	3·3	0·6	.	.	20·2	.
6	3·1	.	.	.	3·7	.	.	.	.	**55·8**	5·8	.
7	.	.	5·8	1·9	8·5	.	.	.	.	15·0	2·5	8·3
8	6·4	.	.	0·9	.	.	.	.	.	17·8	.	7·0
9	17·4	10·0	.	.	.	5·9	.	.	.	.	.	1·0
10	.	2·5	3·5	.	14·4	.	9·1	.	.	.	.	.
11	.	.	5·3	.	.	.	**39·9**	.	2·6	.	24·6	**39·0**
12	.	8·0	13·5	2·0	.	.	0·5	.	**37·0**	.	**47·4***	3·3
13	4·0*	10·4	.	.	.	2·2	.	.	4·6	.	27·0*	.
14	.	.	22·2	.	0·4	4·2	.	.	.	.	.	5·3
15	.	.	.	8·2	.	1·5	.	.	.	.	29·6*	.
16	5·0*	.	2·3	1·0	.	37·7	.	.	8·0	2·4	.	12·3
17	3·3*	.	.	8·0	.	.	.	25·6	.	.	.	12·5
18	.	20·0*	.	4·6	.	.	13·0	.	4·2	.	5·4	.
19	.	5·4	.	1·0	.	0·3	1·5	.	.	.	.	.
20	.	.	.	2·5	.	5·3	1·9	.	.	.	5·0	.
21	20·4	.	.	2·3	.	20·3	.	4·6	2·4	.	1·0	.
22	.	22·8*	5·3	9·4	.	.	.	11·0	.	.	.	.
23	.	.	8·8	.	4·0	.	.	.	10·3	.	5·4	.
24	.	22·2*	12·0	.	2·7	.	.	6·4	.	3·4	2·3	.
25	.	.	**29·2**	17·5	1·9	.	.	10·0	.	6·7	.	.
26	25·0*	.	2·3	5·5	.	29·0	.	.	.	.	17·7	.
27	**26·9***	.	.	0·4	**28·5**	.	23·0	.	.	.	.	2·0*
28	.	.	6·4	26·0	1·9	.	.	.	.	.	.	4·0*
29	7·0		5·0	**45·0**	21·1	.	3·7	.	.	.	.	3·0*
30	.		8·1	1·4	0·9	**87·8**	.	.	10·0	.	.	.
31	.		5·4		.		3·0	7·5		7·6		.
M. S.	**119**	**106**	**140**	**156**	**92**	**198**	**99**	**137**	**79**	**109**	**210**	**104**

Godišnja suma = 1549 mm

№ 276 Bos. Dubica № 308 r. Una

Dan	Januar	Februar	Mart	April	Maj	Juni	Juli	Avgust	Septembar	Oktobar	Novembar	Decembar
1	.	.	.	7·0	.	.	.	23·0	13·9	6·3	.	.
2	.	2·7	4·3	.	2·2	1·8	.	10·7	.	.	.	.
3	.	.	.	3·0	6·3	3·0	.	10·0	.	.	**7·5**	4·2
4	.	.	.	1·5	3·1	.	12·1	1·6	.	.	18·5	.
5	.	.	.	.	2·3	.	.	.	.	26·2	5·3	1·0
6	5·0	2 6	6·7	.	**22·6**	.	.	.	.	17·5	2·3	4·5
7	13·4	.	.	.	.	1·2	.	.	.	**29·1**	.	7·3
8	1·8	9·6	.	.	.	.	.	.	.	.	.	.
9	.	1·6	3·4	.	3·9	.	1·3	.	.	.	.	.
10	.	.	12·2	.	.	.	18·1	.	.	1·0	11·2	**34·3**
11	.	4·0	.	4·6	.	.	1·6	.	12·9	.	**62·6**	2·7
12	.	13·0*	19 3	.	.	.	.	.	**36·7**	.	19·1	.
13	.	.	.	.	.	.	.	.	1·5	.	.	.
14	.	.	.	9·6	.	15·2	.	.	.	.	21·7	.
15	.	.	1·5	.	.	.	.	.	19 6	.	.	7·2
16	5·8*	.	.	5·7	.	**34·5**	.	29·7	.	3·0	.	5·1
17	.	10·5	.	10·0	.	.	15·6	.	.	.	6·1	.
18	4·5*	7·6*	.	5·0	.	.	8·5	.	.	.	.	14·2*
19	.	.	.	.	.	1·7	.	.	8·6	.	.	2·2*
20	**29·2**	.	.	1·0	.	9·4	.	.	.	.	.	.
21	.	10·5	12·1	9·5	.	.	.	.	.	.	7·1	.
22	.	.	.	.	6·7	.	.	**30·8**	11·0	.	4·2	.
23	17·0*	**14·2**	.	.	.	.	.	6·9	.	1·5	.	.
24	.	.	**36·8**	**24·3**	.	1·7	.	10·8	2·4	3·4	.	.
25	.	.	.	2·5	.	.	.	.	.	.	13·1	4·0
26	.	.	.	.	5·2	9·4	**31·7**	.	.	.	.	3·2*
27	13·7*	.	6·1	15·1	9·6	.	.	7·6	.	.	.	2·1*
28	8·7*	.	3·5	22·5	.	.	.	.	.	.	.	1·3*
29	.		12·0	1·2	11·2	24·6	1·4	.	19·7	1·7	.	4·7*
30	.		3·1	.	.	16·5	1·5	18·3	.	.	.	3·6*
31	.		4·0		.		.	.		2·3		
M. S.	**99**	**76**	**125**	**123**	**73**	**119**	**92**	**149**	**126**	**92**	**179**	**102**

Godišnja suma = 1355 mm

n	Januar	Februar	Mart	April	Maj	Juni	Juli	Avgust	Septembar	Oktobar	Novembar	Decembar
277	**Novska M. V.** № 309											r. Sava
	2·0*	.	.	3·0	.	.	.	5·6	.	6·0	.	.
2	.	.	5·5	2·9	0·9	0·8	.	**29·1**	.	.	.	.
3	.	.	0·6	.	6·6	15·4	.	0·9	1·2	.	.	8·3
4	.	.	.	3·2	.	.	.	.	.	.	23·0	.
5	.	.	.	.	0·7	.	17·2	.	.	24·5	8·5	.
6	5·6	.	.	.	8·7	.	.	.	.	18·4	2·5	4·2
7	.	.	.	0·9	0·4	.	.	.	.	**29·0**	4·2	3·0
8	6·7	**28·5**	0·3	.	.	.	.	.	.	6·0	.	.
9	0·1	1·0	3·1	0·3	.	.	9·2	.	.	.	.	.
0	.	0·4	.	1·4	.	.	3·0	.	.	.	7·2	18·7
	.	4·0	7·7	10·0	.	.	8·5	.	8·2	.	**59·7**	**35·0**
2	.	15·5*	.	4·7	.	.	.	.	**32·2**	.	30·5*	.
3	0·4	.	16·2	.	.	3·9	.	.	.	.	7·2●	.
4	.	.	.	**15·5**	.	0·5	.	.	.	.	18·2	.
5	.	.	.	.	.	1·3	.	.	11·5	.	14·0	2·0
6	4·2*	.	3·0	4·8	.	5·4	.	7·5	.	.	.	6·5
7	1·5*	.	.	12·8	.	23·1	16·2	18·5	.	.	2·0	.
8	4·2*	19·0	.	0·7	.	.	.	.	.	.	4·0	7·5*
9	.	.	.	10·7	.	.	**41·0**	.	6·0	.	.	6·2*
0	**25·5**	.	.	1·3	.	10·3	.	.	2·5	.	5·6	.
	0·6	18·5	22·5	2·5	.	.	.	1·2	.	.	.	1·2*
2	.	.	.	4·4	3·6	.	.	3·2	5·6	.	.	.
3	.	17·6●	.	.	2·1	.	.	17·7	5·1	.	.	.
4	2·0*	.	**47·1**	14·5	.	1·0	.	26·4	2·0	1·5	.	.
5	8·0*	.	3·6	.	4·0	.	.	.	1·0	10·2	8·2	1·2*
6	1·5	.	.	.	10·5	12·0	17·2	.	.	.	0·8	.
7	9·2	.	1·3	.	**22·9**	.	24·6	.	.	.	.	1·0*
8	22·0	.	.	11·0	17·7	.	.	.	.	.	.	.
9	11·0		5·5	15·0	19·6	8·2	.	.	8·0	.	.	.
0	1·5		10·3	.	.	**31·1**	.	.	.	1·0	.	2·4*
	.		4·7		.		.	.		4·0		.
S.	**106**	**105**	**131**	**120**	**98**	**113**	**137**	**110**	**83**	**101**	**196**	**97**

odišnja suma = 1397 mm

Dan	Januar	Februar	Mart	April	Maj	Juni	Juli	Avgust	Septembar	Oktobar	Novembar	Decembar
№ 278	**Novska G. Z.** № 309											r. Sava
1	.	.	.	6·4	.	.	5·8	.	.	.	1·2	.
2	10·2*	.	.	.	.	.	.	**28·4**	.	6·5	.	.
3	.	2·6	3·5	.	4·0	1·6	.	9·8	.	.	.	.
4	.	.	.	.	.	9·7	.	0·7	.	.	2·3	5·2
5	.	.	.	.	.	.	10·4	.	.	2·6	18·6	.
6	3·6	.	4·2	.	1·5	.	0·3	.	.	20·4	7·5	.
7	9·9	**18·9**	1·1	.	15·8	.	.	.	.	15·7	4·5	5·8
8	6·5	.	1·3	.	2·1	.	.	.	.	**26·2**	.	3·9
9	1·1*	17·7	2·3	.	.	.	.	.	.	1·0	.	0·3
10	0·2	.	2·1	.	.	0·5	11·7	.	.	.	.	.
11	.	.	4·1	2·6	.	.	7·1	.	1·2	.	16·0	**42·0**
12	.	12·5●	3·6	8·4	.	.	18·6	.	1·6	.	**61·5**	3·2
13	.	.	13·5	.	.	1·5	.	.	**28·7**	.	38·7●	0·2
14	0·2*	.	.	.	.	.	.	.	.	.	.	0·4
15	.	.	.	10·5	.	.	.	.	1·1	.	28·6●	1·2
16	4·5*	.	3·1	.	.	2·3	.	.	13·5	.	.	6·5
17	.	.	.	5·6	1·3	26·1	.	24·4	.	.	.	3·6
18	4·2*	6·2●	.	12·0	.	0·4	22·8	.	.	.	8·5	.
19	3·9●	6·4	.	4·1	.	.	.	1·0	.	.	0·3	15·1*
20	9·8●	.	.	5·1	.	1·3	10·9	.	6·3	.	.	0·9*
21	**20·5**	0·5●	.	1·4	.	10·6	.	.	3·2	.	4·9	3·6*
22	.	8·5	**25·7**▲	6·8	.	.	.	1·0	.	.	0·4	.
23	.	.	.	2·0	.	.	.	4·5	9·8	.	1·6	.
24	.	16·2●	17·1	.	7·5	.	.	0·3	1·2	0·5	3·5	.
25	14·5*	.	13·2	8·3	3·4	.	.	8·5	.	7·8	.	0·4●
26	6·4*	.	3·1	6·4	3·2	11·0	**25·0**	.	2·4	.	8·7	4·2●
27	0·2*▲	1·2	12·1	.	1·9	0·7	15·0	.	.	.	.	1·2●
28	19·8	.	10·3●	**20·6**	**25·1**	.	.	.	.	.	.	.
29	1·2		6·2	18·5	3·5	.	4·2	.	.	.	.	1·3*
30	.		20·5	.	.	**36·1**	.	.	8·5	.	.	4·6*
31	0·2		9·2		.		.	.		.		5·4*
M. S.	**117**	**91**	**156**	**119**	**69**	**102**	**132**	**79**	**78**	**81**	**207**	**109**

Godišnja suma = 1340 mm

279	**Bos. Gradiška** № 310											r Sava
	.	.	.	5·5	.	.	.	.	.	10·9	.	.
2	.	.	.	.	1·2	.	.	17·0	.	.	.	.
3	.	.	2·3	2·5	2·3	4·8	.	6·0	.	.	.	.
4	.	.	.	3·0	.	.	.	.	.	.	9·8	4·0
5	.	.	.	0·8	2·5	.	14·8	.	.	19·0	10·0	.
6	.	.	2·0	.	3·8	.	.	.	.	13·0	7·5	.
7	4·8	.	3·2	.	13·0	1·2	.	.	.	**20·4**	4·4	8·0
8	7·8	.	0·5	.	.	.	.	.	.	.	.	1·0
9	.	8·2	.	.	.	.	.	.	.	1·0	.	.
0	.	.	2·8	.	.	.	.	.	.	.	.	.
	.	.	8·3	.	.	.	**15·7**	.	14·0	.	14·4	**35·5**
2	.	14·2●	.	10·0	.	.	.	.	**15·1**	.	**45·0**	5·2
3	.	4·8●	4·6	1·2	.	1·4	.	.	.	.	20·0●	.
4	.	.	.	.	.	18·2	.	.	.	.	.	.
5	.	.	.	16·4	.	26·0	.	.	11·2	0·2	15·4	.
6	.	.	1·8	.	.	**27·6**	.	.	.	.	2·7	4·6
7	3·8*	.	.	2·8	.	4·7	10·8	**19·5**	.	.	.	.
8	.	10·6●	.	15·2	.	.	.	.	.	.	8·4	.
9	3·4*	3·2	.	2·0	.	2·2	.	.	10·8	.	.	19·2●
0	5·4*	.	.	2·0	.	10·8	.	.	.	.	.	1·0●
	30·0*	5·6*	3·0	.	.	.	.	.	3·6	.	5·0	.
2	.	9·6*	4·8	7·5	.	.	.	4·0	.	.	.	.
3	.	.	.	.	6·0	.	.	12·0	7·2	.	2·2	.
4	.	**19·0●**	**23·2**	.	.	.	.	9·1	2·8	.	5·4	.
5	2·8*	.	15·3	**25·6**	1·2	.	.	.	3·4	8·0	.	.
6	13·5*	.	8·0	.	.	.	14·0	.	.	.	8·2	3·4
7	1·2*	.	.	.	0·8	.	.	6·0	.	.	.	.
8	13·8*	.	3·3	3·7	**20·4**	.	.	5·4	.	.	.	1·0*
9	6·4		3·0	23·5	.	14·4	.	.	.	.	.	.
0	.		6·4	6·5	.	2·1	.	4·0	7·8	1·2	.	7·4*
	0·4		4·0		.		.	19·1		.		.
S.	**93**	**75**	**97**	**128**	**51**	**113**	**55**	**102**	**76**	**74**	**158**	**90**

odišnja suma = 1112 mm

№ 280	**Stara Gradiška** № 311											r. Sava
1	.	.	.	.	.	.	.	.	.	3·1	.	.
2	.	.	.	.	0·7	.	.	23·7	.	6·3	.	.
3	.	.	2·1	.	.	4·8	.	6·2	.	.	.	.
4	.	.	.	6·7	.	.	.	.	.	.	9·7	3·9
5	.	.	.	9·3	5·2	.	5·7	.	.	.	9·9	.
6	.	.	2·4	.	4·7	.	7·5	.	.	12·6	6·8	.
7	.	.	3·4	.	**27·2**	.	.	.	.	18·4	4·0	7·2
8	15·0	.	.	.	.	2·0	.	.	.	**19·5**	.	2·3
9	4·2*	10·2	.	.	.	1·5	.	.	.	.	.	.
10	.	.	5·5	2·3	.	.	.	.	.	.	.	.
11	.	.	9·3	.	.	.	**22·9**	.	.	.	9·8	**37·6**
12	.	10·6●	.	7·9	.	.	0·7	.	3·5	.	**40·5**	4·5
13	0·3*	5·3	4·5	2·4	.	2·3	.	.	**26·2**	.	18·5●	.
14	.	.	.	.	.	1·6	.	.	.	.	.	.
15	.	.	.	12·3	.	26·3	.	.	.	.	19·4●	.
16	0·5*	.	2·3	2·4	3·2	.	.	.	13·3	1·2	.	.
17	4·2*	.	.	2·9	.	**35·2**	.	27·2	.	2·3	.	.
18	.	9·6●	.	18·0	.	7·1	16·5	.	.	.	8·5	18·6●
19	3·1*	4·2●	.	1·9	.	.	.	.	.	.	.	.
20	2·8●	.	.	2·0	.	3·4	.	.	10·2	.	.	.
21	**30·0●**	.	4·5	.	.	12·5	.	.	3·2	.	4·2	.
22	.	14·9●	5·7	8·9	.	.	.	3·5	.	.	1·4	.
23	.	.	.	.	6·5	.	.	20·2	7·0	.	2·5	.
24	.	**17·8●**	**22·7**	.	.	.	.	1·2	2·7	.	3·8	.
25	3·2*	.	15·2	27·2	0·8	.	.	7·1	3·6	9·3	.	3·8●
26	12·3▼	.	9·0	.	.	.	.	.	.	.	10·1	.
27	1·6	.	.	.	.	.	18·0	6·5	.	.	.	2·3*
28	14·7	.	3·4	4·9	16·5	.	.	5·0	.	.	.	1·2*
29	6·2		4·2	**27·3**	10·4	18·6	.	.	.	.	.	.
30	.		9·8	6·7	0·5	.	.	.	9·2	.	.	3·1*
31	.		7·1		.		.	**30·0**		.		.
M. S.	**98**	**73**	**111**	**143**	**76**	**115**	**71**	**131**	**79**	**73**	**149**	**85**

Godišnja suma = 1204 mm

III Tabela svakodnevnih opažanja vodenih taloga

№ 281 Nova Gradiška № 312 r. Sava

Dan	Januar	Februar	Mart	April	Maj	Juni	Juli	Avgust	Septembar	Oktobar	Novembar	Decembar
1	.	.	.	7·5	.	.	.	.	.	.	.	.
2	.	.	.	0·3	.	.	.	20·1	.	.	.	.
3	.	.	1·9	2·1	3·2	7·9	.	.	12·3	10·2	.	.
4	.	.	.	3·0	1·9	.	.	.	.	.	13·8	5·8
5	13·7●	.	.	1·3	0·8	.	6·9	.	.	.	20·8	.
6	.	.	2·0	.	2·3	.	.	.	.	4·0	6·1	.
7	.	.	.	.	**13·3**	.	.	.	.	6·0	5·2	6·4
8	.	.	.	.	.	.	.	.	.	3·7	.	.
9	.	**23·0**	.	.	.	5·8	.	.	.	**21·7**	.	.
10	.	.	.	.	.	.	.	.	.	.	.	.
11	.	.	16·6	.	.	.	6·9	.	.	.	14·2	**40·1**
12	.	13·9●	.	4·7	.	.	.	.	6·5	.	**41·8**	2·1
13	.	7·0	5·3	0·7	.	.	.	.	**20·5**	.	29·3	.
14	.	.	.	.	.	.	.	.	.	.	.	1·2
15	.	.	.	15·4	.	.	.	.	.	.	21·0	2·0
16	.	.	7·5	1·4	.	24·7	.	.	11·8	.	.	.
17	1·4*	.	.	16·5	.	29·3	.	**28·0**	.	.	7·0	.
18	0·3*	6·0●	.	14·4	.	.	**45·0**	.	.	.	.	.
19	3·9●	.	.	7·1	.	.	.	4·1	.	.	.	.
20	11·0	.	.	2·2	.	2·0	.	.	.	.	.	.
21	**22·5**●	.	.	.	.	**35·5**	.	.	.	.	2·0	.
22	.	22·4●	5·6	6·8	.	.	.	5·7	.	.	.	.
23	.	.	**24·5**	.	1·1	.	.	21·1	.	.	2·0	.
24	.	15·5	10·9	.	4·0	.	.	1·6	.	.	4·3	.
25	.	.	10·6	17·5	1·1	.	.	9·6	.	9·2	.	2·0*
26	.	.	.	.	2·0	.	.	.	.	.	.	8·0*
27	14·0	.	2·0	.	.	.	26·4	5·4	.	.	.	3·0*
28	.	.	3·0	5·5	2·7	.	.	10·6	.	.	.	2·0*
29	8·7		7·0	**19·5**	.	.	.	.	.	.	.	.
30	.		3·0	7·0	.	17·6	.	.	.	.	.	5·4*
31	.		5·0		.		.	.		.		.
M. S.	**76**	**88**	**105**	**133**	**32**	**123**	**85**	**106**	**51**	**55**	**168**	**78**

Godišnja suma = 1100 mm

№ 282 Dolina Donja № 313 r. Sava

Dan	Januar	Februar	Mart	April	Maj	Juni	Juli	Avgust	Septembar	Oktobar	Novembar	Decembar
1	.	.	.	6·0	.	.	12·3	.	12·7	6·5	.	.
2	.	.	.	.	1·5	.	.	24·0	.	.	.	.
3	.	.	1·5	2·0	2·1	5·0	.	10·2	.	.	.	.
4	.	.	.	2·3	.	.	.	3·0	.	.	12·5	2·5
5	.	.	.	.	2·5	.	.	.	.	10·0	10·5	.
6	.	.	2·2	.	3·0	.	.	.	.	17·0	5·7	.
7	.	.	2·9	.	**14·4**	.	.	.	5·2	**19·0**	3·5	6·4
8	15·0●	.	0·8	.	.	.	.	.	.	.	.	2·5
9	.	8·0	.	.	.	.	.	.	.	2·5	.	.
10	.	.	4·0	.	.	.	.	.	.	.	.	.
11	.	.	.	.	.	.	11·6	.	.	.	8·0	**38·1**
12	.	13·1●	12·0	7·5	.	.	.	.	.	.	**35·5**	5·5
13	.	2·8●	4·6	.	.	.	.	.	**23·1**	.	15·8●	.
14	.	.	.	.	.	.	.	.	.	.	.	.
15	.	.	.	13·7	.	9·2	.	.	.	.	15·6●	1·5
16	.	.	3·5	0·8	0·9	.	.	.	7·9	2·5	.	0·4
17	4·2*	.	.	1·1	.	30·0	.	**35·2**	.	.	.	.
18	0·7*	8·3●	.	13·3	.	**32·5**	**47·5**	.	.	.	8·4	.
19	2·2*	2·0●	.	3·1	.	.	.	.	.	.	.	15·0●
20	7·1	.	.	4·1	.	.	.	.	9·0	.	.	.
21	2·1	.	.	.	.	17·6	.	.	2·5	.	3·8	.
22	.	11·9●	6·5	4·8	.	.	.	3·8	.	.	.	.
23	.	.	.	.	12·5	.	.	16·5	7·2	1·5	2·0	.
24	.	**21·9**●	**14·7**	.	.	.	.	4·9	2·2	14·2	7·0	.
25	3·0*	.	6·3	**25·4**	1·3	1·3	.	6·9	7·0	.	.	1·0●
26	11·1*	.	5·1	.	.	.	20·0	.	.	.	8·5	1·0*
27	0·8*	.	.	.	3·3	.	.	7·8	.	.	.	1·2*
28	.	.	2·5	13·3	.	.	.	**32·7**	.	.	.	.
29	**17·0**		3·3	13·0	.	.	.	.	.	.	.	.
30	.		4·1	.	6·0	.	.	.	3·2	.	.	5·4*
31	.		5·2		.		.	4·6		.		.
M. S.	**63**	**68**	**79**	**110**	**48**	**96**	**91**	**150**	**80**	**73**	**137**	**81**

Godišnja suma = 1076 mm

№ 283 Makljen Sedlo № 315 r. Vrbas

Dan	Januar	Februar	Mart	April	Maj	Juni	Juli	Avgust	Septembar	Oktobar	Novembar	Decembar
1	.	.	.	11·5	.	.	4·6	5·0	.	16·0	1·5	.
2	.	.	13·4●	7·3	11·0	.	.	25·0	3·5	14·5	.	.
3	.	.	3·8*	8·0	3·0	4·5	.	20·0	.	.	16·0	8·5
4	.	.	.	6·0	6·5	16·5	.	7·5	1·0	.	10·0	19·0
5	.	.	5·0	.	.	4·3	**14·5**	.	.	.	2·6	.
6	.	1·2*	9·3	.	1·0	4·0	4·2	.	.	.	4·0	5·5*
7	.	.	11·0●	.	.	.	.	.	.	7·0	15·0	4·5*
8	3·7*	3·5	1·0	.	.	3·3	5·0	.	.	**27·5**	.	.
9	2·0*	.	1·3	.	4·5	.	4·5	.	.	.	.	.
10	1·0*	4·0	**16·0**	.	2·0	8·0	.	.	.	.	4·0	13·0
11	.	**8·0**●	3·5●	.	.	.	2·3	.	.	.	1·0	**42·0**
12	.	.	.	24·0	4·0	3·4	.	4·2	15·5	5·5	**20·0**●	5·0
13	3·0*	1·6*	4·1	7·1	.	13·0	.	.	**61·0**	3·0	1·0●	20·0●
14	.	.	.	**44·2**	.	.	.	.	15·0	.	.	10·0
15	.	.	2·5	.	.	.	.	4·2	13·5	.	.	10·0
16	.	.	.	3·5	.	8·0	.	**42·0**	.	.	.	0·5*
17	3·0*	4·5*	.	21·0	.	8·7	.	.	.	.	.	.
18	3·0*	2·3*	.	.	.	5·0	2·2	.	.	.	19·0	3·0*
19	5·5*	.	.	.	.	.	1·0	.	.	.	.	.
20	1·0	.	.	.	.	.	.	.	30·0	.	.	.
21	4·0●	2·8*	9·5	.	.	.	11·0	.	.	.	3·0	.
22	.	4·7	3·5	12·0●	.	.	.	.	.	.	.	.
23	.	2·6*	6·5	.	3·4	.	14·0	11·5	15·5	.	6·6	.
24	.	.	3·0	.	2·2	.	.	2·5	.	11·0	3·0	.
25	5·5*	.	10·0●	5·5*	**11·2**	.	.	3·4	.	27·0	.	.
26	5·0*	.	3·0*	7·0*	3·2	.	.	.	.	.	3·2*	1·0*
27	6·0	.	.	7·0*	2·0	.	14·0	.	.	1·5	.	2·0*
28	12·7	.	.	17·2●	2·4	.	.	.	.	.	.	2·0*
29	**13·0**		.	9·5●	.	.	.	.	.	.	.	2·0*
30	5·4		10·0	.	.	**23·0**	.	4·5	2·0	7·0	.	1·0*
31	.		3·5		.		.	7·2		.		.
M. S.	**74**	**35**	**120**	**191**	**56**	**102**	**77**	**137**	**157**	**120**	**110**	**149**

Godišnja suma = 1328 mm

№ 284 Jajce № 317 r. Vrbas

Dan	Januar	Februar	Mart	April	Maj	Juni	Juli	Avgust	Septembar	Oktobar	Novembar	Decembar
1	.	.	7·8	0·6	.	.	8·2	17·0	1·5	7·2	.	.
2	.	.	3·4	8·8	2·0	.	.	11·2	9·2	**23·0**	.	2·2
3	.	.	.	1·3	3·0	3·0	.	.	.	.	8·9	15·2
4	.	.	.	.	5·4	2·8	8·4	.	0·2	1·2	6·8	.
5	.	.	.	1·6	9·2	.	.	.	.	.	4·2	.
6	.	6·5	3·8	.	6·4	.	.	.	.	10·8	10·6	**15·4**
7	.	.	11·5	1·6	.	11·4	.	.	.	14·5	.	.
8	4·8	.	0·8	.	**25·5**	0·5	.	.	.	1·4	.	.
9	4·2*	.	6·0	.	.	**31·4**	13·8	.	.	7·0	2·8	.
10	1·6*	.	4·2	.	.	.	12·8	.	.	.	7·0	14·0
11	1·0*	8·8●	.	.	.	.	1·6	.	2·0	11·3	**31·8**●	13·0
12	.	.	**13·8**	9·8	.	3·5	.	.	**32·4**	.	24·5●	.
13	0·5*	.	.	.	.	2·8	.	.	3·2	.	.	.
14	0·7*	.	1·4	**32·4**	.	5·5	.	.	.	.	13·8●	3·6
15	.	.	.	3·2	.	6·0	.	.	.	11·0	2·3●	7·8
16	1·8*	.	.	4·6	.	9·5	.	**29·8**	.	8·2	.	3·8
17	2·0*	5·8	.	13·5	.	0·4	5·8	.	.	.	.	.
18	0·6*	2·4	.	.	.	.	2·3	.	.	.	18·1	3·5●
19	2·5*	.	.	1·2	.	.	4·3	.	8·5	.	0·6	.
20	**17·8***	.	.	.	.	1·5	1·0	.	1·4	.	2·0	1·0*
21	.	6·2	10·2	.	.	.	.	.	.	.	.	0·4*
22	.	.	3·5	16·2	10·2	.	.	25·8	7·8	.	6·5	.
23	.	**23·0**●	9·8	.	1·6	.	.	0·8	5·8	17·0	5·2	.
24	5·8*	.	9·6	25·8	3·5	2·0	.	18·3	6·8	7·0	.	3·5*
25	4·2*	.	6·6	4·6	2·8	.	.	.	.	.	11·2	5·5*
26	12·2	.	2·3	.	13·2	8·5	**17·6**	.	.	.	.	0·2*
27	2·8	.	.	.	4·0	.	.	14·5	.	.	.	0·4*
28	2·6	.	.	16·0	.	.	.	.	.	.	3·4*	.
29	13·0		2·0	5·0	.	17·2	.	2·3	4·0	.	0·4*	1·2*
30	.		12·4	.	.	.	.	23·3	.	3·6	.	1·8*
31	.		.		.		.	.		2·5		.
M. S.	**78**	**53**	**109**	**146**	**87**	**106**	**76**	**143**	**94**	**115**	**160**	**93**

Godišnja suma = 1260 mm

285 **Banja Luka** № 845 r. Vrbas

	Januar	Februar	Mart	April	Maj	Juni	Juli	Avgust	Septembar	Oktobar	Novembar	Decembar
	1·0*	.	0·5	3·7	.	.	2·7	1·2	3·7	22·6	.	.
	.	1·4	3·5	3·9	7·9	.	.	23·5	.	1·2	.	.
	.	.	.	0·7	0·5	0·6	.	.	0·5	.	0·8	9·2
	.	.	.	2·9	5·7	.	.	.	.	.	42·1	6·2
	.	.	.	0·4	5·0	.	.	3·0	1·9	.	6·8	.
	1·2	3·2	8·8	3·5	**20·2**	.	.	.	.	15·4	0·9	1·4
	.	1·1	4·2	.	6·0	0·5	.	.	.	**31·7**	1·9	11·4
	17·3	1·3	3·0	.	.	.	.	.	.	0·6	.	.
	1·5●*	0·8	.	.	14·5	19·5	.	.	.	2·3	.	.
	.	3·0	6·6	.	.	.	.	.	.	13·5	.	16·2
	.	1·0	1·3	2·6	.	.	11·2	.	1·6	.	23·6	**22·6**
	.	15·4*	.	1·9	.	.	.	.	**28·2**	1·1	**43·5**●*	12·9
	1·4	.	8·2	.	.	5·0	.	.	.	.	.	.
	.	.	.	17·2	.	1·5	.	.	.	.	2·3	2·1
	.	.	0·3	11·0	.	9·9	.	.	12·0	0·8	15·4●*	.
	1·5*	.	3·2	9·4	.	10·1	.	.	.	5·9	.	5·7
	1·5*	.	.	9·6	.	**38·5**	**21·9**	30·7	.	.	4·8	1·5
	3·4*	9·0●*	.	3·9	.	.	.	.	.	1·1	9·4	10·3●*
	7·0*	3·0	.	5·7	.	.	16·3	.	6·2	.	.	3·8*
	19·0●*	.	.	0·5	.	0·3	.	.	5·5	.	4·0	.
	7·0*	3·0	5·5	1·4	.	.	.	.	2·2	.	1·2	.
	.	1·0	1·0	16·2	2·6	.	.	8·8	8·8	.	0·7	.
	.	**24·3***	4·2	0·3	2·0	.	.	30·6	6·5	0·8	9·9	.
	1·5*	.	**32·5**	**26·8**	.	.	.	5·0	9·0	2·1	.	.
	12·9*	.	5·6	8·5	12·2	.	.	4·7	0·5	9·7	17·1	7·0●*
	5·0*	.	5·6	1·6	4·2	23·4	.	.	.	.	18·7	5·5*
	1·8*	.	.	.	1·5	.	13·6	**50·4**	.	.	.	6·3*
	7·6	.	4·2	16·4	.	.	.	.	.	.	0·5*	0·6*
	1·7*		0·7	26·4	0·2	3·8	0·3	3·3	9·8	.	.	4·2*
	4·0		8·0	0·6	.	24·9	.	9·9	0·6	4·2	.	5·0*
	2·7		2·4		.		.	19·2		2·0		0·6*
	99	**68**	**109**	**175**	**83**	**138**	**66**	**190**	**97**	**115**	**204**	**133**

Godišnja suma = 1477 mm

№ 286 **Klašnica** № 318 r. Vrbas

Dan	Januar	Februar	Mart	April	Maj	Juni	Juli	Avgust	Septembar	Oktobar	Novembar	Decembar
1	2·1*	.	.	7·4	.	.	.	10·2	7·7	7·2	.	.
2	.	.	2·9	6·4	.	.	.	4·1	7·6	.	.	.
3	.	.	.	.	10·4	.	.	.	.	.	.	.
4	.	.	.	4·2	.	.	.	.	9·4	9·9	.	.
5	.	.	.	.	10·3	.	.	.	.	.	6·7	6·4
6	.	.	4·2	.	**20·7**	7·6	.	.	.	.	4·5	.
7	.	.	.	.	4·9	8·4	.	.	.	10·3	.	.
8	.	.	.	.	.	**10·2**	.	.	.	.	.	6·9
9	.	.	.	.	7·3	.	.	.	.	9·6	.	**7·8**
10	.	.	.	.	.	.	.	.	.	10·3	4·7	.
11	.	.	.	4·1	.	.	10·0	.	4·2	.	6·7	.
12	.	**15·4***	.	.	.	.	6·2	.	10·7	.	**9·2**	.
13	2·1*	.	7·4	.	.	.	.	.	.	.	7·4	.
14	.	.	.	**10·7**	.	.	.	.	.	.	.	.
15	.	.	.	9·8	.	**10·2**	.	.	**10·9**	**10·4**	.	.
16	3·2*	.	.	7·6	.	.	.	.	.	.	7·5	.
17	5·0*	4·3	.	3·4	.	.	**10·4**	10·2	.	.	.	.
18	**8·4***	.	.	.	.	.	9·2	3·4	.	.	6·9	3·6*
19	.	.	.	.	.	.	.	.	10·4	.	.	2·7*
20	2·0*	.	.	.	.	.	.	.	10·2	.	.	.
21	.	.	.	4·6	.	.	.	.	7·2	.	.	.
22	.	.	.	7·4	.	.	**10·4**	9·3	6·7	.	.	.
23	.	.	.	.	10·8	.	9·7	10·2	.	.	.	.
24	5·1*	.	7·4	7·3	.	.	.	8·9	.	7·4	.	.
25	5·0*	.	**8·9**	.	.	9·6	.	6·4	.	.	.	.
26	.	.	.	.	10·7	**10·2**	7·9	.	.	.	.	2·1*
27	.	.	.	.	.	.	.	**20·0**	.	.	.	5·0*
28	.	.	.	10·3	10·1	.	.	8·9	.	.	.	0·6*
29	.	.	.	.	.	.	.	.	7·4	.	.	4·2*
30	.	.	.	.	.	.	.	9·9	.	.	.	5·0*
31	.		.	.		.	.	7·7		.		0·6*
M. S.	**33**	**20**	**31**	**83**	**85**	**56**	**64**	**109**	**92**	**65**	**54**	**45**

Godišnja suma = 737 mm

287 **Slav. Požega** № 319 r. Sava

	Januar	Februar	Mart	April	Maj	Juni	Juli	Avgust	Septembar	Oktobar	Novembar	Decembar
	.	.	.	7·0	.	.	10·5	.	.	0·6	.	.
	1·8*	.	.	3·5	.	.	.	**40·2**	.	5·8	.	.
	.	0·1	3·2	0·2	.	5·4	.	12·9	.	0·2	.	8·3
	.	.	.	3·5	3·7	3·0	.	.	.	.	9·7	.
	.	.	.	6·8	.	.	.	.	1·0	.	6·1	.
	.	0·5	4·9	.	4·2	.	.	.	4·5	**23·1**	12·2	.
	0·2	0·4	3·7	.	6·1	.	2·6	.	.	14·4	3·8	6·7
	.	.	.	1·3	.	.	.	.	.	17·7	.	9·6●*
	3·4*	**36·3**●*	0·4	0·7	.	.	.	.	.	.	.	.
	0·3*	0·1	5·4	1·4	.	.	9·6	.	.	.	.	.
	.	.	10·7	0·1	.	.	4·5	2·4	.	0·7	11·4	**39·7**
	.	16·8●*	.	7·6	.	.	.	.	2·8	.	**30·2**	6·0
	.	0·8*	5·7	.	.	2·3	0·8	.	**24·7**	.	22·2	.
	0·1*	.	.	.	.	.	.	.	.	.	.	2·5
	.	.	1·2	5·3	.	37·0	.	.	0·2	.	19·7●*	.
	.	.	5·2	1·2	.	0·7	.	0·2	9·3	3·2	.	2·0
	8·6*	.	.	15·8	.	19·9	.	23·0	.	0·5	.	.
	0·1*	6·8●*	.	11·6	.	1·7	12·6	.	.	0·7	10·5	.
	3·3●*	0·3	.	0·4	.	.	.	3·9	.	.	.	12·4*
	13·7●*	.	.	1·4	.	.	.	2·7	2·6	.	.	.
	26·5	5·9●*	2·8	.	.	18·8	.	.	2·3	.	3·9	2·4*
	.	18·9	9·5	5·2	.	.	1·7	3·6	.	.	.	.
	.	.	0·4	0·3	**16·5**	.	0·6	9·1	6·1	.	.	.
	.	13·5	**19·4**	2·0	1·1	.	.	0·8	.	1·2	2·7	.
	0·4*	.	8·0	10·9	1·1	0·6	.	2·2	7·0	14·0	.	5·8*
	18·0*	0·7	5·1	0·1	7·0	.	1·5	.	.	.	4·5	6·3●*
	1·4●*	.	0·3	0·2	.	.	**30·9**	14·0	.	.	.	.
	7·3	.	2·4	4·7	0·7	.	.	2·1	.	.	.	.
	9·2		4·3	**31·3**	0·2	.	1·5	.	.	.	.	.
	0·1		4·1	8·5	.	**37·9**	.	.	2·5	.	.	4·0*
	.		4·9		.		.	0·6		.		.
	94	**101**	**102**	**131**	**41**	**127**	**77**	**118**	**63**	**82**	**137**	**106**

Godišnja suma = 1179 mm

№ 288 **Prnjavor** № 904 r. Sava

	Januar	Februar	Mart	April	Maj	Juni	Juli	Avgust	Septembar	Oktobar	Novembar	Decembar
1	5·8*	.	2·4	.	.	.	2·3	27·4	.	.	.	.
2	.	.	3·5	19·0	3·2	.	.	20·0	.	.	.	7·6
3	.	.	.	.	4·5	9·5	.	6·0	2·2	.	27·0	.
4	.	.	.	.	4·4	.	2·6	3·0	0·7	.	.	.
5	.	.	.	3·7	12·4	.	.	.	3·3	10·2	.	.
6	.	.	.	.	**14·5**	.	.	.	.	6·0	.	8·1
7	**22·0**	.	.	.	.	5·8	.	.	.	**25·2**	.	.
8	.	9·5	**20·5**	.	.	1·1	.	.	.	.	.	.
9	.	.	.	.	.	.	.	.	.	.	25·2	.
10	.	.	.	.	.	.	.	.	.	.	.	.
11	.	15·0	.	**40·0**	.	.	.	.	.	.	**32·2**	25·1
12	.	.	.	.	.	.	.	.	17·7	.	.	.
13	12·0*	.	.	.	.	.	.	.	20·0	.	.	7·0
14	8·0*	.	.	9·3	.	2·1	.	.	.	.	24·6	.
15	10·6*	.	1·9	1·5	.	4·0	.	.	.	.	.	.
16	.	.	.	14·5	3·0	25·7	.	**39·0**	.	.	.	12·0
17	6·4*	12·0	.	.	.	.	.	.	.	.	9·0	.
18	.	.	5·7	.	.	.	**39·0**	.	6·7	.	11·2	.
19	.	.	.	7·7	.	.	3·7	.	20·0	.	8·6	.
20	.	.	.	8·3	.	10·2	.	.	.	.	8·2	.
21	.	.	.	.	2·4	.	.	.	.	.	.	.
22	.	.	.	.	.	.	.	17·4	.	.	.	.
23	.	.	.	.	.	.	.	20·0	**20·4**	.	.	.
24	20·0	**24·4**●*	.	35·0	.	.	.	.	.	.	.	.
25	.	.	14·8	.	.	12·0	.	.	10·1	20·0	.	6·0*
26	7·2	.	.	.	.	9·6	31·5	35·1	.	.	5·6	4·0*
27	.	.	.	.	.	.	.	1·7	.	.	.	.
28	9·4	.	.	4·5	.	.	.	.	.	.	.	.
29	.		.	20·0	.	**32·0**	.	0·7	6·4	.	.	**30·0***
30	4·6		13·5	7·4	.	.	.	34·0	3·6	.	.	.
31	.		.		.		.	.		.		.
M. S.	**106**	**61**	**62**	**171**	**44**	**112**	**79**	**204**	**111**	**61**	**152**	**100**

Godišnja suma = 1263 mm

III Tabela svakodnevnih opažanja vodenih taloga

Dan	Januar	Februar	Mart	April	Maj	Juni	Juli	Avgust	Septembar	Oktobar	Novembar	Decembar
№ 289			**Derventa № 959**									r. Sava
1	1·6*	.	9·0	.	5·3	.	.	18·2	.	7·7	.	.
2	.	.	1·5	.	1·5	7·3	.	4·0	.	.	.	.
3	.	.	.	1·0	1·3	4·0	.	14·5	.	.	19·0	2·7
4	.	.	.	8·6	3·5	.	.	.	.	.	14·6	.
5	.	.	4·3	3·0	**13·1**	.	4·7	.	4·5	.	10·7	.
6	0·2	.	7·5	.	.	.	.	.	.	21·8	2·0	6·2
7	15·3	.	.	.	.	.	.	.	.	14·0	.	1·4
8	.	1·1	.	.	7·0	28·0	.	.	.	.	.	.
9	0·2*	3·5	8·0	.	.	**36·4**	.	.	.	.	.	.
10	.	.	4·7	.	.	.	.	.	.	8·0	3·2	3·7
11	.	14·8●*	.	1·4	.	.	6·7	.	.	.	**26·1**	**29·0**
12	.	5·4●*	2·5	2·0	.	.	.	.	**31·0**	.	9·5●*	.
13	3·1*	.	.	.	.	.	.	.	.	.	.	.
14	.	.	.	2·7	.	2·1	.	.	.	.	10·4●*	.
15	.	.	.	0·7	.	3·0	.	.	12·2	6·0	4·0	6·3
16	6·0*	.	.	.	.	25·4	.	38·3	.	3·2	.	.
17	1·2*	1·3	.	13·4	.	.	38·2	.	.	.	15·7	10·6*
18	4·3*	1·1	.	.	.	.	.	2·1	.	.	.	4·2*
19	9·0	.	.	0·7	.	.	1·6	0·6	3·2	.	.	.
20	**29·5●***	.	.	.	.	8·1	2·7	.	5·2	.	.	.
21	.	9·0	1·9	2·0	.	.	.	.	.	.	.	.
22	.	.	.	9·0	7·5	.	.	43·0	2·1	.	12·3	.
23	.	**17·5***	1·2	15·0	3·9	.	.	1·5	13·5	2·5	.	.
24	.	.	4·7	**18·2**	3·3	2·9	.	.	7·0	15·0	16·6	.
25	7·5*	.	**15·4**	.	.	.	.	.	1·0	.	.	4·0●*
26	8·3*	.	.	.	.	4·4	**43·1**	4·0	.	.	.	2·0*
27	.	.	1·3	.	.	.	.	**43·7**	.	.	.	2·3*
28	7·8	.	.	16·0	.	.	.	.	.	.	.	1·2*
29	.		1·7	13·5	0·5	8·4	0·6	.	5·0	.	.	5·6*
30	.		8·0	.	.	24·4	.	6·5	.	.	.	.
31	.		6·0		.		.	.		.		.
M. S.	**94**	**54**	**78**	**107**	**47**	**154**	**98**	**176**	**85**	**78**	**144**	**79**

Godišnja suma = 1194 mm

Dan	Januar	Februar	Mart	April	Maj	Juni	Juli	Avgust	Septembar	Oktobar	Novembar	Decembar
№ 290			**Sl. Brod № 320**									r. Sava
1	.	.	1·2	3·9	.	.	.	1·0	.	4·6	.	
2	.	.	4·9	.	.	0·8	.	18·7	.	.	.	
3	.	.	0·5	.	2·6	5·9	.	0·8	3·0	.	0·2	
4	.	.	.	6·9	.	0·9	.	.	.	.	23·0	
5	.	.	.	2·7	.	.	.	.	8·0	1·6	10·8	
6	.	1·1	9·1	0·5	18·0	.	14·8	.	.	**16·6**	1·1	
7	.	.	.	.	5·7	.	.	.	.	13·8	5·5	
8	6·6	12·2	.	.	.	0·2	0·8	.	.	1·3	.	
9	.	1·6	.	.	.	0·9	5·0	.	.	0·4	.	
10	.	0·8	11·3	.	.	.	0·5	1·9	.	9·3	0·8	
11	.	3·0	8·0	0·6	.	.	3·3	.	1·3	.	5·0	
12	.	10·2●*	.	3·7	.	.	.	.	**27·3**	.	**25·7**	
13	0·8*	0·8*	8·7	.	.	.	1·5	.	0·1	.	8·5*	
14	.	.	.	4·0	.	.	.	.	.	.	1·5	
15	.	.	.	1·5	.	4·6	.	.	12·6	0·6	12·8*	
16	6·0*	.	1·8	1·0	.	0·8	.	4·0	.	1·6	.	
17	2·8*	.	.	**16·0**	.	23·8	**27·0**	11·3	.	.	0·5	
18	2·1*	2·6	.	8·0	.	.	1·1	.	.	0·5	12·5	
19	3·5*	.	.	0·2	.	.	1·0	2·8	0·0	.	.	
20	**25·1***	.	.	3·6	.	30·2	10·5	.	2·0	.	1·2	
21	5·6	5·8	1·6	0·4	.	.	.	.	.	.	0·7	
22	.	.	3·8	4·7	0·5	.	.	6·5	1·9	.	.	
23	.	**15·3●***	.	0·4	**20·6**	.	.	**32·5**	8·9	.	5·0	
24	.	.	**13·0**	13·9	0·4	.	.	4·0	4·8	2·5	0·7	
25	6·2*	.	2·0	0·8	9·6	1·5	.	.	1·1	11·5	7·5	
26	9·5*	0·8	3·4	.	.	.	.	1·1	.	.	3·5	
27	.	.	0·2	.	1·0	.	19·5	4·5	.	.	.	
28	11·6	.	1·2	9·8	.	.	.	.	.	.	.	
29	6·3		2·0	13·8	10·2	0·6	1·6	.	1·5	.	.	
30	.		2·9	.	.	**37·0**	.	0·3	0·6	.	.	
31	.		6·9		.		.	4·3		.		
M. S.	**86**	**54**	**83**	**96**	**69**	**107**	**87**	**94**	**73**	**64**	**127**	

Dan	Januar	Februar	Mart	April	Maj	Juni	Juli	Avgust	Septembar	Oktobar	Novembar	Decembar
№ 291			**Bogatići № 986**									r. Bosna
1	.	.	**27·2**	4·7	.	.	3·6	.	4·1	7·4	.	.
2	.	.	7·4	2·1	1·8	7·2	.	17·9	2·6	18·9	.	.
3	.	.	.	.	7·2	12·5	.	25·7	4·1	1·7	7·9	.
4	.	.	.	.	12·7	.	4·3	**29·4**	1·3	1·2	9·3	11·3
5	.	.	14·8	.	8·9	.	.	.	5·7	1·7	1·1	5·1
6	.	6·7	.	4·3	9·0	.	.	.	4·9	12·5	3·2	3·7
7	.	.	.	.	1·6	.	.	.	.	14·2	21·6	7·1
8	.	1·4	.	.	7·0	**42·6**	6·1	.	.	8·9	7·1	9·3
9	**16·3***	18·1	10·9	.	.	6·7	.	21·9	.	5·7	.	.
10	1·3*	1·2	3·7	.	.	.	4·3	.	.	9·3	1·0	5·2
11	1·6*	8·4●*	2·3	28·2	3·1	1·0	6·2	.	5·1	7·5	4·1	14·7
12	.	4·5*	.	.	.	.	.	1·3	**45·6**	10·0	**42·4**	**41·9**
13	1·1*	.	.	.	.	23·4	.	.	38·9	.	15·8*	6·2
14	.	.	8·7	1·3	.	2·5	.	.	29·4	.	.	9·1
15	.	.	3·9	6·2	.	14·5	.	.	.	.	16·7*	27·3
16	.	.	.	.	.	17·3	.	7·5	.	.	2·1*	9·6
17	3·7*	2·3	.	10·7	.	.	3·7	24·5	.	.	.	4·1
18	4·5*	1·4	.	2·0	.	.	11·6	.	.	.	26·1	9·7*
19	.	.	.	8·0	.	.	10·7	.	17·8	.	.	.
20	10·5	.	5·2	6·2	.	.	**21·8**	.	.	.	5·2	.
21	.	4·7*	4·7	3·1*	.	.	1·7	.	.	.	1·1	.
22	.	3·1	4·0	**41·7***	**24·8**	.	.	.	22·3	.	.	.
23	.	**26·1**	16·4	.	22·9	.	.	24·7	.	.	8·4	.
24	5·6*	.	5·7	29·3*	14·3	.	.	14·8	.	**47·5**	5·7	5·1*
25	2·4*	.	7·3	.	3·7	.	.	8·6	.	.	8·1	3·0*
26	5·4	.	.	14·8●*	5·1	.	9·1	.	.	.	10·2●*	2·4*
27	6·4	.	.	1·9●*	2·4	.	6·4	5·4	.	.	.	4·0*
28	4·3	14·7	.	7·7	.	.	.	1·5	.	.	.	3·7*
29	1·0		.	1·9	.	.	.	1·0	3·9	.	7·4*	12·9*
30	3·6		1·9	.	.	9·7	.	2·3	.	1·3	1·2*	5·4*
31	.		.		.		.	3·1		7·1		.
M. S.	**68**	**93**	**124**	**174**	**125**	**137**	**90**	**190**	**186**	**155**	**206**	**201**

Godišnja suma = 1749 mm

Dan	Januar	Februar	Mart	April	Maj	Juni	Juli	Avgust	Septembar	Oktobar	Novembar	Decembar
№ 292			**Ledići № 321**									r. Bosna
1	.	.	16·2●*	8·3	3·7	.	20·2	3·2	7·2	.	10·5	.
2	.	.	**22·8●***	10·4	.	.	6·2	**27·5**	6·4	20·0	15·0	.
3	.	.	18·1●*	3·0	13·2	10·3	.	21·2	5·0	.	10·8	.
4	.	.	0·6	7·4	14·3	9·6	.	16·0	5·5	.	12·0	7·8
5	.	.	5·3	6·8	18·2	4·6	0·8	.	6·8	13·0	4·9	10·4
6	.	4·0*	10·3	.	1·2	3·2	.	.	.	.	33·4	8·0*
7	.	0·2●*	.	.	1·3	7·4	.	.	2·0	31·2	.	.
8	5·7*	.	.	.	1·5	8·2	6·3	.	.	.	.	.
9	5·5*	0·7*	8·4	.	.	**19·2**	13·2	.	.	.	.	.
10	5·4*	4·0	18·0	.	.	6·4	12·0	7·2	.	18·2	26·0	40·7
11	0·6*	.	.	.	.	12·8	6·2	6·3	.	.	**50·7●***	**90·8**
12	5·5*	1·0*	12·6	22·0	.	.	.	6·8	15·5	28·4●*	6·5●*	30·9
13	2·0*	1·5*	17·0	.	.	10·4	.	.	**90·8**	.	.	.
14	.	.	18·5	**26·4**	.	6·2	.	.	35·6	.	1·0*	.
15	.	.	10·3	21·6	.	.	.	.	11·6	.	.	90·2
16	.	.	.	18·2	.	9·1	9·0	.	.	.	.	7·4
17	4·7*	.	.	20·6	.	10·6	7·2	15·0	.	.	17·4	.
18	.	6·2	.	.	.	.	2·4	.	.	.	.	5·0*
19	5·8*	5·0	.	10·8	.	.	11·6	.	15·0	.	.	3·2*
20	.	.	.	1·8*	.	.	.	.	.	.	.	.
21	4·0*	7·0	10·4	1·6*	.	6·7	**40·0**	.	.	.	.	.
22	.	.	11·0	20·6●*	15·5	.	.	.	27·1	.	.	.
23	5·8*	0·7*	14·0	2·6*	**20·2**	.	5·6	9·6	12·0	10·0	.	.
24	2·5*	0·2*	20·0	0·6*	18·0	.	.	26·8	.	**84·5**	4·3	.
25	3·1	.	8·0	.	12·2	.	.	4·5	.	.	4·5*	.
26	8·2	.	.	.	4·2	4·4	.	.	.	.	2·0*	1·2*
27	18·3	**7·0**	.	.	11·2	6·2	9·2	.	.	.	2·4*	4·0*
28	.	.	.	.	.	.	6·2	3·0	.	.	1·6*	0·7*
29	**19·2**		.	.	.	.	.	.	18·0	4·2	.	11·0*
30	.		.	.	.	15·1	.	7·2	.	10·4	.	.
31	.		18·5		.		.	.		.		.
M. S.	**96**	**38**	**240**	**183**	**135**	**150**	**156**	**154**	**259**	**220**	**203**	**311**

Godišnja suma = 2145 mm

III Tabela svakodnevnih opažanja vodenih taloga

Dan	Januar	Februar	Mart	April	Maj	Juni	Juli	Avgust	Septembar	Oktobar	Novembar	Decembar
№ 293				**Ilidža** № 322								r. Bosna
1	.	.	8·6	6·5	.	.	**11·6**	1·6	7·8	31·2	.	.
2	.	.	**23·0**	6·5	1·6	.	.	27·0	4·6	.	8·0	1·5
3	.	.	6·7	14·6	4·0	4·8	.	16·0	2·8	.	9·5	9·5
4	.	.	.	.	7·6	.	.	14·0	5·0	0·8	3·4	2·5
5	.	.	.	2·4	10·8	1·6	0·6	.	.	.	4·2	1·0
6	.	.	2·6	.	5·6	.	.	.	1·8	6·2	17·6	8·5
7	.	.	19·0	.	10·4	.	.	.	.	**39·8**	3·6	.
8	1·5*	10·0	.	4·6	**4·6**	4·6	.	.	.	5·4	.	.
9	1·8*	1·6	.	21·8	1·8	.	6·4	.	.	3·2	2·8	.
10	2·5*	**18·6**	6·0	.	.	.	3·6	.	.	1·4	2·3	6·5
11	3·8*	3·4	2·8	.	.	.	2·4	.	8·6	1·8	**54·0**●*	**39·0**
12	5·5*	4·6*	.	.	.	2·4	.	.	**33·6**	8·0	9·3●*	21·0
13	2·0*	11·4*	5·5	.	.	14·6	.	.	19·0	.	.	1·5
14	2·4*	3·5*	.	.	.	.	.	.	.	.	9·6●*	8·5
15	2·0*	.	.	4·6	.	**35·0**	.	.	8·6	.	4·8●*	25·0
16	.	.	1·5	.	.	23·0	.	8·0	.	.	.	4·0
17	1·5*	.	.	2·8	.	2·6	6·0	**53·0**	.	.	21·5	1·5
18	3·0*	2·0	.	13·6	.	.	6·4	4·2	.	.	0·4	9·0*
19	6·0*	.	.	.	.	.	4·0	.	4·2	.	5·6	2·5*
20	9·3	.	.	.	.	.	4·6	.	.	.	7·6	1·0*
21	.	18·5*	18·0	3·8	.	1·6	.	.	.	.	1·8	.
22	.	7·4*	3·5	34·0	9·5	.	.	10·0	20·6	.	9·6	.
23	.	.	7·6	16·0	4·6	.	.	7·0	.	.	4·6	.
24	7·5*	.	14·5	**36·0**●*	**14·6**	3·0	.	14·6	.	13·4	.	1·0*
25	3·5*	.	4·6	.	8·6	.	.	.	.	.	15·6	1·5*
26	2·5	1·6	4·8	16·5	3·4	34·0	8·0	3·5	.	.	8·0	.
27	**9·6**	.	.	7·5	7·2	.	.	.	.	.	.	.
28	8·6	.	.	2·8	.	.	.	.	.	.	1·8●*	3·5*
29	2·6		.	2·5	.	2·4	.	.	11·6	0·7	.	5·0*
30	4·6		.	9·5	.	.	.	9·4	.	0·8	.	1·0*
31	.		.		.		.		.			.
M. S.	**80**	**83**	**129**	**206**	**94**	**130**	**54**	**168**	**128**	**113**	**206**	**155**

Godišnja suma = 1546 mm

Dan	Januar	Februar	Mart	April	Maj	Juni	Juli	Avgust	Septembar	Oktobar	Novembar	Decembar
№ 294				**Pazarić** № 323								r. Bosna
1	.	.	18·4	4·2	.	.	**5·2**	**24·2**	.	14·5	.	.
2	.	.	.	18·4	26·4	2·2	.	8·4	2·4	.	2·6	.
3	.	.	.	.	0·4	6·0	.	3·2	.	.	**16·8**	15·3
4	.	.	.	.	0·4	.	.	.	.	.	4·7	0·2
5	.	.	.	.	5·4	0·9	.	.	.	.	5·3	.
6	.	0·2●*	6·4	.	2·4	0·2	.	.	.	18·5	13·8	0·8
7	1·4●*	.	2·4	4·4	1·2	.	.	.	.	**20·7**	.	0·2
8	**3·9***	0·2*	.	.	.	7·8	.	.	.	0·4	.	.
9	2·7*	**10·4**	.	4·4	.	2·2	3·2	12·2	.	.	0·2	.
10	.	8·4●*	4·2	.	.	.	3·5	.	.	2·5	15·3	5·8
11	.	4·2	.	.	.	4·8	.	.	2·8	0·2	14·8	10·5
12	.	.	.	**24·4**	.	3·4	.	10·5	**24·5**	0·6	5·2	**18·4**
13	1·4*	0·6*	0·2	6·2	.	1·3	.	.	15·8	.	0·2*	.
14	.	.	.	10·4	.	.	.	.	.	.	0·8*	0·5
15	.	.	.	4·6	.	**12·8**	.	1·5	2·5	.	0·5	2·2
16	0·6*	.	.	4·2	.	.	0·1	.	.	.	.	12·0
17	.	.	.	.	.	1·8	0·4	17·2	.	.	.	.
18	.	.	.	.	.	.	2·6	.	.	.	10·5	3·0●*
19	3·2	.	.	.	.	.	4·2	.	1·4	.	.	3·6*
20	.	.	.	2·6	.	.	.	.	.	.	4·2	5·0*
21	.	4·8●*	.	.	.	5·2	.	.	.	.	.	2·0*
22	2·4	4·0	18·4	8·4●*	15·5	.	3·4	.	8·3	.	.	.
23	2·0	6·4	**28·4**	.	6·9	.	.	2·7	.	.	8·6	.
24	2·4	4·8	18·2	.	**54·4**	0·2	.	.	.	20·4	.	.
25	.	.	.	**24·4**●*	17·2	.	.	.	.	.	5·9	.
26	.	.	.	20·2●*	.	.	.	.	.	.	.	0·8*
27	3·4	.	.	.	5·8	.	3·6	.	.	.	.	1·0*
28	2·4	.	.	.	.	.	.	.	.	.	7·4●*	1·0*
29	1·6	.	.	.	.	2·4	.	.	17·5	.	4·2●*	4·0*
30	1·4	.	.	.	.	.	.	2·9	.	6·4	.	1·0*
31	.	.	.		.		.	3·2		0·2		.
M. S.	**29**	**44**	**97**	**137**	**136**	**51**	**26**	**86**	**75**	**84**	**122**	**87**

Godišnja suma = 974 mm

Dan	Januar	Februar	Mart	April	Maj	Juni	Juli	Avgust	Septembar	Oktobar	Novembar	Decembar
№ 295				**Trebević** № 794								r. Bosna
1	.	.	**26·1***	22·0●*	.	.	**23·8**	1·9	13·0	5·0	.	.
2	.	.	8·1*	3·2●*	1·5	1·7	1·4	28·0	2·7	12·2	7·2	.
3	.	.	.	0·2	5·4	17·1	.	27·6	2·4	0·9	9·7	3·8●*
4	.	.	.	1·2●*	6·4	.	11·3	5·4	0·7	0·4	6·8	.
5	.	.	1·2	0·3*	**12·3**	.	4·1	2·2	0·9	.	4·3	1·2*
6	.	7·9*	15·4●*	.	3·5	.	.	.	2·3	9·6	16·2	13·8*
7	8·0*	0·3*	0·4*	0·9*	7·3	0·5	.	.	1·8	26·2	1·4	.
8	**9·7***	.	0·1*	.	3·2	26·1	.	.	4·1	8·3	.	.
9	2·8*	17·4*	10·7	5·8●*	.	.	3·9	**32·3**	3·3	4·7	0·9	.
10	1·9*	1·7*	5·1*	.	2·3	.	1·5	.	.	4·4	5·5	12·6
11	0·5*	6·1*	.	.	0·9	0·6	2·1	.	2·2	1·4	**42·5**●*	**21·4**
12	.	14·6*	0·6	20·4●*	.	18·5	.	.	**62·5**	8·6	14·2*	16·0●*
13	1·8*	0·2*	0·2*	.	.	3·4	.	.	26·1	.	.	0·3*
14	.	0·3*	2·9	3·2	.	.	.	.	.	.	.	10·3*
15	.	.	2·6*	6·1●▲*	.	**36·7**	.	7·4	8·0	0·7	2·2*	15·4●*
16	0·3*	.	.	2·5	.	22·9	.	26·2	.	.		2·3*
17	2·3*	.	.	14·0●*	.	0·3	21·3	0·3	.	.	17·5	2·8*
18	3·8*	1·9*	.	0·8*	.	.	15·3	.	.	.	.	9·3*
19	.	.	.	0·6*	.	.	23·2	.	0·5	.	3·4	1·8*
20	8·3●*	.	5·2	5·3	.	.	.	.	.	.	6·6	0·9*
21	.	12·5*	4·8	23·7*	.	3·5	11·2	.	.	.	0·7	1·9*
22	.	.	2·2	19·2*	11·4	.	.	19·4	29·8	.	4·9	.
23	.	**22·0**●*	15·4●*	.	7·1	.	.	14·0	0·4	.	10·9*	.
24	6·9*	.	4·2*	**39·6***	6·5	.	.	12·0	.	**46·8**	.	2·2*
25	2·7*	.	1·2*	8·0*	6·9	.	.	.	.	.	17·9*	.
26	4·7●*	.	.	9·7*	10·1	23·6	9·8	5·4	.	.	.	3·9*
27	7·7●*	0·4	0·2	0·7*	0·7	.	1·4	3·3	.	.	.	2·1*
28	.	.	0·6●*	7·2*	.	.	.	.	.	.	6·8*	9·6*
29	7·0*		.	2·2*	.	.	.	.	7·7	0·4	1·8*	8·4*
30	8·4*		1·7	.	.	.	.	5·6	.	1·7	.	1·8*
31	.		.		.		.		.			.
M. S.	**77**	**85**	**109**	**197**	**86**	**155**	**130**	**191**	**168**	**131**	**181**	**142**

Godišnja suma = 1652 mm

Dan	Januar	Februar	Mart	April	Maj	Juni	Juli	Avgust	Septembar	Oktobar	Novembar	Decembar
№ 296				**Ravne-Trebević** № 1002								r. Bosna
1	.	.		8·0	.	.	8·0	**31·0**	15·7	4·8		.
2	.	.		8·0	9·0	.	.	27·6	**2·4**	11·0		.
3	.	.		.	.	11·0	.	5·4	0·8	0·9		2·0
4	.	.		.	.	.	4·0	2·0	0·9	0·3		.
5	.	.		.	**15·0**	.	4·0	.	2·3	.		3·2
6	.	9·0●*		9·0	10·0	.	.	.	1·8	9·0		15·0
7	.	3·0*		.	10·0	.	.	.	4·1	16·8		.
8	12·0*	15·8●*		4·0	4·0	12·0	.	.	.	8·8		.
9	7·0*	.		.	.	4·0	7·0	30·1	3·3	3·6		.
10	4·0*	5·0●*		4·0	4·0	.	1·0	.	.	4·0		.
11	.	.		.	.	5·0	3·0	.	2·2	1·2		14·6
12	.	**16·0***		.	.	.	.	.	**55·0**	8·4		**23·2**
13	.	4·0*		.	.	12·0	.	.	26·0	.		12·8
14	.	.		.	.	.	.	.	.	.		.
15	.	.		.	.	**14·0**	.	6·8	8·0	0·6		9·6
16	.	.		9·0	.	.	.	25·2	.	.		14·2
17	7·0*	.		12·0	.	8·0	8·0	0·3	.	.		4·2
18	.	1·7*		16·0	.	.	2·0	.	.	.		1·4*
19	.	.		8·0	.	.	2·0	.	0·5	.		8·6*
20	**14·0**●*	.		.	.	.	**10·0**	.	.	.		0·8*
21	.	7·6*		10·0	.	.	.	.	.	.		1·4*
22	.	.		11·0*	.	.	.	19·0	29·0	.		2·2*
23	.	10·6*		30·0*	10·0	.	.	15·2	0·4	.		.
24	.	.		.	.	.	.	11·4	.	**45·2**		.
25	5·0*	.		**44·0**●*	8·0	.	.	.	.	.		3·6*
26	.	.		6·0*	4·0	5·0	.	.	.	.		3·0*
27	.	.		.	3·0	.	2·0	3·3	.	.		4·2*
28	7·5	.		.	.	.	.	.	.	.		10·8*
29	.			16·0	.	.	.	.	7·7	0·6		9·6*
30	.			8·0	.	.	.	5·6	.	1·4		2·2*
31	.				.		.					.
M. S.	**57**	**73**		**203**	**77**	**7·1**	**51**	**183**	**160**	**117**		**147**

III Tabela svakodnevnih opažanja vodenih taloga

№ 297 Vrelo Bistrica № 889 r. Bosna

Dan	Januar	Februar	Mart	April	Maj	Juni	Juli	Avgust	Septembar	Oktobar	Novembar	Decembar
1	.	.	30·0*	15·5	.	.	24·6	.	16·1	7·1	2·0	.
2	.	.	31·2*	11·5	.	.	.	26·6	2·0	10·2	8·6	.
3	.	.	18·0*	2·3	5·5	.	.	**40·0**	14·0	2·1	.	2·9
4	.	.	.	.	7·0	9·7	.	5·5	1·4	.	15·4	13·2
5	.	.	4·2	1·6	22·1	.	8·0	.	2·0	2·4	15·2	.
6	.	2·1	7·0	.	**33·0**	.	.	2·1	.	13·2	8·2	.
7	.	8·0*	19·2	.	8·3	.	0·8	.	4·1	17·2	24·8	11·3●
8	7·7*	2·1*	.	.	2·6	.	.	.	9·2	19·6	2·1	3·4
9	9·0*	.	.	.	4·4	18·0	.	.	.	.	.	.
10	6·2*	**25·2***	27·3	.	1·3	2·6	6·7	.	8·4	6·4	.	.
11	3·2*	5·4*	3·2●	.	.	.	4·7	.	2·0	17·8	20·4	
12	2·0*	7·0*	.	32·5	.	6·2	.	.	8·0	9·7●	**59·2●**	**56·0**
13	2·2*	20·4*	9·2	.	.	14·6	.	12·1	**60·4**	.	16·4●	21·9●
14	.	1·8*	.	.	.	4·6	.	.	38·6	.	2·1*	4·5●
15	.	.	6·2	13·8	.	4·0	1·2	.	.	1·7*	12·5*	9·1*
16	.	.	8·5●	5·0	.	**21·5**	.	2·0	6·4	.	3·1*	40·0●
17	4·3*	.	.	2·4	.	7·4	.	34·5	.	.	43·8	4·1●
18	4·7*	.	.	14·5	.	.	18·5	1·2	.	.	.	7·1*
19	.	9·0*	.	0·4	.	.	**36·2**	.	.	.	.	19·2*
20	1·4	.	.	.	.	.	9·7	.	4·4	.	4·2	5·2*
21	14·5●	.	13·5	1·5	.	.	9·0	.	.	.	3·2	3·2*
22	.	12·8*	12·9●	28·3	.	0·6	18·2	.	.	.	0·8	5·7*
23	.	.	24·2	28·6	13·5	.	.	22·6	33·2	.	9·3	.
24	.	24·3*	**37·8**	1·2	21·5	.	.	19·2	1·2	**40·1**	8·7	.
25	6·7*	.	9·0	**36·1**	22·6	1·6	5·4	20·2	.	.	.	.
26	.	.	3·0●	18·0	1·4	.	.	.	.	.	28·7*	4·2*
27	11·0	.	2·0	9·1	1·6	8·0	18·0	25·2	.	.	2·8*	2·8*
28	15·4	1·6*	.	8·6	7·5	.	.	6·5	.	.	8·6*	6·0*
29	**16·2**	.	.	.	.	.	.	.	.	0·2	2·8*	12·6*
30	2·7	.	.	.	.	6·0	.	.	8·1	1·8	.	9·2*
31	11·6●		1·5		.		.	.		.		.
M. S.	**119**	**120**	**268**	**231**	**152**	**105**	**161**	**218**	**209**	**136**	**307**	**262**

Godišnja suma = 2288 mm

№ 298 Pale № 324 r. Bosna

Dan	Januar	Februar	Mart	April	Maj	Juni	Juli	Avgust	Septembar	Oktobar	Novembar	Decembar
1	.	.	**20·0●**	10·0	.	.	.	.	.	6·0	2·0	.
2	.	.	5·0*	5·0	.	.	.	18·0	.	2·0	4·0	.
3	.	.	.	13·0	**20·0**	6·0	.	**20·0**	.	.	5·0	.
4	.	.	.	2·0	10·0	.	10·0	12·0	.	.	4·0	.
5	.	.	6·0	5·0	.	.	6·0	8·0	.	.	5·0	.
6	.	.	.	5·0	.	.	.	6·0	2·0	10·0	.	.
7	.	6·4*	.	5·0●	.	8·0	.	.	6·0	**14·0**	6·0	.
8	6·0*	.	.	6·0	.	.	.	.	.	**14·0**	8·0	.
9	0·7*	15·0	8·0	4·0	.	.	.	.	.	.	4·0	.
10	6·0*	2·0●	10·0	.	.	.	4·0	.	.	6·0	8·0	.
11	.	.	.	.	.	.	2·0	.	6·0	.	**20·0**	8·0
12	.	20·4*	.	.	.	.	.	.	**12·0**	6·0	.	**21·0**
13	0·6*	7·0*	.	.	.	.	.	.	10·0	.	10·0*	.
14	0·2*	.	.	.	.	**13·0**	.	.	.	.	3·0*	2·0*
15	.	.	.	.	.	.	.	8·0	.	2·0	15·3*	.
16	0·2*	.	.	.	.	.	.	.	.	.	.	.
17	0·2*	.	.	.	.	.	14·0	.	.	.	.	.
18	1·2*	8·0	.	.	.	.	16·0	.	.	.	.	6·0*
19	**20·0**	7·5*	.	.	.	.	.	.	.	.	.	.
20	.	6·0	.	.	.	.	16·0	.	.	.	4·0	4·0*
21	6·0*	12·8*	6·0	.	.	.	**18·0**	**20·0**	.	.	5·0	2·0*
22	.	.	.	.	17·0	.	.	16·0	4·0	.	.	.
23	.	.	15·0	.	.	.	.	12·0	.	.	8·0	.
24	6·0*	**24·3***	10·0	15·0	5·0	.	.	.	.	.	4·0	.
25	.	.	8·0	**30·0***	.	5·0	.	12·0	.	.	4·0●	2·0*
26	10·0	.	.	10·0*	.	.	.	10·0	.	.	.	3·0*
27	8·0	.	.	6·0	.	.	10·0	.	.	.	.	2·0*
28	5·0	.	.	.	.	.	.	.	.	2·0	10·0*	1·5*
29	.		.	.	.	.	.	2·0	.	.	4·0*	2·0*
30	5·0		.	.	.	.	.	.	.	4·0	.	5·0*
31	.		.		.		.	.		.		.
M. S.	**75**	**109**	**88**	**116**	**52**	**32**	**96**	**144**	**40**	**66**	**133**	**59**

Godišnja suma = 1010 mm

№ 299 Moščanica № 325 r. Bosna

Dan	Januar	Februar	Mart	April	Maj	Juni	Juli	Avgust	Septembar	Oktobar	Novembar	Decembar
1	.	.	**27·2●**	2·6	.	.	6·8	**24·1**	5·2	15·0	.	.
2	.	.	4·4●	1·8	1·8	.	.	18·5	2·4	1·0	4·2	.
3	.	.	.	.	3·9	7·8	.	5·4	0·6	.	8·2	6·6
4	.	.	.	0·8	5·6	.	11·9	3·3	0·4	0·4	3·4	1·6
5	.	.	0·2	3·1	9·7	.	.	.	0·2	.	5·2	0·4●
6	.	0·4	6·4	.	0·9	.	.	.	4·5	12·6	16·5	7·5●
7	6·1*	5·3●	.	0·7	5·9	.	.	.	19·1	**36·8**	1·4	.
8	6·3*	.	.	.	**10·2**	14·7	.	.	.	6·9	.	.
9	0·4*	0·2*	9·2	4·4	0·2	5·4	10·2	4·2	.	6·2	2·2	.
10	4·6*	5·2*	3·6	.	.	.	.	.	1·3	3·1	0·6	7·8
11	.	0·6*	.	.	.	5·7	2·1	.	2·0	.	**47·2●**	13·2
12	.	6·0●	0·2	19·2	.	10·2	.	.	3·9	5·2	12·2*	17·5
13	0·4*	5·5*	.	.	.	**26·9**	.	.	2·1	.	1·4*	1·2
14	1·8*	0·7*	2·6	2·4	.	15·1	.	.	8·5	.	12·0●	10·4
15	.	.	3·4	6·2	.	6·4	.	1·4	.	.	.	**18·2**
16	.	.	.	2·8	.	17·7	.	19·1	.	0·7	.	5·2
17	0·2*	.	.	8·6	.	1·5	19·7	0·2	.	.	24·3	0·7
18	2·4*	.	.	0·6	.	.	15·5	.	.	.	.	9·2*
19	4·1*	1·4●	.	1·2	.	.	**24·1**	0·7	.	.	.	1·4*
20	7·9●	.	3·4	.	.	.	1·4	.	6·4	.	6·1	1·2*
21	.	.	5·8	22·7●	.	5·4	4·2	.	.	.	1·8	0·6*
22	.	6·2*	1·0	25·2●	0·6	.	.	12·5	.	.	7·5	.
23	.	.	15·4	0·2●	9·4	.	.	9·4	**26·1**	.	6·0	.
24	6·7*	**18·2***	1·9	**40·8***	5·8	.	.	13·6	.	26·5	6·7●	4·3*
25	3·2*	.	0·2	5·6	1·6	.	.	.	.	.	.	2·1*
26	6·7	.	.	5·4●	4·2	0·6	.	1·2	.	.	.	.
27	**11·8**	.	.	0·6	.	.	10·8	7·7	.	.	.	.
28	3·3	0·2	.	8·2	.	.	1·4	.	.	.	7·0*	1·6*
29	3·4		.	1·0	.	.	.	.	2·7	0·9	3·0*	4·6*
30	8·3		1·6	.	.	.	.	4·6	.	0·2	.	1·5*
31	.		.		.		.	.		.		.
M. S.	**78**	**50**	**87**	**164**	**60**	**117**	**108**	**126**	**85**	**116**	**177**	**117**

Godišnja suma = 1285 mm

№ 300 Sedrenik № 1013 r. Bosna

Dan	Januar	Februar	Mart	April	Maj	Juni	Juli	Avgust	Septembar	Oktobar	Novembar	Decembar
1						.	.	**37·2**	3·9	9·7	.	.
2						8·0	.	20·3	2·1	.	4·5	.
3						2·0	.	8·0	.	.	2·0	5·7
4						.	18·6	.	.	0·6	4·2	0·6
5						.	.	.	1·5	.	5·0	.
6						.	.	.	2·3	12·5	20·5	7·6*
7						.	.	.	.	**31·2**	5·3	.
8						12·3	.	.	.	8·8	.	.
9						1·9	13·5	16·8	1·7	4·5	2·3	.
10						.	2·0	.	3·0	2·6	0·5	6·0
11						0·5	.	.	1·5	.	**38·5●**	17·6
12						15·2	.	.	26·0	7·0	6·3*	**22·2**
13						15·6	.	.	23·6	.	23·4*	0·7
14						1·2	.	.	.	.	14·9●	9·2●
15						7·6	.	2·1	.	.	0·2*	13·2
16						**18·4**	.	24·2	.	.	.	6·5
17						11·1	15·0	.	.	.	24·6	0·6*
18						.	23·3	.	.	.	.	10·0*
19						.	**26·0**	.	7·2	.	0·2	1·5*
20						.	3·8	.	.	.	6·7	1·4*
21						.	0·6	.	.	.	1·5	0·5*
22						.	.	14·0	**26·1**	.	7·0	.
23						.	.	9·6	.	1·0	6·5	.
24						0·3	.	13·6	.	16·7	.	.
25						.	.	.	.	.	9·2●	3·8*
26						3·0	10·4	0·6	.	.	.	2·7*
27						.	1·7	2·4	.	.	.	.
28						.	.	.	.	.	4·4*	1·7*
29						.	.	.	4·6	0·3	.	4·5*
30						8·0	.	.	.	.	.	2·4*
31							.	4·0	.	.		.
M. S.						**105**	**115**	**153**	**104**	**95**	**188**	**118**

ШУМАРСКИ ФАКУЛТЕТ БИБЛИОТЕКА

III Tabela svakodnevnih opažanja vodenih taloga

	Januar	Februar	Mart	April	Maj	Juni	Juli	Avgust	Septembar	Oktobar	Novembar	Decembar
301	**Sarajevo** № 326											r. Bosna
	.	.	**27·0**	1·4	.	.	.	2·1	4·9	4·1	.	.
	.	.	7·0	2·0	1·7	0·1	.	3·6	5·6	10·2	3·5	.
	.	.	.	.	3·3	10·4	.	24·4	2·3	0·7	7·5	4·9
	.	.	.	1·7	3·6	.	12·7	7·4	0·3	0·4	2·4	0·5
	.	0·2	0·9	0·4	4·7	.	0·3	1·8	0·3	0·1	4·8	1·0
	.	4·4*	7·8	.	1·4	.	.	0·8	25·5	9·2	21·5	8 0●
	4·6*	0·3	0·2	0·5	6·0	.	.	.	6·5	**37·3**	3·5	0·2
	6·7*	0·7*	0·2	.	2·0	11·6	.	.	0·1	6·5	.	.
	1·1*	6·3*	6·7	1·4	.	9·8	8·3	17·5	.	5·4	2·5	.
	3·5*	0·7*	2·3	.	.	.	.	.	2·3	0·8	6·8	
	0·2*	4·2	.	.	.	0·1	0·7	.	2·6	0·6	**40·2**●	17·9
	.	9·4●	0·3	21·7	.	8·6	.	.	**34·7**	7·2	11·7●	**26·8**
	1·7*	0·8●	0·3	.	.	**21·2**	.	.	24·0	.	0·1*	0·3
	.	.	1·9	1·3	.	0·8	.	.	.	.	15·1*	9·5
	.	.	3·5	4·8	.	8·0	.	2·7	9·3	0·1	2·8*	15·7
	.	.	.	1·3	.	18·9	.	**26·9**	.	0·4	.	5·4
	1·7*	0·7	.	8·0	.	3·9	14·1	0·2	.	.	22·0	0·9
	3·7*	1·8	.	0·2	.	.	**17·9**	.	.	.	.	11·4●
	3·9	.	.	0·3	.	.	17·8	.	.	.	0·3	0·5*
	8·8●	0·7	5·4	0·1	.	.	3·0	.	7·5	.	6·1	0·7*
	.	6·7●	3·3	22·1	.	.	0·2	.	.	.	1·8	0·5*
	.	.	0·6	23·7	3·8	.	.	15·0	24·3	.	7·5	0·1*
	.	**20·5**●	14·3	0·2	7·2	.	.	10·3	0·2	.	6·4	.
	8·8*	.	2·1	**35·1**	5·4	0·2	.	10·2	0·1	18·3	.	3·4*
	1·9*	.	1·3	4·7	**11·0**	.	.	.	.	0·1	9·1	1·4*
	2·7*	.	.	7·4	2·5	3·8	9·9	0·4	.	.	0·2*	.
	7·7	0·2	.	1·7	1·1	.	3·0	.	.	.	.	.
	1·2	5·4	.	8·8	.	.	.	.	.	.	3·0*	2·4*
	5·8		.	0·7	.	.	.	.	2·0	0·3	.	5·4*
	5·1		0·8	.	.	7·8	.	4·3	4·1	0·1	.	2·3*
	.		8·9		.		.	.	.	0·9		.
M. S.	**69**	**63**	**95**	**150**	**54**	**105**	**88**	**128**	**154**	**104**	**173**	**126**

Godišnja suma = 1309 mm

Dan	Januar	Februar	Mart	April	Maj	Juni	Juli	Avgust	Septembar	Oktobar	Novembar	Decembar
№ 302	**Sarajevo Rajlovac** № 326											r. Bosna
1	.	.	**28·0**	4·0	.	.	0·5	3·3	1·5	23·0	.	.
2	.	.	6·0	3·2	11·0	.	.	**55·0**	5·8	5·5	.	.
3	.	.	.	1·0	3·3	0 9	.	3·0	1·1	.	4·6	3·5
4	.	.	.	1·2	.	.	**25·8**	4·2	8·5	.	8·4	2·8
5	.	.	.	2·2	.	2·9	.	.	0·6	1·8	3·5	.
6	.	.	.	.	4·7	.	.	.	0·4	5·5	0·4	0·5
7	.	3·4*	3·9	.	**13·8**	.	.	.	.	**30·0**	22·4	1·3
8	1·0	.	.	4·0	4·6	3·1	.	.	.	5·8	.	.
9	10·0*	6·0	.	.	.	.	18·8	2·2	.	4·8	.	.
10	**15·0***	7·6●	3·9	.	.	.	0·4	.	.	.	3·7	.
11	1·4*	.	.	.	.	.	1·2	.	2·3	1·2	4·7	13·1
12	.	9·8●	.	4·9	.	0·5	.	.	**29·2**	1·0	**38·8**●	**37·4**
13	.	.	1·2	.	.	8·1	.	.	23·7	.	3·4*	.
14	.	.	.	.	.	9·1	.	.	.	.	.	9·6
15	.	.	.	2·4	.	0·6	.	.	5·2	.	19·1●	0·5
16	.	.	.	3·2	.	3·7	.	3·2	.	.	.	19·8
17	8·7*	.	.	5·0	.	**10·3**	6·6	41·1	.	.	.	.
18	1·2*	1·2●	.	2·7	.	0 6	4·2	.	.	.	21·5	7·7●
19	3·1	1·5	.	.	.	.	0·2	.	.	.	.	9·5*
20	8·4	.	.	1·3	.	.	1·3	.	.	.	1 2	1·6*
21	2·1	5·1	6·0	.	.	.	.	.	.	.	7·6	2·7*
22	.	9·0	0·5	**49·6**	.	.	.	.	17·0	.	0·4	.
23	.	**17·2**●	3·2	1·2	0·7	.	.	22·5	1·7	.	16·3	.
24	1·4*	.	5·8	0·3	4·6	.	.	8·6	0·4	0·2	1 3	.
25	10·1*	.	0·6	35·4	3·1	1·3	.	7·5	.	13·0	10·8	.
26	.	.	.	15·8	0·1	0·9	.	.	.	.	4·1	.
27	.	.	.	.	5·2	.	8·0	3·5	.	.	.	.
28	10·0	.	.	11·8	.	.	.	.	.	.	2·1*	0·3*
29	9·8		.	0·6	.	.	.	.	13·3	.	1·2*	3·2*
30	.		.	0·2	.	5·6	.	5·3	0·4	1·2	.	1·2*
31	6·2		2·6		.		.	5·1		4·8		.
M. S.	**88**	**61**	**62**	**150**	**51**	**48**	**67**	**168**	**111**	**98**	**176**	**115**

Godišnja suma = 1195 mm

	Januar	Februar	Mart	April	Maj	Juni	Juli	Avgust	Septembar	Oktobar	Novembar	Decembar
303	**Kovačići Vrelo** № 888											r. Bosna
	.	.	2·4		.	.	.	**29·3**	6·3	17·8	.	.
	.	.	**12·2**		.	.	.	18·0	10·2	0·3	0·2	.
	.	.	.		2·0	6·3	.	7·0	.	.	10·0	.
	.	.	.		3·1	.	10·0	.	.	.	11·2	.
	.	.	10·0		4·2	.	2·0	.	22·0	0·2	14·5	.
	.	.	.		7·0	.	.	.	7·4	.	2·0	1·0
	.	6·0●	.		8·1	.	.	.	.	**45·6**	2·3	.
	14·3*	.	.		.	11·5	.	.	.	1·2	.	.
	1·0*	4·0*	5·0		.	.	4·2	4·2	.	15·0	2·4	.
	.	.	4·5		.	.	.	.	.	.	0·2	.
	.	7·5	.		.	.	.	.	2·9	.	**36·0**	12·0
	.	8·0●	.		.	11·8	.	.	**36·1**	9·6	3·0●	**58·0**
	3·8*	2·4*	.		.	2·5	.	.	23·0	.	.	.
	.	.	.		.	.	.	.	.	.	21·0*	16·2
	.	.	.		.	10·1	.	.	3·2	.	.	.
	.	.	.		.	.	.	23·4	.	.	.	10·0
	2·2*	.	.		.	**17·5**	**20·4**	.	.	.	27·0	.
	2·7*	4·0*	.		.	.	3·6	.	.	.	.	8·5●
	.	.	.		.	.	.	.	.	.	.	.
	8·3	.	.		.	.	8·7	.	16·0	.	10·3	.
	.	10·5*	6·0		.	.	.	.	.	.	.	.
	.	.	3·0		.	.	.	.	23·0	.	5·2	.
	.	**16·0***	2·0		**13·0**	.	.	12·4	.	.	7·0	.
	7·4*	.	2·1		5·0	.	.	17·5	.	19·3	.	3·0*
	.	.	.		2·1	.	.	.	.	.	5·5	.
	.	.	.		**13·0**	6·3	.	.	.	.	.	.
	.	.	.		5·1	.	11·0	1·2	.	.	.	.
	.	.	.		.	.	.	.	.	.	2·0*	5·2*
	.	.	.		.	.	.	.	1·0	.	.	15·0*
	17·2		4·2		.	2·1	.	.	.	.	.	1·5*
	.		.		.		.	7·2	.	.	.	.
M. S.	**57**	**58**	**51**		**63**	**68**	**60**	**120**	**151**	**109**	**160**	**130**

	Januar	Februar	Mart	April	Maj	Juni	Juli	Avgust	Septembar	Oktobar	Novembar	Decembar
№ 304	**Pržići** № 327											r. Bosna
1	.	.	5·0●	2·0	.	.	.	18·0	7·0	20·0	10·0	.
2	.	.	5·7●	.	6·0	.	4·0	17·0	20·0	.	2·0	.
3	.	.	.	4·0	.	.	.	15·0	15·0	.	3·0	.
4	.	.	.	.	4·0	.	.	.	.	.	7·0	.
5	.	.	7·0	.	**12·0**	30·0	**40·0**	.	.	.	10·0	.
6	.	5·0	.	.	6·0	10·0	.	.	.	5·0	16·0	.
7	.	.	.	3·0	2·0	12·0	.	.	.	20·0	10·0	.
8	6·8*	.	7·0	.	2·0	5·0	.	.	.	.	.	.
9	9·2*	.	10·0	**32·0**	4·0	5·0	.	.	.	.	5·0	.
10	7·0*	10·0*	.	.	.	.	10·0	.	.	12·0	7·0	.
11	.	10·0*	5·0	.	.	.	.	.	.	7·0	10·0	**40·0**
12	.	10·0*	.	20·0●	.	**35·0**	.	.	**50·0**	.	**18·0**●	5·0
13	6·3*	3·0●	.	.	.	25·0	.	.	8·0	5·0	10·0*	.
14	.	.	.	.	.	.	.	.	.	.	5·0*	8·0●
15	.	.	.	.	.	3·0	.	.	5·0	.	4·0*	25·0
16	6·0*	.	.	.	.	12·0	5·0	**40·0**	.	7·0	.	10·0
17	2·6*	.	.	2·0	.	3·0	15·0	2·0	.	.	7·0	.
18	.	0·7●	.	18·0	.	.	14·0	.	.	.	.	3·7●
19	6·3*	.	.	3·0	.	.	.	.	2·0	.	.	1·0*
20	.	.	.	6·0	.	.	8·0	.	.	.	8·0	1·5*
21	.	9·3*	10·0	.	.	.	28·0	.	.	.	10·0	.
22	.	.	.	20·0●	.	.	.	.	17·0	.	6·0	.
23	.	.	**30·0**●	10·0*	6·0	.	.	20·0	.	.	4·0	.
24	13·0*	**22·7***	.	15·0●	7·0	.	.	5·0	.	**37·0**	.	.
25	4·0●	.	.	.	2·0	17·0	.	15·0	.	.	7·0*	12·0*
26	**20·0**	.	.	.	.	8·0	12·0	.	.	.	.	9 0*
27	10·0	22·0●	.	.	.	.	.	.	.	.	.	10·4*
28	.	.	.	8·0	.	.	.	.	.	.	8·0*	4·2*
29	6·0		.	3·0	.	25·0	.	.	5·0	.	.	1·0*
30	14·0●		3·0	.	.	.	.	15·0	.	10·0	.	1·2*
31	.		.	.	.		.	.		.		.
M. S.	**111**	**93**	**83**	**146**	**51**	**190**	**136**	**147**	**129**	**123**	**167**	**132**

Godišnja suma = 1508 mm

III Tabela svakodnevnih opažanja vodenih taloga

Dan	Januar	Februar	Mart	April	Maj	Juni	Juli	Avgust	Septembar	Oktobar	Novembar	Decembar
№ 305			**Kiseljak** № 329									r. Bosna
1	.	.	**24·0**	.	.	.	18·5	.	**24·6**	26·0	.	.
2	.	.	7·5	16·0	.	.	.	24·0	14·2	.	12·0	.
3	.	.	.	.	.	.	.	**38·7**	.	.	14·2	10·0
4	.	.	.	.	.	.	.	12·0	.	.	11·0	.
5	.	.	7·0	.	**25·0**	14·0	.	.	.	12·0	.	3·7
6	.	.	11·0	.	5·3	.	.	.	.	10·7	.	13·9
7	.	.	.	9·0	.	5·0	.	.	.	24·8	**26·0**	.
8	8·0*	.	.	.	.	**26·0**	.	.	.	.	.	.
9	.	.	10·0	4·5	.	.	5·0	.	.	28·0	.	.
10	.	.	4·0	.	.	.	.	.	.	.	6·7	8·7
11	.	10·0	.	.	.	.	.	.	6·4	.	2·3	**28·9**
12	.	7·0	2·0	.	.	7·3	.	.	16·3	12·0	.	.
13	.	.	.	1·2	.	5·3	.	1·5	12·7	.	.	13·9
14	.	.	.	2·0	.	16·0	.	.	.	.	3·5*	.
15	.	.	.	13·5	.	16·5	.	.	.	.	.	.
16	.	.	.	.	.	18·0	.	.	.	.	.	4·7
17	.	.	.	11·4	.	**26·0**	.	34·5	.	.	14·0	.
18	.	14·0	.	.	.	.	15·0	.	.	.	.	5·3
19	.	.	.	.	.	.	12·7	.	4·9	.	.	.
20	**16·4**	.	.	.	.	16·0	**24·5**	.	.	.	8·4	.
21	.	.	.	8·9	.	10·5	.	.	7·5	.	.	.
22	.	.	.	15·3	.	.	.	9·3	3·2	.	9·3	.
23	.	**24·2**●	17·2	**45·5**	.	.	.	.	.	.	5·9	.
24	8·2*	.	.	.	16·4	.	.	10·0	.	**36·7**	.	7·9●
25	.	.	.	.	5·2	.	.	.	.	.	24·0	.
26	.	.	.	7·5	.	6·5	13·8	.	.	.	.	.
27	14·0	.	.	5·3	.	.	.	.	.	.	.	.
28	.	.	.	11·4	.	.	.	.	.	.	.	.
29	13·2		.	3·2	.	.	.	.	6·4	.	.	.
30	.		.	.	.	.	.	13·7	.	.	.	.
31	6·4		.		.		.			.		.
M. S.	**66**	**55**	**83**	**155**	**52**	**167**	**90**	**144**	**96**	**150**	**137**	**97**

Godišnja suma = 1292 mm

Dan	Januar	Februar	Mart	April	Maj	Juni	Juli	Avgust	Septembar	Oktobar	Novembar	Decembar
№ 306			**Komar** № 330									r. Bosna
1	.	.	6·8	.	.	.	.	3·3	3·7	**34·7**	.	.
2	.	.	3·5*	8·8	.	.	.	6·2	.	.	3·3	.
3	.	.	.	.	.	9·2	.	9·1	.	.	13·5	18·5
4	.	.	.	.	8·5	.	8·6	.	.	.	3·1	.
5	.	.	5·6	.	.	.	.	.	.	.	4·5	.
6	.	0·6*	4·8	.	3·7	.	.	.	.	12·7	.	15·1●
7	.	.	2·4	.	.	12·8	.	.	.	3·3	.	.
8	2·1*	.	.	.	1·7	.	.	.	.	9·2	.	.
9	5·4*	3·3	14·2	.	.	.	5·4	.	.	5·3	.	.
10	8·1	.	1·3	.	.	.	6·2	.	.	6·2	.	11·4
11	.	1·3*	.	.	.	.	.	.	5·1	.	**28·3**	**47·4**
12	.	1·4*	.	18·4	.	.	.	.	**56·4**	2·1	6·4*	1·2
13	4·1*	.	.	.	.	13·8	.	.	3·1	.	.	11·5
14	.	.	2·6	**33·6**	.	.	.	.	.	.	15·7●	7·6
15	.	.	.	5·1	.	.	.	.	15·3	7·1	.	21·4
16	2·7*	.	.	3·2	.	13·0	.	**32·2**	.	.	.	0·8
17	.	7·5	.	12·3	.	.	4·8	.	.	.	20·7	.
18	3·1*	2·1*	.	.	.	.	8·6	.	7·5	.	.	4·1*
19	.	.	.	2·5	.	5·6	.	.	.	.	.	1·8*
20	2·1*	.	14·2	.	.	.	8·2	.	.	.	.	.
21	.	7·2●	2·5	11·3	.	.	.	.	.	.	.	.
22	.	.	7·1	7·5	**31·3**	.	.	16·3	15·2	.	.	.
23	.	**24·6***	**18·3**	.	7·6	.	.	.	9·1	11·4	1·5	.
24	11·4*	.	6·4	31·5●	.	.	.	9·4	2·7	12·6	.	1·5*
25	4·6*	.	3·1	.	9·7	.	.	.	.	.	10·2*	6·4*
26	.	.	.	4·6	.	.	**12·4**	2·4	.	.	.	5·4*
27	10·6	.	.	.	.	.	.	.	.	.	.	.
28	**18·5**	8·8	.	3·7	.	.	.	.	3·5	.	5·3*	6·5*
29	8·6		.	.	.	**24·3**	.	5·4	.	7·2	1·5*	7·1*
30	.		.	.	.	16·2	.	16·3	.	2·3	.	.
31	.		4·4		.		9·2	.		.		.
M. S.	**81**	**57**	**97**	**143**	**63**	**95**	**63**	**101**	**122**	**114**	**114**	**168**

Godišnja suma = 1218 mm

Dan	Januar	Februar	Mart	April	Maj	Juni	Juli	Avgust	Septembar	Oktobar	Novembar	Decembar
№ 307			**Travnik** № 331									r. Bosna
1	0·3*	.	3·4	10·3	.	.	11·2	12·0	.	**32·0**	.	.
2	.	.	6·3	0·3	2·6	0·3	.	23·4	3·0	.	3·1	.
3	.	.	0·6	6·1	2·1	5·1	.	9·1	1·0	.	8·1	3·0
4	.	.	.	.	**10·0**	.	**26·1**	.	0·1	.	0·8	0·4
5	.	.	1·3	.	7·5	.	3·4	.	.	.	4·7	.
6	.	3·8	5·4	2·3	1·7	.	2·2	.	2·3	9·2	5·4	13·6●
7	7·5*	.	2·0	0·3	.	**27·1**	2·0	.	.	7·1	.	2·9●
8	3·0*	.	0·4	0·3	6·0	.	0·7	.	.	0·9	0·4	.
9	0·3*	1·5	**7·3**	1·1	7·9	.	.	.	.	10·6	.	.
10	0·6*	.	1·0	.	.	.	6·8	.	.	4·1	.	9·7
11	.	5·2●	.	.	0·7	.	2·0	.	3·7	.	**26·1**●	**31·3**
12	.	2·1●	2·2	0·5	.	.	.	1·2	**53·0**	1·0	12·5*	5·5
13	0·8*	0·2	0·9	17·5	.	0·6	.	.	3·4	0·7	10·7●	1·8
14	.	.	4·3	0·1	.	0·6	.	.	.	.	1·1*	3·1
15	0·6*	.	0·3	9·8	.	1·8	.	.	13·4	5·2	.	13·5
16	2·5*	1·4	.	3·1	.	11·5	1·0	**28·1**	.	0·6	.	6·4
17	1·7*	2·2●	.	0·4	.	0·8	19 2	.	.	.	23·5	1·7
18	4·1●	.	.	13·0	.	.	12·1	.	.	.	.	.
19	.	.	.	3·7	.	5·4	1·7	.	10·2	.	.	.
20	5·2●	.	6·2	0·4	.	.	6·7	.	.	.	2·4	1·4*
21	.	11·7●	6·2	11·4	.	.	.	0·8	.	.	0·3	.
22	.	.	4·5	2·5	5·4	.	.	25·1	.	.	5·1	.
23	.	**16·6***	6·7	.	9·1	.	.	7·0	.	4·2	3·2	.
24	**12·3***	.	3·1	**30·0**●	4·3	0·2	.	2·5	.	27·0	.	2·1*
25	4·5*	0·3	1·8	4·5	1·0	0·9	.	.	11·3	.	4·6	2·4*
26	4·6*	.	.	7·6	0·3	2·2	11·8	0 8	7·3	.	0·4	0·3*
27	7·6	.	.	4·0	8·7	.	.	.	1·6	.	.	.
28	5·2	.	.	9·2	0·5	.	.	0·8	.	.	4·0●	1·1*
29	3·8		0·6	0·2	.	19·5	.	2 2	2 9	6·5	0·6*	11·9*
30	8·5		2·3	.	.	.	.	25·3	.	1·2	.	1·9*
31	.		.		.		.	.		.		.
M. S.	**73**	**45**	**67**	**139**	**68**	**76**	**107**	**138**	**113**	**110**	**117**	**114**

Godišnja suma = 1167 mm

Dan	Januar	Februar	Mart	April	Maj	Juni	Juli	Avgust	Septembar	Oktobar	Novembar	Decembar
№ 308			**Zenica** № 332									r. Bosna
1	.	.	3·7	4·6	.	.	6·5	7·0	3·0	21·0	.	.
2	.	.	.	.	.	.	.	4·0	5·5	.	4·0	.
3	.	.	5·0	2·2	.	.	.	10·0	1·9	.	.	.
4	.	.	.	.	4·5	.	.	7·0	2·0	.	12·0	.
5	.	.	.	.	4·0	.	13·5	.	.	.	.	5·0
6	.	5·5	.	2·5	4·0	.	.	.	.	11·0	5·5	9·0
7	.	.	2·8	.	.	3·0	.	.	.	9·3	5·0	2·5
8	3·0*	.	.	2·2	.	6·2	.	.	.	.	.	.
9	.	**8·5**	.	.	.	6·2	.	.	.	3·0	.	.
10	.	.	**8·6**	3·0	.	.	6·5	.	.	6·0	1·2	11·0
11	4·3*	4·0	2·4	.	.	.	5·0	.	.	.	.	**35·5**
12	.	2·5	.	.	.	**13·0**	.	.	2·5	2·5	**34·0**●	4·0
13	.	.	2·4	14·5	.	.	.	.	**38·0**	.	7·0	.
14	.	.	.	.	.	.	.	.	4·5	.	.	6·0
15	.	.	1·5	5·5	.	.	.	.	.	1·0	6 0	11·5
16	.	.	.	3·5	.	9·8	.	.	7·0	2·0	.	15·0
17	.	3·5	.	1·0	.	9·5	**44·0**	**43·2**	.	.	.	.
18	.	.	.	12·0	.	.	11·0	.	.	.	27·0	1·5
19	**10·0**	.	.	.	.	1·8	1·1	.	.	.	.	.
20	.	.	.	.	.	.	24·2	.	.	.	.	.
21	.	8·2	4·1	2·6	.	.	.	.	.	.	2·0	.
22	.	.	7·0	15·0	.	.	.	.	.	.	.	.
23	.	6·0●	.	7·6	.	.	.	9·8	9·0	.	3·5	.
24	.	.	7·2	.	**27·0**	.	.	5·0	2·5	**43·0**	.	.
25	9·2*	.	2·2	**29·5**	.	1·3	.	1·8	.	.	.	2·1●
26	.	.	.	4·5	4·0	.	.	.	.	.	8·5	2·4*
27	4·2	.	.	6·5	5·6	.	16·5	3·0	.	.	.	0·3*
28	.	.	.	5·5	9·5	.	.	.	.	.	.	.
29	4·5		.	6·5	2·6	9·0	.	.	.	5·7	1·2*	1·1*
30	1·5		.	.	.	.	.	1·0	.	2·2	.	0·3*
31	6·5		.		.		.	26·0		.		1·9*
M. S.	**43**	**38**	**47**	**129**	**61**	**60**	**128**	**118**	**76**	**107**	**117**	**109**

Godišnja suma = 1033 mm

III Tabela svakodnevnih opažanja vodenih talogā

№ 309 Žepče № 333 r. Bosna

Dan	Januar	Februar	Mart	April	Maj	Juni	Juli	Avgust	Septembar	Oktobar	Novembar	Decembar
1	.	.	.	.	.	.	15·3	18·0	10·0	24·2	.	.
2	.	.	17·6	.	.	5·3	.	30·4	.	15·8	0·3	.
3	.	.	.	.	9·9	.	.	6·4	3·2	.	3·2	.
4	.	.	.	.	6·7	.	3·2	15·2	.	.	32·0	.
5	.	.	.	.	.	.	27·3	.	.	.	11·5	.
6	.	.	.	.	.	.	.	.	.	18·5	10·3	3·4
7	.	6·3	.	11·9	19·0	20·2	6·2	.	.	17·9	16·8	17·8
8	11·6*	.	9·7	.	.	8·3	.	.	.	7·2	.	.
9	7·1*	.	.	.	.	.	.	.	.	.	.	.
10	.	**44·4**	8·2	.	.	.	28·4	.	.	**29·6**	.	.
11	.	.	.	.	.	.	10·3	.	.	10·7	10·2	28·5
12	.	34·2	.	16·9	.	2·0	.	.	**37·4**	0·2	**45·7**	**35·2**
13	7·4*	6·7	.	19·2	.	.	.	.	16·4	.	8·2	.
14	3·4*	.	.	.	.	.	.	.	.	.	.	18·3
15	.	.	.	.	.	**28·5**	.	.	21·5	.	28·3●	.
16	.	.	.	24·4	.	2·0	27·4	4·3	.	7·7	.	24·7
17	6·1*	.	.	.	.	12·2	.	**53·2**	.	.	.	.
18	.	.	.	36·6	.	.	5·2	.	.	.	15·0	15·0
19	6·4*	.	.	.	.	.	**33·3**	.	.	.	.	13·5*
20	.	.	.	.	.	.	3·3	.	.	.	5·3	6·4*
21	11·9*	.	.	11·0	.	.	.	.	.	.	7·3	0·8*
22	.	.	.	37·7	.	5·7	.	7·2	10·2	.	0·6	.
23	.	.	**36·7**	36·6	.	.	.	18·2	6·0	4·2	4·7	.
24	.	16·6	.	14·6	.	.	.	10·0	.	3·3	.	.
25	13·9*	.	.	30·9	**28·3**	16·3	.	.	.	25·4	10·5	13·7
26	4·4*	.	9·7	15·0	.	4·3	.	.	.	.	26·2	11·0*
27	.	.	.	33·3	0·3	.	14·3	49·9	.	.	.	15·6*
28	.	.	.	29·2	.	.	.	.	.	.	11·6*	7·9*
29	.	.	.	**47·4**	.	.	.	.	10·7	.	.	22·3*
30	.		.	13·7	.	3·3	.	30·5	.	.	.	19·0*
31	**36·4**		6·6		.		.	13·3		13·8		7·7*
M. S.	**109**	**108**	**89**	**378**	**64**	**108**	**174**	**257**	**115**	**179**	**248**	**261**

Godišnja suma = 2090 mm

№ 310 Han Pijesak № 853 r. Bosna

Dan	Januar	Februar	Mart	April	Maj	Juni	Juli	Avgust	Septembar	Oktobar	Novembar	Decembar
1	.	.	**28·0***	.	8·0	.	.	.	3·2	7·2	.	.
2	.	.	24·0*	.	10·0	.	.	.	6·2	18·2	3·4	.
3	.	.	.	.	12·0	.	12·0	.	3·8	.	21·7	2·8
4	16·0*	.	.	.	8·0	.	8·0	.	.	.	13·8	1·4*
5	.	.	.	.	6·0	.	**14·0**	.	.	.	3·8	3·1*
6	.	.	.	.	6·0	.	12·0	0·1	0·2	4·1	.	0·6●
7	12·3*	.	.	.	8·0	.	8·0	.	.	22·4	13·0	7·3*
8	20·0*	.	.	18·0	.	14·0	.	.	.	14·3	.	.
9	28·0*	8·0●	.	12·0	4·0	**18·0**	12·0	3·4	.	.	.	.
10	30·0*	**10·0●**	.	8·0	.	10·0	.	.	.	**38·1**	1·3	.
11	.	6·0*	.	16·0	.	12·0	10·0	1·2	4·1	.	6·3	3·1
12	.	.	20·0	**20·0**	.	14·0	12·0	3·7	**32·0**	7·5●	**25·7***	13·5
13	16·0*	.	.	.	.	10·0	8·0	.	18·6	.	7·7*	0·3
14	.	.	24·0	14·0	.	12·0	13·0	.	.	.	.	10·3*
15	.	.	.	.	.	**18·0**	4·0	.	0·7	2·8●	11·5*	.
16	28·0*	.	.	.	.	16·0	.	1·2	7·7	1·4●	1·5*	1·8
17	.	.	.	.	.	.	.	19·4	.	.	.	.
18	.	.	.	8·0	.	.	.	.	.	.	.	7·3*
19	.	6·0*	.	.	.	12·0	.	2·1	.	.	.	9·8*
20	**38·0***	.	.	.	.	8·0	.	.	.	.	.	5·5*
21	.	8·0*	.	.	.	6·0	.	.	.	.	9·1	11·3*
22	.	.	.	10·0*	16·0	10·0	.	2·0	5·6	.	.	2·6*
23	.	6·0*	.	14·0*	**18·0**	.	.	15·6	9·9	.	16·3	.
24	8·0*	.	.	12·0*	16·0	.	.	5·2	.	2·1	.	.
25	.	.	.	16·0*	.	4·0	.	2·5	.	19·2	7·2●	**14·9***
26	12·0	.	.	**20·0***	.	.	.	3·7	.	.	9·7*	8·9*
27	.	.	.	.	.	.	.	**22·0**	.	.	.	13·4*
28	.	.	.	.	.	.	.	.	.	.	3·6*	6·9*
29	.	.	.	.	.	.	.	.	4·2	.	4·5*	12·3*
30	.	.	.	.	.	.	.	1·8	2·0	3·7	.	10·2*
31	.	.	.	.	.	.	.	15·0	.	.	.	2·0*
M. S.	**208**	**44**	**96**	**168**	**112**	**164**	**113**	**99**	**98**	**141**	**160**	**149**

Godišnja suma = 1552 mm

№ 311 Maglaj № 960 r. Bosna

Dan	Januar	Februar	Mart	April	Maj	Juni	Juli	Avgust	Septembar	Oktobar	Novembar	Decembar
1	.	.	**12·0**	.	.	.	19·0	.	.	1·5	.	.
2	.	.	7·5	.	.	.	.	10·0	**16·1**	.	.	.
3	.	.	6·0	.	6·5	.	.	25·5	.	.	.	2·4
4	.	.	.	.	3·8	.	.	12·0	4·5	.	18·0*	.
5	.	.	.	.	3·8	7·5	20·0	.	.	.	10·0	.
6	.	.	.	3·0	8·0	.	.	.	.	.	7·0	.
7	.	**18·0**	.	.	.	.	.	.	.	16·4	.	.
8	**12·5**	.	.	.	.	.	.	.	.	8·6	15·8*	10·2
9	6·0	.	.	.	.	.	.	.	.	.	.	.
10	.	10·0	10·5	2·0	6·6	.	16·5	.	.	.	.	.
11	2·4*	.	.	.	.	.	7·3	.	.	.	.	**20·0**
12	.	8·9	.	.	.	.	22·7	.	.	5·5	**24·5***	16·7
13	2·3*	6·3	.	7·0	.	7·5	2·0	.	13·4	8·0	.	5·0
14	.	.	7·0	.	.	.	.	.	1·5	.	.	.
15	.	.	4·0	1·0	.	15·5	.	.	.	.	4·0	4·4
16	.	.	3·0	1·0	.	.	.	**36·5**	14·5	15·0	.	9·0
17	6·7*	.	.	3·0	.	14·3	**35·6**	.	.	.	.	2·0
18	4·3*	.	.	9·0	.	.	.	.	.	.	.	5·6
19	.	.	.	.	.	.	.	.	.	.	14·0*	.
20	9·8	.	.	7·0	.	.	4·7	.	.	.	.	6·0
21	.	.	4·0	.	.	4·4	18·0	.	.	.	.	.
22	.	9·6	.	16·0	.	.	5·0	.	5·6	.	.	3·2
23	.	.	.	**37·0**	**18·4**	.	.	26·8	.	.	.	.
24	.	13·5	.	.	12·0	.	.	.	2·4	.	5·0	3·0*
25	4·2*	2·0	.	**37·0**	7·7	9·3	.	8·8	.	**19·6**	20·0*	10·3*
26	8·3*	.	.	.	.	**19·5**	.	.	.	.	.	4·0*
27	1·2*	.	.	5·0	7·2	.	19·0	18·6	.	.	.	5·0*
28	.	.	.	.	5·0	.	.	.	.	.	.	3·8*
29	.		.	4·0	.	.	.	.	.	.	.	5·0*
30	.		.	2·0	.	5·5	.	.	.	.	.	9·5*
31	10·3		2·5		.		.	21·8		.		1·4*
M. S.	**68**	**68**	**57**	**134**	**79**	**84**	**170**	**160**	**58**	**75**	**118**	**127**

Godišnja suma = 1198 mm

№ 312 Teslić № 961 r. Bosna

Dan	Januar	Februar	Mart	April	Maj	Juni	Juli	Avgust	Septembar	Oktobar	Novembar	Decembar
1	.	.	.	4·2	3·1	.	.	32·5	.	5·5	**25·5**	6·2
2	.	.	12·5	.	.	.	.	26·7	.	.	.	.
3	0·8	.	4·7	1·7	5·7	.	.	6·5	6·3	.	.	5·8
4	.	.	.	.	8·2	.	5·2	.	.	.	10·2	.
5	.	.	.	0·7	3·7	.	2·1	.	.	.	7·1	.
6	.	.	.	.	9·9	.	.	.	.	15·2	.	10·7
7	.	11·5	6·3	.	.	6·1	.	.	.	**20·9**	.	.
8	.	.	0·9	.	.	12·5	.	.	.	.	.	8·2
9	8·0	.	.	.	.	20·2	.	.	.	.	7·2	.
10	3·0*	9·3	8·0	.	.	.	13·2	.	.	8·5	8·9	.
11	2·0*	.	2·1	.	.	.	.	.	.	12·3	15·6●	6·3
12	1·7*	**20·2●**	.	0·8	.	.	.	.	**37·2**	.	.	.
13	2·3*	.	1·5	5·1	.	.	.	.	.	.	.	.
14	2·0*	.	.	.	.	.	.	.	.	.	10·4*	15·6
15	.	.	.	3·2	.	28·6	.	.	13·5	.	.	.
16	.	.	.	2·5	.	**29·5**	.	**57·3**	.	.	.	.
17	.	.	.	0·8	2·6	9·1	.	.	.	.	12·3	**18·3●**
18	10·2*	0·5	.	8·1	.	.	**30·5**	.	.	.	.	16·3●
19	3·3	4·0●	.	12·6	.	.	11·2	.	.	8·5	.	.
20	18·1*	.	.	.	.	5·9	12·7	.	.	.	5·8	.
21	.	.	2·5	5·9	.	.	9·2	.	.	.	.	.
22	.	18·2	.	**29·6**	8·0	.	.	.	.	10·3	.	.
23	.	.	.	25·8	**18·0**	.	.	.	.	.	.	.
24	.	14·2●	.	26·2	5·0	.	.	.	8·2	.	.	6·8*
25	**19·5***	.	5·2	12·2	8·0	12·5	.	.	10·5	.	5·6	8·8●
26	14·6*	.	**14·1●**	8·4	7·0	15·5	.	20·5	.	.	.	4·5*
27	2·4	.	.	15·2	4·3	7·2	.	35·2	7·1	.	.	3·4*
28	.	.	3·1	18·5	.	.	.	.	.	.	.	6·5*
29	.	.	.	7·1	.	12·2	.	5·8	4·7	.	8·4	2·1*
30	.	.	2·2	5·3	.	13·4	.	33·7	8·2	.	.	.
31	.	.	1·8	.	.	.	.	.	.	18·1	.	1·2*
M. S.	**88**	**78**	**65**	**194**	**84**	**173**	**84**	**218**	**96**	**99**	**117**	**115**

Godišnja suma = 1411 mm

III Tabela svakodnevnih opažanja vodenih taloga

Dan	Januar	Februar	Mart	April	Maj	Juni	Juli	Avgust	Septembar	Oktobar	Novembar	Decembar
№ 313			**Tešanj** № 964									r. Bosna
1	.	.	.	3·9	.	.	16·7	18·0	.		2·3	.
2	0·7	.	**13·6**	.	.	.	.	34·3	1·4		3·7	.
3	.	.	9·1	0·8	3·7	.	.	8·1	.		3·2	.
4	.	.	.	.	3·5	0·2	.	0·1	.		.	1·2
5	.	.	.	0·5	4·3	.	10·3	.	.		.	.
6	.	.	.	0·2	8·0	.	.	.	.		1·5	.
7	.	7·8	9·8	.	6·0	.	.	2·0	.		1·8	0·8*
8	7·9	0·6	1·2	.	.	6·1	.	1·7	.		.	.
9	.	0·2	.	.	.	5·8	3·7	.	.		.	.
10	0·2*	9·3	8·5	.	.	1·2	.	.	.		3·9	.
11	.	0·5	2·4	.	.	.	13·6	.	.		.	**22·8**
12	0·3*	16·4●*	.	1·5	0·1	.	0·2	.	**30·4**		.	21·3
13	3·8*	6·8*	.	2·7	.	5·0	.	.	0·4		.	.
14	5·5*	.	.	.	.	.	.	.	.		.	3·5
15	.	.	.	**2·3**	.	2·2	.	.	17·6		.	.
16	.	.	2·2	4·0	.	12·4	.	**49·7**	.		.	.
17	2·4*	.	.	1·6	0·7	**23·8**	.	.	.		.	3·6
18	0·8*	.	.	15·9	.	6·3	12·8	.	.		4·7	8·0*
19	4·3*	3·9*	.	1·4	.	0·3	**37·2**	.	2·7		.	10·0*
20	.	.	.	4·8	.	1·1	24·2	.	.		.	.
21	**21·5**●*	.	3·3	6·9	.	2·4	.	.	.		**5·6**	.
22	.	6·3●*	.	19·4	.	.	.	43·3	4·7		4·9	0·2*
23	.	.	.	**47·6**	1·1	.	.	1·8	2·3		.	.
24	.	**25·5**●*	7·9	13·2	**20·0**	.	.	6·3	.		.	.
25	5·3*	.	4·9	37·2	4·4	0·4	.	.	.		.	6·8*
26	20·8*	0·4	4·3	1·9	2·7	17·0	24·8	35·8	.		3·4	3·2*
27	.	.	.	1·8	1·3	17·3	.	3·1	.		3·6	5·4*
28	0·7	.	2·1●*	5·3	1·8	.	.	.	.		.	4·0*
29	2·5		.	22·6	1·5	.	.	1·7	.		2·3	0·6*
30	0·8		0·6	7·2	.	21·3	.	36·1	.		.	1·8*
31	5·7		3·2		.		.	0·2				0·5*
M. S.	**83**	**78**	**73**	**203**	**59**	**123**	**144**	**242**	**60**		**41**	**94**

Dan	Januar	Februar	Mart	April	Maj	Juni	Juli	Avgust	Septembar	Oktobar	Novembar	Decembar
№ 314			**Tuzla** № 334									r. Bosna
1	.	.	.	6·2	.	.	1·3	5·2	7·6	8·7	.	.
2	.	.	8·2●*	1·2	.	1·9	.	**63·7**	6·9	1·2	.	.
3	.	.	6·8	.	.	.	.	1·9	7·8	.	.	.
4	.	.	.	.	.	.	.	44·5	.	.	9·7	.
5	.	.	.	.	.	.	6·0	7·6	0·4	.	10·1	1·0
6	.	4·2	.	.	3·7	.	2·0	2·5	19·2	**19·6**	2·5	.
7	.	.	0·8	.	3·8	.	.	.	.	9·1	2·1	12·0
8	6·3	.	.	.	.	6·0	.	.	.	.	.	.
9	8·4*	8·3	2·4	.	.	16·9	17·5	11·4	.	.	.	.
10	0·7*	0·7	4·7	.	.	.	7·5	.	.	2·9	.	.
11	.	**9·4**	.	5·0	.	.	4·0	.	.	4·8	1·1	7·3
12	.	3·6●*	.	4·2	.	.	.	.	**35·0**	.	23·3●*	8·9
13	3·0*	.	.	.	.	.	.	.	3·4	.	8·3●*	.
14	.	.	.	1·2	.	12·2	.	.	.	.	.	0·8
15	.	.	.	.	3·3	**34·7**	.	.	10·0	.	12·0●*	.
16	5·7*	.	.	.	.	0·9	.	4·2	.	3·0	.	**26·8**
17	0·6*	.	.	6·7	.	10·3	**35·8**	41·0	.	.	2·5	.
18	2·0	1·7	.	4·8	.	.	.	.	.	.	**23·5**	6·2
19	.	.	.	6·5	.	.	16·5	1·9	.	.	.	.
20	**9·7**	.	.	6·2	.	.	11·6	.	0·9	.	.	.
21	.	2·0	2·3	6·5	.	.	17·0	.	.	.	1·5	6·2
22	.	.	3·6	**25·1**	4·5	3·5	10·4	1·0	5·5	.	.	.
23	.	4·3●*	.	10·2	11·8	.	.	34·0	2·6	.	5·6	.
24	.	.	4·2	12·0	**28·6**	.	.	19·6	.	3·0	2·0	.
25	2·4*	.	2·7	.	1·6	.	.	.	1·6	7·5	7·0	13·0*
26	.	.	**8·6**	9·4	.	6·9	.	1·8	4·4	.	8·0	10·1*
27	.	.	.	3·7	.	.	12·2	9·8	.	.	.	13·0*
28	.	.	.	2·8	3·0	.	.	.	.	.	.	10·0*
29	.	.	.	.	.	8·3	.	.	.	.	.	12·0*
30	0·4	.	.	.	.	4·0	.	9·6	.	.	.	21·0*
31	2·7	.		.			.	6·0		.		24·0*
M. S.	**42**	**34**	**44**	**112**	**60**	**106**	**142**	**266**	**105**	**60**	**119**	**172**

Godišnja suma = 1262 mm

Dan	Januar	Februar	Mart	April	Maj	Juni	Juli	Avgust	Septembar	Oktobar	Novembar	Decembar
№ 315			**Gračanica** № 963									r. Bosna
1	.	.	**25·1**	.	.	.	.	16·1	7·0	.	.	.
2	.	.	10·6	.	1·0	.	.	37·5	.	.	.	.
3	.	.	.	.	5·9	.	.	12·7	.	.	.	.
4	.	.	.	2·0	2·0	.	8·2	.	.	.	**30·0**	.
5	.	.	.	2·6	5·7	.	.	.	.	.	11·5	.
6	.	.	5·3	.	3·7	.	.	.	.	.	1·5	.
7	11·7	.	3·6	.	.	9·7	.	.	.	.	.	2·1
8	.	1·0	.	.	.	3·0	.	.	.	.	.	.
9	.	4·0	6·9	.	.	.	.	.	.	.	.	.
10	3·5*	2·0	4·7	.	.	.	6·1	.	.	.	.	28·0
11	.	9·1	.	2·8	.	.	.	.	.	.	23·5●*	12·0
12	.	7·5*	2·1	3·3	.	.	.	.	.	11·0	26·2*	.
13	.	.	.	.	.	.	.	.	**45·0**	2·4	.	.
14	1·6*	.	.	.	.	8·0	.	.	.	.	.	.
15	.	.	4·1	.	.	4·2	.	6·1	.	.	.	18·8
16	4·5*	.	.	2·9	3·0	**28·2**	.	**42·0**	.	.	.	.
17	4·5*	.	.	.	.	.	.	.	10·0	.	.	2·9
18	4·0*	2·8	.	5·0	.	.	**21·1**	.	5·0	.	24·0	.
19	4·2	.	.	4·0	.	.	.	.	.	.	.	1·0*
20	**16·1**	.	.	6·5	.	.	3·6	.	.	.	.	3·0*
21	.	5·2	4·0	13·4	.	.	.	.	.	**19·7**	10·0	.
22	.	**19·0***	.	**32·4**	8·1	.	.	31·7	.	.	.	.
23	.	.	.	.	.	.	.	2·1	.	.	.	.
24	1·0*	.	.	26·2	6·0	.	.	.	12·4	.	.	2·0*
25	13·2*	2·3	1·4	.	**10·0**	16·4	.	13·0	.	.	6·2	1·0*
26	3·4*	.	.	1·3	1·0	.	8·6	10·2	.	.	20·0	.
27	5·7	.	1·0	4·1	1·5	.	.	.	.	.	.	.
28	3·0	.	.	30·5	.	.	.	4·1	.	.	.	**32·0***
29	1·4		.	.	.	20·0	.	.	.	.	.	.
30	.		5·0	.	.	.	.	19·0	.	.	.	.
31	4·0		5·0		.		.	8·0		.		.
M. S.	**82**	**53**	**79**	**137**	**48**	**90**	**48**	**203**	**79**	**33**	**153**	**103**

Godišnja suma = 1108 mm

Dan	Januar	Februar	Mart	April	Maj	Juni	Juli	Avgust	Septembar	Oktobar	Novembar	Decembar
№ 316			**Doboj** № 962									r. Bosna
1	.	.	**16·3**	.	.	.	.	34·2	.	9·2	.	.
2	.	.	12·3	3·0	.	.	.	28·3	.	.	.	.
3	.	.	.	.	5·7	.	.	9·9	2·6	.	16·9	.
4	.	.	.	1·2	5·6	.	.	.	5·0	.	13·2	.
5	.	.	.	3·8	2·8	.	.	.	.	.	5·4	.
6	.	5·4	7·1	.	**9·9**	.	.	.	.	**18·2**	5·7	3·3
7	10·2	.	3·2	.	0·3	6·5	.	.	.	9·2	.	**22·3**
8	.	0·9	.	.	.	4·5	.	.	6·0	8·7	.	.
9	.	7·1	8·2	.	.	12·8	.	.	.	.	.	.
10	4·5*	1·5	4·5	.	.	.	5·1	.	.	9·2	.	17·1
11	.	15·9●*	.	1·3	6·4	.	0·6	.	.	.	**24·5**●*	14·1
12	.	5·2*	.	2·1	.	.	.	.	.	.	14·5●*	0·6
13	2·6*	.	.	.	.	.	.	.	9·0	.	.	.
14	.	.	.	2·1	.	.	.	.	.	.	8·8●*	3·5
15	.	.	1·0	.	.	1·3	.	.	**20·0**	.	.	.
16	3·9*	.	.	2·2	.	35·9	.	51·9	.	4·3	.	1·5
17	0·8*	.	.	8·7	.	4·1	14·2	.	.	.	18·3●*	.
18	.	4·4*	.	.	.	.	.	6·1	.	.	.	9·9●*
19	6·9	.	.	10·2	.	4·1	8·1	.	3·1	.	.	.
20	**24·8**●*	.	.	.	.	2·1	2·9	.	.	.	2·8	2·2*
21	.	2·9	1·6	17·7	.	.	.	.	.	.	.	.
22	.	.	0·6	**37·9**	9·5	.	.	26·5	5·4	.	.	.
23	.	**23·4**●*	.	.	6·7	.	.	0·9	0·8	.	5·3	.
24	1·9*	.	6·4	28·1	5·6	.	.	2·8	7·1	15·6	.	9·9*
25	13·4*	.	5·4	.	.	**39·2**	.	.	5·6	.	17·9	3·4*
26	2·8*	.	4·3	.	3·1	.	**19·9**	**55·7**	.	.	.	2·1*
27	7·5	.	.	3·7	6·1	.	.	6·6	.	.	.	3·3*
28	2·9	.	.	22·9	.	.	.	.	.	.	.	3·7*
29	1·6		2·4	5·9	.	29·2	.	2·3	1·4	.	.	5·3*
30	4·9		4·7	.	.	1·8	.	21·9	.	.	.	5·1*
31	.		4·9		.		.	.		.		.
M. S.	**89**	**67**	**83**	**151**	**62**	**142**	**51**	**247**	**66**	**74**	**133**	**107**

Godišnja suma = 1272 mm

III Tabela svakodnevnih opažanja vodenih taloga

an	Januar	Februar	Mart	April	Maj	Juni	Juli	Avgust	Septembar	Oktobar	Novembar	Decembar
317				**Modrič № 335**								r. Bosna
1	7·2*	.		3·6	.	.	.	27·8	.	6·8	.	.
2	.	.		0·2	.	.	.	29·5	.	.	.	.
3	.	.		.	5·8	6·3	.	.	.	.	4·5	.
4	.	.		**27·0**	.	.	.	.	.	.	**20·6**	0·2
5	.	.		7·6	.	.	.	.	.	7·7	16·0	.
6	.	1·2		.	4·8	.	.	.	.	13·3	11·8	.
7	4·8	.		.	6·8	.	.	.	.	12·6	.	6·0
8	.	3·1		.	.	.	.	.	.	.	.	2·0
9	.	3·7		.	.	.	.	.	.	.	.	.
0	.	6·8		.	.	.	.	.	.	.	.	**27·6**
1	1·3*	10·5*		.	.	.	2·5	.	.	.	4·7	9·0
2	0·3*	4·5*		5·3	.	.	.	.	**27·8**	.	16·4	.
3	2·1*	.		1·2	.	.	1·5	.	.	.	12·3●	1·3
4	.	.		6·2	.	.	.	.	.	.	.	.
5	.	.		.	.	8·1	.	.	12·0	4·8	8·9	6·0
6	.	.		2·7	.	.	.	.	.	.	.	.
7	11·5*	.		22·0	.	**41·3**	15·5	36·8	.	.	.	3·1
8	2·5*	.		.	.	.	.	.	.	.	13·2	13·7●
9	4·0●	.		1·2	.	.	1·4	.	4·2	.	.	.
0	12·5	.		.	.	30·1	.	.	4·8	.	.	2·9*
1	**26·5**	15·2		16·0	.	.	.	.	2·4	.	.	0·5*
2	.	.		20·8	15·1	.	.	1·8	.	.	.	.
3	.	**16·4***		.	.	.	.	**53·8**	0·4	.	.	.
4	.	.		14·8	**24·1**	1·4	.	0·5	10·4	**15·3**	6·5	.
5	15·5*	.		.	6·6	8·0	.	.	.	.	.	13·9*
6	2·7*	.		.	.	1·3	.	.	.	.	15·8	.
7	5·4	.		2·9	.	.	**34·5**	3·8	.	.	.	0·7*
8	5·5	.		8·4	1·2	.	.	5·3	.	.	.	0·9*
9	.	.		7·3	.	16·5	.	.	4·7	.	.	10·8*
0	.	.		.	.	.	.	13·2	.	.	.	2·9*
1	.	.		.	.	.	.	.	.	.	.	.
S.	**102**	**61**		**147**	**64**	**113**	**55**	**173**	**67**	**61**	**131**	**102**

Dan	Januar	Februar	Mart	April	Maj	Juni	Juli	Avgust	Septembar	Oktobar	Novembar	Decembar
№ 318				**Gradačac № 990**								r. Sava
1	.	.	.	0·3	.	.	.	.	2·2	.	.	.
2	.	.	.	0·1	.	4·5	.	**50·5**	11·0	.	.	.
3	.	.	.	.	6·5	.	.	14·5	.	.	**39·0**	10·0
4	.	.	.	11·0	.	.	.	.	.	.	.	.
5	.	.	.	12·2	**12·0**	.	.	.	.	.	8·0	.
6	.	2·5	.	.	5·0	.	.	.	.	**23·5**	5·0	8·5
7	.	.	.	.	.	.	.	.	.	15·0	.	3·0
8	.	2·4	.	.	.	.	.	.	.	.	.	.
9	.	.	.	.	5·2	.	.	.	.	.	.	.
10	.	4·5	.	.	.	.	2·5	.	.	.	0·5	10·0
11	.	.	.	7·2	.	.	8·5	.	**38·5**	.	.	.
12	.	**12·5***	.	1·5	.	.	.	.	.	.	15·0	.
13	7·5*	5·0	.	.	.	.	.	.	.	.	.	3·0
14	.	.	.	14·0	.	18·3	.	.	.	.	20·0●	9·5
15	.	.	**31·0**	4·0	.	.	.	.	13·5	.	2·0	.
16	6·0*	.	.	1·1	.	**33·0**	.	2·1	.	.	.	8·0
17	.	.	.	10·2	.	4·0	14·0	13·3	.	.	15·0	**13·5**
18	3·0*	2·0	.	.	.	.	4·5	10·2	.	.	.	3·0
19	10·2	.	.	1·2	.	.	.	2·2	.	.	.	.
20	**12·3●**	.	.	.	.	25·5	.	.	1·8	.	5·0	.
21	.	.	.	13·5	.	.	.	.	.	.	.	.
22	.	.	.	**29·0**	9·5	.	.	8·5	.	.	2·0	.
23	.	11·0*	.	3·2	11·2	.	.	10·0	.	20·5	.	12·0*
24	.	.	.	12·0	.	.	.	8·0	21·5	.	4·5	8·0*
25	4·7*	.	.	.	.	.	.	.	.	.	20·0	.
26	.	.	.	17·0	.	5·2	**22·0**	10·0	.	.	.	.
27	0·9	.	.	.	3·0	.	.	2·1	.	.	.	.
28	5·1	.	.	.	.	.	.	.	.	.	.	.
29	3·2	.	.	4·0	0·6	9·5	.	.	7·5	.	.	6·0*
30	.		.	1·2	.	.	.	18·0	4·5	.	.	2·5*
31	.		12·2		.		.	2·0		.		.
M. S.	**53**	**40**	**43**	**143**	**53**	**100**	**52**	**151**	**101**	**59**	**136**	**97**

Godišnja suma = 1028 mm

	Januar	Februar	Mart	April	Maj	Juni	Juli	Avgust	Septembar	Oktobar	Novembar	Decembar
319				**Orašje № 336**								r. Sava
1	0·2	.	.	4·6	.	.	.	.	.	7·5	.	.
2	.	0·4	**17·5**	.	4·0	.	.	**45·3**	4·2	4·3	.	.
3	.	.	10·5	.	10·0	11·0	.	30·0	**7·6**	.	.	.
4	.	.	.	.	.	.	.	1·5	.	.	10·7	.
5	.	.	.	4·2	.	.	.	.	.	.	**14·7**	.
6	.	.	2·6	.	5·0	.	.	.	4·7	6·8	11·7	.
7	.	4·6	0·2	3·5	7·6	.	.	.	.	12·2	.	7·4
8	6·0●	.	.	.	.	.	.	.	.	7·4	.	1·5
9	3·5*	8·4	.	.	.	.	.	.	.	.	.	.
0	0·1	1·4	15·5	.	.	.	5·2	.	.	.	.	.
1	.	.	4·6	.	.	.	.	.	.	.	.	**20·0**
2	.	11·0●	1·0	4·7	.	.	.	.	.	.	**23·5**	.
3	.	.	.	.	.	3·4	.	.	**32·5**	.	8·0	7·8
4	2·0*	.	.	.	.	.	.	.	.	.	.	.
5	.	.	.	4·5	1·2	.	.	.	.	.	.	2·8
6	.	.	1·4	1·6	.	2·1	.	0·2	.	2·0	7·5●	2·6
7	9·2*	.	.	.	3·2	17·4	.	27·8	.	.	.	.
8	.	.	.	17·0	.	.	**52·5**	.	.	.	13·8	.
9	.	.	.	10·0	.	.	.	.	.	.	.	.
0	18·7●	.	.	7·0	.	.	.	.	4·0	.	.	.
1	**22·0**	.	.	.	.	**29·0**	.	.	.	.	.	14·0
2	.	**18·0●**	5·0	8·2	.	.	.	.	.	.	.	.
3	.	12·0	.	**21·5**	30·0	.	.	25·7	2·0	.	2·7	.
4	.	.	3·0	.	**31·0**	.	.	0·6	.	**13·4**	4·5	12·5
5	.	.	1·0	5·0	.	1·4	.	11·4	6·5	.	.	0·5*
6	15·2	.	6·0	.	.	19·0	.	.	.	.	10·3	0·7*
7	.	.	.	.	.	2·7	28·5	19·2	.	.	.	.
8	7·0	.	.	7·0	.	.	.	4·1	.	.	.	0·8*
9	.	.	.	.	.	.	.	.	.	.	.	.
0	.	.	.	.	.	.	.	.	0·5	.	.	0·3*
1	.	.	5·6	.	.	.	.	11·0		.		0·4*
S.	**84**	**56**	**74**	**99**	**92**	**86**	**86**	**177**	**62**	**54**	**107**	**71**

Godišnja suma = 1048 mm

	Januar	Februar	Mart	April	Maj	Juni	Juli	Avgust	Septembar	Oktobar	Novembar	Decembar
№ 320				**Drenovci № 337**								r. Sava
1	.	.	.	3·3	.	.	.	.	0·3	.	.	.
2	.	.	**29·2**	0·3	.	.	.	**35·6**	7·2	.	.	.
3	.	.	14·4	.	.	6·3	.	11·6	4·4	.	.	.
4	0·1	.	0·1	1·6	8·8	0·3	.	.	.	.	16·5	.
5	.	.	.	4·4	.	.	.	.	.	.	14·4	.
6	.	.	1·4	.	5·8	.	.	.	7·1	.	15·6	.
7	.	10·1	7·4	0·9	6·4	.	.	.	.	**17·7**	2·9	8·6
8	6·8●	0·7	1·1	.	.	.	.	.	.	5·5	0·5	0·6
9	8·6	2·7	.	.	.	0·2	.	.	.	1·2	.	.
10	.	2·4●	1·7	.	.	.	0·7	6·5	.	5·4	.	.
11	.	.	1·2	.	.	.	1·6	.	.	0·4	1·7	**18·3**
12	.	14·6●	.	1·4	.	.	.	.	0·1	.	**19·8**	1·8
13	.	4·2	0·5	2·2	.	5·1	.	.	**28·3**	.	12·8●	0·3
14	1·4*	.	.	.	.	.	.	.	.	.	0·5	6·8
15	.	.	.	4·8	.	9·2	.	.	.	.	0·8	1·8
16	.	.	3·3	0·7	3·8	.	.	.	7·5	.	1·3	5·2
17	8·1*	.	.	0·8	.	9·6	.	35·2	.	.	.	0·1
18	.	.	.	23·8	.	.	**22·9**	0·1	.	.	12·8	8·6
19	4·2●	.	.	0·2	.	.	.	0·2	.	.	.	8·8
20	16·8	.	.	11·2	.	.	3·5	0·2	0·2	.	.	0·5●
21	**22·4**	1·1●	.	4·7	.	**13·3**	.	.	.	.	1·1	.
22	.	6·6▲	6·7	7·0	1·3	0·3	2·8	.	.	.	.	.
23	.	.	.	**27·6**	7·2	.	.	29·1	4·6	.	.	.
24	.	**17·3●**	2·3	.	**16·7**	.	.	1·1	.	0·5	7·6	.
25	.	.	4·2	8·8	3·3	2·2	.	15·6	20·2	8·8	.	9·4*
26	12·8●	1·2	5·3	.	.	6·4	.	.	5·8	4·4	8·7	.
27	3·2*	.	.	0·4	7·8	8·3	11·1	3·1	.	.	.	6·1*
28	.	.	0·7	3·2	7·2	.	.	5·2	.	.	.	0·2*
29	4·5		.	6·3	.	.	.	.	.	.	.	.
30	1·3		0·5	9·6	.	2·6	.	15·6	.	.	.	16·5*
31	.		6·6		.		.	11·5		.		4·6*
M. S.	**90**	**61**	**87**	**123**	**68**	**64**	**43**	**171**	**86**	**44**	**117**	**98**

Godišnja suma = 1052 mm

III Tabela svakodnevnih opažanja vodenih taloga

Dan	Januar	Februar	Mart	April	Maj	Juni	Juli	Avgust	Septembar	Oktobar	Novembar	Decembar
№ 321				**Gunja** № 338								r. Sava
1	.	.	.	3·5	.	.	.	.	.	.	.	.
2	.	.	**25·7**	.	.	.	.	29·5	.	3·3	.	.
3	.	.	14·9	.	0·9	9·9	.	20·1	21·3	.	.	.
4	.	.	.	.	15·5	0·1	.	0·8	.	.	11·9	.
5	.	.	.	3·4	.	.	.	.	.	.	20·7	.
6	.	.	.	0·9	5·4	.	1·3	.	2·2	2·0	12·6	.
7	.	8·2	7·9	.	6·4	.	.	.	.	**17·7**	5·7	10·3
8	9·5*	.	0·9	.	.	.	.	.	.	6·4	.	0·7
9	6·0	2·7	.	.	.	**15·0**	.	.	.	2·0	.	.
10	.	4·1	1·9	.	.	.	0·6	.	.	6·8	.	.
11	0·2	0·3●*	2·1	.	.	.	1·5	.	.	.	.	**21·0**
12	.	12·7*	.	2·9	.	.	2·0	.	0·7	0·4	.	1·7
13	.	6·2	.	2·4	.	2·3	.	.	**32·4**	.	5·6●*	5·0
14	1·5*	.	.	.	.	.	.	.	.	.	**27·0**	3·0
15	.	.	.	5·4	1·4	.	.	.	.	.	7·4	0·4
16	.	.	2·7	3·6	0·8	4·2	.	.	9·2	2·0	.	10·6
17	6·2*	.	.	4·8	.	11·2	.	**42·3**	.	.	.	6·0
18	.	.	.	21·5	.	0·6	**18·3**	0·7	.	.	19·0	.
19	4·8*	.	.	.	.	.	.	.	.	.	.	13·5
20	8·1●	.	.	7·8	.	.	3·7	.	0·7	.	.	1·6
21	**25·1**	0·6	.	1·0	.	7·5	1·7	.	.	.	3·0	.
22	.	5·9	6·5	6·6	.	.	0·3	.	.	.	6·0	3·4*
23	.	.	.	**28·3**	**16·9**	0·2	.	24·5	5·1	.	.	.
24	.	**14·8***	.	.	15·5	.	.	3·8	.	.	5·9	.
25	.	.	4·7	9·9	6·5	0·5	.	10·7	12·0	7·4	.	.
26	13·2*	2·3	4·0	.	.	6·7	.	.	5·2	4·5	11·5	7·4*
27	3·4*	.	.	0·6	.	6·7	14·4	15·5	.	.	.	4·6*
28	.	.	0·4	.	6·5	.	.	8·0	.	.	.	1·1*
29	8·8	.	.	7·1	.	.	.	.	.	.	.	.
30	0·8	.	.	10·1	.	2·3	.	2·5	.	.	.	15·6*
31	.		6·6		.		.	15·2		.		4·3*
M. S.	88	58	78	120	76	67	44	172	89	53	136	110

Godišnja suma = 1091 mm

Dan	Januar	Februar	Mart	April	Maj	Juni	Juli	Avgust	Septembar	Oktobar	Novembar	Decembar
№ 322				**Šibošica** № 340								r. Sava
1	.	.	.	3·0	.	.	2·9	.	.	6·0	.	.
2	.	.	**22·0**	.	.	.	.	28·5	6·6	.	.	.
3	.	.	11·0	.	.	.	.	33·2	1·7	.	.	.
4	.	.	.	.	8·3	.	.	20·6	.	.	.	.
5	.	.	.	9·0	.	.	.	.	.	.	6·3	.
6	.	.	.	3·5	4·0	.	.	0·5	.	.	7·0	6·0
7	.	15·5	5·2	.	6·0	.	.	.	.	**25·5**	3·4	.
8	2·0*	.	12·0	.	.	.	.	.	.	10·2	.	.
9	18·0*	.	.	.	.	.	.	.	.	9·8	.	.
10	9·0*	.	4·2	.	.	.	.	.	.	.	.	.
11	4·0*	.	5·7	.	.	.	.	.	.	.	.	20·0
12	.	12·0*	.	3·0	.	.	.	.	.	.	28·0*	.
13	.	16·2*	.	4·7	.	.	.	.	**43·0**	.	12·0*	6·0
14	16·2*	.	.	.	.	6·0	.	.	.	.	.	.
15	.	.	.	2·0	2·6	2·0	.	.	.	.	10·2*	.
16	.	.	.	.	2·2	8·2	.	.	16·0	.	.	.
17	8·2*	.	.	.	.	10·0	**56·4**	42·3	.	.	.	**24·0**
18	.	.	.	9·2	11·0	.	4·3	.	.	.	**32·0**	11·0
19	2·1*	.	.	.	.	.	.	.	.	.	.	**24·0●***
20	3·8	.	.	14·2	.	.	.	.	.	.	.	.
21	2·0●*	.	2·1	6·0	.	.	45·3	.	.	.	.	2·0*
22	.	.	.	14·5	.	.	.	.	.	.	4·0	2·0*
23	.	.	.	**51·5**	**19·5**	.	.	50·5	5·3	.	3·6	.
24	.	**22·0***	3·6	.	16·0	.	.	9·2	.	.	4·2	.
25	.	.	4·0	21·0	13·4	.	.	10·5	.	.	.	2·0*
26	**19·0***	.	6·6	.	.	2·0	18·3	.	.	.	18·5	2·8*
27	3·0*	.	.	4·6	.	**11·6**	.	9·5	.	.	.	1·8*
28	.	.	.	5·0	.	.	.	.	.	.	.	1·3*
29	9·5	.	.	8·2	.	.	.	.	.	.	.	19·0*
30	.	.	.	4·1	.	1·6	.	.	.	.	.	2·6*
31	.		4·0		.		.	**61·7**		.		.
M. S.	97	66	80	164	83	41	127	267	73	52	129	125

Godišnja suma = 1304 mm

Dan	Januar	Februar	Mart	April	Maj	Juni	Juli	Avgust	Septembar	Oktobar	Novembar	Decembar
№ 323				**Bijeljina** № 341								r. Sava
1	.	.	**38·0**	2·0	.	.	.	17·0	.	0·6	.	.
2	.	.	25·5	.	8·0	.	.	.	10·5	.	.	.
3	.	.	.	.	14·0	7·0	.	.	**22·5**	.	.	.
4	.	.	.	.	.	.	.	.	.	.	10·0	.
5	.	.	1·0	.	3·0	.	.	.	.	0·5	5·9	.
6	.	22·0	7·0	.	21·5	.	.	10·5	20·0	17·7	9·5	9·0
7	.	.	.	.	.	.	.	10·0	.	8·0	6·7	1·2
8	.	2·0	.	.	.	.	.	.	.	0·1	.	.
9	.	8·5	.	.	.	1·0	.	.	.	2·3	.	.
10	.	2·0●*	5·0	.	.	.	**27·0**	.	.	.	.	4·4
11	.	16·0	2·7	5·4	.	.	2·0	.	14·0	.	.	.
12	.	.	.	.	.	2·0	.	.	.	.	11·5	.
13	3·0*	.	.	.	.	19·0	.	.	17·7	.	6·0	1·2
14	.	.	.	4·0	.	.	.	.	2·0	.	.	4·7
15	.	.	.	.	.	2·7	.	.	.	5·4	6·7	5·2
16	12·0*	.	1·0	.	.	**22·5**	.	**38·0**	9·8	.	5·0●*	1·5
17	.	.	.	35·0	.	5·0	14·0	3·0	.	.	.	0·6
18	3·0*	.	.	2·0	.	.	4·5	.	.	.	**22·0**	**12·0**
19	6·5	.	.	6·0	.	.	12·0	.	.	.	.	1·0
20	**19·5**	.	.	.	.	9·7	.	.	.	.	.	1·5●*
21	.	11·0	3·0	7·0	.	.	22·0	.	.	.	2·0	1·4●*
22	.	.	.	**65·0**	**27·5**	.	.	27·0	.	.	1·6	.
23	.	**25·5●***	.	27·0	.	.	.	5·0	4·0	.	1·3	.
24	.	.	.	6·5	12·5	.	.	21·0	.	**18·0**	4·3	4·7*
25	4·5*	1·3	6·3	.	.	4·0	.	.	13·3	.	.	4·2*
26	3·0*	.	.	.	.	.	.	.	7·0	.	2·7	1·0*
27	9·0	.	.	.	.	.	15·0	4·5	.	.	.	.
28	.	.	.	.	.	.	.	8·0	.	.	.	0·5*
29	1·6	.	.	18·0	.	13·0	.	2·0	.	.	.	10·0*
30	.	.	5·0	.	.	.	.	28·0	.	.	.	3·0*
31	.		.		.		.	.		.		.
M. S.	62	88	95	151	114	86	97	174	121	53	95	67

Godišnja suma = 1203 mm

Dan	Januar	Februar	Mart	April	Maj	Juni	Juli	Avgust	Septembar	Oktobar	Novembar	Decembar
№ 324				**Šavnik** № 343								r. Drina
1	.	.	**38·0**	.	.	.	23·4	.	.	.	.	.
2	.	.	23·7	.	3·0	.	29·0	**26·0**	.	9·0	.	.
3	.	.	.	9·4	4·0	.	.	.	7·5	.	23·5	23·3
4	.	.	.	3·7	**34·2**	1·6	.	13·5	23·0	.	8·4	32·0
5	.	.	.	.	.	2·0	32·0	.	27·3	3·5	.	2·0●*
6	.	.	19·2	.	3·5	.	8·2	.	.	.	12·3	0·8●*
7	.	**26·3**	7·0	.	.	.	.	.	.	**54·0**	3·5	17·6●*
8	4·2	.	.	.	2·7	.	.	.	.	46·3	23·0	37·0
9	2·0*	21·0	4·0	.	.	.	.	.	.	52·0	.	15·3
10	.	18·0	**31·5**	.	.	.	.	.	.	13·4	.	.
11	.	.	24·0	.	14·2	.	15·0	.	4·0	.	**36·4**	.
12	.	16·2●*	3·7	13·0	.	.	**38·4**	.	32·3	.	21·0	18·0
13	.	23·0●*	.	36·4	.	6·4	.	.	**46·0**	6·0	35·2●*	**48·5**
14	.	.	.	.	.	5·4	.	.	23·7	.	.	18·3●*
15	0·4*	.	27·0	18·0	.	**15·3**	.	.	.	.	.	24·0●*
16	.	.	.	24·3	.	.	.	.	9·3	.	11·3	48·0
17	0·5*	.	.	2·0	.	.	.	.	.	.	.	23·6●*
18	.	.	.	21·4	.	.	24·0	.	.	.	27·5	7·0●*
19	.	.	.	29·0	.	.	31·3	.	.	.	.	.
20	23·4●*	.	.	.	.	.	18·0	.	.	.	.	.
21	**37·0**	8·0	.	13·6	.	.	7·5	.	.	.	.	.
22	.	6·3	13·7	36·0●*	.	.	.	.	.	.	.	.
23	.	.	27·0	**42·0●***	.	.	.	.	36·5	.	.	.
24	.	23·5	.	.	.	.	.	12·0	.	.	29·0	.
25	4·0*	.	.	27·6●*	2·4	5·4	.	6·2	.	42·0	.	.
26	.	.	6·2●*	.	.	.	.	.	.	36·4	12·6●*	.
27	**37·0**	.	.	15·0*	.	8·0	.	.	.	.	.	0·3*
28	26·4	13·0	.	.	.	.	12·0	9·0	.	.	.	.
29	29·7		4·0	29·0	.	.	.	.	.	.	.	2·0*
30	15·0		.	3·5	.	.	.	.	17·4	.	.	.
31	8·3		.		.		.	4·2		4·0		.
M. S.	188	155	229	324	64	44	239	71	227	267	244	318

Godišnja suma = 2370 mm

325 **Goransko № 344** r. Drina

	Januar	Februar	Mart	April	Maj	Juni	Juli	Avgust	Septembar	Oktobar	Novembar	Decembar
	.	.	**55·0**	.	1·0	.	3·2	**20·1**	.	19·6	1·2	.
	.	.	2·1	.	.	3·4	.	10·5	2·4	.	32·0	5·3
	.	.	.	8·7	**22·0**	.	.	.	6·9	.	10·0	30·6
	.	.	4·8	6·3	13·0	3·2	11·5	.	11·2	1·3	6·7	24·9
	.	.	22·6	.	4·6	1·4	.	.	.	5·0	10·3	17·4
	.	26·0●	11·0	.	.	.	.	.	.	9·0	12·4	6·9
	2·3*	.	.	.	.	.	.	.	.	11·9	6·9	15·2
	1·0*	33·0●	9·0	.	6·7	.	.	.	.	10·5	.	.
	.	43·0●	5·3	.	2·4	.	.	.	.	.	.	3·2
	.	.	30·7	.	4·8	.	.	.	.	.	13·0	.
	.	21·6*	.	2·4	.	.	21·7	.	46·6	.	47·0	29·9
	.	6·2*	8·3	19·2	.	13·7	.	.	**69·4**	.	21·6●	36·5●
	.	.	.	.	.	.	.	.	25·6	.	.	40·2●
	.	.	22·8	25·0	.	11·3	.	.	.	.	3·4	2·3*
	.	.	7·6	9·3	.	.	.	.	38·2	.	.	**49·8**
	1·5*	.	.	5·3	.	18·2	.	.	.	.	.	13·6
	2·4*	4·5	.	11·2	.	.	**46·4**	5·5	.	.	**49·8**	42·7●
	1·2*	.	.	3·6	.	.	7·3	.	.	.	.	20·3*
	6·4●	.	.	6·9	.	.	10·3	.	.	.	.	11·4*
	29·5	4·9	10·6	2·7	.	.	.	.	1·2	.	.	.
	.	6·2	18·6	14·7●	.	.	.	.	.	.	.	.
	.	.	9·5	11·3●	6·5	.	.	3·2	27·6	.	.	.
	.	33·1●	17·6	.	1·0	.	.	14·1	3·4	13·7	6·8	.
	7·2*	.	14·7	8·0	.	.	1·3	3·7	.	**52·3**	.	.
	13·3*	.	.	20·0●	.	.	.	.	.	21·0	12·5	3·2*
	16·4	.	2·0	**26·6***	5·0	.	.	.	.	.	2·3	7·1*
	24·7	4·8	.	.	.	.	30·1	.	.	.	.	10·5*
	20·4	**49·5●**	.	5·4	.	.	.	.	.	.	.	4·0*
	19·2		.	.	.	20·0	.	.	.	2·5	.	.
	2·4		.	.	.	**38·3**	.	5·4	.	.	.	.
	.		6·0	.			.	1·2		.		.
	148	**233**	**258**	**187**	**67**	**110**	**132**	**64**	**233**	**147**	**236**	**375**

Godišnja suma = 2190 mm

№ 326 **Žabljak № 806** r. Drina

Dan	Januar	Februar	Mart	April	Maj	Juni	Juli	Avgust	Septembar	Oktobar	Novembar	Decembar
1	.	0·3	**73·5***	2·1	11·6	.	10·7	**24·8**	5·3	16·3	.	.
2	.	.	0·8*	.	3·3	0·3	6·9	13·6	12·1	**3·5**	33·5	18·5●
3	.	.	.	21·9●	20·8	.	.	11·5	13·5	.	22·1	28·9●
4	.	.	1·4●	0·3	**21·4**	4·7	12·5	.	22·6	0·7	9·6	21·4●
5	0·4*	0·7*	24·3	4·8●	16·8	0·2	3·9	.	2·9	9·5	10·4	13·5*
6	0·8*	5·6*	11·2	.	5·7	.	4·5	.	0·3	13·2	11·2	19·1●
7	1·3*	0·9*	.	0·8●	3·9	0·4	.	.	.	27·8	.	28·7
8	5·1*	26·2*	0·7	.	.	.	.	.	.	9·6	.	11·6
9	2·3*	38·4*	39·4●	2·1	0·4	1·5	.	.	9·4	.	0·4	.
10	0·9*	0·8*	25·5●	0·3	.	.	1·2	.	0·6	7·4	18·2	15·9
11	0·7*	25·4*	0·3●	0·9	.	.	9·5	1·6	50·9	5·3*	**99·8●**	30·1
12	.	22·1*	41·2*	**33·5**	.	17·4	.	.	**62·3**	3·2*	11·4●	24·3●
13	1·2*	1·8*	0·7	.	.	6·8	.	.	8·9	.	5·9●	28·7●
14	.	0·7*	39·1	19·1*	.	5·2	.	.	.	.	.	31·2●
15	.	0·2*	6·4●	11·4*	.	4·6	.	.	7·5	0·6*	7·6	**76·9●**
16	0·3*	.	.	3·7	.	6·1	.	18·7	.	0·9*	9·3	23·4*
17	0·7*	0·9*	.	2·2	.	0·4	9·7	0·8	.	.	45·8	17·9*
18	1·1*	0·3*	.	0·3	.	.	24·6	.	.	.	0·3	15·6*
19	5·2*	.	.	.	.	.	**56·5**	.	.	.	4·7	9·5*
20	15·4*	3·1*	2·5●	10·2●	.	.	10·2	.	.	.	1·2	7·2*
21	.	6·2*	27·2●	13·1●	.	.	6·8	.	.	.	.	0·8*
22	.	10·4*	18·9●	6·9*	9·8	.	3·5	1·5	27·6	.	8·6	.
23	.	17·3*	53·5●	0·4*	12·6	.	.	14·6	2·1	21·4	.	.
24	2·2*	.	13·1●	15·8●	17·4	.	.	11·7	1·4	130·7	3·2●	0·5*
25	3·7	.	7·9*	0·7*	4·9	.	.	.	.	12·5	35·4●	.
26	11·3	.	.	30·3*	7·5	18·7	.	0·3	.	.	1·9*	0·9*
27	**41·5**	1·5	0·2	.	14·1	0·4	31·9	0·8	.	.	.	5·8*
28	38·9	**57·3**	.	7·2●	.	.	0·2	.	.	.	8·7*	3·4*
29	8·1*		.	3·8●	0·4	**30·9**	.	.	26·9	0·3	6·3*	6·2*
30	2·4*		.	.	.	18·9	.	0·2	.	0·7	.	3·7*
31	.		9·3	.			.	6·2		1·2		.
M. S.	**144**	**220**	**397**	**192**	**151**	**117**	**193**	**106**	**254**	**265**	**356**	**444**

Godišnja suma = 2839 mm

327 **Šćepanpolje № 345** r. Drina

	Januar	Februar	Mart	April	Maj	Juni	Juli	Avgust	Septembar	Oktobar	Novembar	Decembar
	.	.	**35·5●**	6·3	.	.	5·6	.	12·6	.	.	.
	.	.	32·4	9·2	16·2	.	**18·3**	**24·5**	.	18·9	4·1	.
	.	.	7·1	.	7·1	.	.	13·4	9·3	.	36·5	.
	.	.	.	11·5	15·3	.	.	5·7	11·5	.	8·3	20·6
	.	.	2·3	.	**24·2**	.	.	.	26·8	.	6·5	13·3
	.	.	12·1	6·5	21·5	.	.	.	.	.	5·3	5·2*
	.	.	21·2	.	6·8	.	2·3	.	.	5·6	9·5	12·5
	.	.	.	2·1	5·2	2·7	.	.	.	42·3	2·7	4·8
	14·6*	18·6●	.	.	7·1	7·6	.	.	.	8·3	.	.
	.	**34·3**	10·0	1·2	3·2	17·7	.	.	.	.	.	.
	.	.	.	.	2·0	.	3·4	.	.	7·0	11·2	3·5
	.	15·7●	.	.	.	.	.	.	13·8	.	38·6	14·2
	.	23·6	5·3	16·3	.	**21·5**	.	.	**48·2**	9·7	8·3	27·6
	3·1*	.	.	.	.	7·8	.	.	16·3	.	.	5·2
	.	.	11·5	7·2	.	12·7	.	.	.	.	16·3	14·6
	.	.	4·2	12·1	.	11·3	.	.	.	.	.	**52·3**
	.	.	.	.	.	4·2	.	3·2	.	.	.	11·6
	2·1*	.	.	11·3	.	3·5	6·8	.	.	.	**39·7**	3·2
	.	.	.	.	.	.	7·3	.	.	.	.	16·3
	.	.	.	5·3	.	.	14·5	.	.	.	.	5·2*
	10·3	.	5·2	3·2	.	.	2·1	.	.	.	.	3·1
	.	.	9·3●	10·1	.	.	5·4	.	.	.	.	.
	.	4·7●	4·5	**44·6**	5·6	.	.	.	26·8	.	.	.
	.	21·3	27·6	.	7·3	.	.	3·5	.	.	7·2	.
	2·8*	.	17·2	22·2*	18·6	.	.	3·8	.	**42·8**	.	.
	1·2	.	4·0	13·5*	9·2	.	5·2	.	.	8·3	28·6	.
	3·8	.	.	24·6	.	16·8	9·1	.	.	.	.	.
	18·3	.	.	.	8·2	.	3·8	5·8	.	.	.	.
	25·9		.	3·2	.	.	.	.	.	.	9·6*	15·6*
	6·7		.	14·2	.	.	.	.	22·6	.	.	8·0*
	.		.		.		.	6·2		3·2		.
	89	**118**	**209**	**225**	**158**	**106**	**84**	**66**	**188**	**146**	**232**	**237**

Godišnja suma = 1858 mm

№ 328 **Plevlje № 347** r. Drina

	Januar	Februar	Mart	April	Maj	Juni	Juli	Avgust	Septembar	Oktobar	Novembar	Decembar
1	.	.	**34·2**	.	.	.	19·2	.	12·0	13·2	1·8	.
2	.	.	28·0*	.	5·8	.	.	19·3	6·7	**22·2**	11·3	.
3	.	2·0	8·0*	.	7·4	1·0	.	14·0	18·7	.	6·2	3·6
4	.	.	.	1·8	.	2·6	.	1·6	15·8	.	16·6	5·2
5	.	.	.	.	**16·4**	.	.	2·6	15·2	.	9·6	12·0●
6	.	1·3	.	1·6	2·6	.	.	.	1·0	11·0	.	3·2*
7	.	1·5●	8·4	.	.	.	.	.	1·2	11·0	3·0	2·8
8	10·0●	.	.	.	.	1·0	.	.	.	.	.	.
9	**12·2●**	**22·2●**	.	.	.	8·6	11·0	.	.	4·2	.	.
10	7·3*	13·2●	12·0	.	.	.	2·3	.	.	3·4	.	.
11	2·3*	1·2*	.	.	.	.	3·2	3·6	4·1	.	10·8	.
12	.	6·2*	.	7·2	.	**56·0**	0·8	.	12·1	9·7	**38·3●**	6·3
13	3·0●	12·4*	20·2	.	.	9·0	.	.	13·1	.	6·4●	.
14	.	.	.	4·2	.	6·4	.	.	.	.	.	20·5●
15	.	.	8·3	8·9	.	5·2	.	.	.	.	8·7●	0·2
16	1·2	.	.	0·8	.	.	.	.	.	4·2	.	**34·4**
17	3·1	.	.	0·8	.	4·2	2·2	7·2	.	.	.	20·5●
18	.	2·8	.	3·2	.	.	16·8	.	.	.	13·6	3·2*
19	.	.	.	.	.	.	**26·7**	2·5	.	.	.	6·3*
20	1·8	.	.	1·8	.	.	5·4	.	.	.	4·2	.
21	2·8●	.	4·2	.	.	12·6	1·0	.	.	.	.	3·2*
22	.	0·8*	2·0	10·0	.	.	.	.	8·3	.	.	.
23	.	1·8*	4·8	15·9●	0·4	.	.	12·2	2·2	.	15·2	.
24	.	4·8*	0·8	1·2	5·9	.	.	9·2	.	11·5	.	.
25	7·8●	.	.	15·6●	6·8	.	.	10·0	.	10·6	8·8	3·0●
26	.	.	.	**19·0●**	.	1·5	.	.	.	.	4·3●	3·0*
27	6·2	.	.	.	3·1	6·5	6·4	**19·4**	.	.	.	.
28	5·2	.	.	1·2	.	.	12·3	1·0	.	.	4·0*	.
29	0·8		.	5·8	.	.	.	.	.	.	0·6●	5·7*
30	4·2		.	.	.	1·0	.	1·0	**26·5**	.	.	3·1*
31	2·6		3·5		.		.	3·5		6·3		.
M. S.	**71**	**70**	**134**	**99**	**48**	**116**	**107**	**107**	**137**	**107**	**163**	**136**

Godišnja suma = 1295 mm

III Tabela svakodnevnih opažanja vodenih taloga

Dan	Januar	Februar	Mart	April	Maj	Juni	Juli	Avgust	Septembar	Oktobar	Novembar	Decembar
№ 329			**Kovač** № 807									r. Drina
1	.	.	14·3⊛	8·3	.	.	18·3	.	23·8	.	.	.
2	.	.	**35·6**∗	3·7	3·8	.	7·2	**17·9**	2·7	**30·2**	.	.
3	.	.	6·2	1·3	8·3	.	.	13·1	11·7	3·3	11·2	.
4	.	.	.	.	9·1	8·3	.	6·3	10·3	.	9·6	4·1
5	.	.	.	.	.	.	12·8	.	5·9	.	15·3	8·8∗
6	.	.	.	1·4	**22·6**	.	.	2·1	3·2	.	.	.
7	0·8∗	3·5	.	.	5·9	.	3·9	.	1·5	8·5	.	4·8∗
8	3·4∗	3·4	.	.	.	.	.	.	.	6·7	1·2	.
9	4·7∗	6·3⊛	.	.	11·4	**20·3**	.	.	4·2	.	.	.
10	2·8∗	**32·6**∗	14·1	.	.	4·2	6·3	.	.	.	.	.
11	3·1	1·3	.	0·2	4·5	.	9·4	.	.	10·8	.	.
12	.	4·5∗	.	.	6·2	.	7·4	.	5·8	.	**36·9**⊛	.
13	.	13·8∗	2·3	13·8	.	8·6	.	.	20·2	15·1∗	7·8	**12·3**
14	2·1∗	0·4	.	.	.	13·7	.	.	2·3	.	.	3·5⊛
15	1·6∗	1·2	.	6·5	.	6·4	2·1	.	.	.	5·8∗	8·1
16	.	.	2·6	12·7	.	5·2	.	.	1·3	2·1⊛	.	8·3
17	2·2∗	.	.	.	.	3·9	.	7·5	.	4·3	.	.
18	2·7∗	.	.	4·2	.	.	14·7	.	.	.	8·6	7·1∗
19	.	.	.	.	.	.	13·2	.	.	.	.	1·4∗
20	3·6	.	.	3·6	.	.	**36·8**	3·2	.	.	.	1·5∗
21	**13·8**∗	.	.	8·5	.	.	15·7	.	.	.	.	.
22	.	4·2∗	6·3⊛	3·8⊛	.	2·6	.	.	.	.	3·4	1·8∗
23	.	.	**19·3**∗	7·1	.	.	.	.	**24·7**	.	4·5	1·1∗
24	.	6·2∗	3·5	.	8·3	.	.	12·3	1·2	.	4·1	.
25	.	.	.	15·3∗	9·5	.	.	13·9	.	.	.	1·3∗
26	11·5	.	2·4	7·1∗	11·2	.	.	.	.	14·5	10·6⊛	1·4∗
27	.	.	.	11·8	2·3	8·4	.	0·8	.	.	3·2	2·6∗
28	.	.	.	.	7·5	.	9·2	1·7	.	.	.	3·7∗
29	.		.	1·7	.	.	.	.	.	.	3·6∗	5·2∗
30	.		.	2·3	1·9	.	.	0·7	18·2	.	2·3∗	3·4∗
31	2·5		3·2		.		.	.		1·4		2·6∗
M. S.	**55**	**77**	**91**	**126**	**120**	**82**	**157**	**80**	**137**	**97**	**128**	**83**

Godišnja suma = 1233 mm

Dan	Januar	Februar	Mart	April	Maj	Juni	Juli	Avgust	Septembar	Oktobar	Novembar	Decembar
№ 330			**Čelebić** № 350									r. Drina
1	.	.	28·0∗	.	4·7	.	27·0	.	9·0	11·2	0·4	.
2	.	.	**30·0**∗	.	.	.	7·6	18·2	5·0	.	.	.
3	.	.	.	.	3·0	.	.	11·0	12·0	.	12·0	2·0
4	.	.	.	.	7·4	.	.	19·3	6·2	0·2	6·2	5·0
5	.	.	24·0	6·7	**21·3**	.	.	.	8·5	.	1·3	22·0⊛
6	.	.	24·0	.	13·3	.	.	.	.	12·0	.	7·7∗
7	.	3·0∗	.	.	4·3	.	.	.	.	18·0	8·0	.
8	5·8∗	.	.	.	.	.	.	.	.	8·8	.	.
9	6·0∗	12·0∗	12·0	.	.	.	.	.	.	.	.	.
10	6·0∗	.	.	.	.	.	.	.	.	14·6	.	.
11	3·0∗	.	.	.	3·0	1·0	.	.	.	1·5	3·5	12·0
12	.	5·0∗	.	.	.	.	.	.	10·3	6·5	**29·5**	.
13	10·0∗	**24·0**∗	.	11·4	.	.	.	.	2·4	.	12·7∗	**27·3**
14	.	.	3·0	.	.	**38·0**	.	.	2·7	.	.	8·0
15	.	.	.	.	.	7·4	.	.	.	.	6·7∗	13·0
16	.	.	.	15·0	.	5·3	.	10·2	1·2	.	0·2∗	5·0⊛
17	.	.	.	.	.	.	11·2	.	.	.	12·0	1·3∗
18	.	.	.	6·5	.	.	8·0	.	.	.	.	7·1∗
19	.	.	.	.	.	.	**32·0**	.	.	.	.	0·1∗
20	.	.	.	.	.	.	.	.	.	.	3·0	.
21	.	5·0∗	.	9·2	.	.	2·6	.	.	.	2·3	.
22	.	.	.	.	.	.	.	.	.	.	.	.
23	.	.	.	**24·0**∗	8·0	.	.	**35·0**	**26·0**	0·7	2·0	.
24	5·0∗	.	8·0	.	11·6	.	.	14·0	.	**22·6**	.	.
25	.	.	.	17·0∗	10·0	.	5·6	4·0	.	2·0	.	.
26	.	.	.	8·0∗	4·0	.	12·0	.	.	.	19·3∗	3·8∗
27	**12·0**	.	.	14·0∗	.	4·0	.	.	.	.	.	3·5∗
28	.	.	.	.	3·7	.	.	.	.	.	.	0·6∗
29	.	.	.	.	.	.	.	.	.	.	4·2∗	3·4∗
30	.	.	.	6·8	4·3	.	.	3·2	.	.	.	5·0∗
31	.	.	.		.		.	.		.		.
M. S.	**48**	**49**	**129**	**119**	**99**	**56**	**106**	**115**	**83**	**98**	**123**	**127**

Godišnja suma = 1152 mm

Dan	Januar	Februar	Mart	April	Maj	Juni	Juli	Avgust	Septembar	Oktobar	Novembar	Decembar
№ 331			**Vikoć** № 805									r. Drina
1	.	.	33·7	8·2	.	.	15·7	.	10·4	18·3	6·4	.
2	.	.	**67·5**	2·3	3·0	.	2·0	14·7	12·4	12·4	29·3	7·4
3	.	.	9·7	6·5	5·3	.	.	8·5	15·3	.	10·6	8·5
4	2·3	.	.	5·4	6·2	5·0	.	9·4	22·5	.	4·5	10·2
5	.	.	3·5	7·2	8·1	.	.	3·1	4·2	.	.	4·7
6	7·0	3·6	8·4	.	4·7	.	.	2·0	.	**24·3**	4·2	13·3
7	4·2	.	.	.	4·7	.	.	.	.	14·7	3·0	5·2
8	8·4	17·8	.	.	.	4·3	.	.	.	8·4	.	.
9	5·3	**53·0**	13·5	.	.	21·8	.	.	.	5·2	.	.
10	3·2	.	4·2	.	5·4	.	3·4	.	.	22·3	6·4	3·5
11	.	7·7	.	.	.	.	.	.	4·0	17·8	**33·3**	5·7
12	4·2	28·0	8·5	8·7	.	5·3	.	.	**38·0**	17·4	27·5∗	22·4
13	5·2	4·2	.	.	.	18·7	1·0	.	6·1	.	.	12·3
14	3·2	.	9·0	16·4	.	**48·2**	.	.	.	.	14·7	15·4
15	.	.	5·0	8·2	.	24·7	.	.	.	.	4·2	28·2
16	2·3	.	.	.	.	6·4	.	7·3	.	.	.	**50·0**
17	4·2	.	.	4·3	.	0·2	**34·3**	.	.	.	17·4	38·0
18	4·3	2·3	.	.	.	.	9·5	.	.	.	**7·3**	49·0
19	**12·3**	.	.	0·5	.	.	27·5	.	.	.	2·7	28·2
20	.	.	3·4	2·0	.	.	1·8	.	.	.	4·5	9·7
21	.	5·7	4·5	9·7	.	13·3	18·7	.	.	.	5·3	.
22	.	.	.	**29·3**	**15·4**	.	.	7·5	22·4	.	7·2	.
23	.	22·0⊛	8·2	.	7·5	.	.	**28·7**	.	13·7	4·5	.
24	6·7	.	14·0	18·2⊛	15·0	.	.	18·4	.	20·4	4·7	.
25	4·2	.	3·4	13·0⊛	9·3	.	.	.	.	8·5	19·5	4·2∗
26	5·2	.	4·7	15·0⊛	2·4	8·8	15·2	.	.	.	.	7·4∗
27	9·3	.	.	.	6·2	.	5·3	.	.	.	1·2∗	10·3∗
28	8·4	33·7	.	4·2	.	.	.	15·0	.	.	2·4∗	14·8∗
29	9·3		.	2·2	3·1	.	.	.	7·2	.	3·5∗	16·5∗
30	2·1		.	.	4·2	15·7	.	5·3	.	8·3	.	14·4∗
31	.		8·2		.		.	.	.	5·4		.
M. S.	**111**	**178**	**209**	**161**	**101**	**173**	**134**	**120**	**143**	**197**	**224**	**379**

Godišnja suma = 2130 mm

Dan	Januar	Februar	Mart	April	Maj	Juni	Juli	Avgust	Septembar	Oktobar	Novembar	Decembar
№ 332			**Kosanica** № 348									r. Drina
1	.	.	.	.	.	5·0	.	.	3·0	.	.	.
2	.	8·0⊛	.	.	.	12·0	.	10·0	5·0	.	.	8·0∗
3	.	.	.	.	.	11·0	.	11·0	9·0	.	13·0	7·0∗
4	.	5·0∗	.	.	8·0	10·0	.	**18·0**	19·0	.	14·0	5·0∗
5	.	.	.	.	5·0	4·0	.	.	8·0	.	12·0	3·0∗
6	.	.	.	.	.	.	14·5	.	4·0	.	15·0	.
7	.	.	.	.	7·0	.	5·0	.	9·0	8·0	.	2·0∗
8	.	.	.	.	.	.	3·0	.	.	5·0	.	.
9	.	.	.	.	.	.	2·0	10·0	.	3·0	.	.
10	12·0	.	.	.	.	.	8·0	8·0	.	2·0	.	.
11	11·0	.	7·0	.	.	.	4·0	12·0	5·0	4·0	.	.
12	9·0	8·0∗	.	.	.	.	3·7	.	.	7·0	.	.
13	.	.	.	.	.	5·0	.	.	**60·0**	**9·0**	.	**16·0**
14	.	.	.	.	.	7·0	7·0	7·0	11·0	6·0	.	6·0∗
15	.	.	.	.	.	8·0	.	9·0	.	2·0	.	.
16	.	.	.	5·0	.	13·0	5·0	3·0	.	.	.	.
17	.	.	.	8·0	.	**15·0**	6·0	.	.	.	**18·0**	8·0∗
18	.	.	.	7·0	.	.	**17·5**	.	.	.	.	15·0
19	.	.	.	.	.	.	3·0	.	.	.	.	.
20	.	.	.	.	.	.	2·1	5·0	.	.	.	.
21	.	.	.	**15·0**⊛	.	.	5·0	2·5	.	.	.	.
22	.	**9·0**∗	.	8·0∗	.	12·0	7·0	.	.	.	.	.
23	.	.	.	3·0∗	**33·0**	10·0	5·0	.	.	.	.	.
24	.	.	.	4·0⊛	12·0	.	6·0	13·0	.	3·0	.	.
25	**15·0**∗	.	.	9·0∗	14·0	.	.	8·0	.	5·0	.	.
26	.	.	.	6·0∗	10·0	.	.	9·0	.	2·0	10·0∗	.
27	.	.	.	5·0	8·0	.	.	.	.	.	12·0∗	2·4∗
28	.	.	**12·0**	4·0	7·0	.	.	.	.	.	11·0∗	.
29	.	.	.	3·0	5·0	.	.	7·0	9·0	.	15·0∗	.
30	.	.	.	.	.	5·0	.	9·0	10·0	.	8·0∗	.
31	.	.	.	.	.		.	4·0		.		.
M. S.	**47**	**30**	**19**	**77**	**109**	**117**	**104**	**146**	**152**	**56**	**128**	**72**

Godišnja suma = 1057 mm

33 **Goražde** № 834 r. Drina

Januar	Februar	Mart	April	Maj	Juni	Juli	Avgust	Septembar	Oktobar	Novembar	Decembar
.	.	7·5	2·6	.	.	6·4	.	9·0	.	.	.
.	.	**43·5**●	.	.	.	.	18·0	.	**15·0**	.	4·4
.	.	6·4	.	5·8	1·2	.	**26·5**	4·0	.	25·5	.
.	.	.	.	.	11·4	.	5·0	5·4	.	5·7	5·0
.	.	.	.	.	**28·0**	.	.	4·2	.	3·0	.
.	3·3	.	2·5	4·5	.	.	.	.	.	.	12·0
.	.	.	.	2·4	.	.	.	.	14·5	.	.
5·4	3·0	.	.	.	.	.	.	.	6·0	12·6	.
.	3·7●	.	.	.	26·6	9·5	.	.	.	.	.
.	.	15·0	.	.	.	.	.	.	8·0	.	.
.	**7·5**	.	.	.	.	.	.	2·0	4·8	.	.
.	5·5●	.	.	.	.	.	.	10·5	.	**29·5**	.
.	.	7·0	15·0	.	18·0	.	.	**23·0**	.	12·0	.
.	.	.	.	.	7·0	.	.	5·5	.	.	.
.	.	.	.	.	6·0	.	.	.	.	7·2	**23·0**●
.	.	.	.	.	.	.	4·0	2·5	2·4	.	18·6
4·2*	.	.	.	.	12·5	.	7·2	.	.	.	5·0
2·0*	.	.	5·4	.	.	17·0	.	.	.	17·5	4·5
.	.	.	.	.	.	17·0	.	.	.	.	.
4·5	.	.	3·2	.	.	**29·5**	.	0·5	.	1·6	.
.	**7·5**	.	.	.	.	7·5	.	.	.	.	1·4●
.	.	8·5	17·4	.	9·0	7·0	.	.	.	.	.
.	.	.	20·0	5·0	.	.	10·8	21·5	.	.	.
11·5●	.	9·5	.	7·7	.	.	10·0	.	14·4	4·5	.
10·5	.	.	**22·8**	**11·4**	.	.	6·0	.	.	.	.
4·0	.	.	8·4	11·0	.	.	.	.	4·2	8·5	.
.	.	.	4·5	1·5	.	6·5	3·2	.	.	.	.
.	.	.	.	.	.	.	5·4	.	.	.	8·0*
.		.	5·5	.	.	.	.	.	.	.	4·5*
4·5		.	18·4	.	.	.	.	.	.	.	3·5*
.		.	.	.	.	.	.	.	.	.	.
47	**31**	**97**	**126**	**49**	**120**	**100**	**96**	**88**	**69**	**128**	**90**

dišnja suma = 1041 mm

№ 334 **Vrelo Prača** № 891 r. Drina

Dan	Januar	Februar	Mart	April	Maj	Juni	Juli	Avgust	Septembar	Oktobar	Novembar	Decembar
1	.	.	23·4●	3·4	.	.	**37·4**	1·2	4·7	3·8	.	.
2	.	.	**27·6**●	10·2	0·8	.	4·6	16·1	1·2	18·4	1·2	.
3	.	.	2·4*	1·2	1·2	1·6	1·7	11·8	5·2	1·6	16·8	5·6
4	0·4*	.	.	4·2	0·8	11·5	.	6·7	3·7	2·8	16·3	13·3●
5	0·6*	.	1·2	0·6	1·2	0·5	3·2	2·7	7·8	0·7	4·4	7·8●
6	0·8*	2·5*	3·8	.	**30·6**	.	0·3	2·5	0·4	13 7	7·4	1·8*
7	11·8*	5·2*	14·8●	0·2	2·4	.	.	.	1·9	28·2	26·3	5·7*
8	11·6*	0·6*	2·2●	0·2	0·7	0·4	.	.	3·8	14·5	3·4	7·2
9	2·5*	1·8	.	0·4	7·4	21·5	0·3	0·4	.	2·2	.	.
10	1·3*	**30·8**●	11·1●	2·2	0·7	0·6	1·7	9·3	.	11·3	3·7	.
11	1·1*	1·2*	9·1●	0·3	0·7	.	3·8	3·7	.	0·6	6·7	8·5
12	1·4*	12·3*	0·6*	6·9	.	4·2	3·6	0·3	7·8	8·3●	**55·8**●	**33·6**
13	1·5*	21·8*	2·2●	.	.	3·4	.	3·2	**49·7**	.	10·4*	25·8●
14	0·4*	1·3*	0·6*	3·5	.	**31·6**	0·4	.	24·0	.	0·8*	3·2*
15	.	1·2*	1·6	3·8	.	27·5	2·9	.	.	2·4●	19·4*	5·4*
16	.	.	12·3●	0·4	.	28·2	.	3·8	5·4	3·6*	1·8*	21·6*
17	0·5*	.	.	8·3	.	16·7	.	15·2	.	.	.	1·8*
18	4·9*	2·5*	0·6●	.	.	0·5	9·8	0·5	.	.	43·2	5·8*
19	5·3*	3·7*	0·4	0·6	.	.	13·2	.	.	.	.	15·3*
20	3·7*	.	.	0·3	.	.	13·0	.	5·9	.	3·8	1·8*
21	**24·5**●	1·3*	9·2	0·4	.	.	.	.	.	.	2·6	0·8*
22	.	11·6*	7·5●	35·5	.	3·7	15·5	.	.	.	0·6	0·6*
23	.	4·7	7·8●	28·0	4·2	0·4	1·2	**27·3**	30·8	2·8	5·6	0·4*
24	6·7*	19·1*	14·7●	0·6	**2·6**	.	.	15·2	0·6	**39·6**	5·4●	.
25	4·1●	.	10·4●	**41·0**	8·4	4·4	.	12·8	.	2·6	0·4*	1·9*
26	8·5	0·6*	.	15·9	0·6	.	.	.	.	0·5	24·6*	1·8*
27	13·2	.	0·3*	7·8	0·8	19·8	7·8	6·7	.	0·5	0·6*	0·8*
28	18·2	1·2	1·2*	.	4·2	.	2·6	3·1	.	0·5	.	2·6*
29	0·5		.	3·9	.	.	.	.	.	.	9·9*	13·5*
30	7·1		.	0·9	0·7	.	.	2·9	25 4	4·1	1·6*	8·6*
31	.		3·2*		.		.	.		.		1·6*
M. S.	**131**	**123**	**168**	**181**	**68**	**177**	**123**	**145**	**178**	**163**	**273**	**197**

Godišnja suma = 1927 mm

35 **Sokolac** № 837 r. Drina

Januar	Februar	Mart	April	Maj	Juni	Juli	Avgust	Septembar	Oktobar	Novembar	Decembar
.	.	19·0●	3·2	.	.	12·5	10·0	.	11·0	.	.
.	.	**21·5***	2·4	3·8	0·2	0·2	**15·5**	1·7	0·5	4·2	.
.	.	.	1·0	.	10·7	.	5·5	5·5	.	5·0	2·0
.	.	.	0·3	0·5	3·2	**15·4**	.	5·2	.	1·0	4 0
.	.	0·4	.	5·5	0·3	.	.	0·7	.	5·0	.
.	0 4	2·5	.	3·0	.	.	.	2·9	10·3	.	1·5●
4·0*	2·0●	.	4·2	0·5	10·5	.	.	.	**22·5**	8·5	5·0
4·5*	.	0·5	1·5	.	10·8	.	.	.	2·5	.	.
1·0*	**11·0**●	21·0	6·0	.	1·0	4·3	2·3	.	2·0	1·5	.
1·0*	.	2·5	.	.	0·2	1·5	.	.	2·0	1·0	1·0
.	7·3*	.	.	.	14·0	1·5	.	2·2	0·3	0·5	6·0
.	3·2*	8·6	19·0	.	**20·8**	.	.	**35·5**	7·6	**42·0**●	11·5
0·5*	0·3*	.	.	.	.	.	.	12·5	.	2·5*	1·5
0·2*	0·2*	4·5	0·5	.	.	.	.	.	.	.	0·8●
.	.	5·0	0·4	.	4 8	.	1·0	8·0	0·2	4·5*	**28·0**
1·0*	.	.	.	.	11·3	.	13·2	.	2·0	.	0·3
1·5*	.	.	3·0	.	.	10·0	.	.	.	0·6	3·0●
5·0*	0·2●	.	.	.	.	3·6	.	.	.	20·0	4·5*
.	.	.	0·4	.	.	.	3·2	1·0	.	.	0·5*
8·0*	.	4·0	.	.	.	.	.	.	.	.	0·5*
.	6·2*	5 2	16·0	.	6·5	3·8	.	.	.	3·5	0·2*
.	.	.	13·7	2·6	.	.	9·5	20·0	.	6·1	.
.	4·5*	17·3	0·4	6·0	.	.	8·0	.	.	2·3	.
6·5*	.	1·7	**26·0**●	**8·0**	0 7	.	6·5	.	21·0	.	2·5*
5·5*	1·2	.	6·5	5·5	.	.	.	.	.	6·5●	2·0*
7·3	.	.	6·0	.	1·0	4·8	5·4	.	.	0·5*	0·5*
4·0	.	.	.	.	.	2·3	.	.	.	.	0·2*
.	.	.	1·3	.	.	.	.	.	.	1·5*	3·5*
.		.	1·0	.	.	.	.	0·5	.	0·5*	2·0*
5·1		2·0	.	.	.	.	12·0	.	0·5	.	1·0*
.		.	.	.	.	.	.	.	.	.	.
55	**37**	**116**	**113**	**35**	**96**	**60**	**92**	**96**	**82**	**117**	**82**

dišnja suma = 981 mm

№ 336 **Metaljka Sedlo** № 908 r. Drina

Dan	Januar	Februar	Mart	April	Maj	Juni	Juli	Avgust	Septembar	Oktobar	Novembar	Decembar
1	.	.	11·3●	4·2	3·3	.	2·7	**17·3**	1·8	**32·5**	.	.
2	.	.	**60·2***	1·4	3·4	.	.	13·0	13·2	2·0	21·7●	.
3	.	.	11·1*	.	5·9	11·8	.	4·5	7·7	.	9·0	4·0
4	.	.	.	2·2	2·7	0·7	0·8	0·6	2·6	.	9·0	14·5*
5	.	.	1·2	4·8	16·6	.	.	.	2·5	.	1·2	.
6	.	2·1	6·0	1·9	9·3	.	.	.	1·9	9·0	.	8·5
7	7·4*	0·7●	.	.	.	.	.	.	.	15·8	.	.
8	8·6*	15·3	.	.	12·6	**16·0**	.	.	.	6·6	.	.
9	2·4*	**43·3**●	18·8	.	2·6	2·3	3·3	3·2	.	3·9	.	.
10	1·5*	4·0*	.	.	5·4	1·8	9·1	.	.	4·5	8·5	.
11	.	10·7*	0·2*	0·4	6·1	9 0	1·5	0·3	7·3	1·0	**45·5**	.
12	0·8*	14·6*	3·9*	15·5	.	.	.	.	20·8	8·3●	5·1*	**17·5**
13	4·1*	1·0*	1·7*	.	.	10·0	.	.	3·2	.	.	.
14	0·4*	0·5*	4·1	4·6	.	8·0	0·5	.	.	.	5·6*	13·5*
15	.	.	3·8	3·1	.	3·5	.	.	1·4	0·7●	.	.
16	0·4*	.	.	0·3	.	12·3	.	8·1	.	.	.	15·9●
17	1·7*	.	.	6·6	.	0·3	.	.	.	.	.	.
18	1·1*	.	.	0·3	.	.	8·7	.	.	.	15·5	4·0*
19	.	.	.	0·2	.	.	**38·7**	1·8	.	.	.	3·2*
20	8·1*	.	2·9	0·5	.	.	4·6	.	0·4	.	2·7	.
21	.	8·9*	11·2●	10·3	.	13·3	.	.	.	.	1·3	5·4*
22	.	.	.	21·3*	12·2	.	.	7·5	23·5	.	.	.
23	.	14·0*	11·4	0·8*	8·5	.	.	14·7	.	.	4·5	.
24	6·3*	.	4·5●	**26·2**●	7·4	.	.	17·0	.	18·8	.	5·0*
25	0·7*	.	.	7·8*	18·5	.	.	.	.	.	19·5*	2·1*
26	3·7	.	.	12·8*	7·2	9·4	1·3	0·9	.	.	.	7·4*
27	**9·4**	.	1·2	.	**29·5**	.	5·9	6·9	.	.	.	2·5*
28	1·3	.	.	.	.	.	.	.	.	.	6·8*	6·3*
29	3·2●		.	.	.	.	.	.	**30·4**	.	.	6·3*
30	4·4*		7·2	.	.	.	.	4·0	.	.	.	2·3*
31	.		.		.			.		.		.
M. S.	**66**	**115**	**161**	**125**	**151**	**98**	**77**	**100**	**117**	**103**	**156**	**118**

Godišnja suma = 1387 mm

III Tabela svakodnevnih opažanja vodenih taloga

Dan	Januar	Februar	Mart	April	Maj	Juni	Juli	Avgust	Septembar	Oktobar	Novembar	Decembar
№ 337			**Gusinje** № 353									r. Drina
1	.	.	**32·5**	.	14·2	.	.	.	.	12·4	.	.
2	.	.	4·8	0·8	11·0	.	**30·6**	8·3	.	.	9·0	9·0
3	.	.	.	.	9·2	.	.	12·0	38·0	.	6·0	11·0*
4	6·0	.	.	.	15·0	.	20·4	.	11·0	.	23·0	16·0*
5	.	.	.	0·6	8·0	.	.	.	13·0	7·4	20·0	7·0*
6	.	2·5	3·7	.	10·0	.	.	.	.	.	.	3·0*
7	.	1·2	.	.	15·0	4·0	.	.	.	10·5	7·0	.
8	.	4·1	.	1·1	12·0	.	.	.	.	52·4	.	.
9	.	2·9	3·2	.	.	.	.	.	2·0	20·0	10·0	.
10	7·0	1·5	2·5	.	**17·0**	.	12·0	.	.	20·0	17·0	.
11	.	2·0	.	.	.	.	.	.	39·0	29·0	**59·0**	.
12	9·5	2·5	.	0·6	.	13·0	.	.	**56·0**	5·4	.	.
13	.	1·5*	3·0	1·5	.	.	.	.	10·0	.	10·0*	67·0
14	.	.	.	2·0	.	.	.	.	.	.	15·0	**69·0**
15	.	1·3*	0·8	.	.	.	.	.	.	.	32·0	15·0
16	5·0	.	2·2	.	.	.	.	.	.	.	.	13·0
17	12·0	1·8*	1·5	1·7	.	**23·0**	.	.	.	.	.	46·0*
18	15·0	.	1·7	1·0	.	.	8·0	.	.	.	29·3	5·0●
19	**19·3**	1·2	.	.	.	.	16·0	.	.	.	7·0	.
20	.	.	.	2·5	.	.	4·0	.	.	.	20·0	.
21	.	5·6	2·5	.	.	.	.	.	.	.	6·0	.
22	.	.	0·7	2·5	.	.	.	10·0	.	.	10·0	.
23	.	**6·0**	.	3·0	4·0	11·0	.	**18·0**	21·0	.	.	.
24	.	1·2	1·0	2·2	.	.	.	.	.	40·2	.	.
25	.	.	.	.	.	.	.	.	.	**65·0**	.	.
26	.	1·5	.	4·6	7·5	15·0	.	.	.	.	.	2·5*
27	6·0	0·7	.	1·0	5·0	.	10·0	.	.	.	.	2·5*
28	4·5	2·8	.	4·3	.	.	5·0	.	.	.	.	.
29	8·0		.	1·1	.	.	1·2	.	.	.	.	.
30	5·5		1·5	**10·5**	.	10·0	.	.	10·0	.	.	5·0*
31	9·0		1·2		.		.	11·0		8·0		.
M. S.	**107**	**40**	**63**	**41**	**128**	**76**	**107**	**59**	**200**	**270**	**280**	**271**

Godišnja suma = 1642 mm

Dan	Januar	Februar	Mart	April	Maj	Juni	Juli	Avgust	Septembar	Oktobar	Novembar	Decembar
№ 338			**Čakor** № 1011									r. Drina
1				.	1·4*	.	19·6	.	25·0	.	.	.
2				.	10·7*	.	16·0	0·8	.	10·0	0·9	.
3				.	6·2	.	6·0	**29·0**	14·3	.	0·3	7·5*
4				.	1·9	.	3·4	12·0	17·5	.	17·2	15·3*
5				.	**20·5**	**8·9**	4·3	.	14·3	8·0	.	30·8*
6				.	12·8	.	.	.	0·9	.	.	10·9*
7				.	13·6	.	.	.	.	**23·5**	4·0	9·0
8				0·8*	6·7	.	.	.	.	34·0	.	13·2
9				.	.	8·0	.	0·2	.	19·0	.	0·9
10				.	2·5	2·1	0·7	0·3	.	8·9	3·8	.
11				.	2·3	2·9	2·5	.	.	10·5	25·3	.
12				5·5	.	3·0	.	.	26·9	8·3	18·5	.
13				5·5	.	4·2	.	.	**28·0**	3·4	19·0	1·0
14				.	.	2·7	3·2	.	22·5	.	13·8	24·0*
15				16·3*	.	.	.	.	.	0·3*	8·0	19·4
16				2·2	.	.	.	.	3·0	0·5*	.	**39·5**
17				2·0*	.	7·4	.	5·5	.	.	.	10·0*
18				3·3*	.	.	5·4	.	.	.	**27·3**	5·5*
19				4·6*	.	.	8·0	.	.	.	.	1·4*
20				1·4	.	.	**27·0**	6·0	.	.	17·8	2·4*
21				9·7	.	.	4·3	.	.	.	.	4·3*
22				13·2*	.	.	2·6	.	.	.	.	3·3*
23				14·5*	10·0	2·5	.	2·5	16·3	.	.	.
24				1·1*	13·5	.	.	6·3	.	30·3	.	.
25				8·0*	13·8	.	.	9·2	.	**36·8**	3·5*	3·0*
26				7·2*	7·8	.	.	.	.	7·0	5·9*	1·0*
27				**34·0***	1·2	3·5	.	17·3	.	.	.	3·6*
28				.	.	.	14·9	4·1	.	.	7·8*	6·4*
29				7·2*	.	.	1·0	.	.	.	18·5*	6·7*
30				7·0*	.	7·6	.	.	.	.	5·2*	4·3*
31					.		.	7·3		16·0		3·7*
M. S.				**144**	**125**	**53**	**119**	**101**	**169**	**217**	**197**	**227**

Dan	Januar	Februar	Mart	April	Maj	Juni	Juli	Avgust	Septembar	Oktobar	Novembar	Decembar
№ 339			**Murina** № 1010									r. Drina
1				.	.	.	17·5	2·5	3·2	.	.	.
2				.	.	.	2·0	**25·5**	7·2	10·5	.	.
3				.	3·7	.	.	2·9	15·0	.	.	**68·0●***
4				.	4·0	.	.	4·5	11·2	.	.	.
5				.	**11·0**	.	.	.	.	.	18·6	45·7*
6				.	5·8	.	.	.	.	11·2	1·7	19·9
7				.	0·8	.	.	.	.	10·3	.	12·5
8				.	2·8	.	.	.	.	32·8	.	5·0
9				.	.	5·0	.	3·5	.	**45·0**	.	.
10				.	.	.	4·4	.	.	2·0	.	.
11				.	3·6	3·2	.	.	.	19·0	34·4	.
12				1·5	.	1·8	.	.	**32·0**	1·7	**49·0**	.
13				9·0	.	2·3	.	.	26·9	.	11·5	.
14				9·0	.	4·5	.	.	9·6	.	.	46·4
15				10·0	.	1·5	.	.	.	.	16·3	3·7
16				2·0	.	0·3	.	.	.	.	.	5·4
17				.	.	**7·0**	.	.	.	.	.	23·7
18				2·2	.	.	.	10·8	.	.	29·2	18·9
19				5·0	.	.	**23·0**	.	.	.	.	6·3
20				6·5	.	.	6·3	.	.	.	.	.
21				3·5	.	.	4·6	.	.	.	.	.
22				9·5	.	3·6	.	.	18·2	.	.	.
23				**10·5**	5·3	.	.	11·9	.	.	11·5	.
24				2·9	7·0	.	.	.	.	31·0	.	.
25				7·7	10·0	.	.	4·0	.	40·0	.	.
26				1·3	1·3	1·1	.	.	.	.	12·8	.
27				1·0	.	.	9·5	6·3	.	.	.	.
28				0·5	.	.	9·0	.	.	.	1·6*	1·8*
29				1·3	.	.	.	.	2·3	.	.	.
30				.	.	6·5	.	.	.	.	.	.
31					.		.	7·0		10·5		.
M. S.				**83**	**55**	**37**	**76**	**80**	**126**	**214**	**187**	**257**

Dan	Januar	Februar	Mart	April	Maj	Juni	Juli	Avgust	Septembar	Oktobar	Novembar	Decembar
№ 340			**Andrijevica** № 354									r. Drina
1	.	.	**36·0**	.	10·0	.	6·5	.	6·0	6·0	.	.
2	.	.	27·0●	.	8·0	.	5·0	.	4·0	.	5·0	.
3	.	.	18·0●	.	6·0	.	7·0	15·0	8·0	.	7·0	16·0
4	.	.	.	.	7·0	.	8·0	9·0	5·0	8·0	.	13·0
5	.	.	.	.	.	.	10·0	8·0	4·0	7·0	3·0	26·0●
6	.	.	.	.	6·0	.	5·0	.	8·0	9·0	4·0	**30·0●***
7	.	.	.	.	9·0	.	.	.	6·0	12·0	.	21·0
8	10·0*	.	.	.	4·0	.	.	.	.	10·0	.	8·0
9	4·0*	26·0	.	6·0	10·0	.	.	.	8·0	20·0	.	.
10	.	**27·5●***	10·0	.	.	.	7·0	.	.	15·0	9·0	.
11	.	18·0●	18·5	6·0	.	.	4·0	.	7·0	8·0	6·0	10·0
12	.	6·0*	5·0	.	3·0	.	3·0	.	26·0	5·0	7·0	10·0
13	.	8·0*	6·0	7·0	.	**14·0**	.	.	**30·0**	6·0	5·0●	.
14	3·0*	.	.	4·0	.	8·0	.	.	.	10·0	8·0	.
15	.	.	5·0	5·0	.	7·0	.	.	.	15·0	9·0	6·0
16	.	.	3·0	4·0	.	6·0	6·0	.	8·0	.	.	8·0
17	9·0	7·0	3·0	4·0	.	.	5·0	12·5	.	.	.	.
18	2·0	.	.	.	.	4·0	.	.	.	.	10·0	.
19	.	.	.	8·0	.	.	.	.	.	.	**15·0**	.
20	.	.	.	6·0	.	.	.	.	.	.	6·0	.
21	.	.	6·0	.	.	.	4·0	.	.	.	5·0	5·0
22	.	8·0	4·0	5·0	.	.	7·0	.	13·0	.	9·0	4·0
23	.	.	.	13·0	.	9·0	.	.	.	.	6·0	3·0
24	.	9·0	.	.	**15·0**	.	.	**18·0**	.	6·0	4·0	.
25	.	10·0●	.	9·0	10·0	.	.	.	.	8·0	.	.
26	.	.	.	18·0	5·0	.	.	.	.	16·0	6·0*	.
27	6·0	.	.	7·0	.	4·5	.	6·0	.	**22·0**	4·0*	10·0●
28	8·0	.	.	**20·0●***	.	.	**37·0**	4·0	.	.	7·0*	7·0*
29	11·0		7·0	6·0	.	.	.	.	.	.	3·0*	2·0*
30	9·0		.	9·0	.	.	.	.	2·5	.	4·0*	3·0*
31	**12·0**		.	.			.	.	.	9·0		1·0*
M. S.	**74**	**120**	**149**	**137**	**93**	**53**	**115**	**73**	**136**	**192**	**140**	**183**

Godišnja suma = 1465 mm

III Tabela svakodnevnih opažanja vodenih taloga

341 **Berane № 355** r. Drina

Januar	Februar	Mart	April	Maj	Juni	Juli	Avgust	Septembar	Oktobar	Novembar	Decembar
.	.	**59·8**	.	9·1	.	8·5	1·6	0·1	4·6	.	.
.	.	11·8	.	4·1	0·5	7·0	5·2	3·6	.	1·6	0·4
.	.	.	4·8	4·5	.	.	7·7	11·1	.	8·9	**46·7**
0·4	.	.	1·1	11·3	.	0·2	.	12.6	0·2	7·9	37·6●
.	.	2·5	0·2	10·0	.	.	0·2	0·6	.	.	3·9●
.	3·5●	.	.	5·8	.	.	.	1·1	15·5	1·6	18·9●
1·9●	0·2*	.	0·8	2·5	.	.	.	0·1	**45·9**	0·3	0·2
5·4*	12·1	1·0	.	0·1	**39·0**	.	.	.	19·1	.	.
1·9*	**29·2●**	11·3	0·2	1·1	.	.	3·7	.	7·2	.	.
0·2*	1·2*	6·0	.	0·1	.	0·4	.	.	16·3	22·6	.
0·3*	25·4●	.	0·2	.	8·5	3·1	0·2	25·2	6·1	**34·4**	.
0·1*	27·0●	10·9	5·5	.	.	.	3·2	**34·7**	5·0	10·9●	0·9
0·4*	0·1*	6·0	.	.	5·5	.	.	.	.	5·5*	11·4
0·3*	.	0·8	11·9	.	.	3·1	.	.	.	0·8	14·5
.	.	3·6	3·4	0·2	.	.	.	4·3	1·4	1·4	18·9
.	.	.	1·0	.	.	.	7·4	.	.	.	13·1
0·3●	.	.	.	.	.	9·3	.	.	.	16·7	.
.	.	.	5·3	0·1	.	2·7	.	.	.	0·4	2·7
.	.	.	.	.	.	13·1	1·9	.	.	2·6	0·2●
6·4	.	2·6	1·6	.	.	0·3	.	0·1	.	0·3	0·2*
.	2·5	4·6	5·2	.	1·0	.	.	.	.	.	0·3*
.	.	.	10·9	**15·9**	8·0	.	.	13·0	.	7·6	0·1*
.	12·2	.	0·1	1·6	.	.	**9·7**	.	4·2	2·9	.
9·4*	.	1·6	13·1	14·5	.	.	3·0	.	23·1	0·9	0·4*
1·2*	.	0·1	.	0·6	.	.	.	.	27·8	6·7	0·1*
8·7	.	.	**38·5●**	.	.	.	2·1	.	.	0·4●	0·2*
5·4	.	.	.	.	.	**18·5**	4·4	.	.	.	.
6·4	1·8	.	4·8	.	.	.	.	.	.	0·5*	0·6*
2·1		.	8·3	.	1·0	.	.	3·5	0·7	0·1*	0·2*
1·6		1·6	.	.	23·1	12·3	1·6	0·5	9·7	.	0·1*
.		0·1		.		.	3·1		.		0·1*
52	**115**	**124**	**117**	**82**	**87**	**79**	**55**	**111**	**187**	**135**	**172**

dišnja suma = 1316 mm

№ 342 **Bijelo Polje № 358** r. Drina

Dan	Januar	Februar	Mart	April	Maj	Juni	Juli	Avgust	Septembar	Oktobar	Novembar	Decembar
1	.	.	**32·0●**	.	.	.	8·0	.	.	3·0	.	.
2	.	.	15·8●	.	10·0	.	**40·0**	**24·5**	0·8	.	.	.
3	.	.	.	2·0	6·0	**16·0**	.	18·5	7·3	.	24·5	**36·0**
4	.	.	.	.	16·0	10·0	5·0	4·6	10·3	.	8·0	16·0
5	.	.	5·2	2·0	25·0	.	.	0·4	.	6·0	7·0	20·0
6	.	.	3·1	1·0	5·3	6·0	.	.	.	7·0	6·0	10·0
7	.	.	.	.	11·2	3·0	.	.	3·0	15·0	8·0	.
8	1·0*	.	.	.	2·0	.	4·0	4·5	.	**20·0**	.	7·0
9	.	40·5●	8·2	.	0·5	10·0	6·0	7·5	.	4·0	.	.
10	.	.	6·4	.	2·0	.	5·0	.	.	.	6·0	.
11	0·5*	10·0	.	.	.	.	8·5	4·2	10·0	10·0	8·0	.
12	0·3*	**50·0●**	5·2	8·0	.	8·0	.	.	10·8	10·0	**26·0**	5·0
13	.	.	10·5	.	.	5·0	.	.	**20·2**	5·0	15·0	.
14	.	.	.	.	.	.	.	.	4·5	.	.	20·0
15	.	.	.	8·0	.	4·0	.	.	.	.	10·0	.
16	.	.	.	2·0	.	6·0	4·3	4·0	.	.	.	10·0
17	.	.	.	.	.	.	.	.	.	.	.	8·0
18	.	.	.	.	.	.	8·2	.	.	.	17·0	10·0
19	.	.	.	.	.	.	24·5	.	.	.	.	5·0
20	12·0	.	.	.	.	.	3·2	.	.	.	7·0	.
21	.	5·4●	6·0	.	.	.	.	.	.	.	10·0	1·0*
22	.	.	.	**30·2**	.	.	.	.	.	.	.	0·3*
23	.	12·2●	.	9·0	23·5	.	.	16·8	10·0	.	15·0	0·3*
24	1·0*	.	.	23·6●	**25·7**	.	.	10·2	.	8·0	.	0·2*
25	.	.	.	.	16·5	.	.	.	.	10·0	.	0·1*
26	.	.	.	27·3●	2·0	12·3	.	4·8	.	.	10·0●	0·1*
27	**16·0**	1·1	.	.	.	.	21·5	2·1	.	.	.	0·1*
28	8·0	.	.	4·0	.	.	.	.	.	.	0·3*	.
29	4·0		2·0	3·0	1·8	.	.	.	.	.	0·2*	.
30	2·0		.	6·0	.	6·0	16·0	0·8	.	.	.	.
31	.		.				.	12·2		.		.
M. S.	**45**	**119**	**94**	**126**	**148**	**86**	**154**	**115**	**77**	**98**	**178**	**149**

Godišnja suma = 1389 mm

43 **Brodarevo № 931** r. Drina

Januar	Februar	Mart	April	Maj	Juni	Juli	Avgust	Septembar	Oktobar	Novembar	Decembar
.	.	.	.	0·1	.	10·3	4·6	1·1	.	.	.
.	.	**32·6●**	0·1	2·1	.	10·8	7·8	2·3	8·6	.	.
.	0·4	22·1●	.	2·8	0·8	6·4	5·4	1·9	1·3	1·2	.
1·1●	.	.	.	3·2	0·6	0·3	6·6	12·3	.	15·1	**29·3**
2·6	.	.	.	7·6	0·4	15·8	1·8	17·6	1·8	8·4	19·6
.	0·6	1·2	10·2	8·1	.	.	9·3	1·5	6·9	1·7	0·9
.	2·8	2·8	.	0·4	.	.	.	0·2	15·4	1·2	3·4
6·5*	.	.	.	1·8	.	.	.	0·6	10·6	0·8	.
4·8*	3·1	.	.	13·0	3·6	.	6·7	0·2	3·8	.	.
2·9*	**49·7●**	15·4	.	.	0·6	3·2	.	5·6	0·8	.	.
2·3*	6·1●	2·3	2·3	.	.	6·3	0·6	1·9	9·9	.	.
0·2*	12·6	.	.	.	7·4	1·9	0·8	11·1	3·2	**69·8**	.
0·6*	21·1●	17·2	8·5	.	**13·1**	.	0·3	**33·7**	8·0	12·6●	3·6
0·2*	1·2*	2·8	.	.	6·1	.	.	2·8	.	1·4	10·8
.	.	.	8·7	2·3	1·2	.	.	.	.	4·8	15·3
.	.	.	3·8	.	3·4	.	.	2·4	0·7	1·2	23·2
0·1*	.	.	1·8	.	2·8	.	7·2	.	.	.	8·1
0·6*	.	.	3·2	.	.	21·3	1·0	.	.	13·2	7·8
.	0·3	.	.	.	.	11·1	.	.	.	4·1	3·9
4·2	.	.	.	.	.	**33·6**	1·3	.	.	1·5	0·2*
.	1·2	0·1	.	.	.	1·8	.	.	.	6·1	0·1*
.	0·6	0·3	6·4	.	.	.	.	.	.	.	.
.	.	.	7·9	6·3	.	.	.	17·8	.	2·7	.
.	12·0●	1·3	2·2	6·1	.	.	7·1	.	.	6·3	.
6·5*	.	1·6	16·1●	8·2	.	.	**8·9**	.	.	0·9	3·1*
1·2*	.	0·8	2·3	**26·4**	.	.	.	.	**17·1**	10·1	1·3*
2·9	.	.	**28·9●**	1·6	1·4	.	.	.	6·6	2·3●	0·2*
4·2	.	.	.	4·1	0·6	17·1	6·9	.	.	.	1·9*
.	.	.	1·6	0·2	.	.	4·0	.	.	1·3*	9·8*
.	.	.	3·6	1·3	0·9	.	1·3	21·4	1·8	1·6*	3·1*
0·5	.	.	.	.	.	.	0·8		1·9	.	0·9*
41	**112**	**101**	**108**	**96**	**43**	**140**	**82**	**134**	**98**	**168**	**147**

dišnja suma = 1270 mm

№ 344 **Prijepolje № 359** r. Drina

Dan	Januar	Februar	Mart	April	Maj	Juni	Juli	Avgust	Septembar	Oktobar	Novembar	Decembar
1	.	.	.	0·4	.	.	5·3	2·2	2·3	.	.	.
2	.	.	**32·3**	.	2·5	.	5·0	5·2	.	**29·4**	.	.
3	.	.	25·4	0·5	4·2	.	.	**18·5**	5·9	.	4·8	.
4	1·5	.	.	1·2	2·0	8·4	.	6·4	13·4	.	7·2	1·5
5	1·8	.	.	.	**2·3**	8·1	.	1·2	15·5	1·4	7·1	**17·3**
6	.	.	.	0·4	3·1	.	.	1·6	0·9	1·4	2·2	2·4
7	.	2·2	3·4	.	.	.	.	.	.	18·6	.	.
8	**8·4***	.	.	.	.	.	.	.	.	14·3	5·2	.
9	6·6*	7·2	.	.	.	3·5	4·5	.	6·3	1·7	.	.
10	0·6*	**55·4●**	25·4	.	0·5	12·6	.	11·2	.	.	.	.
11	2·5	4·6	.	0·1	.	.	3·5	.	.	2·6	.	.
12	0·4*	4·9	.	.	.	.	4·5	.	9·4	3·8	**85·4**	.
13	0·7*	27·4*	5·8	6·7	.	5·4	.	.	**19·4**	5·5	10·6	4·9
14	1·4*	1·7	.	.	.	**21·2**	.	.	2·4	.	.	4·5
15	.	.	.	4·4	1·7	9·4	1·5	.	.	.	5·6	7·6
16	.	.	.	2·9	.	.	.	.	0·7	1·2	.	11·2
17	1·1*	.	.	0·7	.	3·6	.	6·2	.	.	.	7·4
18	1·0	.	.	1·4	.	.	.	.	.	.	12·7	3·1
19	0·4*	.	.	.	.	.	**24·3**	.	.	.	.	6·4
20	0·4	.	.	.	.	.	8·5	.	.	.	2·4	2·8
21	3·0	.	2·7	3·1	.	.	.	.	.	.	1·8	.
22	.	4·3●	.	6·3	.	.	6·4	.	.	.	.	.
23	.	.	.	9·7	6·7	.	.	.	10·3	.	1·1	.
24	.	14·3●	.	0·7●	4·7	.	.	6·9	.	.	9·8	.
25	3·3*	.	.	**23·4**	0·4	1·0	.	8·5	.	11·7	.	3·2*
26	3·7*	.	3·1	0·5	3·2	.	.	.	.	.	7·1	2·1*
27	3·8	.	.	14·1	5·2	.	0·5	.	.	.	.	.
28	2·4	.	.	.	**9·9**	.	7·5	3·8	.	.	.	.
29	.		.	0·7	.	.	.	.	.	.	2·9*	3·4*
30	1·4		.	9·2	.	1·0	.	.	3·2	.	.	2·9*
31	.		1·9		.		.	.		2·8		1·2*
M. S.	**44**	**122**	**100**	**86**	**46**	**74**	**72**	**72**	**90**	**94**	**166**	**82**

Godišnja suma = 1048 mm

III Tabela svakodnevnih opažanja vodenih taloga

№ 345 Nova Varoš № 360 r. Drina

Dan	Januar	Februar	Mart	April	Maj	Juni	Juli	Avgust	Septembar	Oktobar	Novembar	Decembar
1	.	2·8	.	4·2	2·1	8·0	.	.	5·1	**29·6**	.	.
2	.	.	2·0	.	3·5	12·2	.	6·5	12·6	.	2·4	8·4●
3	.	.	.	3·4	2·0	.	12·5	**31·4**	5·7	.	5·5	.
4	1·0	.	.	.	4·2	.	.	12·8	7·9	.	6·5	2·8
5	0·3	.	**10·2**	.	5·6	.	7·2	8·7	5·5	.	5·2	.
6	.	.	1·0	5·7	1·5	.	.	3·8	.	1·2	.	8·1
7	3·0	.	.	.	.	4·3	.	.	2·3	8·8	.	.
8	.	.	.	.	.	.	.	.	.	19·4	.	.
9	5·3	.	.	.	5·9	.	.	13·2	.	2·7	.	.
10	9·2	9·6	10·0	.	2·5	.	9·8	1·3	.	5·3	.	**12·2**
11	7·4	**17·6**	.	.	.	.	**18·2**	.	12·8	9·5	**56·4**	4·8
12	.	.	9·6	9·4	.	8·9	7·9	.	**20·2**	4·7	8·2	.
13	10·0	6·3	.	.	.	12·5	.	.	2·7	4·9	.	10·5
14	**12·2**	9·2	.	11·7	6·1	.	.	.	.	7·6	2·5	.
15	5·3	.	.	4·6	.	.	.	.	2·4	.	.	.
16	.	.	.	2·2	**8·5**	.	.	5·0	.	.	.	6·4
17	.	.	.	8·8	.	**14·8**	.	8·0	.	3·3	16·9	4·8
18	.	.	.	2·2	.	5·0	.	.	.	.	.	3·2
19	.	0·3	.	.	.	.	.	8·5	.	.	.	.
20	.	.	4·2	.	.	.	9·6	.	.	.	2·4	3·8
21	.	.	.	.	.	.	14·7	.	.	.	1·2	6·2
22	.	.	.	11·9	8·2	9·5	.	.	.	.	.	6·4
23	.	.	.	2·5	4·6	.	.	12·4	12·0	.	.	.
24	.	6·7	1·5	10·0	2·1	.	6·3	10·9	.	12·4	9·7	.
25	.	2·0	2·0	12·0	.	11·3	.	.	.	.	.	2·8
26	4·2	.	1·3	6·2	7·3	9·5	7·2	5·4	.	.	2·3	4·3
27	.	.	.	.	.	.	4·4	.	.	.	1·3	.
28	2·2	0·3	.	.	.	.	.	.	.	.	5·2	.
29	.	.	.	**13·1**	.	.	.	.	7·0	.	.	4·7
30	.	.	.	.	.	.	.	.	.	2·5	.	4·8
31	.	.	.		.		4·4	3·2		.		.
M. S.	**60**	**55**	**42**	**108**	**64**	**96**	**102**	**131**	**96**	**112**	**126**	**94**

Godišnja suma = 1086 mm

№ 346 Priboj № 361 r. Drina

Dan	Januar	Februar	Mart	April	Maj	Juni	Juli	Avgust	Septembar	Oktobar	Novembar	Decembar
1	**10·0**	.	.	1·1	.	.	4·5	.	3·5	.	.	.
2	.	.	.	1·5	.	.	2·0	11·3	0·3	.	.	.
3	.	.	**37·3**	0·7	2·1	.	.	**39·5**	8·5	.	6·2	.
4	.	.	20·7	0·6	3·2	4·5	.	4·5	5·0	.	4·2	.
5	2·5	.	.	.	0·3	.	12·0	3·3	4·4	10·0	6·3	11·2
6	.	.	.	.	5·2	.	.	.	12·3	10·0	3·3	.
7	0·2	2·2	0·7	.	3·0	.	.	.	**27·8**	15·0	.	6·0
8	7·8	.	.	4·5	.	.	.	.	1·2	**16·0**	2·4	.
9	8·2	4·4	.	.	2·4	.	0·7	.	.	6·0	.	.
10	0·3	**48·8**	.	.	.	.	**25·7**	6·3	.	3·0	.	.
11	1·3	2·6	12·5	.	.	.	8·4	.	.	7·0	.	.
12	.	.	.	.	.	.	6·0	.	7·0	4·0	**65·8**	.
13	0·7	16·0	5·0	7·1	.	**36·0**	.	.	19·0	9·0	13·3	5·2
14	1·0	.	.	.	.	20·0	.	.	0·7	5·0	.	3·2
15	.	.	5·3	2·3	.	4·0	.	.	.	.	5·5	10·8
16	.	.	.	0·8	.	17·0	.	.	0·7	3·5	.	**21·5**
17	1·0	.	.	0·7	.	6·0	.	12·0	.	.	.	2·0
18	1·6	.	.	4·4	.	1·0	1·7	3·3	.	.	9·6	2·4
19	0·4	.	.	0·8	.	.	3·7	.	.	.	.	1·0
20	.	.	.	.	.	.	8·3	0·9	.	.	5·4	2·8
21	8·0	.	.	.	.	.	4·3	.	.	.	1·3	.
22	.	6·8	.	14·5	.	.	.	.	.	.	.	.
23	.	.	7·6	18·6	**9·8**	.	.	.	12·0	.	1·8	.
24	.	15·0	2·9	.	2·0	.	.	16·0	.	.	4·3	.
25	1·2	.	1·3	**29·3**●	4·8	.	.	7·6	.	6·0	.	1·2
26	3·6	.	.	2·0	1·2	.	.	.	.	.	6·8	**3·4**
27	2·6	.	.	17·4	1·6	7·2	.	1·4	.	.	.	1·2
28	3·0	.	.	.	.	.	2·2	3·6	0·6	.	.	1·6
29	.		.	.	.	.	.	.	10·0	.	1·0	2·8
30	.		.	1·7	.	.	.	.	0·3	.	.	3·9
31	4·7		1·3		.		.	.		.		1·3
M. S.	**58**	**96**	**95**	**108**	**36**	**96**	**80**	**110**	**113**	**95**	**137**	**82**

Godišnja suma = 1106 mm

№ 347 Priboj (Selo) № 361 r. Drina

Dan	Januar	Februar	Mart	April	Maj	Juni	Juli	Avgust	Septembar	Oktobar	Novembar	Decembar
1	.	.	**40·4**	1·4	3·4	.	4·7	10·8	0·8	12·6	0·2	.
2	.	.	18·2●	.	2·1	10·1	.	15·3	0·6	.	0·7	.
3	3·6	.	.	0·6	.	3·7	0·8	**22·4**	1·4	.	4·8	9·2
4	.	.	.	.	1·5	.	40·2	.	5·3	2·0	3·2	**13·6**
5	.	0·7	.	.	1·6	.	.	7·6	3·5	2·7	0·6	.
6	.	1·3	5·5	.	.	.	.	5·5	4·8	13·4	0·2	0·5
7	5·8	0·1	.	.	4·2	10·0	.	.	.	8·5	0·1	.
8	**7·2**	**21·5**●	.	.	13·8	.	2·3	0·7	3·7	5·4	.	.
9	4·4	4·4	0·3	.	2·0	.	8·1	.	.	**13·5**	0·1	.
10	2·1	0·5●	0·1	0·7	.	.	0·1	.	.	9·4	.	.
11	0·6	17·4	.	.	.	13·2	.	.	1·3	8·5	9·3	.
12	0·3	4·2●	3·5	9·5	.	**32·2**	.	.	.	.	0·2	0·7
13	0·2	.	.	.	.	2·3	.	.	.	.	.	0·4
14	.	0·4	.	11·3	.	1·8	.	.	**38·5**	.	1·8	.
15	0·3	.	0·6	6·4	.	1·4	.	.	.	0·8	.	0·5
16	1·5	.	.	3·5	.	3·0	6·7	9·7	.	.	.	5·2
17	0·1	.	.	0·2	.	.	.	.	.	.	12·5	.
18	0·3	.	.	.	1·2	.	**40·3**	.	.	.	.	0·2
19	5·2	.	.	2·2	.	.	9·2	.	.	.	0·4	.
20	.	0·8	0·7	0·4	0·1	.	1·6	.	.	.	0·5	.
21	.	0·5	.	5·8	.	8·4	0·5	.	.	.	0·3	.
22	.	.	.	**30·7**	**30·5**	.	.	2·0	.	.	**14·7**	.
23	.	12·2	.	4·1	3·2	.	.	6·3	.	.	.	.
24	0·7	.	0·5	20·4	0·2	.	.	2·3	3·7	8·3	0·7	0·1
25	0·2	.	0·6	17·7●	0·3	7·0	.	4·8	.	.	3·5	.
26	0·4	0·7	.	0·8	.	.	13·6	7·7	.	.	.	0·1
27	0·3	.	.	.	.	.	0·2	4·6	.	.	0·4	0·2
28	0·2	.	.	2·0	.	.	.	.	.	.	0·3	0·4
29	0·1		.	.	.	2·3	.	.	6·8	0·2	.	2·3
30	0·5		0·3	0·7	.	4·4	2·8	0·8	3·4	.	.	.
31	.		0·2		.		0·2	0·6		.		.
M. S.	**34**	**65**	**71**	**118**	**64**	**100**	**131**	**101**	**74**	**85**	**55**	**33**

Godišnja suma = 931 mm

№ 348 Sjenica № 362 r. Drina

Dan	Januar	Februar	Mart	April	Maj	Juni	Juli	Avgust	Septembar	Oktobar	Novembar	Decembar
1	.	.	5·3	5·3	7·2	.	9·0	.	5·3	.	.	.
2	.	.	7·1	.	8·2	.	17·0	18·0	4·3	.	.	.
3	.	.	9·0	.	13·3	.	8·0	6·2	6·2	.	5·3	11·3
4	11·2	.	.	17·0	.	4·2	.	**21·3**	**19·3**	.	.	**14·2**
5	15·1	.	**18·2**	.	21·2	8·0	3·2	13·2	5·2	9·2	.	2·2
6	17·1	.	.	5·0	16·3	.	.	.	3·2	3·3	.	8·2
7	.	4·2●	.	6·3	14·2	.	5·2	.	2·3	13·2	**25·2**	.
8	.	.	.	1·2	.	.	.	.	.	9·3	9·3	.
9	9·0	.	4·2	.	23·3	12·0	5·4	.	.	.	.	.
10	18·0	18·3	.	.	16·2	.	.	8·2	.	16·2	9·2	.
11	14·0	10·2	.	.	.	.	11·3	.	.	13·2	16·0	.
12	**21·0**	13·3	.	.	.	9·2	14·2	5·3	11·3	4·3	8·2	.
13	16·0	9·2	.	15·2	.	8·0	.	.	.	.	11·2	9·3
14	9·3	10·3	5·2	.	.	.	.	.	.	.	2·0	3·0
15	.	14·2	.	.	.	7·3	.	.	.	.	9·2	12·2
16	.	.	.	8·3	.	.	.	.	5·2	17·2	9·0	.
17	5·2	.	.	9·0	.	5·3	.	.	.	12·3	.	8·2
18	7·3	.	.	.	.	.	**32·0**	.	.	.	7·2	12·3
19	.	.	.	.	.	.	.	.	.	.	11·2	.
20	4·3	.	.	.	.	5·0	.	.	.	.	9·2	.
21	5·2	.	.	.	.	.	17·0	13·2	.	.	16·3	.
22	.	4·3	7·2	.	.	.	15·4	.	.	.	9·2	5·2
23	.	.	.	11·2	4·3	.	8·3	.	.	.	12·2	2·2
24	6·2	.	.	16·3	3·2	.	.	15·3	.	.	5·3	4·3
25	.	19·2	8·1	**18·2**	**29·0**	.	6·2	13·3	.	**23·3**	9·2	4·2
26	17·3	**22·0**	11·3	.	9·0	3·2	.	.	.	15·0	5·3	.
27	.	.	.	14·3●	7·0	9·3	.	.	.	.	8·2	.
28	6·2	.	.	12·2●	.	2·2	18·3	7·0	.	.	13·3	5·2
29	.		4·2	.	.	14·2	7·2	8·3	.	7·3	11·2	4·2
30	11·1		.	.	.	**17·2**	.	.	5·2	.	.	6·3
31	.		.		.		3·2	14·2		.		9·2
M. S.	**194**	**125**	**80**	**140**	**172**	**105**	**181**	**144**	**68**	**144**	**222**	**122**

Godišnja suma = 1697 mm

Dan	Januar	Februar	Mart	April	Maj	Juni	Juli	Avgust	Septembar	Oktobar	Novembar	Decembar
549	**Semegnjevo** № 364											r. Drina
	.	.	.	7·1	3·1	.	18·4	.	.	11·3	.	.
	.	.	.	6·3	6·2	.	6·3	.	.	8·4	.	.
	.	.	.	.	9·4	.	7·1	.	.	4·3	7·2	.
	.	.	.	.	1·7	11·6	8·6	.	6·8	6·1	9·4	.
	.	.	.	.	.	.	.	12·3	12·3	.	.	.
	.	.	.	7·6	**12·6**	.	.	.	9·1	.	.	.
	4·1*	.	.	.	4·1	.	3·5	.	.	.	.	6·1
	8·0*	1·4*	.	.	.	.	12·7	.	.	.	12·1	.
	6·3*	3·2	.	.	1·3	.	.	.	.	.	16·3	9·3*
	.	**7·0***	**11·3**	.	.	.	.	.	11·3	.	.	.
	.	4·1*	.	.	.	4·7	.	.	**16·1**	7·3	4·7	.
	.	2·6*	.	9·4	.	9·6	19·6	.	14·9	8·9	**48·5***	.
	7·2*	6·0*	.	.	.	**28·9**	22·7	.	.	6·4	22·9*	.
	2·0*	.	.	3·5	.	16·5	.	.	.	3·7	.	.
	.	.	4·1	2·8	.	.	.	.	.	12·5●	.	.
	.	.	.	2·5	.	.	.	7·1	.	5·1	.	6·9
	.	.	.	.	.	.	.	**14·3**	3·5	.	.	8·1
	11·2*	.	.	.	.	.	6·3	3·1	11·7	.	.	16·3●
	.	.	.	4·1	2·5	12·4	10·1	.	4·1	.	.	7·5*
	8·0*	.	7·3	3·2	.	11·9	.	.	.	.	.	.
	.	3·0*	.	.	.	.	.	.	.	**14·3**	9·3*	.
	.	4·2*	.	8·3	.	.	.	.	.	.	6·5*	.
	6·0*	5·1*	0·4	6·1●	.	.	.	.	.	.	.	.
	.	2·0*	.	**39·6●**	7·3	.	.	.	7·2	.	.	.
	.	.	.	23·8●	.	.	14·7	6·9	.	.	.	14·2*
	.	.	6·3	4·1●	10·1	.	17·2	7·3	.	.	.	**16·4***
	.	.	.	2·7	9·3	4·1	12·9	.	.	.	3·5*	5·0*
	.	.	.	4·6	.	.	.	.	.	.	.	4·3*
	5·6*	.	.	.	.	.	**23·6**	.	.	.	.	9·2*
	.	.	.	.	.	6·3	.	2·4	9·4	.	.	3·5*
	.	.	.	.	.	.	.	.	.	.	.	8·1*
	58	**39**	**29**	**136**	**68**	**106**	**184**	**53**	**106**	**88**	**140**	**115**

Godišnja suma = 1122 mm

Dan	Januar	Februar	Mart	April	Maj	Juni	Juli	Avgust	Septembar	Oktobar	Novembar	Decembar
№ 350	**Zaovine** № 365											r. Drina
1	.	.	.	5·4	2·4	.	.	.	10·3	15·5	.	.
2	.	.	**16·5**	.	3·1	6·5	.	**28·3**	5·7	.	10·3	.
3	.	.	8·9*	.	5·7	8·9	1·2	19·2	6·2	.	5·6	1·5
4	.	.	.	0·4	4·3	.	3·1	.	4·6	.	3·2	.
5	.	.	.	.	3·2	0·5	2·3	0·4	7·2	**26·5**	.	.
6	.	.	.	.	6·8	.	.	.	.	1·2	.	2·3*
7	.	.	.	.	2·5	.	0·5	.	.	9·1	.	.
8	11·2*	.	.	.	3·7	0·3	2·4	.	.	1·7	.	.
9	10·0*	7·0	.	.	4·3	4·2	5·2	14·3	.	.	1·2	.
10	13·5*	6·2	15·5	.	2·1	.	.	.	2·2	.	.	.
11	**15·1***	5·4	.	.	.	0·5	0·3	.	1·2	6·2	**13·5**	.
12	5·2*	6·0●	6·7	11·6	.	.	.	.	**29·3**	2·5	2·1●	.
13	6·1*	6·0*	.	.	.	17·6	.	.	.	.	3·2*	**12·5**
14	7·3*	.	.	4·5	.	**48·3**	.	.	2·1	.	.	3·4●
15	6·1*	.	0·5	2·1	0·4	2·1	.	6·5	3·2	3·5	.	.
16	4·2*	.	.	.	3·0	.	.	18·4	.	.	.	5·2
17	10·3*	.	.	.	.	.	**24·2**	3·9	.	2·1●	.	2·3
18	4·2*	.	.	.	.	.	.	.	.	.	7·5	0·3*
19	.	.	.	10·4	.	.	.	0·7	.	.	.	.
20	5·0	.	.	.	.	.	3·3	.	.	.	.	.
21	.	.	.	9·9	.	.	.	.	.	.	.	.
22	.	**10·2**	4·2	10·4●	**11·8**	.	5·2	.	17·3	.	.	.
23	.	.	.	11·6●	0·9	.	.	9·2	.	.	6·8	.
24	8·4	.	.	**18·5●**	11·5	.	.	15·4	.	9·3	.	.
25	7·3*	.	.	5·3*	.	.	2·5	.	.	.	6·8	.
26	5·0	8·3*	6·3	3·7	.	5·4	6·4	12·6	.	.	2·4●	.
27	10·0	.	.	.	10·4	.	.	.	.	.	.	2·2*
28	.	.	.	4·0	8·5	.	.	.	.	.	.	1·3*
29	.	.	.	0·7	10·8	1·0	.	.	.	.	.	1·5*
30	.	.	3·4	.	5·4	**7·3**	.	0·5	.	.	.	2·1*
31	.	.	.	.	.	.	.	17·4	.	.	.	.
M. S.	**129**	**49**	**62**	**99**	**101**	**103**	**57**	**147**	**89**	**78**	**63**	**35**

Godišnja suma = 1012 mm

	Januar	Februar	Mart	April	Maj	Juni	Juli	Avgust	Septembar	Oktobar	Novembar	Decembar
351	**Višegrad** № 890											r. Drina
	.	.	**43·0**	.	.	.	.	6·0	8·0	**25·0**	.	.
	.	.	.	.	.	.	.	**30·0**	9·0	.	15·0	.
	.	.	.	2·0	7·0	.	.	.	.	.	7·0	2·0
	.	.	.	.	.	.	.	.	2·0	.	8·0	10·0
	.	.	.	.	.	.	**10·0**	.	.	.	.	.
	.	.	.	.	2·0	.	.	.	.	6·5	5·0	8·0
	.	.	.	4·0	3·0	.	.	.	.	13·0	.	.
	13·5●	.	.	.	.	4·3	3·0	.	.	4·0	.	.
	.	**38·0**	22·0	.	.	.	**10·0**	.	.	.	.	.
	.	.	.	.	.	.	.	.	.	.	.	.
	.	.	.	.	.	.	.	.	6·0	.	.	.
	.	4·0	.	5·0	.	12·5	.	.	**30·0**	.	3·0●	**16·0**
	.	.	.	.	.	**30·0**	.	.	5·0	.	.	.
	.	.	.	.	.	14·0	.	.	8·0	.	.	13·0
	.	.	3·0	4·0	.	4·6	.	.	.	12·0	4·0●	.
	.	.	.	.	.	31·0	.	20·0	.	.	.	15·0
	1·3*	.	.	10·0	.	5·0	6·0	6·0	.	.	.	3·0
	1·1*	.	.	.	.	.	7·0	.	.	.	**19·0**	5·0
	.	.	.	.	.	.	.	.	.	.	.	.
	15·0	.	.	.	.	.	.	.	.	.	14·0	.
	.	4·0	15·0	22·0	.	3·0	.	.	.	.	.	.
	.	.	.	20·6	5·0	.	.	5·0	20·0	.	8·0	.
	.	.	5·0	**33·0**	6·0	.	.	15·0	.	.	10·0	.
	2·4*	.	.	.	8·0	.	.	7·0	.	8·0	.	5·0
	.	.	.	6·4	.	.	.	.	.	.	5·0	2·0
	.	.	.	6·0	**11·0**	.	**10·0**	.	.	.	.	.
	11·5	.	.	.	.	.	6·0	12·0	6·0	.	.	.
	9·0	.	.	.	.	.	.	.	.	.	.	.
	.	.	.	.	.	.	.	.	.	.	.	2·0●
	.	.	5·0	.	.	.	.	.	.	.	.	8·0●
	.	.	.	.	.	.	.	12·0	.	.	.	.
	54	**46**	**93**	**113**	**42**	**104**	**52**	**113**	**94**	**69**	**98**	**89**

Godišnja suma = 967 mm

Dan	Januar	Februar	Mart	April	Maj	Juni	Juli	Avgust	Septembar	Oktobar	Novembar	Decembar
№ 352	**Tara (Sanatorium)** № 912											r. Drina
1	.	.	5·0	8·0	.	.	5·3	.	20·3	.	.	.
2	.	.	**30·0***	10·0	5·0	.	21·0	20·5	25·2	17·3	.	.
3	.	.	10·0*	6·0	7·0	8·1	.	**30·3**	8·3	.	10·0	.
4	.	.	.	5·0	.	20·2	.	25·2	15·0	.	10·0	.
5	.	.	.	.	8·0	.	25·3	10·2	**30·0**	.	15·2	15·0
6	.	.	.	4·0	10·5	.	.	8·0	20·1	.	9·0	5·0
7	.	2·0	3·0	7·0	6·3	.	.	.	8·0	10·0	.	7·2
8	2·5*	3·0*	.	6·0	17·6	.	.	.	10·2	.	.	3·0
9	6·0*	.	3·0	7·0	.	5·0	.	11·3	.	.	.	.
10	5·0*	4·0*	5·0	6·0	.	.	12·0	7·1	.	**28·0**	.	.
11	3·0*	2·0*	.	.	30·2	.	20·3	.	.	10·2	.	.
12	1·0*	**7·3***	.	.	.	22·3	.	.	18·3	15·3	**37·4**	.
13	2·0*	6·0*	.	.	.	6·3	.	.	25·2	.	7·0	9·2
14	3·0*	5·0*	.	8·0	.	9·7	.	.	.	.	.	10·1
15	.	3·0*	7·0	**40·0**	.	1·0	.	.	.	.	8·2*	12·1
16	.	.	4·0	7·0	.	25·4	.	10·0	.	25·2	10·1	**15·2**
17	17·0*	.	.	.	.	**33·0**	.	18·2	.	10·0	.	9·0
18	.	.	.	15·0	.	19·5	10·0	.	.	.	22·1	10·1
19	.	.	.	.	.	.	18·3	.	.	.	.	3·0*
20	.	.	.	10·0	.	.	**35·2**	.	.	.	.	.
21	**19·0**	2·0	.	.	.	.	10·0	.	.	.	17·2	.
22	.	7·0*	.	15·0	.	.	4·0	.	.	.	10·1	3·0
23	.	.	.	20·0*	15·2	.	.	9·5	8·0	.	20·2	.
24	.	5·0	7·0	.	18·1	.	.	10·3	.	.	10·3	.
25	2·0*	.	5·0	25·0●	**30·4**	.	.	19·5	.	25·1	5·2	7·1*
26	5·5	.	3·0●	28·0*	20·2	.	.	.	.	9·0	20·2●	9·2*
27	6·0	.	2·0	10·0	10·5	10·3	.	.	.	.	3·0*	10·1*
28	5·5	.	.	.	7·1	.	18·1	2·0	.	.	.	8·0*
29	.	.	.	3·0	.	.	.	.	.	.	7·0*	9·2*
30	.	.	.	5·0	.	.	.	.	25·2	.	.	12·1*
31	2·0*	.	4·0	.	.	.	.	10·0	.	.	.	7·0
M. S.	**80**	**46**	**88**	**245**	**186**	**161**	**180**	**192**	**214**	**150**	**222**	**165**

Godišnja suma = 1929 mm

III Tabela svakodnevnih opažanja vodenih taloga

№ 353 Bajina Bašta № 366 r. Drina

Dan	Januar	Februar	Mart	April	Maj	Juni	Juli	Avgust	Septembar	Oktobar	Novembar	Decembar
1	.	.	.	.	.	.	2·5	.	4·5	4·0	.	.
2	.	.	**8·5**	.	1·0	.	.	6·5	0·5	**45·5**	0·5	.
3	.	.	4·5	0·5	0·5	8·3	.	**49·0**	6·5	.	3·5	.
4	.	.	.	.	2·5	7·2	.	12·5	2·0	.	2·0	0·5
5	.	0·5	.	.	0·5	.	11·0	0·5	7·0	2·5	.	0·5
6	.	.	.	.	0·5	.	22·5	5·5	**18·0**	3·0	.	.
7	.	.	0·3	.	2·5	.	.	.	10·5	6·5	.	.
8	.	.	.	.	1·5	.	.	.	.	.	.	.
9	.	.	.	.	4·5	.	.	.	.	3·0	.	.
10	.	.	.	.	13·0	2·0	2·3	8·2	.	22·0	.	.
11	.	.	.	.	0·5	.	17·5	.	1·5	.	.	.
12	.	.	.	0·5	.	10·3	.	.	5·0	2·0	.	3·5
13	.	.	.	26·5	.	.	.	.	5·0	2·0	.	**4·5**
14	.	.	0·7	.	.	15·3	.	.	6·0	0·5	.	.
15	0·5*	.	.	2·0	.	10·0	.	.	.	.	0·5	7·0
16	0·3*	.	.	.	.	**15·5**	.	0·3	.	.	.	.
17	.	.	.	0·5	.	6·3	.	28·0	.	4·5	.	.
18	0·2*	.	.	.	1·0	4·5	8·5	.	.	3·0	.	0·5
19	0·5*	.	.	.	.	.	.	.	.	.	.	0·5
20	.	.	.	.	.	.	29·5	.	.	.	.	2·0●*
21	**3·5**	.	.	.	.	.	**40·3**	.	.	.	.	1·5
22	.	**14·0**	.	.	.	.	25·5	.	.	.	**7·5**	.
23	.	.	1·5	34·0	0·5	.	.	4·3	.	.	5·5	.
24	0·2*	7·5●*	.	4·5●*	3·5	.	.	10·0	.	.	2·0	.
25	.	.	.	**35·0●***	2·0	.	.	12·0	.	.	6·0	0·5*
26	.	0·7	.	22·0	3·0	0·5	.	.	.	.	.	1·0*
27	0·3	.	1·5	.	4·0	2·5	24·5	0·5	.	.	.	0·5*
28	.	.	.	0·5	**14·0**	.	7·3	0·5	.	.	7·5	1·5*
29	.		.	0·5	.	.	.	1·5	.	.	2·0	1·5*
30	.		.	.	.	.	.	20·0	7·0	.	.	.
31	.		.		.		.	20·0		.		1·5*
M. S.	**6**	**23**	**17**	**127**	**55**	**82**	**191**	**179**	**74**	**99**	**37**	**27**

Godišnja suma = 917 mm

№ 354 Jagodići № 367 r. Drina

Dan	Januar	Februar	Mart	April	Maj	Juni	Juli	Avgust	Septembar	Oktobar	Novembar	Decembar
1	.	.	.	0·9	.	.	10·2	.	9·9	.	.	.
2	.	.	**34·7***	1·2	.	.	2·3	4·5	7·9	2·8	.	.
3	.	.	15·8*	.	1·5	5·3	0·2	**36·7**	0·4	.	11·2	.
4	0·6*	0·1	0·2*	1·0	7·1	14·5	.	10·5	.	.	6·9	.
5	2·9	.	.	.	1·9	.	**27·9**	1·8	13·9	.	12·3	8·4
6	.	0·4*	.	3·1	8·4	.	7·2	5·1	1·3	0·1	4·1	.
7	.	4·9	4·8	8·3	6·4	.	0·4	2·4	11·2	13·2	1·4	10·2*
8	12·4*	.	0·9	.	10·5	.	.	4·3	.	7·9	3·4	2·8
9	16·7*	1·2*	.	.	.	7·5	.	7·6	.	.	.	.
10	5·4*	15·7*	10·4	.	.	.	3·7	0·1	.	9·6	0·6	.
11	4·1*	1·5*	0·5	0·4	0·7	.	1·2	.	.	**18·3**	.	.
12	0·5*	12·3*	.	0·9	.	18·7	1·1	.	0·3	1·6	**29·3***	0·1
13	2·1*	18·2*	2·4	11·4	.	18·2	.	3·2	9·1	4·1	10·4*	7·9
14	3·8	1·3*	.	.	.	45·7	.	.	4·5	.	1·2*	1·2
15	.	0·6	.	13·3	.	4·8	1·8	.	.	.	10·7*	10·7
16	.	.	8·5	3·3	.	**62·4**	.	.	4·2	7·3	3·5	**15·4**
17	5·8*	.	.	1·2	.	16·2	.	13·0	.	.	.	.
18	0·6*	.	.	9·8	.	0·3	6·8	2·1	.	.	10·6	1·2*
19	11·2*	0·7	.	1·2	0·1	.	5·2	.	.	.	.	0·9*
20	.	.	.	4·3	.	.	21·3	1·3	0·4	.	.	1·4*
21	**17·4***	0·5*	1·2	.	.	1·8	12·1	.	.	.	3·1	0·7*
22	.	11·5	.	6·2*	4·8	1·4	.	.	.	.	1·9	1·9
23	.	.	.	44·3	4·5	.	1·4	1·5	5·7	.	5·7	.
24	.	**20·4**	0·8	.	**14·9**	.	.	11·4	.	.	6·9	.
25	0·7*	.	2·3	**44·4***	13·7	.	.	30·6	0·7	3·6	.	3·2*
26	15·9*	0·8*	0·5	.	6·9	13·8	.	0·4	.	.	7·3*	2·6*
27	7·9*	.	.	3·7	10·0	2·4	4·7	11·8	.	.	.	0·3*
28	1·1	.	.	.	1·8	.	0·5	.	.	.	.	0·6*
29	.		.	1·0	.	.	.	.	.	.	1·4*	3·2*
30	0·8*		.	10·5	1·5	.	.	.	**43·6**	.	.	9·7*
31	12·8		3·9		.		.	1·2		0·3		1·9*
M. S.	**123**	**90**	**87**	**170**	**95**	**213**	**108**	**150**	**113**	**69**	**132**	**84**

Godišnja suma = 1434 mm

№ 355 Ljubovija № 368 r. Drina

Dan	Januar	Februar	Mart	April	Maj	Juni	Juli	Avgust	Septembar	Oktobar	Novembar	Decembar
1	.	.	**22·6**	.	.	.	23·0	0·3	9·5	10·1	.	.
2	.	.	17·5	.	.	.	.	9·0	3·4	0·2	.	.
3	.	.	.	.	3·0	2·0	.	**32·5**	0·7	.	5·7	.
4	1·7	.	.	.	.	.	.	4·2	1·5	.	6·1	.
5	.	.	.	3·0	9·6	.	17·7	.	3·5	.	7·4	4·9
6	.	11·0●*	2·2	5·5	1·7	.	8·4	2·5	2·2	17·2	5·3	7·1
7	**17·2●***	.	1·2	.	5·8	.	1·9	0·2	12·3	14·2	1·7	2·7
8	8·8●*	13·0	.	.	.	.	.	.	0·1	0·3	1·9	.
9	1·0*	.	4·5	.	0·5	.	.	.	.	**22·7**	.	.
10	.	.	.	.	.	.	5·2	2·6	.	6·1	.	.
11	.	15·0	.	.	.	14·0	4·8	.	.	0·3	.	.
12	0·5*	10·1*	.	12·0	.	14·5	2·7	.	.	0·4	**20·4***	6·8
13	1·0*	.	.	.	.	**52·0**	.	.	12·0	.	10·0	.
14	.	.	.	.	.	17·5	.	.	1·3	.	2·1	**13·7**
15	.	.	8·3	.	.	35·0	1·5	.	.	.	14·5*	10·9
16	4·5*	.	.	2·0	.	8·7	.	.	8·0	2·9	5·5	.
17	1·1*	.	.	6·5	.	.	.	15·2	.	.	.	1·7
18	16·0*	.	.	.	.	.	22·4	5·0	.	.	10·0	2·1
19	.	.	.	10·0	.	.	.	1·0	.	.	.	2·8*
20	16·0●*	.	.	2·4	.	.	**42·5**	.	.	.	.	.
21	.	17·5●*	1·5	10·0	4·0	11·4	22·5	.	.	.	1·5	1·1*
22	.	.	.	40·6●*	.	.	37·3	.	.	.	2·3	.
23	.	**24·4●***	.	.	**21·0**	.	.	18·5	8·2	.	2·1	.
24	.	.	.	**44·5**	8·1	.	.	11·5	.	7·1	7·7	4·5
25	4·3*	1·4	.	.	10·1	5·0	.	21·0	2·1	.	.	1·0*
26	6·5●*	.	.	5·0	1·0	11·5	.	8·5	.	.	17·1	4·7*
27	2·8●*	.	.	.	15·2	.	14·5	.	.	.	.	.
28	.	.	.	5·0	.	.	0·6	2·0	.	.	.	1·0*
29	.		9·5	4·3	.	.	.	.	.	.	1·0*	6·4*
30	15·2		.	.	.	.	.	0·5	**44·0**	.	.	3·0*
31	.		1·5		.		.	7·2		.		.
M. S.	**97**	**92**	**69**	**151**	**80**	**172**	**205**	**142**	**109**	**82**	**122**	**74**

Godišnja suma = 1395 mm

№ 356 Srebrenica № 835 r. Drina

Dan	Januar	Februar	Mart	April	Maj	Juni	Juli	Avgust	Septembar	Oktobar	Novembar	Decembar
1	.	.	**39·0**	3·2	.	.	.	8·2	19·0	23·0	.	.
2	.	.	14·0	.	1·7	6·0	.	3·8	12·7	.	4·2	.
3	.	.	.	.	2·5	22·0	.	5·6	9·0	.	6·0	.
4	.	.	.	.	.	.	**46·0**	.	12·0	.	5·2	13·5
5	.	.	.	4·5	9·7	.	4·0	3·2	.	.	.	.
6	.	11·2	3·5	9·0	5·6	.	.	.	.	.	.	7·5
7	7·4*	2·5	1·3	0·8	**24·0**	.	.	.	.	**23·8**	7·1	.
8	7·4●*	.	.	.	3·5	.	.	.	.	.	.	.
9	7·4*	13·3	.	.	0·2	.	21·0	.	.	22·0	.	.
10	.	.	.	.	.	.	37·0	.	.	4·0	.	.
11	.	17·0	.	.	.	4·5	2·6	.	1·4	2·0	23·6	.
12	.	12·0●*	11·0	13·0	.	**42·0**	.	.	**24·5**	6·5	5·0	.
13	4·0*	.	.	.	.	14·3	.	.	1·5	.	.	8·0
14	.	.	.	.	.	31·0	.	.	.	.	4·5●*	.
15	.	.	8·0	.	.	27·0	.	.	4·3	3·4	.	**25·0**
16	.	.	.	4·0	.	.	.	21·0	.	.	.	.
17	3·2*	.	.	10·2	.	.	23·0	1·6	.	.	**26·0**	3·0
18	.	2·0	.	.	.	.	.	.	.	.	.	2·4
19	6·7*	.	.	4·5	.	.	43·0	.	.	.	.	6·2
20	.	.	.	.	.	.	13·0	.	.	.	5·5	1·0*
21	**19·7***	11·0	.	.	.	3·0	.	.	.	.	.	.
22	.	.	.	18·0	9·7	.	.	10·5	6·8	.	6·8	.
23	.	**27·0***	.	**44·0●***	10·0	.	.	23·2	.	.	3·0	.
24	.	.	.	19·7●*	14·5	.	.	**29·0**	.	15·5	.	.
25	.	.	.	6·0	1·0	5·0	.	.	.	.	18·0	3·2*
26	.	.	.	7·5	.	19·0	29·0	10·5	.	.	.	7·3*
27	17·0	.	.	.	2·6	.	.	1·2	.	.	.	3·7*
28	.	.	.	.	.	.	.	.	.	.	.	1·7*
29	.	.	.	.	.	.	.	.	11·0	.	.	10·4*
30	14·0		9·5	9·0	.	.	.	.	.	.	.	1·2*
31	.		.		.		.	.		.		.
M. S.	**87**	**96**	**86**	**153**	**85**	**174**	**219**	**118**	**102**	**100**	**115**	**94**

Godišnja suma = 1429 mm

an	Januar	Februar	Mart	April	Maj	Juni	Juli	Avgust	Septembar	Oktobar	Novembar	Decembar
357	**Vlasenica** № 852											r. Drina
1	.	.	**46·7**	2·1	.	.	1·0	11·0	14·0	15·8	.	.
2	.	.	10·6●	.	.	2·7	.	**42·4**	.	1·2	2·2	.
3	.	.	.	.	2·4	8·5	.	15·2	.	.	23·0	6·0
4	.	.	.	.	0·6	.	1·7	.	5·0	.	3·8	.
5	.	.	.	.	8·8	.	2·2	3·2	0·6	.	4·4	7·3*
6	.	13·2●	4·0	.	7·3	.	.	0·4	2·3	7·1	.	.
7	14·2*	.	.	3·6	5·9	.	.	.	.	19·5	.	.
8	11·1*	.	.	.	.	**76·2**	.	.	.	0·7	.	.
9	3·2*	.	21·1	.	5·4	.	38·6	4·7	.	15·4	.	.
0	1·5*	.	.	.	2·7	.	8·2	.	.	9·6	.	4·2
1	.	6·5	.	.	.	.	2·5	.	1·4	2·7	27·0●	.
2	.	16·0●	4·4	.	.	26·3	.	.	**35·1**	6·8	6·2●	.
3	5·5*	.	.	24·4	.	8·8	.	.	4·6	.	.	**29·5**
4	.	.	4·7	1·0	.	23·0	.	.	.	.	12·7*	.
5	.	.	7·5	.	.	6·6	.	.	4·0	7·5	.	6·4●
6	2·5*	.	.	.	.	13·7	.	42·2	.	.	.	.
7	.	.	.	14·8	1·4	2·4	26·2	.	.	.	17·4	.
8	7·8*	.	.	.	0·8	.	**45·7**	.	.	.	.	.
9	2·0	.	.	1·4	.	.	24·5	1·4	.	.	.	.
0	17·3	.	.	2·0	.	.	6·5	.	.	.	7·4	1·1*
1	.	**23·2***	3·4	22·0	.	7·2	.	.	.	.	.	.
2	.	.	.	45·0●	5·0	.	.	8·4	10·6	.	4·0	.
3	.	22·7*	13·8	.	**15·6**	.	.	7·0	.	.	.	.
4	2·3*	.	.	**56·0***	8·2	.	.	3·0	.	**21·0**	.	2·7*
5	8·2	.	2·5●	.	7·3	.	.	.	.	.	**28·5***	3·2*
6	.	.	.	5·8●	0·6	32·5	27·1	24·0	.	.	.	7·3*
7	11·2	.	.	.	0·8	.	.	7·3	.	.	.	3·7*
8	.	.	.	.	.	.	.	.	.	.	1·7*	8·3*
9	.	.	.	3·6	.	.	.	.	13·7	.	.	10·0*
0	**18·5**	.	.	.	.	.	.	2·5	.	.	.	1·2*
1	.	.	.	.	.	.	5·6	.	.	.	.	.
S.	105	82	119	182	73	208	190	173	91	107	138	91

Godišnja suma = 1559 mm

Dan	Januar	Februar	Mart	April	Maj	Juni	Juli	Avgust	Septembar	Oktobar	Novembar	Decembar
№ 358	**Zvornik** № 833											r. Drina
1	.	.	**35·0**	2·0	.	.	19·0	0·7	6·4	4·0	.	.
2	.	.	15·5	.	.	.	.	10·0	16·4	.	.	.
3	.	.	.	.	8·1	1·0	.	41·7	5·4	.	.	.
4	.	.	.	.	3·2	.	.	3·1	12·7	.	9·0	2·0
5	.	.	.	1·0	.	.	6·3	.	.	.	5·0	.
6	.	15·0	5·5	4·2	4·4	.	.	.	1·5	**18·0**	3·0	10·0
7	.	.	.	.	0·4	.	**49·0**	.	2·3	16·4	1·0	2·0
8	11·4	.	.	.	0·4	.	.	.	.	.	.	.
9	10·0*	12·6	8·9	.	.	.	.	.	4·7	.	.	.
10	.	4·5	.	.	16·0	.	24·0	.	.	2·0	.	.
11	2·4*	15·4	.	.	.	.	3·0	.	.	2·1	.	1·8
12	.	10·0●	.	.	.	2·8	0·8	.	.	1·2	**20·0●**	3·0
13	2·5*	.	.	15·2	.	3·5	.	.	**22·0**	.	6·0	.
14	4·5*	.	.	.	.	.	.	.	3·0	.	.	7·0
15	.	.	.	2·2	.	**30·8**	.	.	.	11·3	10·5●	8·0
16	.	.	.	.	.	19·0	.	.	4·7	.	3·0●	2·1
17	7·0*	.	.	4·5	.	16·8	.	**44·9**	.	.	.	4·6
18	1·5*	.	.	5·4	11·2	7·0	24·0	0·6	.	.	16·3	5·6
19	5·0*	.	.	.	.	.	9·2	1·4	.	.	.	1·4●
20	2·0	.	.	11·5	.	.	10·4	1·0	.	.	1·0	1·2●
21	**16·0●**	9·5	1·2	5·0	.	1·1	7·0	.	.	.	3·3	.
22	.	.	.	13·5	0·2	.	12·0	.	.	.	.	.
23	.	**25·0●**	.	**50·0**	8·0	.	.	8·2	7·0	.	6·4	.
24	.	.	.	.	**40·2**	.	.	9·7	0·4	12·8	.	4·5*
25	12·0*	.	2·2	36·0	5·0	0·7	.	10·0	0·4	.	.	6·0*
26	4·0*	.	.	.	5·2	.	.	0·3	.	.	19·3	2·6*
27	.	.	.	3·8	1·1	3·0	9·3	11·5	.	.	.	1·5*
28	.	.	.	.	2·8	.	.	.	.	.	.	4·5*
29	.		.	10·0	.	1·3	.	.	.	.	.	**13·5***
30	7·4		5·0	.	.	.	.	10·2	17·0	.	.	5·8*
31	.		.		.		.	20·0		.		.
M. S.	86	92	73	164	106	87	174	173	104	68	104	87

Godišnja suma = 1318 mm

	Januar	Februar	Mart	April	Maj	Juni	Juli	Avgust	Septembar	Oktobar	Novembar	Decembar
359	**Banja Koviljača** № 371											r. Drina
1	.		**34·6**	2·0	.	.	0·6	2·4	4·0	1·4	.	.
2	.		27·2	.	10·2	0·2	.	**47·3**	**24·6**	3·5	0·4	.
3	.		4·3	.	5·5	4·6	.	18·7	1·2	.	1·0	.
4	.		.	2·4	1·0	.	.	.	.	.	8·2	.
5	.		.	3·2	3·0	.	0·3	.	.	.	7·3	2·0
6	.		3·2	.	2·8	.	2·7	1·5	.	**24·5**	1·8	0·3
7	.		2·3	.	5·5	.	.	1·6	.	22·6	2·0	**13·7**
8	0·2		.	.	.	.	.	.	.	22·8	.	.
9	0·2*		.	.	0·4	1·8	2·5	.	.	.	.	.
0	.		.	.	.	.	1·6	.	0·5	1·6	0·2	.
1	.		3·2	0·3	.	.	2·3	.	0·6	.	1·6	2·1
2	.		.	9·2	.	1·2	.	.	15·3	.	**15·4**	2·9
3	3·2*		.	5·8	.	.	0·6	.	8·5	.	3·5	0·2
4	.		.	4·7	.	8·2	.	.	.	.	.	5·9
5	.		.	.	.	**48·9**	.	.	8·4	0·9	14·5●	.
6	0·3*		.	3·9	.	15·7	.	5·0	.	6·0	.	9·7
7	3·4*		.	6·7	12·4	8·1	15·8	46·6	.	.	.	0·6
8	0·4*		.	2·0	.	0·2	.	.	.	.	16·1	7·3
9	0·8*		.	1·0	.	.	19·2	0·6	.	.	.	4·6●
0	0·4*		.	14·2	.	6·5	4·7	.	.	.	0·5	.
	.		.	10·8	.	0·5	.	.	.	.	3·2	1·0*
2	.		.	18·3	.	4·7	**40·4**	7·0	3·3	.	.	0·2*
3	.		.	**35·5**	11·0	.	.	21·9	2·0	.	7·0	.
4	.		0·2	9·0	**37·6**	.	.	10·0	0·3	0·4	3·2	.
5	**4·2***		.	18·7	2·8	.	.	1·0	1·0	15·6	9·2	5·3*
6	0·4*		.	3·8	2·4	25·8	0·6	0·3	.	.	6·1	6.2*
7	.		.	.	8·3	.	16·8	2·0	.	.	.	5·1*
8	0·6		.	0·3	.	.	.	.	.	.	.	1·0*
9	.		.	2·8	.	1·9	.	.	0·5	.	.	11·3*
0	.		9·2	3·0	.	15·7	.	6·2	0·4	.	.	8·9*
	.		2·0		.		2·0	5·2		.		1·7*
S.	14		86	158	103	144	110	177	71	100	101	90

Dan	Januar	Februar	Mart	April	Maj	Juni	Juli	Avgust	Septembar	Oktobar	Novembar	Decembar
№ 360	**Loznica** № 372											r. Drina
1	.	.	**59·0**	1·0	.	.	.	2·0	4·0	2·0	.	.
2	.	.	20·0	.	3·0	1·5	.	42·0	16·8	3·5	1·3	.
3	.	.	2·0	.	4·0	5·0	.	18·8	8·5	.	1·0	.
4	.	.	.	2·0	.	.	.	.	.	.	9·0	.
5	.	.	.	3·0	4·0	.	.	.	.	.	7·0	2·0
6	.	.	4·0	.	2·0	.	8·5	2·0	2·8	**26·0**	2·0	0·5
7	.	12·2	1·0	.	6·0	.	.	1·5	.	18·8	2·5	**14·0**
8	2·5	.	.	.	.	.	.	.	.	5·0	.	.
9	3·0*	.	.	.	1·0	1·8	7·0	.	.	.	.	.
10	.	13·0	.	.	.	.	12·0	.	3·0	2·0	0·7	.
11	.	.	4·0	3·5	.	.	.	.	4·0	.	1·6	3·0
12	.	**18·2●**	.	10·0	.	2·0	.	.	**18·0**	.	**16·0**	3·0
13	5·8*	2·0	.	6·0	.	.	.	.	8·5	.	3·5	0·5
14	.	.	.	5·0	.	**42·0**	.	.	.	.	.	6·0
15	.	.	.	3·0	.	8·0	.	.	8·4	1·0	14·5*	.
16	4·0*	.	.	3·0	.	16·0	.	4·0	.	6·0	.	10·0
17	4·5*	.	.	7·0	15·0	6·5	13·0	**55·0**	.	.	.	1·0
18	1·0*	.	.	2·0	.	.	.	.	.	.	**16·0**	7·3
19	1·5*	.	.	1·5	.	.	22·0	.	.	.	.	4·0●
20	1·0*	.	.	15·0	.	8·0	5·0	.	.	.	1·0	.
21	.	4·0	1·8	4·0	.	1·4	.	.	.	.	3·0	1·0*
22	.	.	.	18·0	.	4·5	**42·0**	11·0	13·0	.	.	0·5*
23	.	16·8●	.	**36·0**	6·0	.	.	21·5	2·0	.	7·0	.
24	.	4·3	2·2	12·0	**82·0**	.	.	8·0	4·0	1·0	3·0	.
25	**6·8***	.	1·5	18·0	2·0	.	.	2·0	1·0	16·0	9·0	5·0*
26	1·0*	.	.	4·0	3·0	26·0	.	2·0	.	.	6·0	6·0*
27	3·0	2·0	.	.	8·0	.	18·0	3·0	.	.	.	4·2*
28	.	.	.	4·0	.	.	.	.	.	.	.	3·0*
29	2·0		.	.	.	2·0	.	.	1·0	.	2·0*	3·5*
30	1·5		.	.	.	15·0	.	7·0	2·0	.	.	4·0*
31	.		8·0		.		.	5·0		.		2·0*
M. S.	38	73	104	158	136	140	128	185	97	81	106	81

Godišnja suma = 1327 mm

III Tabela svakodnevnih opažanja vodenih taloga

№ 361 Zavlaka № 374 r. Drina

Dan	Januar	Februar	Mart	April	Maj	Juni	Juli	Avgust	Septembar	Oktobar	Novembar	Decembar
1	.	.	7·1	1·3	.	.	10·2	.	1·7	.	.	.
2	.	0·1	**30·2**	0·7	.	.	.	4·1	5·5	2·5	.	.
3	.	.	17·8	0·1	0·1	4·9	.	**30·7**	0·8	0·7	0·1	.
4	0·1	.	.	1·2	4·4	.	.	0·5	0·2	.	4·4	.
5	.	0·1	.	.	.	.	1·1	.	.	1·6	5·7	6·3
6	.	.	.	0·4	3·8	.	0·3	20·0	.	0·4	5·9	.
7	.	13·4	5·5	.	1·3	.	.	.	2·4	**17·6**	5·9	12·1
8	10·9	.	0·4	.	3·7	.	0·8	.	.	12·9	2·7	2·1
9	7·4*	0·4	.	.	.	.	.	.	.	0·6	.	.
10	0·6	10·3	2·1	.	2·3	.	5·6	.	.	2·8	0·5	.
11	1·1	1·6	1·8	1·0	.	.	12·9	.	2·2	0·5	.	.
12	.	14·4	.	1·6	.	2·9	1·5	.	0·3	.	11·7	0·5
13	1·5*	8·8	.	10·4	.	5·2	0·3	.	9·3	.	7·6	5·2
14	0·9	.	.	.	.	4·7	0·2	.	2·4	.	0·4	0·5
15	.	.	.	5·3	.	23·3	.	.	.	.	**14·8**	8·7
16	.	.	5·1	.	0·4	10·5	.	.	6·8	10·0	3·7	6·1
17	8·2*	.	.	1·5	0·6	25·5	.	26·7	.	.	.	.
18	0·2	.	.	10·5	1·7	4·4	16·8	1·6	.	0·3	12·9	2·1
19	11·1	0·8	.	0·2	.	.	11·8	0·2	.	.	0·8	5·1*
20	0·1	.	.	6·4	.	.	10·6	0·3	.	.	.	2·2
21	**14·5**	0·3	.	1·5	.	4·5	3·6	.	.	.	1·8	1·4
22	.	7·3	0·8	14·7	9·9	10·6	4·8	0·1	0·4	.	3·7	0·6
23	.	.	.	**55·7**	3·1	1·1	0·6	18·7	5·7	.	0·8	.
24	.	**23·3**	.	0·2	**52·3**	.	.	15·8	.	.	6·7	.
25	.	.	0·7	26·3	6·3	0·3	.	16·5	.	10·0	.	6·7*
26	9·3	0·5	1·9	0·1	4·4	**59·6**	.	.	.	.	14·3	3·4
27	3·1	0·2	.	3·9	0·5	4·1	**30·5**	3·7	.	.	.	1·2*
28	4·9	0·5	.	.	11·3	.	.	1·3	.	.	.	0·9
29	0·4		.	2·7	.	.	.	.	0·2	.	.	2·2
30	1·9		.	6·7	.	5·9	.	7·5	2·1	.	.	**12·9***
31	4·4		6·4		.		.	14·5		.		4·5*
M. S.	**81**	**82**	**80**	**152**	**106**	**168**	**112**	**162**	**40**	**60**	**104**	**85**

Godišnja suma = 1232 mm

№ 362 Đakovo № 375 r. Sava

Dan	Januar	Februar	Mart	April	Maj	Juni	Juli	Avgust	Septembar	Oktobar	Novembar	Decembar
1	.	.	.									
2	2·7*	.	4·7									
3	.	.	7·2									
4	.	.	0·2									
5	.	.	.									
6	.	0·2	1·2									
7	.	1·3	10·0									
8	3·8	1·5*	.									
9	0·5*	**28·0**	.									
10	.	1·6	7·1									
11	0·1*	.	4·8									
12	.	16·5*	.									
13	0·4*	5·0*	4·5									
14	1·0*	.	.									
15	.	.	0·2									
16	.	.	4·0*									
17	9·5*	.	.									
18	0·3*	0·4	.									
19	5·0*	.	.									
20	20·9*	.	.									
21	17·9*	2·6*	0·4*									
22	.	19·9*	9·0*									
23	.	0·4*	0·6									
24	.	19·0*	**11·2**									
25	.	.	8·1									
26	**46·6***	0·9	1·9									
27	8·1*	0·4	0·2									
28	8·0*	.	0·8*									
29	6·3*		0·5*									
30	.		1·0									
31	.		4·4									
M. S.	**131**	**98**	**82**									

№ 363 Županja № 377 r. Sava

Dan	Januar	Februar	Mart	April	Maj	Juni	Juli	Avgust	Septembar	Oktobar	Novembar	Decembar
1	.	.	.	4·5	.	.	.	.	.	.	.	.
2	.	.	14·4	.	.	.	.	27·0	.	.	.	.
3	.	.	**20·6**	.	.	3·4	.	**29·0**	6·0	4·5	.	.
4	.	.	.	.	.	.	.	.	.	.	9·2	.
5	.	.	.	23·6	.	.	.	.	.	.	12·6	.
6	.	.	.	.	.	.	.	.	**16·0**	3·0	10·8	.
7	.	3·0	7·7	2·2	**24·4**	.	.	.	.	.	8·0	**18·0**
8	4·3	1·3	.	.	.	.	.	.	.	.	.	.
9	7·6	13·4	.	.	.	.	.	.	.	.	.	.
10	.	1·5	7·0	.	.	.	.	.	.	.	.	15·2
11	.	.	2·1	.	.	.	.	.	.	.	.	10·3
12	.	5·2*	.	3·0	.	.	2·0	.	.	.	19·0	14·5
13	.	8·2	.	.	.	.	.	.	10·0	.	10·7	.
14	4·0*	.	.	.	.	.	.	.	.	.	.	.
15	.	.	.	4·7	.	.	.	.	.	.	.	.
16	.	.	.	9·0	3·0	.	.	.	8·5	.	.	.
17	10·0*	.	.	**26·4**	.	16·8	.	22·0	.	.	.	.
18	4·0*	.	.	.	.	.	**30·0**	16·5	.	.	**23·0**	12·0
19	.	.	.	2·1	.	.	.	.	.	.	.	17·2
20	11·0	.	.	.	.	.	.	.	.	.	.	.
21	**21·0**	.	.	.	.	16·0	.	.	.	.	.	.
22	.	2·0	3·0	8·6	.	.	.	.	.	.	.	.
23	.	8·3*	.	20·4	8·5	.	.	26·4	.	.	.	.
24	.	**18·6**	2·0	.	11·2	.	.	12·1	.	.	8·1	.
25	.	.	4·0	3·6	12·3	.	.	11·0	.	**6·0**	.	2·2*
26	10·0*	1·4	2·1	.	2·1	4·5	.	.	.	.	10·2	5·0*
27	2·5*	.	2·0	.	1·0	**24·2**	17·0	.	.	.	.	.
28	4·0	.	.	.	1·2	.	.	12·0	.	.	.	.
29	4·5		.	6·5	.	2·8	.	8·0	.	.	.	8·0*
30	.		.	4·7	.	.	.	.	.	.	.	10·1*
31	.		.	.	.		.	9·0		.		.
M. S.	**83**	**63**	**65**	**119**	**64**	**68**	**49**	**173**	**41**	**14**	**112**	**113**

Godišnja suma = 964 mm

№ 364 Šid № 379 r. Sava

Dan	Januar	Februar	Mart	April	Maj	Juni	Juli	Avgust	Septembar	Oktobar	Novembar	Decembar
1	.	.	.	.	.	.	.	.	.	.	.	.
2	.	.	**25·4**	4·1	.	.	.	13·2	.	.	.	.
3	.	.	17·3	.	.	.	.	7·3	1·0	.	16·1	.
4	.	.	2·2	.	**3·6**	.	.	.	.	.	**19·9**	.
5	.	.	.	7·3	.	.	.	.	.	13·4	7·0	.
6	.	.	.	.	.	.	.	5·6	.	8·3	.	**11·3**
7	0·3	11·2	7·6	.	.	.	.	.	.	**19·1**	.	5·2
8	.	.	.	.	.	.	.	.	.	11·6	.	.
9	.	**24·0**	.	.	.	.	.	.	.	.	.	.
10	.	3·4	.	.	.	.	.	.	.	.	.	.
11	.	.	.	.	.	.	6·3	.	.	.	14·4	4·2
12	.	13·2	.	1·4	.	.	.	.	.	.	.	6·3
13	.	.	.	0·1	.	**10·3**	.	.	**21·2**	.	.	2·1
14	.	.	1·4	.	.	.	0·4	.	.	.	3·8	.
15	.	.	.	3·1	.	.	11·4	.	8·4	.	3·1	.
16	.	.	.	.	.	.	.	18·1	.	4·4	.	.
17	.	.	.	.	.	.	17·6	.	.	.	.	.
18	.	.	.	**46·0**	.	.	.	.	.	.	.	3·2
19	.	.	.	.	.	.	.	.	.	.	.	.
20	**21·0**	.	.	.	.	.	.	.	.	.	.	.
21	11·0	.	.	.	.	3·1	**63·4**	.	.	.	4·0	.
22	.	9·6	2·2	2·0	.	1·5	.	.	.	.	.	.
23	.	.	.	31·3	0·4	.	.	9·2	3·1	.	.	.
24	.	16·0	0·8	.	2·1	.	.	**36·4**	.	.	.	.
25	.	0·3	0·4	.	0·2	0·2	.	22·1	.	13·4	2·1	.
26	.	.	1·6	7·4	.	4·2	.	.	6·7	.	.	.
27	.	.	.	5·1	.	3·3	4·6	5·3	.	.	.	.
28	9·0	.	.	3·2	.	.	.	.	.	.	.	.
29	3·5		.	2·1	.	.	.	.	.	.	.	.
30	.		.	4·0	.	.	.	.	.	.	.	.
31	.		1·6		.		.	7·6		.		.
M. S.	**45**	**78**	**61**	**117**	**6**	**23**	**104**	**125**	**40**	**70**	**70**	**32**

Godišnja suma = 771 mm

III Tabela svakodnevnih opažanja vodenih taloga

65 Sr. Mitrovica № 380 r. Sava

Januar	Februar	Mart	April	Maj	Juni	Juli	Avgust	Septembar	Oktobar	Novembar	Decembar
.	.	0·1	1·7	.	.	.	.	.	.	.	.
0·4*	.	**27·0**	0·5	.	.	.	26·5	5·5	3·8	.	.
.	0·6	20·6	.	1·7	1·8	.	4·0	6·8	.	.	.
.	.	.	2·1	3·7	.	.	2·4	.	.	8·1	.
.	.	.	11·7	0·4	.	.	.	.	.	5·0	.
.	1·4	1·3	2·1	0·9	.	.	3·5	3·5	12·0	**17·7**	.
.	8·7	2·7	.	1·4	.	.	4·0	0·3	7·9	3·5	8·5
2·4●	.	.	.	1·2	.	.	.	.	7·6	0·5	1·9
0·3	**17·0**●*	.	.	.	.	.	.	.	0·9	.	.
.	3·4*	2·7	0·3	.	.	1·9	3·0	.	.	.	.
.	0·6	.	0·4	.	.	2·5	.	2·5	.	1·5	3·1
.	5·8●	.	2·9	.	.	1·3	.	0·5	.	7·7	0·5
0·7*	5·9	.	1·8	.	12·6	1·7	.	8·7	.	2·6	1·9
0·3*	.	.	.	.	.	0·1	.	0·2	.	1·0	0·6
.	.	.	7·6	.	.	.	.	.	.	3·0	7·6
.	.	0·4	.	.	2·6	.	.	2·3	0·4	1·0	2·5
3·8*	.	.	0·1	.	**16·5**	.	25·3	.	.	.	0·5
.	.	.	**34·7**	.	0·5	15·1	2·6	.	.	8·6	0·2
1·9*	.	.	.	.	.	1·5	.	.	0·4	.	6·6*
14·8●	.	.	.	.	.	**33·6**	.	.	**22·2**	.	0·3*
18·3●*	1·5	.	.	.	4·0	0·3	.	.	.	.	.
.	5·3	1·8	4·2	0·7	1·0	.	.	.	.	2·5	0·3*
.	.	.	9·2	10·2	.	.	0·9	2·0	.	.	.
.	5·8	4·5	.	**22·5**	.	.	13·1	.	.	3·6	.
.	.	2·0	1·8	11·1	.	.	**25·5**	**9·6**	.	.	2·3*
5·8*▲	3·0	12·2	.	1·7	5·8	7·0	.	.	.	1·8	1·2*
6·6*▲	.	.	0·3	.	0·2	11·1	1·6	4·0	.	.	0·6*
3·2	0·2	0·4	.	0·1	.	.	.	.	.	.	.
4·0		0·2	14·2	.	.	.	.	.	.	.	.
1·8		0·1	7·8	.	0·5	.	.	.	.	.	**10·0***
0·3		8·1		.		.	**49·0**		.		3·0*
65	**59**	**84**	**103**	**56**	**46**	**76**	**161**	**46**	**55**	**68**	**52**

Godišnja suma = 871 mm

№ 366 Bogatić № 381 r. Sava

Dan	Januar	Februar	Mart	April	Maj	Juni	Juli	Avgust	Septembar	Oktobar	Novembar	Decembar
1	.	.	**30·0**	.	.	.	.	10·0	3·0	.	.	.
2	.	.	25·0	.	4·5	.	.	20·0	6·8	.	.	.
3	.	.	.	2·0	2·1	.	.	.	.	.	.	.
4	.	.	.	10·0	2·0	.	.	.	.	.	12·0	2·0
5	.	.	4·5	3·5	3·1	.	.	5·0	.	.	12·7	.
6	.	.	4·0	.	6·0	.	.	10·0	.	.	12·0	8·0
7	.	8·0	1·0	.	3·0	.	.	.	.	4·0	.	2·2
8	6·2	6·0	.	.	.	.	.	5·0	.	**15·0**	.	.
9	.	2·4	3·4	.	.	.	4·0	.	2·0	1·0	5·0	.
10	.	5·0*	.	.	.	.	11·5	.	.	.	8·0	2·0
11	.	7·0	2·0	3·5	.	.	.	7·0	6·0	.	2·0	.
12	3·0*	6·5●*	.	8·0	.	31·3	.	3·0	4·0	3·0	3·0	2·8
13	5·0*	.	.	.	.	3·2	2·5	.	.	6·0	.	2·0
14	.	.	.	4·8	.	.	.	10·0	.	.	.	6·0
15	.	.	.	.	.	8·6	.	.	4·0	0·4	.	3·0
16	.	.	.	.	.	23·0	.	.	.	.	.	2·0
17	.	.	.	26·8	0·8	.	**17·0**	.	.	.	**32·3**	3·0
18	10·0*	.	.	.	.	.	4·6	2·0	.	.	.	4·0
19	8·0	.	.	.	.	.	4·0	.	.	.	.	1·0
20	**12·0**	.	0·2	.	.	11·0	2·3	.	.	.	.	0·5*
21	.	8·0	3·0	21·8	.	4·0	6·0	.	.	.	3·0	.
22	.	.	.	**40·2**	.	.	.	15·0	2·5	.	1·5	.
23	.	**12·0**●*	1·0	.	**32·0**	.	.	20·0	1·0	.	.	.
24	.	.	.	1·0	13·5	.	.	20·5	20·0	12·0	.	1·0*
25	8·0*	.	11·0	.	.	.	.	.	**26·5**	.	5·0	.
26	6·0*	.	.	2·0	.	**32·4**	10·0	.	.	.	.	2·0*
27	**12·0**	1·0	.	.	.	.	.	10·3	.	.	.	1·0*
28	.	.	.	3·0	.	.	.	3·0	.	.	.	1·0*
29	10·2		1·0	17·0	.	8·0	.	2·0	.	.	.	**10·0***
30	.		3·6	.	.	.	.	**50·0**	.	.	.	9·0*
31	.		3·8		.		.	25·4		.		1·0*
M. S.	**80**	**56**	**94**	**144**	**67**	**122**	**62**	**218**	**76**	**41**	**97**	**64**

Godišnja suma = 1121 mm

67 Irig № 382 r. Sava

.	.	.	.	.	.	.	.	3·0	.	.	.
.	.	**36·2**	1·4	.	.	4·5	**24·7**	.	.	.	.
.	.	2·9	.	5·6	.	.	4·4	4·4	.	.	.
.	.	.	3·6	**24·3**	.	.	2·0	.	.	8·0	.
.	2·3	.	9·8	.	.	.	.	.	.	7·3	.
.	5·1	0·4	3·6	.	.	.	12·4	.	2·8	18·5	.
.	.	4·8	.	8·5	.	.	2·0	.	5·8	2·5	8·8
7·2	.	.	.	0·7	.	.	.	.	6·7	1·8	2·1
.	**19·4**●*	.	.	21·9	.	.	.	.	1·3	.	.
.	4·8	5·4	.	.	.	1·8	.	.	.	.	.
.	0·4	0·2	0·9	.	.	.	.	.	.	2·2	2·8
.	7·4●*	.	2·0	.	.	0·7	.	.	.	11·6	0·6
2·0*	3·3	.	1·3	.	12·8	2·0	5·3	**9·2**	.	2·5●	.
3·0	.	.	.	.	2·3	0·3	.	.	.	2·0	.
.	.	.	5·7	.	.	.	.	.	.	2·7●	**10·0**
.	.	.	.	.	**40·0**	.	7·6	2·1	.	1·0●	2·5
2·7*	.	.	0·7	.	7·0	.	31·3	.	.	.	.
.	.	.	53·7	.	.	5·0	4·3	.	.	**24·0**	.
.	.	.	7·7	.	.	.	.	.	.	1·5	7·7
20·1●*	.	.	.	.	.	4·0	2·7	.	.	.	2·0
9·5	.	.	.	.	2·4	0·3	.	.	.	.	.
.	7·2●	4·9	14·3	.	6·6	.	.	.	.	3·2	.
.	.	.	**57·1**	11·9	0·2	.	1·3	1·2	.	.	.
.	18·2●	5·4	.	9·4	.	.	8·0	.	.	.	.
.	.	7·8	3·0	14·2	.	.	24·7	4·3	**22·4**	.	0·5*
5·3*	.	6·8	.	4·0	7·6	.	.	4·6	.	6·1	.
5·7*	.	.	.	.	.	**6·7**	.	.	.	.	.
5·0	.	.	.	.	.	.	13·9	.	.	.	.
3·5		.	29·3	.	.	.	.	.	.	.	.
2·5		.	7·8	.	.	.	.	.	.	.	3·2*
2·0		5·8		.		.	**36·4**		.		2·5*
69	**68**	**81**	**202**	**101**	**79**	**25**	**181**	**29**	**39**	**95**	**43**

odišnja suma = 1012 mm

№ 368 Ruma № 383 r. Sava

1	.	.	.	.	.	.	.	13·5	.	.	.	.
2	.	.	**56·0**	.	.	.	.	11·0	.	.	.	.
3	.	1·0	33·5	.	6·0	1·5	.	12·5	.	.	.	.
4	.	.	22·0	8·0	17·0	.	.	2·5	.	.	.	.
5	.	.	.	.	.	.	.	11·0	.	.	22·0	.
6	.	.	7·0	9·0	5·0	.	.	4·0	**40·0**	.	**26·0**	.
7	.	**34·0**	.	.	11·0	.	.	.	.	.	5·0	7·0
8	.	.	.	.	.	.	.	.	.	5·0	.	3·0
9	.	7·0	.	.	.	.	.	.	.	**37·0**	.	10·0
10	.	.	.	3·0	.	.	3·5	.	.	.	.	.
11	.	.	.	.	.	.	.	.	.	.	11·0	7·0
12	.	30·0●*	.	2·0	.	.	.	.	7·0	.	.	.
13	.	**34·0**	.	.	.	12·0	.	.	11·0	.	.	.
14	.	.	.	.	.	.	1·5	.	8·0	.	.	.
15	2·0*	.	10·0	.	.	.	.	.	.	.	.	8·0
16	.	.	.	7·0	.	8·0	3·5	16·5	15·0	.	13·0	.
17	.	.	.	.	.	**50·0**	.	.	.	.	.	.
18	3·0*	.	.	.	.	.	.	6·5	.	.	.	.
19	.	.	.	**40·0**	.	.	.	10·0	.	.	11·0	.
20	28·0	.	.	33·0	.	.	.	.	5·0	.	.	.
21	**36·0**	.	.	.	.	29·0	.	.	.	.	9·0	.
22	.	.	3·0	.	.	.	.	.	.	.	8·0	.
23	2·0*	7·0	.	.	.	.	.	.	6·0	.	22·0	.
24	.	.	.	26·0	.	8·0	.	.	.	22·0	6·0	.
25	.	5·0●	4·0	2·0	**42·0**	.	.	**18·5**	4·5	.	.	.
26	.	.	31·0	.	16·0	.	.	8·0	13·0	.	.	4·0*
27	.	.	.	.	6·0	11·0	.	7·0	.	.	.	.
28	.	.	.	12·0	.	.	8·0	.	.	.	.	.
29	.		.	7·0	.	.	**21·0**	.	.	.	.	7·0*
30	12·0		.	13·0	.	13·5	.	18·0	.	.	.	**20·0***
31	18·0		9·0		.		.	10·0		.		7·0*
M. S.	**101**	**118**	**176**	**162**	**103**	**133**	**38**	**149**	**110**	**64**	**133**	**73**

Godišnja suma = 1360 mm

III Tabela svakodnevnih opažanja vodenih taloga

Dan	Januar	Februar	Mart	April	Maj	Juni	Juli	Avgust	Septembar	Oktobar	Novembar	Decembar
№ 369			Šabac № 384									r. Sava
1	.	.	.	.	.	.	.	.	.	.	.	.
2	.	.	**24·0**	.	.	2·5	.	.	.	.	.	.
3	.	.	12·5	9·5	.	5·0	.	.	.	.	.	.
4	.	.	.	.	4·8	.	.	.	.	.	1·3	.
5	.	.	.	.	**6·5**	.	.	.	12·6	.	4·5	5·4
6	.	.	.	.	.	.	.	.	9·9	3·4	6·7	.
7	3·5	.	.	.	.	.	.	.	.	**29·5**	7·9	7·5
8	.	.	.	.	.	.	.	.	.	9·0	.	.
9	**4·5**	2·3	.	.	.	.	.	.	.	2·8	.	.
10	.	.	.	.	.	.	.	.	.	.	.	.
11	2·3*	.	.	.	.	.	.	.	.	.	6·0	.
12	.	3·7	.	.	.	10·8	.	15·5	.	.	8·6	.
13	.	2·3	1·2	.	.	12·5	.	.	.	.	.	6·5
14	.	.	.	.	4·5	.	.	.	.	.	.	4·5
15	2·4*	.	.	.	.	.	.	3·0	.	.	.	.
16	2·4*	.	.	.	.	**14·2**	.	.	.	5·0	.	.
17	.	.	.	.	.	12·4	.	.	**14·5**	.	.	.
18	.	.	.	7·5	.	.	.	.	.	.	**9·5**	2·0
19	.	.	.	.	.	.	.	.	.	.	**9·5**	6·4
20	.	.	.	.	.	6·6	6·4	.	.	.	.	.
21	.	3·4	.	.	.	7·3	**17·6**	.	.	.	.	.
22	.	.	.	9·5	2·0	.	.	13·5	.	.	4·5	2·0*
23	.	.	2·3	**12·4**	.	.	.	15·4	.	.	.	.
24	.	.	.	.	.	.	.	7·3	.	.	.	.
25	.	**5·5**	.	5·3	.	.	.	.	.	10·2	4·5	3·0*
26	.	.	.	.	.	.	.	.	.	.	.	4·0*
27	.	.	.	.	.	.	.	.	4·5	.	.	.
28	.	.	.	.	.	.	.	**18·0**	.	.	.	.
29	.	.	.	3·4	.	.	.	9·5	.	.	.	5·0*
30	.	.	.	.	.	3·2	.	.	.	.	.	**30·0***
31	.		2·2		.		.	.	.	.		.
M. S.	15	17	42	48	18	75	24	82	42	60	63	76

Godišnja suma = 562? mm

Dan	Januar	Februar	Mart	April	Maj	Juni	Juli	Avgust	Septembar	Oktobar	Novembar	Decembar
№ 370			Kamenica Valj. № 1001									r. Kolubara
1		.	.	.	.	.	10·0	50·0	20·0	.	.	.
2		.	**40·0**	2·1	5·0	.	5·0	5·0	10·5	10·4	.	.
3		.	25·0	.	4·0	2·5	.	10·2	.	.	10·0	2·4*
4		.	.	.	3·0	.	.	5·3	.	.	10·0	10·0*
5		.	.	5·4	5·0	.	10·0	.	.	.	30·0	20·0●*
6		.	.	5·0	8·2	.	10·0	.	.	5·3	10·0	.
7		12·0	3·0	3·5	5·0	.	.	5·4	.	**25·0**	.	20·0
8		.	.	.	5·0	.	.	.	.	10·0	.	**30·4**
9		3·0	.	.	.	.	.	.	.	10·0	.	10·5
10		9·0*	.	.	.	.	12·0	.	.	.	.	.
11		3·0*	2·0	.	.	3·2	10·0	.	.	.	10·0	10·0
12		10·0*	.	.	.	10·0	.	.	5·3	.	**30·2**	10·5
13		18·0*	.	12·3	.	.	5·0	.	.	.	10·3●*	20·0
14		.	.	3·2	.	**51·0**	.	.	.	.	.	10·0
15		.	.	8·3	.	27·0	.	.	.	.	10·5*	10·5
16		.	.	.	.	8·5	.	.	.	.	5·8●*	20·2
17		.	.	3·0	.	10·4	5·0	20·0	.	.	10·0	.
18		.	.	10·0	5·4	.	5·0	.	.	.	.	8·4
19		.	.	2·1	.	.	**55·0**	.	.	.	.	10·0●*
20		.	.	.	.	.	20·0	.	.	.	10·1	0·8*
21		.	.	2·0	5·3	.	.	.	.	.	10·0	0·7*
22		5·0*	.	5·2	10·5	25·0	.	**60·1**	.	.	10·0	0·3*
23		.	.	**70·8**	5·0	.	.	26·0	5·1	.	10·0	.
24		**20·0**	.	5·4	**28·0**	.	.	30·0	.	5·0	5·6	10·0*
25		.	3·0	40·3	8·3	.	.	.	.	.	10·4●*	.
26		.	.	10·5	10·0	10·1	.	10·0	.	.	.	5·0*
27		.	.	.	9·4	10·0	.	.	.	.	.	5·0*
28		.	.	4·0	10·0	.	.	.	.	.	5·0	10·6*
29		.	.	5·9	.	.	.	5·1	**50·0**	.	.	10·5*
30			.	4·0	.	.	.	.	.	.	.	20·2*
31			6·0		.		.	30·0		.		20·0*
M. S.		80	79	203	127	158	147	257	91	66	198	276

Dan	Januar	Februar	Mart	April	Maj	Juni	Juli	Avgust	Septembar	Oktobar	Novembar	Decembar
№ 371			Vladimirci № 385									r. Kolubara
1	.	.	.	.	.	.	.	.	.	.	.	.
2	.	.	.	.	.	.	.	.	.	.	.	.
3	.	.	.	.	3·2	.	.	.	.	.	.	.
4	.	.	0·4	3·4	.	.	.	.	.	.	8·1	.
5	.	.	4·2	7·1	.	.	.	.	.	.	**10·2**	.
6	.	3·1	.	.	.	6·4	.	8·1	.	.	3·1	.
7	.	6·1	.	.	.	8·1	.	4·9	.	.	.	.
8	.	**7·3**	.	1·1	.	10·1	.	10·1	.	.	.	4·1
9	.	2·4	.	8·2	.	6·2	10·1	8·2	.	.	8·3	8·3
10	.	.	.	.	.	.	8·1	.	.	.	8·1	**10·3**
11	.	.	4·4	.	.	.	.	.	5·1	.	.	.
12	3·4	.	.	.	.	.	.	6·4	7·3	.	.	.
13	2·3	.	**8·1**	4·1	.	.	.	3·5	4·5	.	.	.
14	4·1	0·4	3·1	.	6·1	.	.	.	.	.	.	.
15	.	.	.	0·4	10·0	**10·2**	.	.	.	.	.	.
16	.	.	.	.	0·9	.	.	.	.	.	8·1	.
17	3·4	.	.	.	0·7	3·2	.	.	.	.	.	.
18	.	.	.	4·4	0·4	.	.	.	.	.	.	.
19	.	0·4	.	3·2	0·6	.	8·4	**10·5**	.	.	.	.
20	.	3·1	.	.	0·9	.	7·2	8·5	.	.	.	.
21	.	4·3	.	.	**20·5**	9·1	.	.	.	.	.	3·1*
22	.	.	.	**9·1**	8·1	4·1	.	.	.	.	.	2·1*
23	**6·4**	.	.	.	3·2	8·3	.	.	.	.	.	3·1*
24	6·1	3·1	.	0·3	3·4	.	.	.	.	.	3·1	.
25	.	1·2	.	2·1	.	.	.	4·5	.	.	.	.
26	.	.	.	0·4	.	.	.	7·1	3·4	.	.	.
27	3·1	5·3	.	.	.	3·1	.	6·5	**8·1**	.	.	.
28	.	.	.	.	4·5	.	**11·1**	.	3·1	.	.	.
29	.		.	.	6·4	.	.	.	2·1	4·1	.	.
30	3·1		**8·1**	2·1	.	.	.	.	.	.	.	.
31	2·1		6·3		.		.	.	.	.		.
M. S.	34	37	35	46	69	69	45	78	34	4	49	31

Godišnja suma = 531? mm

Dan	Januar	Februar	Mart	April	Maj	Juni	Juli	Avgust	Septembar	Oktobar	Novembar	Decembar
№ 372			Valjevo № 388									r. Kolubara
1	.	.	**41·5**	0·2	4·7	.	3·5	9·0	10·0	.	.	.
2	.	.	27·0	.	.	.	0·3	2·0	3·0	11·9	.	.
3	.	.	.	0·1	0·7	9·2	.	17·5	1·0	0·5	3·9	.
4	.	.	.	0·8	3·0	5·4	.	15·3	0·1	.	7·3	.
5	.	.	.	.	0·2	.	10·0	3·5	5·0	0·3	15·1	6·6
6	.	.	.	6·4	2·5	.	11·8	8·2	.	0·5	12·3	.
7	.	.	6·0	.	4·6	.	1·3	1·4	.	**20·3**	10·6	9·2
8	.	.	.	.	3·0	.	1·5	.	.	4·5	6·4	2·6
9	1·5*	.	.	.	.	.	**36·0**	0·5	.	.	.	.
10	.	.	.	1·0	0·4	.	17·5	.	.	6·5	.	.
11	.	.	3·2	1·0	.	.	1·5	.	1·5	0·5	.	.
12	.	9·9	.	0·5	.	2·7	.	.	.	.	**30·1**	.
13	**4·5***	.	.	9·8	.	15·6	0·4	.	3·8	.	1·9	10·2
14	.	8·3	.	.	.	16·8	.	.	2·7	.	0·4	.
15	.	.	.	6·4	.	0·2	.	.	.	0·6	10·0●*	7·3
16	1·0*	.	5·1	1·4	.	7·0	.	.	5·0	7·2	5·5	8·3
17	3·5*	.	.	.	.	4·1	4·2	**39·3**	.	0·3	.	0·5
18	3·2*	3·0	.	4·9	.	0·4	18·0	18·0	.	.	7·5	3·4
19	.	.	.	.	12·1	.	8·0	.	.	.	1·8	2·7
20	0·2	1·2	.	0·6	.	.	.	.	.	.	0·1	1·3
21	.	7·0	.	.	.	12·6	13·2	.	.	.	0·8	0·1*
22	.	.	1·5	6·0	0·2	**35·0**	.	.	.	.	3·0	0·4*
23	3·0	**19·5**	.	**56·0**	6·4	.	.	10·5	6·2	.	0·3	.
24	**4·5**	.	.	.	**58·8**	.	.	11·5	.	.	10·6	.
25	.	.	2·2	36·5	6·0	.	.	16·7	0·5	1·3	0·1	3·7*
26	2·0*	.	0·5	.	9·5	6·0	6·2	.	.	.	10·2	7·8*
27	.	.	.	5·1	5·6▲	.	.	0·5	.	.	.	2·5*
28	.	.	.	.	.	.	.	.	.	.	.	0·5*
29	.		.	4·7	.	11·8	.	.	.	.	.	3·7*
30	.		.	2·3	.	0·5	.	5·5	**32·0**	.	.	**28·0***
31	.		5·5		.		.	21·0		.		8·0*
M. S.	23	49	93	144	118	127	133	180	71	54	138	97

Godišnja suma = 1227 mm

III Tabela svakodnevnih opažanja vodenih taloga

№ 373 Bukovi № 825 r. Kolubara

an	Januar	Februar	Mart	April	Maj	Juni	Juli	Avgust	Septembar	Oktobar	Novembar	Decembar
1	.	.	39·0●	.	.	.	.	3·0	5·4	3·0	.	.
2	.	.	28·0●	.	.	4·9	.	18·1	7·2	.	3·4	.
3	.	.	.	.	8·5	6·0	.	9·5	.	0·5	8·2	.
4	4·2	.	.	.	.	.	9·9	28·4	.	0·3	10·0	3·2*
5	.	.	.	27·0	1·5	.	14·1	8·5	**39·0**	.	12·8	.
6	.	.	4·1	.	**27·1**	.	.	1·4	0·9	15·0	7·3	.
7	.	1·0*	.	.	12·3	.	.	.	.	3·2	3·2	1·7
8	.	.	.	.	.	.	.	1·5	.	.	.	.
9	.	**30·0***	7·4	.	.	.	7·0	.	.	**35·8**	.	.
0	.	.	2·5	.	2·0	.	6·5	.	.	9·8	.	.
1	.	.	.	2·0	.	8·5	6·7	.	0·5	2·0	.	.
2	.	29·0●	.	12·0	.	31·0	.	.	0·6	.	7·3	6·3
3	**25·0***	7·5*	.	.	.	61·0▲	.	.	1·8	.	3·2	.
4	.	.	.	7·0	.	**62·0**	.	.	.	.	.	8·3
5	.	.	3·7	5·0	.	12·4	.	.	4·5	8·0	**13·7***	.
6	5·2*	.	.	.	.	11·5	.	23·2	.	.	.	.
7	.	.	.	11·0	.	20·1	10·5	1·2	.	.	.	1·3
8	23·0*	.	.	2·0	.	.	10·4	.	.	.	12·3	2·8
9	.	.	.	.	.	.	**46·1**	.	.	.	2·3	1·7
0	.	2·0	.	.	.	6·6	.	.	.	.	3·7	3·1*
1	.	14·4*	1·0	6·3	.	7·9	14·2	.	.	.	0·7	3·2*
2	.	.	.	**80·5**	11·5	.	.	.	9·0	.	3·2	.
3	.	20·0*	.	.	17·0	.	.	9·0	0·8	.	8·3	.
4	.	.	2·7	56·0●	19·5	.	.	15·0	.	4·7	.	4·3*
5	12·0*	.	1·5	.	8·0	22·4	.	0·3	.	.	12·8	4·8*
6	.	.	.	31·4	15·0	.	6·8	7·6	.	.	.	5·3*
7	4·0	.	.	.	13·0	.	.	0·4	.	.	.	5·0*
8	.	.	.	3·7	.	.	.	.	.	.	.	36·3*
9	1·1	.	.	7·2	.	.	.	.	**39·0**	6·3	3·7*	39·6*
0	9·6●	.	3·2	.	.	6·5	.	4·5	.	.	.	**40·3***
1	.	.	.	.	.	.	1·0	**95·0**	.	.	.	16·0*
S.	**84**	**104**	**93**	**251**	**135**	**261**	**133**	**227**	**109**	**89**	**116**	**183**

Godišnja suma = 1785 mm

№ 374 Gornji Lajkovac № 389 r. Kolubara

Dan	Januar	Februar	Mart	April	Maj	Juni	Juli	Avgust	Septembar	Oktobar	Novembar	Decembar
1	.	.	.	.	.	.	2·6	12·6	4·3	.	.	.
2	.	.	**65·3***	1·1	.	.	.	.	1·5	1·7	.	.
3	.	.	41·6*	.	1·4	2·7	.	19·7	1·2	0·6	2·3	.
4	4·2	.	.	.	11·4	12·4	.	3·4	.	.	5·6	.
5	4·5	.	.	.	.	.	5·6	1·3	5·8	.	10·6	11·4
6	.	.	.	10·9	4·8	.	4·9	6·6	12·9	.	8·7	.
7	.	12·2●	6·1	.	9·8	.	.	4·4	.	**24·9**	2·4	5·9
8	9·9	.	.	.	3·0	.	.	2·2	.	7·3	2·3	3·2
9	3·0	1·3●	.	.	.	.	.	.	.	.	.	.
10	.	17·2●	6·4	.	.	.	4·7	.	.	22·7	.	.
11	.	4·5●	4·9	.	4·4	.	0·2	.	.	.	.	.
12	0·3*	13·8●	.	2·7	.	.	4·5	.	.	.	**28·2**	.
13	0·4*	**35·3***	.	15·3	.	**60·7**	.	.	10·3	7·3	2·1	6·9
14	5·1*	.	.	.	.	41·5	.	.	3·3	.	0·3●	1·1
15	.	.	.	8·4	.	2·0	.	.	.	.	3·2●	4·9
16	.	.	.	2·8	.	23·5	.	.	3·1	4·3	8·4●	14·4
17	10·7*	.	.	1·0	.	2·2	.	**20·0**	.	.	.	.
18	7·8*	.	.	8·1	.	2·5	**19·2**	.	.	.	4·4*	1·7
19	2·7	.	.	.	9·6	.	17·9	.	.	.	3·0	1·1
20	0·5	1·3	.	.	.	.	9·6	.	.	.	.	1·1*
21	.	5·3	4·3	.	.	6·6	.	.	.	.	.	0·2*
22	**30·0**	17·4●	2·0	7·2	1·3	15·9	.	.	.	.	.	3·0*
23	.	.	0·3	**55·5**	**22·2**	.	.	3·5	2·1	.	.	.
24	.	20·3*	.	44·5	18·2	.	.	4·2	.	.	13·8	.
25	.	.	.	1·3	4·3	.	.	16·7	.	2·5	1·0	3·5*
26	5·5*	0·4	.	.	4·2	18·8	.	4·5	.	.	15·2	1·7*
27	.	.	.	4·5	4·9	.	.	.	.	.	1·0	2·0*
28	6·8	.	.	.	12·2	.	.	.	.	.	0·3*	1·8*
29	2·1		.	8·2	.	1·1	.	.	.	.		2·9*
30	.		.	.	.	.	.	0·5	**21·9**	.	.	**20·9***
31	7·4*		3·7		.		.	2·9		.		2·3*
M. S.	**101**	**129**	**135**	**172**	**112**	**190**	**69**	**103**	**66**	**71**	**113**	**90**

Godišnja suma = 1351 mm

№ 375 Mionica № 390 r. Kolubara

1	.	.	**52·6**	.	.	.	0·6	3·1	.	.	.	.
2	.	.	37·4●	.	0·5	3·4	.	24·2	3·6	3·4	.	.
3	.	.	.	.	15·3	11·1	.	.	.	.	.	.
4	.	.	.	.	.	.	5·6	3·2	.	.	12·6	.
5	.	.	.	8·4	2·6	.	**19·1**	3·1	3·8	.	14·0	4·6
6	.	8·1	.	.	6·7	.	.	2·8	.	8·6	10·6●	.
7	.	.	.	.	4·1	.	.	3·1	.	11·3	8·1	.
8	4·1	.	.	.	.	.	.	4·6	.	.	.	.
9	3·6●	11·9	.	.	.	.	.	.	.	.	.	.
0	2·1*	8·3*	7·1	.	.	.	3·4	.	2·6	**13·3**	.	.
1	.	13·6	.	3·1	.	.	6·3	.	.	.	.	.
2	.	13·2●	.	10·3	.	14·3	.	.	11·2	.	**22·6**	6·2
3	.	.	.	.	.	9·1	2·3	.	3·2	.	.	4·2
4	4·1*	.	.	5·5	.	.	0·2	.	.	.	.	5·3
5	.	.	1·2	.	.	.	.	.	.	7·3	11·3	3·1
6	.	.	.	2·8	.	6·2	.	8·2	.	.	.	.
7	8·6*	.	.	8·6	.	4·3	7·3	3·4	.	.	.	.
8	.	.	.	.	10·2	5·6	.	3·6	.	.	.	.
9	6·3*	.	.	.	.	.	17·3	.	.	.	.	.
0	.	.	.	.	.	4·8	.	.	.	.	.	.
1	**19·2●**	12·7*	.	3·6	.	**22·2**	.	.	.	.	4·6	3·1*
2	.	.	.	**60·3**	18·6	.	.	4·2	.	.	.	.
3	.	**17·2●**	.	3·2	21·3	.	.	3·1	.	.	17·3	.
4	.	.	.	32·2	23·4	.	.	.	.	.	.	.
5	.	.	.	.	**36·3**	7·6	.	.	.	.	8·6	3·1*
6	7·1*	.	.	3·6	.	0·2	.	.	.	.	.	.
7	3·6*	.	.	.	4·4	.	.	.	.	.	.	1·3*
8	.	.	.	3·3	.	3·4	4·0	.	.	.	.	**10·6***
9	.	.	.	9·1	.	.	.	.	**16·3**	.	3·2	7·3*
0	.	.	4·4	.	.	0·6	.	**24·3**	.	.	.	.
1	6·8	.	.	.	.	.	.	8·3	.	.	.	.
S.	**66**	**85**	**103**	**154**	**143**	**93**	**66**	**99**	**41**	**44**	**113**	**49**

Godišnja suma = 1056 mm

№ 376 Lazarevac № 391 r. Kolubara

1	.	.	8·6	.	.	.	6·2	.	**24·3**	.	.	.
2	.	.	**37·8***	.	.	.	1·8	13·8	.	.	1·3	.
3	.	.	.	.	6·4	14·6	.	8·8	.	.	2·5	.
4	3·6	.	.	.	5·0	.	.	.	.	.	14·7	.
5	.	.	.	.	.	.	.	6·3	.	.	9·1	.
6	.	12·3	4·2	.	3·5	.	.	6·0	.	14·9	.	**18·7**
7	.	.	.	.	6·3	.	.	.	.	**16·4**	3·1	7·3
8	**9·2**	7·3	.	.	.	.	.	13·9	.	.	.	3·9
9	.	2·4	0·5	.	.	.	**19·7**	.	.	.	.	.
10	.	8·1●	.	.	.	.	0·7	.	6·1	.	.	.
11	2·4*	.	.	.	.	.	.	.	3·8	.	14·5	.
12	0·2*	8·3	.	.	.	39·2	2·1	.	2·2	.	**15·9●**	7·3
13	3·4*	.	.	31·2	.	**62·1**	.	.	3·2	.	0·8	3·9
14	.	.	.	6·0	.	.	.	.	.	.	.	2·9●
15	.	.	.	.	.	3·5	.	.	.	.	6·4●	.
16	6·8*	.	0·3	.	.	.	.	.	.	.	3·6	.
17	.	.	.	9·4	.	11·8	.	**40·5**	.	.	8·3	.
18	.	.	.	0·8	6·1	.	1·8	6·3	.	.	1·9	5·4●
19	4·3	.	.	.	.	.	.	.	.	.	.	3·2●
20	3·1	**22·7**	.	.	.	11·3	.	.	.	.	2·6	1·9●
21	.	.	.	13·0	.	6·4	.	.	.	.	6·3	6·3●
22	.	.	.	**54·2**	.	.	.	12·6	6·4	.	2·8	.
23	.	9·3●	.	6·3	**18·3**	.	.	15·4	.	.	.	.
24	.	.	.	1·2	13·6	.	.	14·3	.	.	.	.
25	3·8*	3·6	.	20·1	3·2	.	.	.	.	.	.	.
26	4·5*	.	.	.	6·3	8·3	.	.	.	.	.	.
27	2·6	.	.	.	.	.	18·6	.	.	.	.	5·4*
28	.	.	.	2·3	.	.	.	.	.	.	.	3·2*
29	1·3		.	6·8	.	11·6	.	15·6	17·1	.	.	10·1*
30	2·4		6·0	.	.	3·8	.	.	.	.	.	5·4*
31	.		.		.		.	4·4		.		1·6*
M. S.	**48**	**74**	**57**	**151**	**69**	**173**	**51**	**158**	**63**	**31**	**94**	**87**

Godišnja suma = 1056 mm

III Tabela svakodnevnih opažanja vodenih taloga

Dan	Januar	Februar	Mart	April	Maj	Juni	Juli	Avgust	Septembar	Oktobar	Novembar	Decembar
№ 377	**Obrenovac № 393**											r. Kolubara
1	.	.	**41·5**	.	.	.	.	2·3	.	.	.	.
2	.	0·7	40·0	.	3·5	.	.	5·2	3·4	5·3	.	.
3	.	.	.	0·1	1·6	.	.	10·5	.	7·2	.	.
4	.	.	.	0·9	.	.	.	10·3	.	10·6	**15·4**	.
5	.	1·1	2·6	.	3·2	.	.	18·4	.	**15·7**	10·3	.
6	.	.	5·5	.	4·7	.	.	13·2	.	4·2	.	6·3
7	.	**10·1**	.	.	6·3	.	.	2·4	.	.	.	2·3
8	**15·1**	1·8	.	.	.	.	.	5·0	.	.	.	3·4
9	0·5	4·0	0·5	.	.	.	0·2	3·1	.	.	.	.
10	.	2·2	0·6	.	.	.	.	.	.	3·6	6·3	.
11	.	6·6	.	2·2	.	.	.	.	**4·2**	1·5	5·1	.
12	2·6*	7·9●	.	3·1	.	5·5	.	.	2·4	.	11·4	3·1
13	.	0·1●	.	.	.	.	4·5	.	.	.	10·2	5·3
14	.	.	.	5·5	.	.	.	.	.	.	12·6	5·6
15	2·6*	.	1·6	.	.	24·0	.	2·3	.	.	15·3	.
16	.	.	1·0	.	.	5·4	.	14·3	.	.	2·1	.
17	.	.	.	29·0	.	.	.	16·2	.	.	.	.
18	2·6*	.	.	1·1	.	.	**28·0**	.	.	.	.	7·3
19	7·0	.	.	.	3·3	.	12·5	.	.	.	.	.
20	**15·1**●	.	.	.	.	2·5	.	.	.	.	.	2·3●
21	.	5·6	.	7·5	.	6·0	.	.	.	.	.	1·2*
22	.	.	.	**41·0**	3·2	.	.	20·4	.	.	.	.
23	.	8·6●	.	1·3	**24·4**	.	.	18·6	.	.	.	2·3*
24	.	.	0·2	5·5	15·5	7·0	.	**29·5**	.	6·5	3·1	1·4
25	3·8*	4·3	9·0	.	.	**28·1**	.	8·3	.	.	.	.
26	.	.	.	2·9	.	.	.	2·1	.	.	.	2·1*
27	2·0*	1·0	.	.	.	.	.	.	.	.	.	1·2*
28	.	.	.	30·0▲	.	.	.	.	.	.	.	3·1*
29	2·6		.	7·0	.	2·0	.	.	.	.	.	1·2*
30	.		1·8	.	.	3·0	.	15·4	.	.	.	**9·1***
31	1·0		.		.		.	4·1		.		4·2*
M. S.	55	54	104	137	66	84	45	202	10	55	92	61

Godišnja suma = 965 mm

Dan	Januar	Februar	Mart	April	Maj	Juni	Juli	Avgust	Septembar	Oktobar	Novembar	Decembar
№ 378	**Umka № 394**											r. Sava
1	.	.	43·0	.	.	.	.	9·0	.	.	.	.
2	.	3·0	**44·0**	1·0	3·8	.	.	.	.	5·5	8·2	.
3	0·5	.	.	.	.	.	0·3	2·2	0·6	4·2	11·0	.
4	3·5	.	.	1·3	2·5	.	.	4·0	.	**18·0**	6·4	5·5
5	.	0·5	.	.	.	.	.	.	.	3·5	3·8	0·7
6	.	**10·5**	3·0	.	.	.	.	.	.	4·4	.	8·5
7	5·0	.	11·0	.	10·6	.	.	.	.	6·0	.	.
8	.	3·5	0·3	.	.	.	.	.	.	2·5	.	.
9	.	5·0	2·0	.	.	.	.	.	.	.	.	.
10	.	2·5	.	.	.	.	.	.	**7·0**	.	11·7	0·8
11	.	7·5	.	2·1	.	.	.	.	.	0·6	.	.
12	2·5*	6·5●	.	.	.	.	.	.	.	.	.	.
13	0·7*	.	.	3·4	.	6·5	.	.	.	.	8·5	6·0
14	.	.	.	.	.	.	.	.	.	.	9·2	.
15	.	.	2·0	6·1	.	.	.	1·4	.	0·8	4·2	.
16	1·0*	.	0·3	.	.	8·0	.	.	.	0·3	.	0·8
17	.	.	.	1·2	.	0·6	.	18·0	.	.	**16·0**	.
18	.	.	.	27·3	.	.	.	.	.	.	.	6·0
19	.	.	.	1·0	.	.	3·0	.	.	.	.	1·4
20	8·0	.	.	.	.	.	.	.	.	.	.	.
21	**16·0**●	5·0	.	.	.	**25·0**	.	4·5	.	.	5·0	.
22	.	.	.	19·5	8·5	.	.	18·7	6·0	.	.	.
23	.	8·0●	.	**44·0**	**25·5**	.	.	25·0	.	.	6·0	.
24	.	.	.	1·0	15·0	.	.	6·2	.	6·0	1·4	.
25	.	4·5	6·7	.	.	13·0	.	**30·2**	0·4	.	.	.
26	2·5*	.	.	5·0	.	.	.	.	4·0	.	.	0·4*
27	1·5	.	.	.	.	.	**13·0**	.	0·2	.	.	0·6*
28	.	.	.	30·2	.	.	.	.	.	.	.	.
29	3·0	.	.	.	.	3·2	.	.	0·3	.	.	**14·0***
30	0·6		.	.	.	0·3	.	17·5	.	.	.	1·5*
31	.		.		.		.	1·6		.		1·0*
M. S.	45	57	112	143	66	57	16	138	19	52	91	47

Godišnja suma = 843 mm

Dan	Januar	Februar	Mart	April	Maj	Juni	Juli	Avgust	Septembar	Oktobar	Novembar	Decembar
№ 379	**Stara Pazova № 395**											r. Sava
1	.	.	0·9	1·1	.	.	.	.	2·8	.	.	.
2	.	.	**38·4**	4·1	.	.	0·2	16·5	.	1·2	.	.
3	.	1·0	30·1	0·4	2·2	0·5	0·1	2·2	2·1	.	.	.
4	1·2	.	.	2·0	1·6	0·4	.	1·2	.	0·4	8·8	0·2
5	.	.	.	13·6	.	.	.	.	.	.	10·7	1·1
6	.	2·0	1·1	.	8·6	.	.	12·0	.	**17·0**	12·3	.
7	.	3·6	3·7	.	4·1	.	.	0·1	.	5·4	0·3	7·8
8	.	.	0·1	.	5·9	.	.	.	.	14·9	10·9	2·2
9	.	**19·0**	.	.	.	.	**9·4**	.	.	0·5	0·2	0·2
10	.	3·5●	8·1	.	.	.	0·9	.	.	.	0·2	.
11	.	0·8	1·4	0·1	.	.	.	.	.	.	2·1	6·1
12	.	8·1●	.	2·5	.	.	.	.	.	.	19·5	.
13	.	2·0	0·3	3·5	.	11·9	1·0	.	.	.	.	8·4
14	4·3*	.	.	.	.	0·1	.	.	4·5	.	.	.
15	.	.	.	2·5	.	.	.	0·1	.	.	.	.
16	.	.	0·3	.	.	22·1	.	0·8	3·6	1·6	6·8	0·8
17	1·4*	.	.	0·9	.	5·9	.	15·6	.	.	.	3·2
18	.	.	.	**34·1**	.	0·2	.	3·3	.	.	**27·8**	.
19	1·3*	.	.	0·4	0·7	.	.	.	.	.	0·3	.
20	.	.	.	.	.	.	4·9	.	1·7	.	.	.
21	**28·5**●	1·1	.	.	.	**31·6**	1·9	.	.	.	.	.
22	.	1·2	1·7	4·5	.	6·9	.	.	0·2	.	.	.
23	.	.	.	16·7	1·5	0·5	.	14·3	2·0	.	.	.
24	.	9·1●	.	.	**35·2**	.	.	31·2	.	.	1·8	.
25	.	.	3·4	1·2	13·9	11·0	.	10·6	.	11·6	.	0·5*
26	8·1▲	1·1	13·5	.	3·1	.	8·6	.	**5·9**	.	0·2	.
27	2·2	.	.	.	2·7	4·5	6·9	1·3	.	.	.	0·1*
28	.	0·2	.	.	.	.	.	**55·5**	.	.	.	1·1*
29	5·6		.	.	.	.	.	.	.	.	.	0·4*
30	3·1		0·3	23·5	.	17·1	.	.	.	.	.	2·0*
31	.		0·4		.		.	20·7		.		**17·0***
M. S.	56	53	104	111	80	113	34	185	23	53	102	51

Godišnja suma = 965 mm

Dan	Januar	Februar	Mart	April	Maj	Juni	Juli	Avgust	Septembar	Oktobar	Novembar	Decembar
№ 380	**Topčider № 942**											r. Sava
1	.	.	.	.	.	.	.	.	4·0	.	.	.
2	.	.	25·0	.	.	.	2·3	14·0	.	.	.	.
3	.	.	**39·0**	.	3·5	.	.	2·0	.	.	.	.
4	2·3	.	.	.	0·5	.	.	4·0	.	.	3·0	.
5	2·1	.	.	.	.	.	.	4·0	.	.	12·0	3·0
6	.	.	2·0	.	1·0	.	.	25·0	4·2	7·4	10·4	.
7	.	**14·0**	4·5	.	8·3	.	.	.	1·2	4·5	3·2	**8·0**
8	.	.	1·0	.	13·3	.	.	.	.	.	2·1	2·0
9	1·2	.	.	.	.	.	.	.	.	**8·0**	.	.
10	.	2·5	4·3	.	.	.	.	.	.	.	.	.
11	.	2·3	1·5	.	.	.	.	.	.	.	2·0	.
12	.	7·4	.	2·0	.	.	**22·0**	.	.	.	**16·0**	.
13	.	5·3	.	3·0	.	4·0	.	.	1·4	.	0·3	5·0
14	.	.	.	.	.	.	.	.	.	.	.	.
15	.	.	.	.	.	.	.	.	.	.	5·0	7·0
16	.	.	.	.	.	.	.	.	2·3	.	7·0	1·0
17	.	.	.	5·4	.	7·2	.	18·0	.	.	.	.
18	.	.	.	18·0	.	.	.	5·0	.	.	15·0	.
19	.	.	.	2·3	3·4	.	.	.	.	.	1·0	1·0
20	9·0	.	.	.	.	.	8·3	1·0	.	.	.	0·3
21	**14·0**	.	.	.	.	.	.	.	.	.	.	.
22	.	4·8	5·3	16·2	.	**37·0**	.	15·0	.	.	2·4	.
23	.	.	.	**26·5**	4·0	.	.	18·0	.	.	.	.
24	.	7·2	.	1·3	**27·5**	.	.	12·0	.	.	4·8	.
25	.	.	.	3·0	13·3	.	.	3·4	.	4·8	.	.
26	.	4·8	4·5	.	.	.	.	2·0	**13·0**	.	0·4	.
27	.	.	.	3·0	.	27·0	.	1·0	.	.	.	.
28	3·2	0·3	.	.	.	.	.	**48·0**	.	.	.	.
29	1·4		.	9·5	.	8·0	.	.	.	.	.	0·3
30	3·4		.	12·0	.	2·0	.	5·0	3·0	.	.	0·5
31	.		.		.		.	38·0		.		.
M. S.	37	49	87	102	75	85	33	215	29	25	85	28

Godišnja suma = 850 mm

III Tabela svakodnevnih opažanja vodenih taloga

Dan	Januar	Februar	Mart	April	Maj	Juni	Juli	Avgust	Septembar	Oktobar	Novembar	Decembar
381	**Beograd** № 398											r. Sava
1	.	.	25·0	1·4	.	.	1·4	13·4	.	.	.	.
2	.	2·7	**38·5**	0·2	4·2	0·1	.	2·6	1·1	.	.	.
3	0·1	.	.	1·2	1·2	0·7	.	2·8	.	.	4·9	.
4	3·9	.	.	0·8	.	.	.	6·0	.	.	13·5	3·0
5	.	1·4	1·7	.	0·3	.	.	9·5	0·9	9·2	9·3	.
6	.	10·4	4·8	.	2·8	.	0·8	0·2	1·0	6·1	0·1	9·7
7	3·8	.	0·6	.	11·1	.	.	0·5	.	8·7	0·9	0·9
8	0·5	**14·5**	0·1	.	.	.	.	0·3	.	0·2	.	.
9	.	3·9	4·9	.	.	.	0·3	.	.	.	0·2	.
10	.	3·1*	1·9	1·0	.	.	**6·1**	.	.	.	2·3	0·1
11	.	6·3	.	4·9	.	.	1·9	.	0·7	.	**18·9**	0·1
12	2·0*	8·1● *	.	4·2	.	6·0	0·5	.	3·5	.	1·2	5·2
13	1·9*	0·6*	0·2	.	.	.	.	.	0·4	.	.	.
14	.	.	.	4·2	.	.	.	.	.	.	6·9	8·7
15	.	.	4·3	.	.	0·1	.	3·2	3·1	2·2	5·9● *	1·1
16	1·0*	.	2·2● ▲	0·2	.	8·0	.	16·4	.	0·2	.	0·1
17	.	.	.	20·8	.	0·4	.	5·3	.	.	15·9	0·1
18	1·2*	.	.	2·4	18·5	.	4·4	.	.	.	2·7	1·8
19	12·2● *	.	.	.	.	.	4·7	0·4	0·8	.	.	.
20	**18·6**● *	.	.	.	.	0·1	4·5	.	.	.	0·2	0·7*
21	.	4·5	2·7	10·7	.	22·3	.	.	0·2	.	3·2	1·8*
22	.	.	.	**31·0**	4·2	0·1	.	27·0	3·0	.	0·1	.
23	.	11·3● *	0·2	1·4	**51·8**▲	.	.	21·7	.	.	5·0	.
24	.	.	.	2·2	23·0	.	.	28·7	0·2	**10·1**	.	.
25	0·6*	4·7	7·5	0·2● ▲	0·2	**32·2**	.	0·7	6·3	0·3	.	0·1
26	8·3*	.	.	3·1	.	4·0	**6·1**	1·8	.	.	.	.
27	2·3*	0·7	.	.	.	.	.	**44·4**▲	.	.	.	.
28	1·4	0·2	.	8·9	.	.	.	.	.	.	.	0·1*
29	5·0	.	.	3·7	.	5·8▲	.	.	**16·2**	.	.	**14·6***
30	0·4		0·6	.	.	0·1	.	13·9	.	.	.	3·9*
31	.		0·1	.	.		.	6·7				.
M. S.	**63**	**72**	**95**	**103**	**117**	**80**	**31**	**206**	**37**	**37**	**91**	**52**

Godišnja suma = 984 mm

Dan	Januar	Februar	Mart	April	Maj	Juni	Juli	Avgust	Septembar	Oktobar	Novembar	Decembar
№ 382	**Ninčićevo** № 951											r. Tamiš
1	.	.	14·5	1·0	.	.	2·2	17·3	.	1·8	.	.
2	.	.	**25·5**	0·4	.	16·4	.	10·0	.	0·6	.	.
3	1·3	.	0·7	0·7	.	.	.	.	0·3	.	.	.
4	0·4	.	.	5·0	.	.	.	2·0	.	.	4·0	.
5	.	3·0	2·5	1·0	1·3	.	.	16·5	.	**16·5**	10·4	6·2
6	.	6·1	3·5	.	3·8	.	.	0·7	.	.	.	.
7	1·0	.	.	.	17·6	.	.	4·7	.	8·0	5·0	.
8	.	1·5	.	.	.	.	15·5	.	.	0·2	.	.
9	.	3·5	4·4	.	.	.	.	.	.	1·9	.	.
10	.	3·8	1·0	1·0	.	.	3·5	.	.	.	.	.
11	.	5·2	.	1·0	.	.	0·5	.	.	.	12·1	.
12	.	0·6	.	0·2	.	.	.	.	4·5	.	1·4	8·0
13	0·3*	0·5● *	.	.	.	.	.	10·0	.	.	.	.
14	.	.	.	.	.	.	**32·4**	**25·5**	.	.	.	**15·1**
15	.	.	0·5	3·4	.	.	.	4·3	5·5	.	12·7*	.
16	.	.	.	4·3	.	.	.	16·4	.	.	.	1·5
17	.	.	.	5·5	1·6	.	.	10·0	.	.	**13·8**	5·5
18	.	.	.	0·5	0·5	.	.	.	.	.	2·1	8·2
19	**18·6**● *	.	.	.	.	.	.	.	1·6	.	.	.
20	3·0	3·5	.	.	.	3·0	4·5	.	.	.	.	1·0*
21	.	2·5	5·0	3·0	.	11·7	.	.	.	.	5·0	.
22	.	2·3	.	14·0	14·0	1·0	.	9·5	23·0	.	0·5	.
23	.	**12·9**	5·0	.	15·8	.	.	**18·7**	.	.	0·7	.
24	.	.	2·0	.	**23·6**	.	.	7·7	0·3	6·0	.	.
25	.	0·2	10·2	1·5	0·5	2·2	.	0·7	7·6	.	.	.
26	10·4*	1·0	.	0·5	7·0	.	0·6	.	.	.	.	.
27	0·6	2·6	.	.	.	.	.	3·5	.	.	.	.
28	4·0	.	.	**28·2**	.	.	.	.	.	.	.	.
29	3·2		.	13·8	.	2·1	.	2·8	**33·0**	.	.	4·6*
30	.		.	.	.	.	.	0·7	.	.	.	3·8*
31	.		.	.	.		.	10·4		.		.
M. S.	**43**	**49**	**75**	**85**	**86**	**69**	**62**	**136**	**76**	**35**	**68**	**54**

Godišnja suma = 838 mm

Dan	Januar	Februar	Mart	April	Maj	Juni	Juli	Avgust	Septembar	Oktobar	Novembar	Decembar
383	**Vršac** № 400											r. Tamiš
1	0·7● *	.	0·7	.	.	.	1·4	4·7	.	**20·5**	.	.
2	.	.	3·3	0·3	2·8	5·9	.	8·7	0·1	.	.	.
3	0·5	.	.	0·7	0·4	0·4	.	.	.	.	13·3	1·2
4	.	.	.	2·4	.	.	.	21·5	.	.	**18·8**	4·0
5	.	3·6	3·9	0·4	0·2	.	.	3·5	**7·2**	10·8	4·0	.
6	.	7·6	5·3	.	4·9	.	.	5·7	.	1·7	.	10·6
7	3·0	0·2	.	.	0·7	.	.	3·6	.	5·2	2·4	0·2
8	.	2·4	.	.	.	.	1·1	9·8	.	1·8	.	.
9	.	4·6	2·2	.	.	.	.	.	.	.	0·2	.
10	.	5·8*	4·4	0·9	.	.	0·7	.	.	.	0·8	.
11	.	8·8	.	1·6	.	.	0·5	.	.	.	4·6	.
12	0·1*	7·8● *	.	5·5	.	.	3·6	.	7·1	.	9·6	2·6
13	.	0·3*	.	.	.	.	4·5	.	.	.	0·1	.
14	.	.	0·3	3·8	.	1·1	0·8	.	.	.	15·3● *	6·3
15	.	.	3·3	4·4	.	1·9	.	8·1	0·6	0·9	5·2● *	.
16	0·1*	.	.	3·3	.	0·6	.	19·6	.	.	.	4·0
17	.	.	.	.	1·8	25·3	.	0·6	.	.	15·8	6·6
18	.	.	.	2·3	17·0	.	.	.	.	.	7·1	13·9
19	**14·7**● *	.	.	.	.	.	**17·9**	.	.	.	.	0·1
20	7·2	0·2	.	.	.	6·8	.	.	3·3	.	.	3·4*
21	1·0*	0·4	**11·1**	0·4	.	**75·9**	.	.	.	.	1·2	6·0*
22	0·5*	1·6	2·2	**19·0**	1·1	2·3	6·4	**27·7**	3·8	.	0·3	.
23	.	**19·1**● *	2·3	.	2·9	.	.	25·9	.	.	2·5	0·2*
24	.	2·0*	5·3	2·5	**23·1**▲	.	.	17·6	.	2·8	0·4	0·3*
25	.	2·6	5·9	4·6	1·0	5·1	.	0·4	5·8	.	.	.
26	5·6*	2·0	0·1	4·1	13·6	4·7	0·7	.	.	.	.	.
27	1·4*	.	.	.	1·8	0·3	.	.	.	.	.	.
28	1·0	.	.	17·7	0·9▲	.	.	.	.	.	.	.
29	9·6		.	2·2	.	4·0	.	9·4	5·4	.	.	**19·7***
30	0·4		.	.	.	2·7	.	7·6	.	.	0·1*	6·7*
31	.		.		.		.	27·3		.		.
M. S.	**46**	**69**	**50**	**76**	**72**	**137**	**38**	**202**	**33**	**44**	**102**	**86**

Godišnja suma = 955 mm

Dan	Januar	Februar	Mart	April	Maj	Juni	Juli	Avgust	Septembar	Oktobar	Novembar	Decembar
№ 384	**Banatski Karlovac** № 401											r. Tamiš
1	.	.	.	.	.	.	1·4	.	5·7	.	.	0·3
2	0·6*	.	11·3	1·8	.	.	0·2	6·4	.	4·2	.	.
3	.	.	**26·4**	.	2·7	0·3	.	.	0·4	.	.	.
4	.	.	.	1·5	1·8	.	.	.	.	.	12·4	1·1
5	.	.	.	2·8	.	.	.	4·0	.	0·1	13·9	3·1
6	.	3·7	3·0	1·7	1·4	.	.	16·4	7·3	**17·4**	2·7	.
7	.	6·2	3·0	.	2·7	.	.	0·7	.	2·6	.	8·3
8	2·2*	.	.	.	0·4	.	.	4·9	.	8·4	.	0·9
9	.	4·1● *	.	.	.	.	.	1·2	.	0·7	.	.
10	.	2·8● *	3·6	.	.	.	.	.	.	.	.	.
11	.	5·4*	4·5	0·9	.	.	**12·5**	.	.	.	1·8	0·2
12	.	9·5*	.	3·0	.	.	.	.	.	.	12·3	.
13	3·6*	7·1*	.	3·5	.	4·1	3·4	.	5·6	.	2·3	3·4
14	.	1·4*	.	.	.	.	0·9	.	0·2	.	.	.
15	.	.	1·7	3·7	.	33·2	0·2	.	.	.	13·0*	6·8
16	.	.	4·2	3·2	.	4·1	.	7·1	0·2	0·9	6·8*	.
17	3·2*	.	.	6·1	.	2·9	.	14·7	.	.	.	1·6
18	.	.	.	15·4	11·1	0·2	.	0·6	.	.	**22·1**	3·0
19	.	.	.	6·8	15·6	.	.	.	.	.	3·7	4·5
20	**14·8***	.	.	.	.	.	4·8	.	.	.	.	0·4
21	8·8*	1·1	.	.	.	17·8	.	.	.	.	5·0	2·0*
22	.	0·4	6·6	4·0	.	**37·8**	.	.	0·3	.	2·2	0·2*
23	.	1·6	1·7	12·7	2·7	3·3	.	9·6	11·1	.	0·3	.
24	.	**14·2**● *	1·9	2·6	16·8	.	.	**32·4**	.	.	0·4	.
25	.	.	1·3	2·1	**36·4**	.	.	7·5	.	5·1	.	.
26	0·3*	2·1	11·2	0·3	.	1·8	.	.	6·3	1·2	.	.
27	6·7	.	0·3	2·8	2·8	5·2	4·6	.	.	.	.	0·5*
28	0·8*	.	.	.	.	.	.	.	.	.	.	.
29	.		.	**16·9**	.	.	.	.	.	.	.	0·4*
30	7·6		.	2·1	.	5·2	.	.	**18·1**	.	.	**15·8***
31	.		.		.		.	6·5		0·4		4·2*
M. S.	**49**	**60**	**81**	**94**	**94**	**116**	**28**	**112**	**55**	**41**	**99**	**57**

Godišnja suma = 886 mm

III Tabela svakodnevnih opažanja vodenih taloga

Dan	Januar	Februar	Mart	April	Maj	Juni	Juli	Avgust	Septembar	Oktobar	Novembar	Decembar
№ 385			**Jaša Tomić** № 405									r. Tamiša
1	.	.	14·0	1·0	.	.	1·8	13·0	.	2·8	.	.
2	.	.	**27·3**	0·6	0·9	5·0	.	5·0	4·1	.	.	.
3	.	.	0·8●	0·8	0·4	0·3	.	.	.	.	5·4	.
4	0·2	.	.	3·8	.	.	.	3·0	.	0·3	11·8	.
5	.	.	3·2	1·0	0·7	.	.	13·7	2·3	**9·7**	2·5	.
6	.	3·0	3·8	.	0·6	.	.	0·3	.	.	.	6·5
7	0·4	6·9	.	.	3·8	.	.	1·8	.	7·5	3·3	0·5
8	.	1·6	.	.	.	.	**38·2**	0·2	.	0·2	.	.
9	.	4·0●	4·6	.	.	.	.	.	.	0·5	.	.
10	.	3·8●	3·0	1·2	.	.	10·4	.	.	.	4·7	.
11	.	5·1	.	0·6	.	.	1·3	.	.	.	9·0	1·4
12	.	2·7●	.	0·9	.	.	4·1	.	8·8	.	2·5	4·4
13	.	1·4●	.	.	.	4·0	3·5	.	.	.	.	.
14	.	.	0·6	.	.	0·5	2·2	.	.	.	14·0●	**12·3**
15	.	.	0·5	3·5	.	**25·2**	.	3·3	6·1	.	1·8	.
16	.	.	.	5·2	.	0·6	.	14·0	.	.	.	.
17	.	.	.	.	1·3	.	.	8·8	.	.	**17·7**	4·3
18	1·2●	.	.	0·5	1·2	.	.	.	.	.	2·0	8·5
19	**21·3**●	.	.	.	.	.	1·8	.	1·0	.	.	.
20	5·2	3·3	.	.	.	2·0	2·0	.	.	.	.	1·1●
21	.	1·5	8·3	1·0	.	4·8	.	.	.	.	2·6	.
22	.	1·8	0·4	**37·0**	5·4	1·5	1·7	14·4	11·0	.	.	.
23	.	**14·0**●	4·3	.	7·3	.	.	**28·8**	.	.	1·8	.
24	.	.	2·3	.	**23·5**	.	.	12·7	.	6·0	.	.
25	0·1●	0·2●	13·9●	.	.	.	.	.	6·2	.	.	.
26	9·0●	0·4	.	.	1·8	0·6	.	1·1	.	.	.	0·4●
27	2·9	2·5	.	.	.	.	.	0·4	.	.	.	.
28	3·1	.	.	9·4	.	.	.	.	.	.	.	.
29	3·0		.	10·2	.	6·6	.	2·9	**21·7**	.	.	6·5●
30	.		.	.	.	.	.	1·1	.	.	0·4●	5·2●
31	.		.		.		.	25·4		.		.
M. S.	**46**	**52**	**87**	**77**	**47**	**51**	**67**	**150**	**61**	**27**	**80**	**51**

Godišnja suma = 796 mm

Dan	Januar	Februar	Mart	April	Maj	Juni	Juli	Avgust	Septembar	Oktobar	Novembar	Decembar
№ 386			**Konak** № 403									r. Tamiša
1	.	.	8·0	.	.	.	1·4	0·1	.	2·3	.	.
2	0·5●	.	**38·5**	2·7	7·0	0·7	.	13·9	.	.	.	.
3	.	.	0·1	.	0·4	0·2	.	.	.	.	10·0	.
4	0·1	.	.	1·3	.	.	.	**24·0**	.	.	10·0	1·2
5	.	.	.	.	.	.	.	15·8	7·0	**12·0**	1·4	.
6	.	9·6	2·9	.	2·4	.	.	12·2	.	2·0	2·3	4·0
7	.	.	2·1	.	.	.	.	0·8	.	9·1	2·2	4·3
8	.	2·0	.	.	3·4	.	0·1	0·6	.	0·2	.	.
9	.	2·0	.	.	.	.	.	.	.	.	.	.
10	.	7·8●	6·2	.	0·5	.	.	.	.	.	.	.
11	.	6·0	.	1·0	.	.	3·0	.	.	.	9·7	0·7
12	.	2·8	.	1·0	.	.	3·5	.	6·0	.	3·4	5·5
13	0·1●	7·5●	.	1·1	.	0·3	5·0	.	.	.	.	.
14	.	.	0·1	0·2	.	**29·5**	**8·1**	.	.	.	.	**10·2**
15	.	.	.	2·0	.	26·0	.	8·8	5·0	.	0·3●	.
16	0·1●	.	0·6●	7·2	.	0·5	.	1·6	.	.	.	.
17	.	.	.	**34·7**	1·0	.	.	21·0	.	.	.	5·0
18	.	.	.	0·7	1·9	.	.	.	.	.	**27·6**	8·4
19	7·0●	.	.	.	.	.	4·6	.	.	.	.	.
20	**18·0**●	2·0	.	.	.	0·2	2·6	.	0·6	.	.	.
21	.	2·8	1·0	0·4	.	.	.	.	.	.	0·4	1·1●
22	.	.	4·8	20·0	2·4	27·3	1·4	18·0	**7·2**	.	1·5	.
23	.	**16·3**●	3·1	2·4	3·3	.	.	21·1	.	.	2·0	.
24	.	.	0·5	.	**30·0**	.	.	15·2	.	0·4	.	.
25	0·1●	0·3	14·9	3·0	8·1	0·6	.	0·8	5·5	9·0	.	.
26	2·0●	.	.	0·6	6·4	27·5	.	.	.	.	.	0·8●
27	3·5	1·9	.	.	3·3	.	1·4	0·2	.	.	.	.
28	.	.	.	6·0	.	.	.	.	.	.	.	.
29	4·9		.	5·0	.	8·0	.	8·3	.	.	.	9·2●
30	0·9		.	.	.	.	.	3·0	.	.	0·5●	5·0●
31	.		.		.		.	1·8		.		.
M. S.	**37**	**61**	**83**	**89**	**70**	**121**	**31**	**167**	**31**	**35**	**71**	**55**

Godišnja suma = 851 mm

Dan	Januar	Februar	Mart	April	Maj	Juni	Juli	Avgust	Septembar	Oktobar	Novembar	Decembar
№ 387			**Margitica** № 973									r. Tamiša
1	.	.	9·8	1·8	.	.	0·8	17·0	.	.	.	.
2	.	.	**26·6**	.	3·6	.	.	1·7	.	.	.	.
3	.	.	.	.	1·3	.	.	.	.	.	7·1	.
4	.	.	.	.	.	.	.	.	.	.	12·3	.
5	.	3·2	1·3	0·6	.	.	.	10·2	.	**22·9**	4·3	.
6	.	7·5	.	.	1·9	.	.	.	3·6	.	.	8·5
7	.	.	.	.	.	.	.	.	.	11·2	.	1·4
8	.	7·5	.	.	.	.	.	6·5	.	.	.	.
9	.	3·1	7·6	.	.	.	.	.	.	.	1·3	.
10	.	3·9●	2·3	.	.	.	.	.	.	.	.	.
11	.	4·1	.	1·7	.	.	.	.	.	.	9·7	.
12	0·7●	3·6	.	1·2	.	.	**6·5**	.	4·3	.	4·7	6·1
13	.	1·3●	.	.	.	.	.	.	.	.	.	.
14	.	.	.	.	.	.	.	.	.	.	7·9	**10·1**
15	.	.	.	.	.	28·0	.	6·7	.	.	1·2	.
16	.	.	.	4·7	.	.	.	16·5	.	.	.	3·5
17	.	.	.	**21·9**	.	.	.	5·6	.	.	**36·1**	4·3
18	.	.	.	4·1	.	.	.	.	.	.	.	5·4
19	**14·7**●	.	.	.	.	.	2·1	.	.	.	.	.
20	5·9●	2·2	.	.	.	.	1·3	.	.	.	.	4·2
21	.	1·7	2·3	.	1·3	22·9	.	.	.	.	.	.
22	.	.	.	18·5	.	2·6	.	16·5	**15·6**	.	.	.
23	.	**9·8**●	3·2	.	.	.	.	**33·2**	.	.	5·1	.
24	.	.	3·8	.	**24·7**	.	.	5·7	.	19·3	.	.
25	.	3·7	9·8	.	.	.	.	.	4·3	.	.	.
26	6·9●	5·6	.	.	.	**85·6**	1·6	.	.	.	.	.
27	.	2·3	.	.	.	.	.	.	.	.	.	.
28	3·4	.	.	7·9	.	.	.	.	.	.	.	.
29	2·1		.	7·8	.	7·6	.	7·6	3·6	.	.	9·4●
30	.		.	.	.	.	.	.	.	.	1·6●	3·4●
31	.		.		.		.	9·6		.		.
M. S.	**34**	**60**	**67**	**70**	**33**	**147**	**12**	**137**	**31**	**53**	**91**	**56**

Godišnja suma = 791 mm

Dan	Januar	Februar	Mart	April	Maj	Juni	Juli	Avgust	Septembar	Oktobar	Novembar	Decembar
№ 388			**Opovo** № 406									r. Tamiša
1	.	.	0·6	0·2	.	.	.	.	2·5	.	.	.
2	0·3●	.	**24·9**	1·7	.	.	0·9	9·3	.	.	.	.
3	.	0·3	23·7	0·5	1·5	.	.	1·5	1·9	.	.	.
4	.	.	.	1·3	6·2	.	.	9·8	.	0·3	9·1	.
5	0·2	.	.	13·8	.	.	.	.	.	.	12·9	1·7
6	.	2·4	1·9	.	6·5	.	.	11·7	.	**21·9**	10·2	.
7	.	5·4	5·7	.	4·2	.	.	.	.	4·4	.	8·6
8	2·2	.	.	.	0·3	.	.	14·6	.	16·5	.	1·7
9	0·5	**11·7**	.	.	.	.	1·9	3·2	.	.	.	.
10	.	3·0	7·7	.	.	.	0·2	.	.	.	0·5	.
11	.	1·5●	2·6	0·7	.	.	.	.	.	.	2·2	.
12	.	6·6	.	1·4	.	.	.	.	1·2	.	18·8	0·8
13	1·6●	4·8●	.	1·8	.	5·5	2·9	.	4·2	.	0·5	6·5
14	.	.	0·3	.	.	1·0	.	.	.	.	.	.
15	.	.	.	2·9	.	.	.	.	.	.	8·5●	8·4
16	.	.	.	.	.	0·9	.	4·8	2·7	.	2·1	.
17	0·9●	.	.	4·2	.	**14·0**	.	24·1	.	.	.	1·4
18	.	.	.	**20·5**	.	0·2	.	2·1	.	.	**27·7**	0·4
19	.	.	.	3·1	1·3	.	**23·0**	.	.	.	0·5	3·9
20	**18·5**●	.	.	.	.	.	.	7·8	.	.	.	.
21	10·2●	0·3	.	.	.	8·5	.	.	.	.	.	1·3●
22	.	2·8	2·7	8·0	.	6·4	.	.	.	.	2·6	.
23	.	0·3	.	13·3	**20·4**	0·3	.	19·5	2·1	.	.	.
24	.	10·0●	2·4	.	4·6	.	.	**29·7**	.	.	0·9	.
25	.	.	.	1·0	12·5	.	.	12·3	.	9·3	.	0·2●
26	0·9●	1·1	9·7	.	12·7	6·9	.	.	**4·6**	.	.	.
27	4·9●	.	.	0·6	2·5	7·2	4·8	.	.	.	.	.
28	3·7●	.	.	9·8	.	.	.	12·6	.	.	.	.
29	2·3		.	.	.	.	.	.	.	.	.	.
30	3·2		.	.	.	11·3	.	.	.	.	.	**11·7**●
31	0·4		0·6		.		.	21·3		.		4·3●
M. S.	**50**	**50**	**83**	**85**	**73**	**62**	**34**	**184**	**19**	**52**	**97**	**51**

Godišnja suma = 840 mm

III Tabela svakodnevnih opažanja vodenih taloga

Dan	Januar	Februar	Mart	April	Maj	Juni	Juli	Avgust	September	Oktobar	Novembar	Decembar
№ 393				**Selevac** № 414							r. Dunav	
1	.	.	0·1	.	.	.	.	.	4·8	.	.	.
2	.	.	10·0	.	.	.	.	.	3·2	0·5	4·1	.
3	.	.	**16·0**	.	1·2	.	.	1·2	.	0·8	**5·3**	.
4	.	.	.	.	2·2	.	.	.	.	.	2·8	5·2
5	2·5	.	.	.	.	.	.	.	.	.	.	.
6	3·5	.	3·0	.	2·1	2·1	.	2·6	.	**6·5**	.	.
7	.	3·8	.	.	1·2	.	.	0·3	.	2·1	.	.
8	.	2·4	.	.	0·4	.	.	0·7	.	3·4	1·2	0·8
9	.	1·9	.	.	.	2·1	.	8·7	.	2·2	0·5	0·8
10	2·8	1·8	.	.	.	.	.	.	.	.	.	1·2
11	.	**6·5**	.	.	.	0·6	.	.	.	1·2	0·3	.
12	2·2	5·5	.	.	.	**8·2**	.	.	5·4	.	.	0·2
13	2·4	3·2	.	.	.	.	.	.	2·6	.	0·4	0·3
14	.	.	2·0	.	.	.	.	.	.	.	.	0·5
15	.	.	.	4·2	.	.	0·8	**10·0**	0·4	.	2·0	0·4
16	.	.	5·2	1·8	.	3·2	.	0·2	.	.	.	0·4
17	.	2·5	.	.	.	4·1	.	.	.	.	0·5	0·7
18	.	.	.	3·5	.	4·0	.	.	.	.	.	1·2
19	.	.	.	1·0	9·8	2·2	.	.	.	.	.	1·1
20	.	.	.	.	.	.	.	.	.	.	0·8	.
21	.	.	.	.	.	6·4	.	.	.	.	1·2	.
22	.	5·4	3·2	.	.	2·1	.	.	.	.	.	.
23	.	0·3	.	0·3	**10·0**	.	0·9	.	.	.	3·2	.
24	.	1·6	.	8·4	5·0	.	1·3	5·2	.	.	2·1	.
25	.	.	1·7	0·6	3·2	.	.	5·8	.	.	.	.
26	2·4*	.	.	4·6	4·5	0·8	.	8·1	.	.	2·3	.
27	2·3*	0·9	.	3·2	1·2	.	**11·5**	2·1	.	.	.	.
28	3·2*	4·0	.	**10·2**	0·5	2·0	.	.	.	.	0·4	2·2*
29	**8·2***		.	6·0	.	0·5	.	.	.	.	.	**6·2***
30	4·5		.	.	.	0·8	.	.	**17·0**	.	.	1·6*
31	0·8		.		.		.	4·2		.		.
M. S.	**35**	**40**	**41**	**44**	**41**	**39**	**15**	**49**	**33**	**17**	**27**	**23**

Godišnja suma = 404 mm

Dan	Januar	Februar	Mart	April	Maj	Juni	Juli	Avgust	September	Oktobar	Novembar	Decembar
№ 394				**Ralja** № 415							r. Dunav	
1	.	.	0·1	.	.	.	.	1·2	0·3	.	.	.
2	.	.	28·5	.	.	.	1·7	0·7	.	0·8	.	.
3	.	.	**40·9**	.	4·1	0·2	.	12·3	.	.	0·3	.
4	.	.	.	1·8	8·4	.	.	5·4	.	.	11·7	.
5	3·3	.	.	0·7	.	.	.	3·2	4·5	.	**18·5**	9·7
6	.	0·9	6·0	.	4·2	.	.	10·7	**7·2**	**14·9**	12·6	.
7	.	**16·2**	4·9	.	7·8	.	0·3	0·6	.	8·1	.	8·5
8	6·8	.	0·3	.	4·8	.	.	.	.	4·5	1·3	0·3
9	.	3·1	.	.	.	.	.	10·1	.	.	.	.
10	.	9·2	1·6	.	.	.	1·4	.	.	.	.	.
11	0·4*	6·3	2·5	1·1	.	.	0·1	.	0·8	.	.	.
12	.	12·0	.	1·5	.	.	2·2	.	0·1	.	14·4	.
13	0·9*	9·0	.	5·8	.	8·5	0·3	.	1·7	.	4·3	9·3
14	.	0·3	0·6	.	.	.	.	.	.	.	.	.
15	.	.	.	6·0	.	.	5·5	.	.	.	2·7	10·3
16	.	.	6·4	.	.	0·7	.	.	1·5	2·9	7·7	1·5
17	3·7*	.	0·4	0·1	.	8·4	.	22·8	.	.	.	0·1
18	.	.	.	16·8	.	3·4	.	7·1	.	.	17·0	0·1
19	.	.	.	0·8	6·6	.	1·7	.	.	.	2·3	1·2
20	1·2	.	.	.	.	.	4·0	.	.	.	.	2·6*
21	**14·3**	0·1	.	.	.	3·2	0·4	.	.	.	0·8	1·5*
22	.	1·8	0·5	4·5	.	**16·0**	.	.	.	.	6·3	.
23	.	.	.	**35·2**	7·8	.	0·1	15·4	3·5	.	.	.
24	.	7·3	1·5	4·4	**37·6**	.	.	8·9	.	.	8·0	.
25	.	.	.	8·4	18·1	0·1	.	24·4	.	1·7	.	.
26	3·1*	2·6	1·5	0·3	1·9	14·0	.	0·5	.	.	0·4	.
27	6·0	.	.	1·6	.	.	**25·9**	5·1	.	.	.	.
28	2·5	.	.	.	.	.	.	.	.	.	.	.
29	1·2		.	20·6	.	.	.	.	.	.	.	.
30	3·8		.	5·0	.	9·1	.	.	6·7	.	.	**13·1***
31	1·6		1·0		.		.	**47·9**		.		6·5*
M. S.	**49**	**69**	**97**	**115**	**101**	**64**	**44**	**176**	**26**	**33**	**108**	**65**

Godišnja suma = 947 mm

Dan	Januar	Februar	Mart	April	Maj	Juni	Juli	Avgust	September	Oktobar	Novembar	Decembar
№ 395				**Smederevo** № 416							r. Dunav	
1	.	.	.	.	.	.	.	.	.	.	.	.
2	.	.	27·0	0·6*	.	.	0·5	1·5	**19·0**	0·5	.	.
3	.	.	**38·2**	.	2·7	.	.	12·5	.	.	.	.
4	.	.	.	1·4	6·5	.	.	.	.	.	11·0	.
5	.	.	.	4·0	.	.	.	10·0	2·5	.	13·4	.
6	.	.	3·0	.	1·0	.	.	2·4	9·7	8·2	2·0	.
7	.	**17·0**	5·0	.	22·0	.	.	4·0	0·6	**9·5**	.	**7·0**
8	.	.	.	.	.	.	.	.	.	1·8	2·0	1·0
9	.	7·6	.	.	.	.	.	.	.	.	.	.
10	.	1·6*	2·0	.	.	.	.	0·5	.	.	.	.
11	.	5·0	1·5	.	.	.	.	.	.	.	1·5	.
12	.	10·0	.	.	.	.	12·0	.	.	.	12·0	.
13	.	10·6*	.	8·5	.	1·2	.	.	0·8	.	.	5·0
14	.	1·8	.	.	.	.	.	.	.	.	.	.
15	.	.	.	5·5	.	.	4·2	.	1·5	.	6·4*	6·4
16	.	.	5·6	.	.	6·0	.	**27·0**	.	.	6·0	.
17	1·4*	.	1·4	19·0	.	5·2	.	3·0	.	.	.	3·0
18	.	.	.	6·0	.	2·0	.	.	.	.	**14·0**	1·0
19	0·4*	.	.	.	21·0	.	.	6·2	.	.	.	1·2
20	8·0	.	.	.	.	.	.	.	.	.	.	0·6
21	**8·2**	.	.	0·6	.	4·5	**13·5**	.	.	.	.	1·4*
22	.	3·0	8·0	**38·0**	.	**50·0**	.	.	.	.	4·2	0·2*
23	.	.	.	3·0	6·0	.	8·0	23·0	0·6	.	.	.
24	.	9·0	.	.	5·3	.	.	8·5	.	.	7·0	.
25	.	.	.	7·5	**24·2**	.	.	25·0	.	1·4	.	.
26	0·8*	1·2	6·0	.	.	2·0	.	.	.	.	.	.
27	3·0	.	.	2·5	1·0	0·5	5·0	.	.	.	.	.
28	.	.	.	.	.	.	.	.	.	.	.	.
29	.		.	15·6	.	.	.	.	.	.	.	.
30	5·0		.	4·0	.	3·5	.	.	10·2	.	.	4·6*
31	.		.		.		.	25·0		.		2·4*
M. S.	**27**	**67**	**98**	**116**	**90**	**75**	**43**	**149**	**67**	**21**	**80**	**34**

Godišnja suma = 867 mm

Dan	Januar	Februar	Mart	April	Maj	Juni	Juli	Avgust	September	Oktobar	Novembar	Decembar
№ 396				**Kovin** № 418							r. Dunav	
1	.	.	20·0	0·5	.	.	1·0	.	**10·0**	.	.	.
2	.	.	35·0	.	0·6	0·5	.	.	.	3·0	.	.
3	.	.	.	.	17·2	.	.	.	.	.	3·0	.
4	.	.	.	2·0	.	.	.	17·0	8·0	.	6·0	.
5	.	**34·0**	.	.	.	.	.	12·0	.	**10·0**	10·0	.
6	.	13·0	.	.	.	.	.	.	.	5·0	.	.
7	.	.	.	.	16·0	.	.	.	.	3·5	.	6·0
8	.	15·0	.	.	.	.	.	12·0	.	.	.	.
9	.	2·0	**65·0**	.	.	.	5·0	.	.	.	.	.
10	.	3·0	.	.	.	.	**15·0**	.	.	.	7·0	.
11	.	.	.	9·0	.	.	.	.	.	.	**12·0**	.
12	.	25·0	.	7·0	.	4·0	1·0	.	1·0	.	3·0	.
13	.	.	.	.	.	.	.	.	.	1·0	3·0	4·0
14	6·0	.	.	.	.	.	.	.	1·0	.	7·0	6·0
15	.	.	.	1·0	.	1·0	.	.	.	.	.	.
16	.	.	**65·0**	6·0	.	4·0	.	**23·0**	.	.	.	4·0
17	.	.	.	28·0	.	27·0	.	.	.	.	.	3·5
18	.	.	.	7·0	8·5	.	.	.	.	.	.	.
19	.	.	.	.	.	.	11·0	.	.	.	.	3·0
20	**20·0**	.	6·0	.	.	1·0	.	.	.	.	.	.
21	5·0	3·0	.	.	.	**60·0**	.	.	.	.	3·0	2·0
22	.	.	.	**29·0**	.	.	4·0	.	.	.	.	.
23	.	4·0	.	.	2·0	.	.	15·0	3·0	.	.	.
24	.	.	.	7·0	**20·0**	.	.	20·0	.	2·0	.	.
25	.	4·0	.	5·0	2·0	0·5	.	.	.	.	.	.
26	3·0	.	.	2·5	1·0	22·0	.	.	.	.	.	.
27	.	.	.	.	.	.	.	.	.	.	.	.
28	.	.	.	.	.	.	.	.	.	.	.	.
29	2·0		.	16·0	.	3·5	.	.	**10·0**	.	.	**12·0**
30	5·0		.	.	.	2·0	.	10·0	.	.	.	2·0*
31	.		.		.		.	.		.		.
M. S.	**41**	**103**	**191**	**120**	**67**	**126**	**37**	**109**	**33**	**25**	**54**	**43**

Godišnja suma = 949 mm

III Tabela svakodnevnih opažanja vodenih taloga

n	Januar	Februar	Mart	April	Maj	Juni	Juli	Avgust	Septembar	Oktobar	Novembar	Decembar
397	**Gaj № 949**											r. Dunav
1	.	.	.	2·9	.		.	9·5	.	4·1	.	.
2	.	.	28·3	.	4·7		.	2·0	**34·9**	.	.	.
3	.	.	**29·7**	.	**29·0**		.	5·9	.	.	12·9	.
4	.	.	.	17·0	1·8		.	2·3	.	.	8·5	.
5	.	.	2·9	.	0·7		.	**46·0**	5·2	**15·3**	3·7	.
6	.	11·3	4·5	.	.		.	.	3·7	.	.	.
7	.	9·7	1·7	.	.		.	4·1	.	3·6	4·6	.
8	.	.	.	.	.		.	4·7	.	2·8	.	.
9	.	10·8	.	.	.		.	.	.	1·7	.	.
0	.	4·6*	.	.	.		.	.	.	.	.	.
1	.	8·3	.	.	.		9·4	.	.	.	12·7	.
2	.	13·5	.	9·4	.		1·2	.	.	.	4·5	.
3	.	**14·9**	.	.	.		.	.	.	.	.	.
4	.	.	.	.	.		.	.	.	.	11·4	11·3
5	.	.	6·3	9·2	.		.	.	1·3	1·4	14·9	.
6	.	.	.	1·9	.		.	20·3	.	.	.	13·7
7	.	.	.	3·6	.		.	3·9	.	.	**20·3**	**49·2**
8	.	.	.	14·7	8·9		.	.	.	.	.	11·2
9	.	.	.	2·5	.		**18·6**	.	.	.	.	5·1
0	**27·3***	.	.	.	.		.	.	.	.	.	1·8
1	.	.	6·9	.	.		.	.	.	.	.	.
2	.	2·6	.	**20·7**	.		.	22·3	4·3	.	.	.
3	.	.	.	.	.		.	15·2	.	.	9·4	.
4	.	.	3·7	6·5	15·9		.	7·9	.	3·2	.	.
5	.	10·8	11·2	.	27·0		.	.	3·7	.	.	.
6	.	.	.	.	.		3·9	9·7	.	.	.	.
7	.	.	.	.	.		.	.	.	.	.	.
8	15·3*	.	.	13·8	.		.	.	.	.	.	.
9	.		.	10·5	.		.	.	16·3	.	.	5·9*
0	4·2		.	.	.		.	6·4	.	.	.	1·2*
1	.		.		.		.	4·9		.		.
S.	**47**	**87**	**95**	**113**	**88**		**33**	**165**	**69**	**32**	**103**	**99**

Dan	Januar	Februar	Mart	April	Maj	Juni	Juli	Avgust	Septembar	Oktobar	Novembar	Decembar
№ 398	**Giljane № 419**											r. Juž. Morava
1	.	.	.	.	.	.	20·0	.	9·0	.	.	.
2	.	.	**29·0**	12·5	.	5·0	**28·0**	.	.	5·0	10·0	**25·0**
3	.	.	.	10·0	25·0	.	.	15·0	.	.	**15·0**	.
4	.	.	10·0	.	.	.	.	.	.	.	10·0	.
5	.	.	.	.	12·0	**10·0**	7·0	.	7·0	.	12·0	.
6	.	.	.	5·0	.	.	.	**18·0**	.	.	11·0	.
7	.	7·0	.	.	10·0	.	.	5·5	.	.	.	7·0
8	.	.	.	.	.	.	.	.	.	25·0	.	10·0
9	.	.	.	.	10·0	.	.	.	.	22·0	.	.
10	.	.	.	.	.	.	9·0	5·0	**15·0**	21·0	.	.
11	**17·5***	3·0	.	.	.	.	.	8·0	.	11·0	.	.
12	.	4·0	.	.	.	.	.	.	.	5·0	5·0	.
13	.	.	.	2·0	.	.	.	.	14·0	.	4·0	.
14	.	**20·0**	7·0	.	.	.	.	.	.	.	.	.
15	.	**20·0**	.	.	.	.	.	.	.	.	.	.
16	.	.	.	.	.	.	.	.	.	.	5·0	.
17	.	.	.	.	.	.	.	.	.	.	7·0	.
18	.	.	.	.	.	.	.	12·0	.	.	5·0	.
19	.	.	.	**25·0**	.	.	.	.	.	.	4·0	.
20	.	.	.	22·0	.	.	7·0	.	.	.	.	.
21	17·0	.	.	20·0	.	.	.	.	.	.	.	.
22	.	.	.	7·0	.	.	.	.	4·0	.	.	.
23	.	.	.	20·0	25·0	.	.	.	.	.	5·0	.
24	.	10·0	.	4·0	20·0	.	.	5·0	.	.	7·0	.
25	.	.	.	5·0	**30·0**	.	5·0	.	.	.	4·0	.
26	7·5*	.	.	.	.	8·0	.	.	.	.	9·0	.
27	4·0*	.	.	.	.	4·0	2·0	.	.	.	.	6·0*
28	.	.	.	.	.	.	.	.	.	.	.	.
29	.		.	.	.	.	.	.	.	.	.	.
30	.		.	.	.	.	.	.	.	.	.	.
31	2·0		.		.		.	8·0		.		.
M. S.	**48**	**64**	**46**	**133**	**132**	**27**	**78**	**77**	**49**	**89**	**113**	**48**

Godišnja suma = 904 mm

n	Januar	Februar	Mart	April	Maj	Juni	Juli	Avgust	Septembar	Oktobar	Novembar	Decembar
399	**Bostane № 420**											r. Juž. Morava
1	.	.	.	0·3	.	.	0·2	0·3	.	2·3	0·2	.
2	.	.	**28·9**	1·9	9·9	.	23·1	0·2	.	.	.	.
3	.	.	21·7*	.	3·1	1·7	.	.	.	3·6	0·3	.
4	.	1·3	.	0·9	0·2	3·7	.	**16·3**	.	.	7·0	15·6
5	.	.	.	5·4	.	.	21·4	0·9	6·5	.	21·5	**21·6**
6	.	.	.	1·2	13·5	.	3·9	5·3	.	.	**29·0**	.
7	.	0·9	4·3	.	11·3	.	.	.	.	13·2	.	9·9
8	1·0*	1·4	.	.	0·2	.	.	.	.	**28·3**	.	0·2
9	9·1*	0·3	.	.	.	0·2	.	4·3	2·3	11·4	.	.
0	0·4*	.	1·6	0·4	.	.	10·5	0·2	**12·3**	23·1	.	.
1	.	0·3*	.	0·2	1·4	.	3·0	.	.	17·0	.	.
2	0·2*	6·4	.	0·3	.	2·2	.	.	0·3	4·2	10·2	.
3	0·5*	**24·7***	.	7·8	.	.	.	.	3·9	5·3	0·3	.
4	0·4*	.	.	.	.	.	.	.	.	.	.	.
5	.	.	.	0·8	.	1·5	.	.	.	.	.	2·1
6	.	.	3·1*	13·5	.	.	.	.	.	.	4·2	.
7	0·9*	.	.	3·2	.	**9·9**	.	.	.	.	3·9*	5·3
8	2·7*	.	.	14·9	0·3	6·7	.	2·5	.	.	.	1·1
9	.	.	.	1·8	0·5	.	3·3	0·2	.	.	14·5	3·9
0	.	.	.	0·4	.	.	**29·3**	.	.	.	.	1·2*
1	10·2*	.	.	7·3	.	.	.	.	.	.	.	2·3*
2	.	12·0	0·3	6·1	**76·0**	.	.	.	.	.	11·3	.
3	.	.	.	**24·3***	6·2	0·2	.	.	.	.	6·4	.
4	.	6·0	.	8·9	23·8	.	.	3·4	.	.	3·1	.
5	2·9*	0·2*	0·9	3·1*	11·9	.	.	2·0	.	.	11·2	.
6	**12·3***	0·3	0·8	7·8	1·2	0·6	.	.	.	.	2·6*	1·3*
7	9·1*	.	.	13·2	3·4	0·3	0·4	.	.	.	.	3·2*
8	.	.	.	2·0	9·6	.	.	.	.	.	.	.
9	0·1		.	2·5	.	.	.	.	.	.	2·5*	3·1*
0	4·2		.	1·2	.	1·0	.	.	.	.	.	1·1*
1	.		.		.		3·9	.		1·3		.
S.	**54**	**54**	**62**	**129**	**173**	**28**	**99**	**36**	**25**	**110**	**128**	**72**

Godišnja suma = 970 mm

Dan	Januar	Februar	Mart	April	Maj	Juni	Juli	Avgust	Septembar	Oktobar	Novembar	Decembar
№ 400	**Domorovce № 421**											r. Juž Morava
1	.	.	.	.	.	.	**30·0**	.	.	.	.	.
2	.	.	18·0	.	15·0	.	4·5	.	.	1·5	.	.
3	.	.	**40·0**	5·3	.	.	3·5	.	.	2·5	.	.
4	.	.	.	5·3	.	3·0	.	**10·0**	.	.	10·0	8·5
5	.	.	.	.	5·4	.	25·0	.	**10·0**	.	**19·0**	**25·0**
6	.	.	.	.	10·0	.	.	.	.	.	13·0	.
7	.	2·3	3·4	.	1·5	.	.	.	.	10·0	.	6·5
8	.	.	.	.	5·0	.	.	.	.	**56·5**	.	.
9	**15·0***	.	.	.	.	.	.	.	.	15·0	.	.
10	**15·0***	.	.	.	.	.	10·0	6·0	.	12·5	.	.
11	.	.	.	.	.	.	.	.	.	6·5	.	.
12	.	4·5	.	.	.	.	.	.	.	.	.	.
13	.	**25·0**	.	5·0	.	.	.	.	.	.	15·0	.
14	.	.	.	.	.	1·5	.	.	5·0	.	2·0	.
15	.	.	.	.	.	.	.	.	.	.	.	.
16	.	.	.	**40·0**	.	.	.	.	.	.	7·0	.
17	.	.	5·0	5·0	.	8·0	.	.	.	.	.	5·0
18	.	.	.	.	.	.	.	.	.	.	9·0	.
19	4·3*	.	.	.	2·5	.	.	.	.	.	.	.
20	.	.	.	.	.	.	.	.	.	.	.	1·5*
21	4·5	.	.	5·0	.	.	.	.	.	.	.	.
22	.	9·0	.	5·3	.	**15·0**	.	9·0	.	.	.	.
23	.	.	.	25·0	25·0	.	.	.	**10·0**	.	10·0	.
24	.	4·5*	.	5·0	**30·0**	.	.	.	.	.	6·5	.
25	4·5*	.	.	10·0	8·0	.	.	.	.	.	.	.
26	.	.	.	.	3·0	.	.	.	.	.	15·0	.
27	.	.	.	10·0	10·0	10·0	.	.	.	.	.	.
28	.	.	.	.	8·0	.	.	.	.	.	.	.
29	.		.	.	.	.	.	.	.	.	1·0*	3·0*
30	3·0		.	.	.	.	.	.	.	.	1·5*	6·0
31	.		.		.		.	.		5·0		.
M. S.	**46**	**45**	**66**	**121**	**123**	**38**	**73**	**25**	**25**	**110**	**109**	**56**

Godišnja suma = 837 mm

III Tabela svakodnevnih opažanja vodenih taloga

Dan	Januar	Februar	Mart	April	Maj	Juni	Juli	Avgust	Septembar	Oktobar	Novembar	Decembar
№ 401	**Preševo** № 422							r. Juž. Morava				
1	.	.	.	.	10·5	.	**20·2**	.	.	6·4	.	.
2	.	.	.	.	.	.	8·3	.	4·7	.	.	.
3	.	1·0	**55·0**	10·0	.	6·0	.	.	2·6	.	7·2	.
4	4·0	.	.	.	5·5	.	.	**16·5**	3·2	.	23·8	**39·6**
5	.	.	.	10·0	7·5	.	.	.	.	.	16·9	.
6	.	.	.	.	10·0	.	.	.	.	15·2	.	1·4
7	.	.	13·5	.	.	.	.	.	3·7	7·1	.	1·9
8	5·0●✱	2·5	.	.	.	.	.	.	.	**26·7**	.	.
9	3·0✱	.	.	.	.	.	15·3	.	1·6	6·8	.	.
10	1·4✱	.	.	.	.	.	16·3	.	.	6·3	.	.
11	.	1·1✱	.	.	.	.	.	.	.	.	.	.
12	.	.	.	.	.	.	.	.	.	1·4	9·0	.
13	2·0✱	**17·0**●✱	.	9·0	.	3·0	.	.	**17·8**	.	.	1·3
14	.	2·3✱	.	.	.	.	.	.	.	.	.	4·7
15	.	2·2✱	.	.	.	.	.	.	.	.	.	.
16	.	.	.	10·0	.	6·0	.	.	.	.	.	9·0
17	2·5✱	.	.	10·0	.	.	.	.	.	.	.	.
18	2·0✱	.	.	6·7	.	.	.	.	.	.	9·6	3·3
19	.	.	.	.	.	.	.	.	.	.	.	.
20	5·0	.	.	3·5	.	.	.	.	.	.	.	1·2✱
21	.	.	.	20·2	.	.	.	.	.	.	4·9	.
22	.	5·7	.	.	.	8·0	.	.	8·2	.	.	.
23	.	.	.	**30·7**	**30·4**	.	.	.	.	.	19·2	.
24	**6·0**✱	.	.	.	3·0	.	.	.	.	.	.	.
25	1·2✱	6·2✱	.	.	.	.	.	.	.	.	**28·3**✱	0·7✱
26	2·5	.	.	.	.	6·0	.	.	.	.	1·2	.
27	.	.	.	10·6	.	.	.	.	.	.	.	0·8✱
28	.	.	.	.	.	.	4·2	.	.	.	.	4·6✱
29	.	.	.	.	.	**36·0**	.	.	.	.	5·8	5·8✱
30	.	.	.	.	.	**23·6**	.	.	2·7	.	.	.
31	.		.		.		3·2	.		18·3		.
M. S.	**35**	**38**	**69**	**121**	**67**	**89**	**68**	**17**	**45**	**88**	**126**	**74**

Godišnja suma = 837 mm

Dan	Januar	Februar	Mart	April	Maj	Juni	Juli	Avgust	Septembar	Oktobar	Novembar	Decembar
№ 402	**Vranje** № 423							r. Juž. Morava				
1	.	.	1·8	.	13·2	.	2·0	.	.	4·5	.	.
2	.	.	**39·6**✱	5·5	1·5●▲	0·9	**15·5**	.	0·6	6·2	.	.
3	.	.	.	2·4	14·2●▲	1·1	0·5	0·3	.	.	0·4	.
4	2·4	.	.	7·8	7·7	1·5	3·0	**15·2**	7·0	.	15·0	24·0
5	.	0·3	3·3	.	4·4	**9·1**	10·5	0·5	1·6	.	11·2	**27·0**
6	.	5·4	7·5	.	1·9	.	.	0·3	.	1·9	7·0	3·8
7	.	.	.	.	0·5	.	.	.	0·3	10·2	0·4	7·5
8	5·6	0·4	.	.	.	1·0	.	0·5	.	**69·0**	.	.
9	1·2✱	1·1	.	.	.	.	.	.	.	11·6	.	.
10	0·5✱	1·1✱	0·9	.	.	.	0·8	.	.	17·4	.	.
11	.	0·5	.	0·6	.	.	.	.	2·0	2·0	.	.
12	.	**26·4**●✱	.	8·4	.	.	.	.	.	0·9	10·5	.
13	.	1·3✱	1·4	.	.	0·3	.	.	7·2	.	0·4●✱	.
14	.	.	.	.	.	4·5	.	11·0	.	.	.	0·4
15	.	.	.	13·5	.	.	.	.	.	.	4·5	.
16	.	.	6·2	8·2	.	0·5	.	.	.	.	4·0	6·5
17	1·2✱	.	.	3·2	.	1·0	.	5·2	.	.	.	1·8
18	1·7✱	.	.	2·1	.	.	.	.	.	.	11·4	.
19	2·1✱	.	.	4·2	5·3	.	5·6	.	.	.	.	0·2
20	**8·6**✱	.	.	9·7	.	.	5·3	.	.	.	.	.
21	.	10·9	2·3	4·6	.	.	.	.	.	.	.	.
22	.	.	.	**16·0**	40·6	.	.	.	1·0	.	3·0	.
23	.	7·5	.	7·1	**48·9**	0·2	.	0·5	**9·0**	.	**19·9**	.
24	4·2✱	.	.	6·7	16·6	.	.	0·5	.	.	2·1	.
25	8·4✱	.	1·3	0·9	0·3	1·0	.	0·5	.	.	2·0	.
26	7·6✱	.	.	8·4	0·6	2·5	.	0·6	.	.	6·0	.
27	.	.	.	.	0·9	3·0	0·2	.	.	.	.	.
28	0·3	.	.	0·7	.	.	2·0	.	.	.	.	.
29	6·2	.	.	2·2	.	2·0	.	.	2·5	.	.	.
30	.	.	.	.	.	7·5	.	0·2	1·1	.	1·0✱	3·0✱
31	.		.		0·2		.	1·3		1·0		.
M. S.	**50**	**55**	**64**	**112**	**157**	**36**	**45**	**37**	**32**	**125**	**99**	**74**

Godišnja suma = 886 mm

Dan	Januar	Februar	Mart	April	Maj	Juni	Juli	Avgust	Septembar	Oktobar	Novembar	Decembar
№ 403	**Stari Glog** № 424							r. Juž. Morava				
1	.	.	.	.	.	.	8·5	.	.	12·4	3·8	.
2	.	.	12·5	.	.	**18·3**	5·7	.	.	15·8	.	.
3	.	.	17·4●✱	.	.	5·2	7·6	6·3	.	.	.	19·8
4	.	.	.	.	.	.	.	.	8·6	13·5	.	**28·7**
5	.	8·9✱	.	.	.	6·8	9·3	.	.	.	.	5·3
6	.	.	12·6	.	7·3	.	.	.	6·9	8·3	5·7	19·5
7	.	7·3	.	2·5	.	.	.	.	.	10·2	.	.
8	.	.	.	.	.	7·5	.	8·5	.	**18·7**	.	.
9	8·3	.	.	.	.	12·4	.	.	.	.	.	.
10	**19·5**✱	.	.	.	.	.	.	.	9·3	.	.	.
11	6·4✱	10·5	.	.	.	.	.	.	6·4	12·8	15·6	.
12	.	.	.	5·2	.	.	.	.	.	.	12·7	.
13	.	.	.	.	.	.	.	.	8·4	.	16·9	.
14	.	12·4	.	.	.	.	.	.	.	.	12·3✱	.
15	.	.	.	**18·6**	.	.	.	**10·3**	10·6	.	.	.
16	.	.	**18·7**	14·3	.	.	.	.	.	.	.	.
17	.	.	.	10·1	.	13·9	8·3	.	.	.	.	.
18	.	.	.	.	.	.	9·5	.	.	.	13·6	.
19	.	.	.	5·2	.	.	.	.	3·5	.	.	2·5✱
20	.	.	.	2·5	.	.	.	.	.	.	.	.
21	4·8	15·6✱	12·5	8·3	.	.	.	.	.	.	.	.
22	.	.	.	5·4	.	.	.	.	9·8	.	.	.
23	15·2✱	.	.	2·8	.	.	.	3·8	.	.	**25·8**	.
24	.	**18·5**●✱	.	3·4	9·7	.	.	.	.	.	.	.
25	18·5✱	.	.	8·2	18·9	.	.	.	.	.	14·5	4·5✱
26	9·2✱	.	.	.	**20·2**	.	.	9·5	.	.	.	.
27	.	.	.	7·6	8·4	4·7	**12·3**	.	.	.	8·3✱	.
28	.	.	.	2·4	.	.	5·4	.	.	.	.	.
29	8·5		.	3·7	.	.	.	.	.	.	14·5✱	6·8✱
30	.		.	.	.	14·9	.	.	**14·6**	.	12·8✱	.
31	.		.		.		.	.		13·2		10·3✱
M. S.	**90**	**73**	**74**	**100**	**65**	**84**	**67**	**38**	**78**	**105**	**157**	**97**

Godišnja suma = 1028 mm

Dan	Januar	Februar	Mart	April	Maj	Juni	Juli	Avgust	Septembar	Oktobar	Novembar	Decembar
№ 404	**Vladičin Han** № 425							r. Juž. Morava				
1	.	.	.	.	.	.	.	.	.	11·2	.	.
2	.	.	**40·3**	.	.	7·4	**20·1**	.	6·4	.	.	.
3	.	.	.	.	4·3	.	.	.	.	.	11·5	12·2
4	.	.	.	.	.	.	.	**30·2**	12·3	.	14·0	**31·3**
5	.	8·1	.	.	.	.	.	.	.	6·3	7·0	20·0
6	.	.	13·0	.	.	.	.	.	.	9·4	.	15·0
7	.	.	.	.	.	.	.	.	.	30·1	.	.
8	15·0	.	.	.	.	**26·0**	.	.	.	**38·1**	.	.
9	8·0●✱	.	.	.	.	9·4	.	.	.	12·0	.	.
10	.	.	.	.	.	.	.	.	.	.	.	.
11	.	4·3	.	.	.	.	.	.	.	.	.	.
12	.	**39·4**	.	.	.	.	.	.	.	.	.	.
13	.	9·4✱	.	.	.	.	.	.	5·3	.	.	.
14	.	.	.	.	.	.	.	.	.	.	.	9·1
15	.	.	.	.	.	5·2	.	.	.	.	.	.
16	.	.	9·3	14·4	.	9·2	.	.	.	.	.	.
17	9·3✱	.	.	.	.	.	10·1	.	.	.	.	17·0✱
18	.	.	.	19·1	9·0	.	.	5·3	.	.	.	.
19	.	.	.	.	.	.	15·2	.	.	.	8·3	.
20	.	.	.	9·2	.	.	.	.	.	.	.	.
21	.	19·1	.	.	.	.	.	.	.	.	**22·5**	.
22	.	.	.	**26·5**	**22·0**	.	.	.	6·2	.	.	.
23	.	6·2✱	.	13·0	18·3	.	.	5·4	.	.	.	.
24	11·3✱	.	.	.	.	.	.	.	.	.	.	.
25	**16·1**✱	.	.	10·0	.	17·3	.	6·2	.	.	.	.
26	4·2✱	.	.	15·0	5·1	.	.	.	.	.	.	.
27	.	.	.	.	.	.	.	.	.	.	.	.
28	5·4	.	.	7·0	.	.	.	.	.	.	.	.
29	13·3		.	.	.	.	.	.	**16·0**	.	.	7·0✱
30	.		.	.	.	7·0	.	19·2	9·3	.	.	3·0✱
31	.		.		.		.	11·0		.		.
M. S.	**83**	**87**	**63**	**114**	**59**	**82**	**45**	**77**	**56**	**107**	**63**	**115**

Godišnja suma = 951 mm

Januar	Februar	Mart	April	Maj	Juni	Juli	Avgust	Septembar	Oktobar	Novembar	Decembar
05	**Surdulica** № 426						r. Juž. Morava				
				12·0				2·4	2·6		
		22·4		6·0		**39·5**			9·6		
			8·5	6·0		3·7	4·5		6·6		
			3·8	8·7			**26·2**			8·4	5·6
			3·5	2·3		2·0				**14·0**	**36·0**
							2·0		7·8	7·8	24·0
							7·2		4·5	3·0	
2·0*					3·5		5·0		20·4		
1·5*									**33·6**	3·7	
1·0*		15·4				4·5		8·0	17·2		
1·5*									14·1		
1·0*								12·0			
		3·5						6·0	3·5	7·8	
									0·1	0·3	
			24·0		2·0			10·0	0·2	4·1	1·9
		12·5	8·5		4·0						
			12·7		2·0						
	4·5		7·4			17·0	10·0			8·0	5·0
	7·4						4·0			4·7	
3·8			7·5			34·0					1·2● *
6·6	**10·5**		13·4								
		15·0	**25·0**	12·0			12·0			7·0	1·0*
			14·0	**28·0**			8·0	**14·0**		10·0	1·5*
	1·7*		13·0	8·0			10·0	0·8		11·0	
1·5*			8·4● *	4·5	3·0				0·3		
1·2*		8·4	12·0	8·6	**5·0**						
							10·0			1·7	
			6·0								
			4·5							1·2*	
								5·3		7·0	8·5*
20	**24**	**77**	**172**	**96**	**20**	**101**	**99**	**59**	**121**	**100**	**85**

Godišnja suma = 974 mm

Dan	Januar	Februar	Mart	April	Maj	Juni	Juli	Avgust	Septembar	Oktobar	Novembar	Decembar
№ 406	**Džep** № 427						r. Juž Morava					
1			**29·0**				6·2			7·9		
2			16·0				3·1					5·1
3	3·5			6·0	12·0			12·3			16·2	3·2
4					4·0		1·4	**19·4**	5·2			10·6
5					8·0		2·0			12·7	**19·3**	
6	1·0							4·1			7·1	3·2
7			12·0					5 2		**49·2**		
8	2·0							6·2		2·1		
9	1·5					3·0				23·6		
10	**30·0***		2·0	2·0			22·8			12·7		
11	4·0*											
12		2·0*		1·0						30·1		
13		**4·0**							3·1			
14												6·2
15		3·0		20·0							18·2● *	
16			10·0	10·0								
17	5·0*			19·0		4·0	27·1	3·1				
18				12·0	9·0							1·5
19						3·0	**45·7**					2·3
20				6·0								1·2*
21		3·0		20·0		4·0						**3·1***
22		2·0		10·0	**20·0**							
23	20·0*			22·0	10·0						15·1	4·2*
24	9·0*	**4·0***			5·0			4·2				12·9*
25	5·0*			3·0	**20·0**			2·3				
26				**25·0**								10·6*
27		2·0					0·3					
28				8·0		**8·0**					5·0*	4·4*
29									**5·4**		11·0*	12·3*
30							0·2		4·2			19·2*
31								3·1				**22·8***
M. S.	**81**	**20**	**69**	**164**	**88**	**22**	**109**	**60**	**18**	**138**	**92**	**123**

Godišnja suma = 984 mm

Januar	Februar	Mart	April	Maj	Juni	Juli	Avgust	Septembar	Oktobar	Novembar	Decembar
07	**Klisura** № 428						r. Juž. Morava				
			3·0	16·3		20·8			7·2		
		19·5● *	4·0● *	4·5	2·2	7·1	1·4	18·7	9·0		
2·4● *			2·5*	**3·7**		2·3	12·8			5·8	
			1·0	5·5		9·1	16·3	4·0		6·5	**30·0**
			6·4	7·0		16·0		5·3	6·0	20·6	1·7
	3·2	5·0					4·0		3·2	**26·8**	19·7
							2·7	1·4	**20·7**	1·5	1·5
8·0*									15·7		
4·5*	1·0					2·7			6·5		
1·7*	1·2*	3·7				2·8		1·7	7·0		
1·1*	1·2										
	**22·6● *		4·1							12·6● *	
	4·5*	1·5						**25·8**	2·3		
										1·2● *	2·8
			5·7		5·5				3·7	8·5	
5·4*		1·7● *	1·7		4·5		7·2				3·5
2·6*			6·0	20·0		3·0	1·7				1·3
				5·6						6·0	1·2
			2·2			**34·5**					3·0*
12·4● *	6·2		**19·5**								2·2*
	18·2● *	4·7	2·2							2·3	
			12·7	**23·2**	3·3	9·8		4·8		3·5	
	5·5*		5·5● *	17·8			6 5			14·4	
5·3*			6·0	18·3			3·1				
22·5*	1·5		1·8● *	15·0	**34·2**		7·0			14·2*	
11·8*			10·0	16·1	10·5		4·5				
			5·8			4·5					3·4*
1·4			8·1				5·4			2·6*	7·3*
4·8			1·5	3·8				12·3		2·5*	10·8*
2·0				1·1	16·3			2·3	1·5		
							22·6				
86	**65**	**36**	**110**	**158**	**77**	**113**	**95**	**76**	**83**	**129**	**88**

Godišnja suma = 1116 mm

Dan	Januar	Februar	Mart	April	Maj	Juni	Juli	Avgust	Septembar	Oktobar	Novembar	Decembar
№ 408	**Vlasina** № 429						r. Juž. Morava					
1					19·2		23·5			14·3		
2			**25·0**		11·4	2·3	16·7	4·1	26·6	16·5		
3				4·1	9·2						6·2	
4	3·1*			3·2	6·1		23·3	11·9	3·4		24·1	**47·5**
5					12·4		**53·5**		13·8		**33·3**	
6							6·4	12·8		18·2	26·2	37·3
7		6·2*				2·7		11·2	4·2	11·4	4·2	
8	6·2*									**46·6**		
9	11·1*						3·6	3·3		39·1		
10							10·0					
11				6·3								
12		11·1*		4·1						11·9	24·6	
13		23·3*	3·2						**41·5**		6·4	
14						3·5		**19·7**				4·2
15				13·3		14·1	4·4				18·3	
16			6·4*	6·0								8·6
17	3·1*			4·2	4·5	3·4	16·6	4·6				
18							4·7				11·7	
19					15·0		42·3					4·4
20				**23·3**								3·0
21	14·5*	**30·2**	8·0									
22				21·1		3·4	11·0		8·1			
23				11·4	**36·2**	11·5		11·4			30·9	
24		8·5*		12·1	16·4			6·5		1·3		
25	13·2*			6·2	11·2	37·6		13·5			11·1	
26	9·3*		5·4*	14·3	8·4	**45·5**		12·3				
27							3·9					
28				11·3				4·7				7·7
29	**27·0**			4·1	2·6						3·0	6·3
30	3·0				3·4	23·0			16·4			
31	3·5							14·0		4·7		
M. S.	**94**	**79**	**48**	**145**	**156**	**147**	**220**	**130**	**114**	**164**	**200**	**119**

Godišnja suma = 1616 mm

413 **Sijarinska Banja № 434** r. Juž. Morava

Januar	Februar	Mart	April	Maj	Juni	Juli	Avgust	Septembar	Oktobar	Novembar	Decembar
.	.	.	.	.	.	.	.	15·0	.	.	.
.	.	**40·0**	.	.	.	.	.	.	.	.	.
.	.	38·0*	.	.	.	.	10·0	.	.	20·0	.
.	.	.	.	.	.	.	.	.	20·0		29·0
.	.	.	.	.	.	.	.	.	15·0	.	.
.	.	.	.	.	.	20·0	.	.	20·0	.	.
.	.	.	.	.	.	23·0	.	.	.	.	.
50·0*	.	.	.	.	.	18·0	.	.	.	15·0	20·0
.	.	.	.	.	.	.	.	.	**30·0**	.	.
18·0*	.	.	.	.	.	.	.	.	18·0	.	.
.	26 0	.	15·0	.	.	.	20·0	**35·0**	.	.	.
.	25·0*	.	.	.	10·0	.	.	.	.	.	.
.	.	19·0*	10·0	.	.	**25·0**	.	.	.	10·0*	.
.	.	.	5·0	.	12·0	.	.	.	.	.	.
.	.	.	12·0	.	.	16·0	.	.	10·0	.	.
.	.	.	.	20·0	.	.	.	.	20·0	.	.
.	.	.	.	.	.	.	.	.	15·0	.	.
.	.	.	.	.	15·0	.	.	.	17·0	25·0	.
.	.	.	16·0	15·0	.	10·0	.	.	.	24·0	10 0*
.	.	.	.	.	.	.	.	.	.	18 0	.
.	**30·0**	10·0	.	.	.	.	18·0	23·0	.	.	.
.	20·0*	.	.	30·0	.	.	.	.	.	16·0	.
.	.	.	30·0	**45·0**	.	.	.	.	.	.	.
.	.	.	.	20·0	.	.	.	.	.	.	.
.	.	.	35·0	.	.	.	.	.	.	.	.
40·0*	.	.	**40·0**	.	.	.	**35·0**	.	.	10 0*	.
10·0*	.	.	.	.	**36·0**	.	.	18·0	.	.	.
.	.	.	.	.	.	.	.	.	.	**30·0***	**35·0***
.	.	.	15·0	.	.	.	25·0	20·0	.	.	.
.	.	.	20·0	.	.	.	.	.	.	.	.
.	.	.	.	.	.	.	.	.	.	.	.
118	**101**	**107**	**198**	**130**	**73**	**112**	**108**	**111**	**165**	**168**	**94**

Godišnja suma = 1485 mm

№ 414 **Ivan Kula № 435** r. Juž. Morava

Dan	Januar	Februar	Mart	April	Maj	Juni	Juli	Avgust	Septembar	Oktobar	Novembar	Decembar
1	.	5·0*	.	5·0	10·0	5·0	.	8·0	10·0	**10·0**	.	1·5
2	.	6·0*	**20·0**	4·0	3·0	10·0	.	6·0	3·0	4 0	7·0	.
3	.	.	12·0	.	9·0	1·0	10·0	.	5·0	.	3·0	.
4	.	.	.	.	17·0	.	6·0	.	.	.	.	.
5	.	.	.	.	1·0	.	2·0	.	.	7·0	.	6·3
6	.	5·0*	.	3·0*	.	15·0	.	**10·0**	8·0	.	.	.
7	.	4·0*	4·0	.	.	2·0	.	3·0	.	.	8·0	.
8	5·0*	**7·0***	.	.	.	.	17·0	.	.	**10·0**	5 0	.
9	8·0*	.	8·0	7·0	**21·0**	.	1·0	.	.	.	1·0	.
10	3·0*	.	.	3·0	4·0	6·0	.	5·0	10·0	.	.	4·3
11	2·0*	.	.	8·0	.	1·0	.	.	.	.	.	.
12	.	.	10·0	.	.	.	15·0	.	.	8·0	.	.
13	.	**8·0**	.	.	.	.	10·0	.	.	.	**12·0**	.
14	.	5·0	.	.	.	.	1·0	.	.	.	6·0	5·8
15	4·0*	.	.	.	17·0	.	.	.	.	.	.	.
16	.	.	.	8·0	1·0	**28·5**	.	.	.	**10·0**	5·0	3·0*
17	.	.	.	9·0	10·0	19·0	.	5·0	.	.	.	.
18	.	.	.	**18·0**	2·0	.	8·0	3·0	.	.	.	.
19	5·0*	.	.	1·0	6·0	.	10·0	.	.	.	.	8·2*
20	.	**8·0***	.	.	.	.	28·0	.	.	.	10·0	.
21	.	.	.	.	.	.	10·0	**10·0**	.	**10·0**	.	.
22	.	.	.	3·0	.	.	**30·0**	.	.	.	.	.
23	.	.	.	5·0*	.	4·0	.	.	.	3·0	.	.
24	.	.	.	.	.	.	5·5	.	.	.	10·0*	.
25	.	.	.	8·0*	10·0	.	.	**10·0**	.	.	1·0	.
26	.	.	.	3·0	1·0	8·0	.	.	.	.	.	.
27	.	.	.	2·0	8·0	7·0	.	.	.	.	.	**10·5***
28	**10·0**	.	.	.	.	18·0	.	4·0	10·0	.	.	.
29	5·0*	.	.	8·0	6·0	3·0	.	8·0	**17·0**	.	4·0*	.
30	8·0	.	.	.	5·0	2·0	.	.	9·0	.	8·0*	.
31	3·0		.		.		.	.		.		.
M. S.	**53**	**48**	**54**	**95**	**131**	**130**	**154**	**72**	**72**	**62**	**80**	**40**

Godišnja suma = 991 mm

415 **Lipovica (Oruglica) № 436** r. Juž. Morava

Januar	Februar	Mart	April	Maj	Juni	Juli	Avgust	Septembar	Oktobar	Novembar	Decembar
.	.	.	.	.	.	17·1	.	3·4	.	.	.
.	.	17·8	.	.	.	**36·3**	5·7	10·6	5·1	.	.
.	.	**49·8***	6·8	.	6·8	7·0	.	.	.	.	8·6
4·3*	.	.	12·1	.	12·1	.	**17·1**	15·8	.	14·3	**19·3**
.	.	.	.	10·3	.	.	2·1	6·1	.	**25·2**	10·8
.	.	.	.	8·5	.	.	1·1	**17·6**	16 3	21·4	.
.	6·5*	13·7	.	6·7	.	.	4·4	.	.	.	.
3·2*	.	.	.	11·4	.	.	3·1	.	**35·9**	.	.
11·3*	.	.	.	.	17·1	.	.	.	20·6	.	.
10·1*	.	.	.	.	.	.	3·7	.	27·8	.	.
2·1*	5·5*	.	.	.	.	.	.	.	6·1	.	.
1·2*	2·5	.	.	.	.	14·1	.	.	.	.	.
.	**28·1***	.	.	.	.	.	.	.	8·6	23·1*	.
6·5*	3·1*	.	.	.	.	.	.	.	.	.	.
.	2·2*	.	.	.	.	.	.	.	.	.	.
.	.	.	24·0	.	15·2	.	.	.	.	12·2*	4·3
3·4*	.	10·8*	5 6	.	18·7	.	.	.	.	.	5·1
4·2*	.	.	.	.	10·1	.	5·2	.	.	.	4·4
.	.	.	4·4	.	.	24·3	.	.	.	.	.
.	.	.	8·9	.	.	16·5	.	.	.	.	5·3
4·3*	.	.	10·9	.	.	.	.	.	.	.	.
.	4·9*	.	6·6	.	.	.	.	.	.	.	.
.	.	.	**26·4**	21·1	.	.	.	.	.	.	.
5·5*	7·5*	.	5·6	**22·0**	.	.	10·1	15·5	.	.	3·1*
.	.	.	12·3	5 6	.	.	2·7	.	.	9·3*	.
9·3*	.	.	2·1	6·2	**25·2**	3·5	.	.	.	8·4*	.
5·6*	.	.	20·0	.	6·5	7·3	6·0	.	.	.	.
.	.	.	.	.	.	.	4·0	.	.	1·1*	.
.	.	.	.	.	.	.	.	.	.	9·8*	10·8*
.	.	.	15·0	.	.	.	.	14·2	.	.	11·5*
1·1*		.		.		.			.		.
72	**60**	**92**	**161**	**92**	**112**	**126**	**65**	**83**	**120**	**125**	**83**

Godišnja suma = 1191 mm

№ 416 **Lebane № 437** r. Juž. Morava

1	.	.	.	.	7·5	.	.	.	14·0	5·2	.	.
2	.	.	**43·2**	3·0	6·0	18·4	**20·5**	3·2	4·6	8·4	.	.
3	3·1	.	.	4·2	5·1	.	.	.	.	.	6·2	.
4	.	.	.	.	8·2	.	.	**17·0**	7·3	.	**23·0**	**32·0**
5	.	.	.	.	7·3	5·6	12·0	.	**19·2**	6·5	3·5	.
6	.	6·2	6·3	.	.	.	.	2·4	.	7·3	.	.
7	.	.	.	.	2·4	.	.	.	.	**24·0**	.	.
8	12·3	.	.	.	.	.	.	1·5	.	12·6	.	.
9	3·2*	2·4	.	.	.	.	12·7	.	.	18·4	.	.
10	4·6*	4·0	.	.	.	.	7·3	.	.	4·6	.	.
11	.	3·8	.	.	.	.	.	.	.	9·2	.	.
12	.	**30·0**	.	7·0	.	.	.	.	.	2·5	.	.
13	4·2*	.	.	.	.	.	1·4	.	.	.	.	.
14	.	.	.	.	.	.	.	.	.	.	.	.
15	.	.	.	5·5	.	15·2	1·6	.	.	.	8·7	.
16	6·4*	.	10·7	.	.	10·0	.	.	.	.	.	.
17	7·8*	.	.	3·4	.	.	18·2	6·0	.	1·2	.	.
18	.	.	.	5·3	12·5	.	10·0	.	.	1·4	.	4·1
19	.	.	.	.	.	.	13·8	.	.	.	.	.
20	8·7	.	.	6·7	.	.	.	.	.	.	.	.
21	.	10·3	.	3·5	.	8·3	.	.	.	.	.	.
22	.	.	.	1·6	3·6	.	.	.	.	.	.	.
23	.	16·7*	.	**27·0**	**24·2**	.	.	8·3	.	.	14·1	.
24	.	.	.	14·0	10·0	.	.	3·1	.	.	.	.
25	**19·4***	.	.	.	.	3·0	.	.	.	.	.	4·3
26	3·7*	.	.	13·0	.	**20·2**	18·2	10·0	.	.	.	.
27	.	.	.	.	.	.	.	.	.	.	.	.
28	.	.	.	.	.	.	10·4	.	.	.	8·4*	9·3*
29	.	.	.	7·9	.	.	.	.	15·0	.	.	13·0*
30	12·6	.	.	.	.	.	.	5·4	12·0	.	.	.
31	.		2·4		.		2·1	.		.		.
M. S.	**86**	**73**	**63**	**102**	**87**	**81**	**128**	**57**	**72**	**101**	**64**	**63**

Godišnja suma = 977 mm

III Tabela svakodnevnih opažanja vodenih taloga

№ 417 Blaževo № 439 r. Toplica

Dan	Januar	Februar	Mart	April	Maj	Juni	Juli	Avgust	September	Oktobar	Novembar	Decembar
1	.	.	.	5·2	12·3	.	10·3	3·3	**45·2**	6·4	.	.
2	.	.	12·4*	9·4	5·6	.	4·6	.	.	2·3	.	.
3	.	.	**40·0***	.	3·4	7·3	.	**26·3**	.	.	.	.
4	.	.	.	.	6·8	25·5	.	13·0	.	.	**18·4**	12·4
5	.	.	.	7·6	13·2	4·4	36·7	3·2	7·2	.	.	**28·6**•
6	.	.	.	.	7·4	.	.	2·7	15·0	3·5	.	9·3
7	.	5·2	.	.	2·7	.	.	1·3	5·3	8·3	.	6·2
8	*	.	.	.	.	5·6	.	.	.	18·5	.	.
9	*	5·7	.	.	.	.	.	.	.	9·8	.	.
10	.	9·4	2·4	.	1·4	.	3·2	.	.	3·0	.	.
11	.	2·5•	.	.	2·6	.	1·6	.	.	8·6	.	.
12	.	**24·4***	.	6·3	.	4·4	.	.	.	6·3	12·3	.
13	.	*	2·0	10·2	.	6·2	.	.	30·5	13·6	6·0•	.
14	*	*	.	.	.	2·6	.	.	6·3	.	.	3·6
15	.	.	.	9·2	.	1·7	.	.	.	.	.	7·4
16	.	.	4·6	.	.	**42·1**	.	.	.	.	7·6•	5·2
17	.	.	.	.	.	7·0	.	6·2	.	.	.	4·3
18	*	.	.	.	4·6	2·2	15·0	.	.	.	.	6·0
19	.	.	.	.	2·2	.	23·0	.	.	.	10·5	2·5
20	.	.	.	.	.	.	**70·0**	.	.	.	.	.
21	23·2	4·6	.	.	.	.	.	.	.	.	2·4	.
22	*	15·0	8·4	6·3	.	22·0	3·0	.	.	.	.	0·8*
23	.	5·0•	.	11·4	7·4	.	.	.	.	.	.	1·6*
24	.	.	.	2·2	**18·2**	.	.	6·5	.	.	.	.
25	.	.	2·4	**24·2***	8·0	.	.	.	.	**19·8**	17·4	.
26	.	2·4	.	6·6	10·2	.	18·8	.	.	6·3	.	.
27	.	.	.	13·1	6·4	5·2	8·6	.	.	.	5·5*	2·4*
28	**25·6**	.	.	13·1	2·6	.	12·3	.	.	.	.	4·9*
29	1·2		.	2·0	.	.	.	.	.	.	.	4·9*
30	1·3		.	.	.	.	.	.	17·6	.	.	8·2*
31	5·2		1·2		.		.	.		.		6·5*
M. S.	57?	74?	73	127	115	136	207	63	127	106	80	115

Godišnja suma = 1280 mm

№ 418 Kuršumlija № 440 r. Toplica

Dan	Januar	Februar	Mart	April	Maj	Juni	Juli	Avgust	September	Oktobar	Novembar	Decembar
1	.	4·4	.	4·7	.	.	.	.	.	5·7	.	.
2	.	.	33·7	1·3	18·6	.	.	.	.	11·5	.	.
3	.	1·0	**47·2***	6·5	2·7	9·1	.	16·0	.	0·4	.	.
4	1·7	.	.	1·6	0·4	.	.	14·6	.	.	6·2	12·5
5	.	.	.	0·6	6·3	.	.	.	.	.	10·2	**38·5**
6	.	.	.	.	10·5	3·0	.	.	.	0·5	4·5	.
7	.	4·9	6·3	.	3·2	.	.	.	.	.	.	9·1
8	.	.	.	.	.	.	.	1·8	.	12·6	.	.
9	7·1*	.	.	.	4·0	3·5	.	.	.	7·9	.	.
10	3·2*	**16·2***	.	.	.	.	.	.	.	**25·8**	.	.
11	.	2·0*	1·2	.	.	.	.	.	.	1·6	.	.
12	.	2·8	.	.	.	.	.	.	.	.	0·2	.
13	.	13·7•	.	5·8	.	2·1	.	.	.	8·4	4·1	.
14	0·4*	.	.	.	.	.	.	.	.	.	.	.
15	.	.	.	4·5	.	.	.	.	.	.	.	0·4
16	.	.	4·1	15·4	.	.	.	.	.	.	5·3	1·2
17	5·2*	.	.	3·1	.	.	.	11·2	.	.	.	.
18	.	.	.	9·2	.	.	.	.	.	.	1·5	1·1
19	2·1*	.	.	.	13·2	.	15·0	.	.	.	.	.
20	.	.	.	1·2	.	.	**85·0**	.	.	.	.	1·2*
21	6·2*	.	.	2·1	.	.	.	.	.	.	.	0·1*
22	.	7·0	1·3	2·5	.	**24·5**	.	.	.	.	.	.
23	.	.	.	13·5	8·3	.	.	.	.	.	3·0	.
24	.	9·5*	.	9·4	21·4	.	.	9·5	.	.	**18·0**	.
25	4·5*	.	.	**18·3•**	12·0	.	.	**16·1**	.	.	.	.
26	**14·5***	.	.	.	**32·7**	5·2	.	.	.	0·2	14·0*	.
27	7·7	.	.	13·4	5·0	5·4	3·2	.	.	.	.	0·4*
28	1·3	.	.	.	.	.	15·0	12·2	.	.	.	.
29	.		.	2·9	.	.	.	.	.	.	2·0*	8·3*
30	.		.	3·4	.	.	.	.	.	.	.	17·0*
31	.		.		0·3		.	.		0·6		.
M. S.	54	62	94	119	139	53	118	81	0	75	69	90

Godišnja suma = 954 mm

№ 419 Prokuplje M. O. № 441 r. Toplica

Dan	Januar	Februar	Mart	April	Maj	Juni	Juli	Avgust	September	Oktobar	Novembar	Decembar
1	.	5·0	.	.	.	.	5·0	.	2·0	15·0	.	.
2	.	.	.	12·0	15·0	.	3·0	.	.	**25·0**	.	.
3	4·0	.	**37·0**	5·0	5·0	5·0	.	16·0	5·0	.	3·0	.
4	.	.	.	5·0	.	.	.	**19·0**	.	.	2·0	1·0
5	.	.	.	.	5·0	.	.	.	.	.	8·0	**35·0**
6	.	.	6·0	.	.	.	.	3·0	.	.	12·0	.
7	.	.	.	.	.	.	.	.	.	9·0	.	3·0
8	7·0	.	.	.	.	.	.	.	.	18·0	.	.
9	6·0	.	.	.	.	.	.	.	.	10·0	.	.
10	.	.	.	.	.	.	.	.	.	10·0	.	.
11	.	.	.	2·0	.	.	.	.	.	10·0	.	.
12	.	.	.	.	.	.	.	.	.	10·0	.	.
13	3·0	**10·0**	.	5·0	.	3·0	.	.	.	.	.	.
14	.	**10·0**	.	.	.	.	15·0	.	.	.	.	.
15	.	.	.	2·5	.	.	12·0	.	.	.	.	.
16	.	.	.	.	.	.	10·0	.	.	.	.	.
17	**20·0***	.	.	.	.	.	.	15·0	.	.	.	.
18	**20·0***	.	.	13·0	.	.	.	.	.	.	.	1·5
19	.	.	.	.	8·0	.	.	.	.	.	5·0	3·0
20	.	.	.	.	.	.	.	.	.	.	.	.
21	.	.	.	.	.	.	.	.	.	.	.	.
22	.	.	.	.	.	.	5·0	.	.	1·0	.	.
23	.	.	.	5·0	16·0	.	**35·0**	.	7·0	.	.	.
24	.	**10·0**	.	.	**44·0**	.	**35·0**	5·0	.	1·0	**18·0**	.
25	10·0*	.	.	**22·0**	2·0	.	.	15·0	.	2·0	.	.
26	.	.	.	.	5·0	**10·0**	.	.	.	.	10·0	.
27	.	.	.	10·0	5·0	5·0	.	0·8	.	.	.	.
28	.	.	.	.	.	.	.	.	.	.	.	.
29	.	.	.	.	.	.	16·0	.	.	.	.	9·5*
30	.	.	.	.	.	.	.	.	**15·0**	.	.	16·0*
31	.	.	.	.	.	.	.	.		.		2·5*
M. S.	70	35	43	82	105	23	136	74	29	110	59	72

Godišnja suma = 838 mm

№ 420 Beloljin № 882 r. Toplica

Dan	Januar	Februar	Mart	April	Maj	Juni	Juli	Avgust	September	Oktobar	Novembar	Decembar
1	.	.	.	.	10·3	.	2·7	.	9·3	20·5	.	.
2	.	.	.	2·0	4·2	3·0	.	1·9	.	.	.	.
3	.	.	.	3·0	.	.	.	**40·6**	.	.	1·5	5·7
4	.	.	.	2·0	6·2	1·0	1·3	2·0	.	1·0	3·7	**40·7**
5	.	.	.	.	5·0	.	.	1·2	**11·0**	.	3·9	.
6	.	4·0	.	.	.	.	.	.	.	10·5	1·9	.
7	2·0	.	**6·0**	.	.	.	.	4·0	.	12·5	.	.
8	1·0	.	.	.	3·8	.	.	.	.	7·5	.	.
9	.	.	1·0	.	.	.	10·0	.	.	**20·7**	.	.
10	.	10·0	.	.	.	.	4·3	.	.	2·0	.	.
11	.	.	1·0	3·2	.	.	.	.	.	.	.	.
12	2·0	.	.	5·8	.	10·9	.	.	5·3	3·5	3·1	.
13	.	11·0	.	.	.	10·5	.	.	.	.	.	.
14	.	.	.	3·0	.	.	.	.	.	.	.	.
15	.	.	.	4·5	.	9·0	.	.	.	.	3·7	.
16	.	**22·0**	.	.	.	5·0	.	.	.	.	.	0·8
17	**11·0**	.	.	3·1	.	.	.	11·0	.	.	.	1·5
18	.	.	.	.	.	.	40·0	.	.	.	5·0	.
19	.	.	.	.	10·6	.	**70·2**	.	.	.	.	.
20	.	.	1·0	1·3	.	.	.	.	.	.	.	.
21	9·0	3·0	.	.	.	.	.	.	.	.	3·0	1·4
22	.	.	.	10·0	10·3	**20·3**	.	.	.	.	2·0	.
23	.	.	.	5·9	**10·6**	.	.	.	.	.	**15·0**	.
24	.	7·0	.	.	6·4	.	.	.	.	1·2	.	.
25	6·0	.	.	**10·2**	.	.	.	4·7	.	1·3	5·5	0·1
26	.	.	.	10·1	0·3	10·4	2·0	14·5	.	.	.	0·3
27	.	.	.	.	.	.	10·7	10·4	.	.	.	.
28	.	11·0	.	.	.	.	.	.	.	.	.	10·0*
29	.	.	.	6·4	.	.	.	.	.	.	.	9·0*
30	1·0		.	.	.	.	.	.	7·0	.	.	.
31	5·0		1·0		.		3·5	.		.		.
M. S.	37	68	10	71	68	70	145	90	33	81	48	70

Godišnja suma = 791 mm

III Tabela svakodnevnih opažanja vodenih taloga

№ 421 Žitni Potok № 442 r. Toplica

Dan	Januar	Februar	Mart	April	Maj	Juni	Juli	Avgust	Septembar	Oktobar	Novembar	Decembar
1	.	.	.	4·8	15·7	.	1·5	.	.	3·0	.	.
2	.	.	8·7	1·2	2·9	.	.	.	.	6·7	.	.
3	.	.	**29·5**	4·9	.	.	.	9·6	7·0	.	.	.
4	3·3	.	.	.	3·2	3·0	.	11·5	.	.	6·0	.
5	0·5	.	.	.	5·4	.	.	.	**10·2**	.	8·5	.
6	.	.	.	.	.	.	22·8	.	.	.	10·1	**17·2**●
7	.	7·5*	5·7	.	3·9	.	.	.	.	6·4	.	.
8	0·5	.	.	.	8·4	.	.	.	.	14·0	.	.
9	8·3*	.	.	.	.	.	.	.	.	8·6	.	.
10	6·7	6·4●	.	.	.	.	32·2	.	.	**25·0**	.	.
11	.	2·3*	.	.	.	.	9·1	.	.	.	.	.
12	.	1·9	1·8	.	.	.	.	.	.	.	.	.
13	.	**15·5**●	.	9·6	.	.	.	.	4·8	.	.	.
14	1·1*	.	.	.	.	**19·2**	.	.	.	.	.	.
15	.	.	.	.	.	4·4	.	.	.	.	.	.
16	.	.	11·0	2·5	.	1·7	.	.	.	.	9·5	.
17	4·7*	.	.	.	.	7·4	.	5·3	.	.	.	.
18	3·0*	.	.	.	9·6	.	11·5	.	.	.	.	3·5
19	0·7*	.	.	.	8·6	.	45·0	.	.	.	3·7	2·0
20	.	2·4	.	.	.	.	**52·0**	.	.	.	.	.
21	10·2●	.	.	7·3	.	.	.	.	.	.	.	.
22	.	9·3	.	3·5	.	.	.	.	.	.	2·5	.
23	.	.	.	6·0	8·5	.	.	.	6·2	.	.	.
24	.	12·7●	3·9	**23·5**	**33·0**	.	.	**15·8**	.	.	**17·3**	.
25	2·8*	.	.	21·2●	.	.	.	.	.	2·8	.	.
26	**16·0***	.	.	.	.	8·2	.	8·4	.	.	.	.
27	.	.	.	8·0	.	13·5	.	.	.	.	.	.
28	.	.	.	.	.	.	10·0	14·3	.	.	.	11·0*
29	.		.	3·0	.	.	.	.	.	.	6·0*	.
30	8·4*		.	.	.	.	.	.	6·8	.	.	10·2*
31	2·5*		.		.		.	.		.		.
M. S.	**69**	**58**	**61**	**96**	**99**	**57**	**184**	**65**	**35**	**67**	**64**	**44**

Godišnja suma = 899 mm

№ 422 Petrovac Prokupački № 443 r. Toplica

Dan	Januar	Februar	Mart	April	Maj	Juni	Juli	Avgust	Septembar	Oktobar	Novembar	Decembar
1	.	.	.	4·1	4·1	.	.	1·9	.	9·3	.	.
2	.	.	22·0	4·5	7·0	.	2·5	.	.	16·0	.	.
3	.	.	**33·6**	5·4●	4·2	5·6	.	15·8	9·2	0·3	.	.
4	2·0	.	.	4·2	1·5	.	.	14·7	.	.	4·8	**47·3**
5	.	.	.	.	3·0	.	.	.	9·6	.	16·4	.
6	.	.	2·0	.	5·3	.	6·8	.	0·5	.	.	.
7	.	3·9	3·5	.	.	.	.	1·7	.	11·6	.	.
8	2·0	.	.	.	.	.	.	.	.	11·3	.	5·3
9	1·0*	5·0	.	.	.	.	.	.	.	18·9	.	.
10	.	10·8	.	.	.	.	1·2	.	.	**21·0**	.	.
11	.	1·6●	.	2·5	.	.	14·9	.	.	9·0	.	.
12	.	**22·2**	.	3·0	.	9·3	.	.	.	.	8·5	.
13	0·5*	7·3	1·0	.	.	.	.	.	2·3	3·8	.	.
14	.	.	.	.	.	.	.	.	.	.	.	.
15	.	.	.	0·6	.	1·5	2·1	.	0·5	.	.	1·1
16	.	.	3·5	3·0	.	.	.	.	.	.	5·2*	.
17	6·3*	.	.	.	.	.	.	.	.	.	.	1·2
18	1·9*	.	.	11·3	5·3	.	5·7	11·9	.	.	.	3·2
19	5·2*	.	.	.	15·6	.	11·0	.	.	.	9·6	3·3
20	.	.	.	.	.	.	**54·2**	.	.	.	.	2·1*
21	.	.	1·0	0·1	.	.	.	.	.	.	0·3	0·2*
22	6·0*	3·3	.	6·3	.	**13·5**	.	.	.	.	6·3	.
23	.	.	.	7·3	16·1	.	.	.	7·0	.	1·4	.
24	.	5·6*	.	14·3	4·0	.	.	1·9	.	1·0	**19·5**	.
25	2·8*	.	.	**28·0**	.	.	.	**16·9**	.	2·5	.	.
26	**19·5***	.	.	0·2	0·5	7·0	3·2	0·5	.	.	4·6*	.
27	.	.	.	9·0	**19·4**	.	.	15·8	.	.	.	.
28	.	.	.	.	.	.	6·6	.	.	.	.	.
29	.		.	.	.	.	.	.	.	.	.	6·3*
30	1·0		.	2·2	.	.	.	.	**10·9**	.	.	6·7*
31	6·5		.		.		.	.		.		0·4*
M. S.	**55**	**60**	**67**	**106**	**86**	**37**	**108**	**81**	**40**	**105**	**77**	**77**

Godišnja suma = 899 mm

№ 423 Caribrod M. V. № 444 r. Nišava

Dan	Januar	Februar	Mart	April	Maj	Juni	Juli	Avgust	Septembar	Oktobar	Novembar	Decembar
1	.	.	.	.	7·6	.	1·4	.	2·4	1·1	.	.
2	.	.	3·2	4·1	11·8	.	**17·2**	.	**17·1**	4·1	.	.
3	.	.	.	5·3	15·3	.	.	9·6	.	.	0·3	.
4	.	.	.	5·2	.	.	3·0	8·5	5·6	.	12·6	**29·1**
5	.	1·2	.	0·1	6·4	.	13·4	2·0	5·6	0·1	5·1	11·2
6	.	.	1·1	.	.	.	2·0	1·2	10·0	1·6	17·5	5·1
7	.	.	4·0	.	.	.	.	2·4	.	7·0	**21·5**	17·2
8	1·2*	.	.	1·3●	.	.	.	.	.	**17·6**	.	.
9	6·8*	2·8	.	.	3·8	.	.	.	.	8·5	.	.
10	.	1·8●	.	.	.	.	2·0	.	12·8	6·1	.	.
11	.	2·1*	1·2	0·9	.	.	2·8	.	1·6	.	.	.
12	.	10·6*	.	3·1	.	2·2	.	.	.	1·3	16·6	.
13	.	4·1*	0·4	5·2	.	3·7	.	.	16·7	.	1·5	0·5
14	.	.	.	.	.	.	.	.	.	.	.	0·4
15	.	.	.	3·6	.	**81·2**	.	.	.	1·2	13·4	.
16	.	.	**5·2**	7·0	.	.	.	.	.	0·1	0·4*	0·7
17	2·6*	.	.	0·2	0·3	9·2	7·4	10·8	.	.	.	1·6
18	3·8*	.	.	5·0	13·4	1·4	10·0	.	.	.	4·6	0·2
19	3·0*	.	.	.	8·6	.	17·0	.	.	.	2·2	5·0
20	12·4	.	.	3·4	.	4·2	.	1·0	.	.	0·1	1·6*
21	2·8*	4·4	0·4	4·9	.	2·4	.	.	.	.	1·5	.
22	.	**12·2**●	.	5·8	5·5	0·7	4·0	.	.	.	0·4	.
23	.	.	.	**16·9**	**52·7**	.	.	**26·6**	5·7	.	17·2	.
24	.	1·6*	.	12·8	26·7	.	.	1·4	.	.	2·6	.
25	1·2*	.	.	11·4	16·6	.	.	5·9	.	.	2·0	.
26	7·1*	.	0·2	10·0	0·2	16·0	.	16·6	.	.	0·7	.
27	4·1*	.	.	9·4	.	6·9	.	1·4	.	.	.	.
28	.	.	.	14·7	.	.	0·9	.	.	.	.	1·2*
29	2·8		.	10·2	33·0	.	.	.	.	.	1·2*	3·0*
30	0·8		.	3·8	2·1	14·7	.	.	3·0	.	.	4·2*
31	4·6		.		3·0		.	0·4		.		.
M. S.	**53**	**41**	**16**	**144**	**207**	**143**	**81**	**89**	**81**	**49**	**121**	**81**

Godišnja suma = 1106 mm

№ 424 Caribrod № 444 r. Nišava

Dan	Januar	Februar	Mart	April	Maj	Juni	Juli	Avgust	Septembar	Oktobar	Novembar	Decembar
1	.	.	.	.	13·5	.	12·0	.	.	3·0	.	.
2	.	.	.	5·0	10·0	.	9·3	9·5	16·0	4·6	.	10·0*
3	.	7·0	.	.	6·0	.	.	.	.	2·5	7·5	7·5
4	.	4·0	.	.	.	.	3·0	7·0	5·0	.	5·0	13·7
5	.	.	8·0	.	3·0	.	9·0	4·5	.	.	.	.
6	.	.	**10·0**	.	5·0	.	.	4·0	6·0	.	15·0	17·3
7	.	.	.	.	8·0	.	.	4·5	.	8·3	.	9·7
8	0·3*	.	.	9·0	.	.	.	3·5	.	10·6	.	**20·3**
9	.	0·1*	.	.	1·5	.	12·0	5·0	.	**16·0**	.	.
10	.	.	.	.	.	.	6·0	.	.	4·0	.	.
11	.	0·2*	.	.	1·5	.	.	.	.	3·5	.	.
12	.	.	.	5·0	1·5	4·5	.	.	.	2·5	**20·0**	.
13	.	**12·0**	3·0	.	.	4·0	.	.	14·0	2·0	.	.
14	.	7·0	.	.	.	6·0	.	.	.	.	.	.
15	3·0	.	.	8·5	.	8·0	.	.	.	.	15·0●	.
16	.	.	.	10·0	.	.	.	20·0	.	.	.	.
17	**12·0**●	.	.	.	.	10·0	10·0	2·0	.	.	.	7·4
18	10·0*	2·0*	.	8·0	.	.	.	.	.	.	12·0	.
19	5·0*	3·0*	.	.	3·0	.	12·0	.	.	.	.	10·5
20	.	10·0	.	7·0	.	9·0	.	.	.	.	.	6·8*
21	.	9·5	.	.	.	7·0	1·0	.	.	.	7·4	.
22	.	.	.	**23·0**	**40·0**	12·0	**23·0**	3·3	10·0	.	.	.
23	11·0*	0·1*	.	18·0	10·0	.	.	**25·5**	.	.	15·8	.
24	.	5·0●	.	16·0	6·0	.	.	7·0	.	.	.	.
25	0·3*	8·0●	.	4·0	10·0	**40·0**	.	18·0	.	.	12·5	.
26	0·3*	.	.	9·0	3·0	3·0	.	7·0	.	.	.	.
27	5·0	.	.	3·5	.	1·5	.	2·0	.	.	.	.
28	11·0	10·0	.	14·0	.	.	5·0	.	.	.	4·5●	5·3*
29	10·0		.	13·5	30·0	10·0	.	.	**19·0**	.	.	15·3*
30	.		.	.	3·5	11·5	.	3·0	3·0	.	.	.
31	.		.		.		.	6·0		.		.
M. S.	**68**	**78**	**21**	**154**	**156**	**127**	**102**	**132**	**73**	**57**	**115**	**124**

Godišnja suma = 1207 mm

III Tabela svakodnevnih opažanja vodenih taloga

Dan	Januar	Februar	Mart	April	Maj	Juni	Juli	Avgust	Septembar	Oktobar	Novembar	Decembar
№ 425				**Kamenica** № 927								r. Nišava
1	.	.	.	.	9·3	.	**30·2**	.	.	.	.	.
2	.	.	.	.	7·1	.	14·9	.	4·5	.	.	.
3	.	.	4·7	.	2·0	.	3·1	.	2·6	8·6	.	.
4	.	.	.	.	.	.	.	5·0	.	4·2	.	**9·4**
5	.	7·3*	**9·2**	.	.	.	.	.	9·3	.	.	8·5
6	.	5·6*	1·4	.	.	.	.	.	1·5	.	9·3	.
7	8·4*	.	.	.	.	.	.	9·1	7·2	**10·4**	5·1	.
8	7·2*	10·2●*	.	.	4·8	10·0	.	.	.	2·9	.	.
9	.	3·0	.	.	1·5	.	.	.	.	.	.	.
10	.	.	.	.	3·6	3·7	.	.	4·2	.	.	.
11	.	.	.	.	.	.	.	.	5·0	.	4·7	.
12	.	.	.	9·4	.	.	.	.	.	6·0	.	.
13	.	9·7*	.	.	.	.	11·5	.	10·7	.	.	.
14	.	6·3*	.	3·0	.	6·4	7·4	.	**13·1**	.	.	.
15	.	2·1	.	.	.	1·3	.	.	6·5	.	.	.
16	4·9*	.	.	**17·2**	.	.	.	.	.	.	.	.
17	.	.	.	.	.	.	.	.	.	.	10·8	.
18	.	.	.	.	.	.	28·3	10·2	.	.	3·2	.
19	10·0	.	.	14·1	.	.	.	.	.	.	5·9	3·0
20	.	3·5*	.	5·2	.	.	20·0	.	.	.	.	2·6*
21	.	.	.	.	.	.	.	.	.	.	7·2	.
22	5·3*	.	.	7·5	.	.	.	.	.	.	.	.
23	.	3·4	.	2·4	.	.	.	.	.	.	**15·0**	.
24	.	**12·8***	.	.	.	.	.	**32·3**	.	.	11·5	.
25	6·1*	4·0*	.	.	**37·0**	.	.	2·6	.	.	4·6*	.
26	.	6·9	.	10·9	.	**20·7**	.	20·0	.	.	2·8	.
27	**25·2**	.	.	9·3	2·1	9·4	.	.	.	.	9·2*	.
28	.	.	.	7·0	4·5	.	.	.	.	.	4·3*	8·5*
29	15·9●*		.	13·7	.	15·8	.	.	.	.	2·0	.
30	10·0		.	16·3	.	.	.	.	4·0	.	.	3·9*
31	.		.		.		.	5·4		.		.
M. S.	**93**	**75**	**15**	**116**	**72**	**67**	**115**	**85**	**69**	**32**	**96**	**36**

Godišnja suma = 871 mm

Dan	Januar	Februar	Mart	April	Maj	Juni	Juli	Avgust	Septembar	Oktobar	Novembar	Decembar
№ 426				**Pirot** № 445								r. Nišava
1	.	.	.	.	.	.	**14·9**	.	0·8	1·2	.	.
2	.	.	.	4·2	9·4	.	8·4	3·8	.	2·8	.	.
3	.	.	3·2	.	3·4	.	0·6	9·2	7·9	1·8	.	.
4	.	.	.	2·9	4·3	.	8·4	.	.	.	10·8	2·2
5	.	.	.	3·4	0·2	.	1·0	0·5	8·7	.	2·1	**29·7**
6	.	.	.	.	4·3	.	9·4	1·6	.	0·9	23·1	.
7	.	1·5	**6·2**	.	0·2	.	.	.	.	9·1	**49·6**	11·9
8	.	.	.	.	2·1	.	.	0·3	.	10·2	2·6	3·1
9	**20·5***	.	.	.	.	.	.	.	.	13·1	.	.
10	3·0*	.	.	.	2·1	.	1·5	.	.	11·7	.	.
11	.	.	2·0	.	.	.	7·0	.	2·8	**13·8**	.	.
12	.	10·0●*	.	3·4	.	.	.	.	.	.	.	.
13	.	17·0*	.	5·2	.	4·3	.	.	.	2·6	6·3	1·6
14	.	9·6	.	.	.	.	.	.	**22·8**	.	0·2	1·0
15	.	.	.	.	.	0·2	.	.	.	.	.	0·2
16	2·5	.	.	5·6	.	1·3	.	.	.	0·5	8·2	.
17	.	.	**6·2**	.	.	9·8	.	0·5	.	.	.	0·2
18	6·0*	.	.	3·7	.	3·6	1·4	0·2	.	.	.	1·4
19	.	.	.	.	2·1	.	.	.	.	.	6·1	.
20	4·8*	.	.	.	1·3	.	8·9	2·1	.	.	.	3·5
21	15·4	.	.	3·4	.	0·5	.	.	.	.	.	.
22	.	**20·4**	.	.	.	1·8	.	.	.	.	1·5	.
23	.	.	.	**22·3**	14·3	2·7	.	2·9	6·8	.	2·8	.
24	.	.	.	9·3	**33·8**	.	.	11·2	.	.	18·2	.
25	.	.	.	9·7	8·1	.	.	7·3	.	.	.	.
26	.	.	.	0·6	0·6	22·1	.	**35·4**	.	.	1·0	.
27	.	.	.	13·2	2·0	**43·9**	.	10·2	.	.	.	.
28	7·5*	.	.	0·5	.	.	4·9	.	.	.	.	.
29	.		.	3·5	.	.	.	.	.	.	.	11·9*
30	.		.	8·7	0·6	.	.	.	17·3	.	.	11·5*
31	3·5		.	.		.		8·8		.		.
M. S.	**63**	**59**	**18**	**100**	**89**	**90**	**66**	**94**	**67**	**68**	**133**	**78**

Godišnja suma = 925 mm

Dan	Januar	Februar	Mart	April	Maj	Juni	Juli	Avgust	Septembar	Oktobar	Novembar	Decembar
№ 427				**Dojkinci** № 446								r. Nišava
1	.	.	.	.	.	.	21·5	.	.	.	.	.
2	.	.	.	.	.	.	18·4	.	.	.	.	.
3	0·7*	.	3·5*	14·5●*	7·5	.	.	13·7	12·0	16·1	.	.
4	.	.	.	.	9·0	.	7·2	.	.	.	14·3	10·2
5	.	.	.	.	.	.	8·1	5·6	.	.	.	**30·3**
6	.	.	.	.	.	.	6·0	.	.	.	12·3	8·0
7	.	11·0*	.	.	16·0	.	.	5·8	.	12·7	**43·4**	.
8	.	.	.	.	5·2	.	.	5·7	.	13·5	.	28·0●*
9	9·5*	.	11·1	.	.	.	.	.	.	**16·4**	.	1·0
10	20·0*	.	.	.	.	.	2·5	.	.	15·0	.	.
11	1·0*	.	.	.	.	.	6·3	.	4·5	.	.	.
12	.	.	**13·0**	15·5	.	.	.	.	.	4·0	.	.
13	.	**23·1***	.	12·8	.	7·5	.	.	.	.	20·0	.
14	.	20·0*	.	.	.	.	.	.	**17·1**	.	.	.
15	.	.	.	.	.	6·7	.	.	.	.	8·2*	5·6
16	.	.	.	7·5	.	7·5	3·3	.	.	.	10·0*	.
17	.	.	.	7·1	.	6·3	.	8·0	.	.	.	8·5
18	.	.	.	10·2	.	**22·7**	11·8	.	.	.	.	.
19	17·5*	.	.	.	11·7	.	.	.	.	.	.	.
20	.	.	.	.	5·0	.	**42·8**	2·5	.	.	.	16·0●*
21	.	.	.	8·7	.	.	.	.	.	.	.	.
22	**27·6***	18·2	8·7	8·3	.	.	.	.	.	.	10·0	.
23	.	9·1	.	19·2	25·7	7·0	.	.	13·8	.	.	.
24	.	.	.	14·5	**30·6**	14·3	.	**32·3**	.	.	10·3	.
25	9·2*	9·0*	.	**23·5**	6·1	.	.	10·8	.	.	8·1●*	.
26	20·0*	.	.	.	9·3	6·2	.	30·8	.	.	7·2	.
27	.	.	.	15·7	.	10·6	.	.	.	.	.	.
28	.	.	.	.	3·6	.	3·5	.	.	.	.	3·5*
29	.		.	11·3	.	3·0	.	.	.	.	10·8*	7·4*
30	24·6		.	6·1	1·1	.	.	.	8·3	.	.	8·6*
31	3·0		.		6·5		.	9·1		.		.
M. S.	**133**	**90**	**36**	**175**	**137**	**92**	**131**	**124**	**56**	**78**	**155**	**127**

Godišnja suma = 1334 mm

Dan	Januar	Februar	Mart	April	Maj	Juni	Juli	Avgust	Septembar	Oktobar	Novembar	Decembar
№ 428				**Visoka Ržena** № 932								r. Nišava
1	.	.	.	.	.	.	21·0	.	.	2·0	.	.
2	.	.	.	.	9·0	.	19·0	15·0	5·0	11·0	.	.
3	.	.	.	1·0	4·0	.	1·0	.	12·0	.	.	.
4	.	.	.	3·0	6·0	.	4·0	.	.	.	**7·0**	10·0
5	.	.	.	10·0	5·0	.	7·0	.	19·0	.	5·0	**37·0**
6	.	.	.	.	.	.	.	6·0	.	.	12·0	3·0
7	.	2·0	**6·0**	.	.	.	6·0	5·0	5·0	10·0	**35·0**	21·0
8	.	.	.	.	6·0	.	.	3·0	1·0	10·0	1·0	.
9	15·0*	4·0	.	.	.	.	.	.	.	**20·0**	.	.
10	18·0*	3·0	.	.	.	.	1·0	1·0	.	10·0	.	.
11	.	2·0	2·0	3·0	.	.	6·0	3·0	3·0	1·0	.	.
12	.	6·0	.	4·0	.	.	.	.	.	.	.	.
13	.	**25·0**	.	5·0	.	.	.	.	.	3·0	15·0	1·0
14	.	.	.	.	.	.	.	.	**25·0**	.	.	2·0
15	.	.	.	.	.	.	.	.	.	.	23·0	.
16	.	.	.	6·0	.	**45·0**	1·0	.	.	.	.	.
17	.	.	3·0	1·0	.	.	.	.	.	.	.	8·0
18	.	.	.	5·0	3·0	30·0	22·0	**25·0**	.	.	1·0	.
19	.	.	.	.	5·0	.	.	.	.	.	9·0	3·0
20	**31·0**	.	.	.	5·0	.	**27·0**	3·0	.	.	.	12·0
21	.	9·0	.	5·0	.	.	.	.	.	.	.	.
22	.	**25·0**	.	3·0	.	.	.	.	.	.	.	.
23	.	4·0	.	**19·0**	1·0	3·0	.	5·0	14·0	.	4·0	.
24	.	.	.	8·0	**25·0**	.	.	3·0	3·0	.	28·0	.
25	.	1·0	.	15·0	19·0	.	.	3·0	.	.	.	.
26	.	.	.	1·0	5·0	10·0	.	13·0	.	.	4·0	.
27	.	.	.	9·0	2·0	10·0	.	10·0	.	.	.	.
28	12·0*	.	.	.	8·0	4·0	2·0	.	.	.	2·0*	.
29	25·0*		.	14·0	3·0	4·0	.	.	.	.	.	9·0●*
30	4·0*		.	7·0	.	.	.	.	.	.	.	28·0●*
31	.		.		.		.	7·0		.		.
M. S.	**105**	**81**	**11**	**119**	**106**	**106**	**117**	**102**	**87**	**67**	**146**	**134**

Godišnja suma = 1181 mm

III Tabela svakodnevnih opažanja vodenih taloga

№ 433 Kaletinac № 448 r. Nišava

Dan	Januar	Februar	Mart	April	Maj	Juni	Juli	Avgust	Septembar	Oktobar	Novembar	Decembar
1	.	.	.	.	.	.	14·2	.	.	12·2	.	.
2	.	.	19·0	.	2·5	.	3·2	**26·3**	10·9	3·1	.	.
3	.	.	.	7·5	14·5	.	.	.	.	.	15·4	12·3
4	.	.	.	4·3	.	.	.	.	10·0	.	14·9	**31·7**
5	.	10·0	4·0	.	.	.	.	9·0	.	2·7	17·7	0·5
6	.	4·0	**23·2**	.	.	.	11·2	13·4	.	10·0	3·9	13·2
7	.	.	.	.	.	.	.	.	.	**36·5**	.	.
8	8·2*	2·5	.	.	.	.	.	.	.	6·2	.	.
9	.	5·3	2·4	.	.	.	.	.	.	19·7	.	.
10	.	4·1	.	.	.	.	2·0	.	.	.	3·2	.
11	..	24·0	.	6·5	.	.	.	.	10·9	.	.	.
12	.	**25·0**	.	9·5	.	.	.	6·0	.	4·3	11·5	4·0
13	1·0*	.	4·5	9·4	.	.	.	.	.	.	.	.
14	.	.	.	.	.	5·4	.	.	.	.	.	1·2
15	.	.	12·3	13·2	.	.	5·0	.	.	.	10·2	.
16	6·2*	.	.	3·0	.	**27·5**	.	.	.	.	.	.
17	4·0*	.	.	15·0	.	7·1	.	.	.	.	.	2·3
18	.	.	.	.	7·2	.	.	.	.	.	.	5·2
19	7·5*	.	.	.	2·3	.	**31·2**	.	.	.	.	.
20	**15·6**	5·0	.	10·0	.	.	.	.	.	.	.	.
21	.	13·5	.	3·2	.	.	.	.	.	.	9·2	.
22	.	.	.	20·3	**20·0**	.	.	.	**17·8**	.	23·1	1·0*
23	.	5·0	.	**22·0***	17·2	.	.	18·5	.	.	**29·8**	.
24	2·0*	.	.	18·0*	11·0	.	.	14·8	.	.	.	.
25	15·0*	.	.	.	18·5	17·2	.	6·4	.	.	.	.
26	15·0*	.	.	14·0	7·3	.	3·0	4·5	.	.	.	.
27	.	.	.	.	.	.	3·2	0·9	.	.	.	.
28	.	.	.	.	.	.	.	.	.	.	7·2	3·4*
29	.		.	11·0*	.	.	.	.	11·9	.	1·0	13·2*
30	7·5*		.	8·0	.	.	.	.	12·5	1·1	.	.
31	.		.		.		.	.			.	.
M. S.	**82**	**98**	**65**	**175**	**101**	**57**	**73**	**100**	**74**	**96**	**147**	**88**

Godišnja suma = 1156 mm

№ 434 Grkinja № 449 r. Nišava

Dan	Januar	Februar	Mart	April	Maj	Juni	Juli	Avgust	Septembar	Oktobar	Novembar	Decembar
1	.	.	.	.	6·2	.	.	.	.	11·7	.	.
2	.	.	3·2	.	6·0	.	5·0	4·6	2·6	7·7	.	.
3	.	.	10·0●	.	4·0	.	.	**11·2**	4·2	.	3·4	.
4	.	.	.	2·3	.	.	**9·4**	.	.	.	**22·3**	**25·5**
5	.	.	.	.	8·1	.	.	.	.	11·0	6·1	7·9
6	.	.	6·0	.	.	.	.	5·2	.	10·7	3·4	1·4
7	.	.	**16·2**	.	2·0	.	.	7·2	.	12·1	.	4·0
8	2·4	3·5	.	.	1·8	19·8	.	.	.	8·6	.	.
9	1·7*	2·3	.	.	.	.	.	.	.	11·2	.	.
10	.	8·2	1·3	.	.	.	6·0	.	.	**23·7**	.	.
11	.	3·2*	4·2	2·8	.	.	.	.	.	.	.	.
12	.	**29·7**	.	.	.	.	.	.	.	2·3	.	.
13	1·2*	6·8*	.	9·3	.	.	.	.	5·0	.	8·3	2·2
14	.	.	.	.	.	.	.	.	.	.	.	.
15	.	.	.	10·1	.	.	.	.	3·0	.	6·4	.
16	5·0*	.	15·7	1·9	.	**32·2**	.	.	.	.	1·4●*	.
17	1·6*	.	.	.	.	12·9	.	1·3	.	.	.	.
18	2·0*	.	.	2·2	.	.	.	.	.	.	6·7	.
19	3·2	.	.	6·1	7·5	.	.	.	.	.	.	1·7
20	**13·5**	.	.	**81·2**	.	.	8·6	.	.	.	.	.
21	.	6·6	.	.	.	.	.	.	.	.	.	.
22	.	.	.	8·5	.	.	.	.	.	.	2·3	0·4*
23	.	.	.	44·9	12·2	.	.	5·3	**22·4**	.	10·1	.
24	.	13·2*	.	7·8	**19·0**	.	.	5·6	.	.	6·6	.
25	3·4*	.	.	8·0	11·0	5·3	.	6·2	.	.	.	1·2*
26	6·2*	.	.	19·0	8·0	.	.	5·6	.	.	.	.
27	.	.	.	.	2·4	.	1·8	.	.	.	.	.
28	.	.	.	.	.	.	5·0	.	.	.	1·6	3·8*
29	7·0		.	.	.	.	.	.	16·8	.	3·0*	3·8*
30	1·0		.	.	1·6	8·2	.	.	.	.	.	8·1*
31	9·0		.		.		.	.			.	.
M. S.	**57**	**74**	**57**	**204**	**90**	**78**	**36**	**52**	**54**	**99**	**82**	**60**

Godišnja suma = 943 mm

№ 435 Niš № 450 r. Nišava

Dan	Januar	Februar	Mart	April	Maj	Juni	Juli	Avgust	Septembar	Oktobar	Novembar	Decembar
1	.	.	.	.	.	.	.	0·8	.	9·1	.	.
2	.	.	**15·3**	8·0	6·7	.	4·5	9·0	5·7	10·5	.	.
3	.	.	4·0	3·2	1·6	3·5	3·6	6·0	1·8	.	0·8	.
4	.	.	.	3·6	2·9	.	.	2·0	.	.	**16·9**	**31·2**
5	.	.	.	2·6	1·5	.	3·2	2·7	8·9	.	2·3	7·5
6	.	0·4	2·6	.	0·1	.	.	**12·9**	.	5·3	12·8	2·1
7	.	10·3	4·6	.	5·3	.	.	1·9	.	8·6	1·2	6·1
8	1·4	.	.	.	1·6	.	.	.	.	19·4	.	.
9	1·4●*	12·1	.	.	0·4	.	.	4·9	.	12·2	.	.
10	.	3·4*	.	.	0·8	.	7·2	.	0·2	**20·3**	0·3	.
11	.	4·0*	9·1	1·4	.	.	1·5	.	.	1·8	.	.
12	.	**26·7**	.	5·1	.	.	.	.	.	3·8	9·2	.
13	1·3*	7·9*	0·4	0·4	.	1·2	1·0	.	1·6	.	0·4●*	1·3
14	0·8*	.	.	.	.	.	.	.	.	.	.	0·2
15	.	.	.	8·3	.	0·8	.	.	0·5	.	6·0●*	.
16	.	.	2·8	1·7	.	**13·8**	.	.	1·0	.	.	.
17	1·5*	.	.	1·5	0·5	5·3	2·5	2·6	.	.	.	2·9
18	.	.	.	13·2	.	.	.	.	.	.	10·3	3·9
19	1·2*	.	.	.	5·1	.	11·0	.	.	.	.	0·6
20	**13·5**	.	.	0·8	.	.	**45·5**	.	.	.	.	.
21	0·4*	8·5	.	.	.	0·4	.	.	.	.	0·3	1·3*
22	.	1·2	.	4·0	1·0	4·5	.	.	1·2	.	2·0	.
23	.	9·2●*	.	**17·4**	29·4	.	.	9·8	7·0	.	11·7	.
24	.	15·0*	.	8·7	3·2▲	.	.	6·7	.	3·0	3·2	.
25	0·7*	.	.	7·8	14·0●▲	0·2	.	8·4	.	0·8	2·0	0·5*
26	5·5*	.	.	3·8	**59·4**●▲	11·0	.	3·4	.	.	0·5	.
27	.	.	.	10·6	1·2	.	1·8	.	.	.	.	.
28	.	.	.	5·6●▲	0·5	.	9·3	.	.	.	0·2*	1·4*
29	0·8*		.	2·2	0·6	.	.	.	0·2	.	2·0*	3·1*
30	0·2*		.	.	3·0	2·3	.	.	**13·5**	.	.	4·2*
31	8·9		.		.		0·2	0·2				2·7*
M. S.	**38**	**99**	**39**	**110**	**139**	**43**	**91**	**71**	**42**	**95**	**82**	**69**

Godišnja suma = 918 mm

№ 436 Prčilovica № 452 r. Juž. Morava

Dan	Januar	Februar	Mart	April	Maj	Juni	Juli	Avgust	Septembar	Oktobar	Novembar	Decembar
1	.	.	.	.	1·0	.	9·0	.				
2	.	.	**22·0**	.	4·0	.	2·0	**50·0**				.
3	.	.	.	2·0	8·0	.	.	12·0				.
4	.	.	.	4·0	1·0	.	.	4·0				**10·0**
5	.	1·0	2·0	.	3·0	.	.	4·0				.
6	.	4·0	4·0	.	.	.	.	3·0				.
7	.	2·0	.	.	2·0	.	.	.				.
8	1·0	2·0	.	.	1·0	.	.	.				.
9	2·0*	2·0	.	.	.	.	2·0	.				.
10	2·0*	4·0	4·0	.	1·0	.	3·0	.				**10·0**
11	.	8·0*	.	2·0	.	.	.	.				.
12	.	**12·0**	.	4·0	.	.	.	.				.
13	2·0*	6·0*	1·0	.	.	.	1·0	.				.
14	.	.	.	2·0	.	.	.	.				.
15	.	.	3·0	5·0	.	5·0	.	.				.
16	**4·0***	.	.	5·0	.	**24·0**	.	.				.
17	1·0*	.	.	7·0	.	6·0	1·0	4·0				.
18	.	.	.	.	1·0	.	20·0	.				.
19	3·0*	.	.	.	.	.	**76·0**	.				.
20	.	.	.	.	.	.	.	.				5·0
21	.	10·0	.	7·0	.	11·0	.	.				.
22	.	.	.	10·0	15·0	1·0	.	.				.
23	.	5·0*	.	24·0	**40·0**	.	.	26·0				.
24	.	.	.	**28·0**	3·0	.	.	12·0				.
25	3·0*	.	.	.	4·0	.	.	6·0				.
26	1·0*	.	.	17·0	3·0	.	1·0	5·0				.
27	.	.	.	.	1·0	.	2·0	.				.
28	.	.	.	1·0	.	.	.	.				5·0*
29	1·0		.	3·0	8·0	.	.	.				2·0*
30	.		.	.	.	4·0	.	.				7·0*
31	.		.		.		.	.				.
M. S.	**20**	**56**	**36**	**121**	**96**	**51**	**117**	**126**				**39**

an	Januar	Februar	Mart	April	Maj	Juni	Juli	Avgust	Septembar	Oktobar	Novembar	Decembar
429	**Donja Koritnica** № 928											r. Nišava
1	.	.	.	.	.	.	7·2	**10·0**	.	13·0	4·0	.
2	.	.	.	.	.	.	8·9	.	.	**18·0**	10·0	.
3	.	.	.	.	.	.	14·4	.	5·4	6·4	.	.
4	.	.	.	5·3	.	.	14·3	4·0	7·2	12·3	.	.
5	.	.	.	7·2	5·3	.	**29·5**	.	.	.	.	.
6	.	.	.	.	7·8	.	14·4	.	.	.	.	14·0
7	.	.	.	.	6·5	.	.	.	18·0	.	.	12·0
8	.	.	.	.	.	.	.	.	16·4	.	.	.
9	.	9·8	9·9	.	.	.	15·8	.	8·3	.	.	.
10	.	6·3	**12·0**	4·1	.	.	15·3	.	.	.	.	.
11	.	.	.	18·8	.	4·3	.	.	.	5·2	.	.
12	.	16·4	.	.	.	.	.	.	.	4·0	.	.
13	.	12·5●	.	5·0	.	.	.	.	.	9·0	.	12·4
14	.	9·9	.	2·9	.	.	.	.	.	12·0	11·5	**14·3**
15	.	.	.	.	.	.	21·5	.	.	.	12·4	.
16	.	.	4·7	.	7·1	.	.	.	**20·0**	15·0	.	.
17	.	.	5·6	.	.	6·2	.	.	9·0	.	.	.
18	.	.	.	15·2	4·3	.	.	.	.	.	.	.
19	.	.	.	6·9	9·8	.	21·7	2·0	.	.	.	.
20	.	.	.	3·5	6·5	.	.	.	.	.	.	.
21	.	**20·1**	.	20·8	5·3	7·4	.	.	.	.	.	.
22	.	18·6	.	6·3	.	23·2	.	.	.	.	15·3	.
23	.	.	.	8·6	.	9·8	.	2·0	.	.	14·4	.
24	.	19·8	.	9·7	.	**7·7**	.	4·0	.	.	.	.
25	.	.	.	.	.	.	.	8·0	.	.	**16·0**	.
26	12·3*	9·0	.	.	12·9	**31·6**	.	6·0	.	.	.	.
27	.	.	.	9·8	**15·9**	23·1	.	.	.	16·4	.	6·0*
28	.	.	.	15·9	.	.	22·5	.	15·0	16·0	.	4·0*
29	**18·7**		.	**20·9**	.	.		.	15·4	9·5	.	8·0*
30	13·5		.	.	.	9·9	.	.	6·5	.	.	4·0*
31	16·9		2·7		.		.	.		.		5·0*
M. S.	**61**	**122**	**35**	**161**	**81**	**123**	**186**	**36**	**121**	**137**	**84**	**80**

Godišnja suma = 1227 mm

Dan	Januar	Februar	Mart	April	Maj	Juni	Juli	Avgust	Septembar	Oktobar	Novembar	Decembar
№ 430	**Bela Palanka** № 447											r. Nišava
1	.	.	.	.	.	.	6·3	.	.	.	.	.
2	.	.	.	.	4·5	.	6·5	7·5	12·0	9·2	.	.
3	.	.	8·0	.	3·5	.	1·3	8·7	.	5·5	.	.
4	.	.	.	8·0	2·5	.	.	.	.	.	19·4	.
5	.	.	.	2·0	.	.	.	.	7·8	.	7·5	**30·0**
6	.	.	.	.	4·0	.	.	.	.	.	**28·0**	.
7	.	4·0	**11·0**	.	.	.	8·8	.	3·0	11·6	17·5	6·0
8	.	2·0	.	.	.	.	.	.	4·0	**21·0**	.	.
9	3·0	3·0	.	.	.	.	.	.	.	6·2	.	.
10	.	4·5●	.	.	.	.	6·0	.	.	14·0	.	.
11	.	2·0	2·5	.	.	.	7·0	.	.	.	.	.
12	.	11·0●	.	.	.	.	.	.	.	.	.	.
13	.	**20·0**●	.	11·2	.	.	.	.	.	.	5·0	2·0
14	.	1·0	.	.	.	.	.	.	.	.	2·4	.
15	.	.	.	.	.	10·4	.	.	.	.	.	4·0
16	.	.	8·0	10·2	.	0·8	14·1	.	.	.	.	.
17	2·5*	.	.	.	.	11·5	.	.	.	.	.	.
18	.	.	.	7·8	.	11·0	.	.	.	.	.	.
19	2·5*	.	.	.	.	.	.	.	.	.	12·0	.
20	.	.	.	.	2·2	.	**15·0**	.	.	.	.	.
21	**12·0**	.	.	.	.	.	.	.	.	.	.	.
22	.	13·0	4·0	5·0	.	.	.	.	.	.	.	.
23	.	.	.	**20·5**	17·0	6·0	.	.	**20·0**	.	7·0	.
24	.	8·0●	.	10·5	**22·0**	.	.	23·0	.	.	12·0	.
25	.	.	.	16·0	4·0	.	.	11·0	.	.	.	.
26	5·0*	.	.	.	2·0	**31·3**	.	6·0	.	.	4·0	.
27	7·0*	.	.	9·0	8·8	4·8	.	.	.	.	.	.
28	.	.	.	.	6·7	.	.	.	.	.	.	.
29	.		.	7·5	.	.	5·0	.	.	.	.	9·7*
30	4·0		.	2·0	.	.	.	.	7·0	.	.	6·3*
31	6·0		.		.		.	**27·2**		.		.
M. S.	**42**	**69**	**34**	**110**	**77**	**76**	**70**	**83**	**54**	**68**	**115**	**58**

Godišnja suma = 856 mm

	Januar	Februar	Mart	April	Maj	Juni	Juli	Avgust	Septembar	Oktobar	Novembar	Decembar
431	**Rautovo** № 858											r. Nišava
1	.	.	.	.	.	.	10·0	.	.	.	.	.
2	.	.	.	.	8·0	.	.	.	.	22·0	.	.
3	.	.	**28·0**	.	5·0	.	8·0	.	4·0	6·0	.	.
4	.	.	.	5·0	.	.	.	**25·0**	.	.	8·0	17·0
5	.	.	.	6·0	2·0	.	.	5·0	3·0	.	13·0	**30·0**
6	.	3·0*	.	.	9·0	.	12·0	.	.	.	11·0	.
7	.	.	20·0	.	7·0	.	.	12·0	.	10·0	12·0	11·0
8	4·0*	5·0*	.	.	3·0	.	.	.	.	15·0	.	.
9	5·0*	8·0*	3·0	.	6·0	.	.	.	.	26·0	.	.
10	.	10·0*	.	.	.	.	2·0	.	.	**30·0**	.	.
11	.	5·0*	5·0	.	.	.	6·0	.	.	5·0	.	.
12	.	16·0*	.	3·0	.	.	.	.	.	.	.	.
13	.	**23·0***	.	6·0	.	.	.	.	.	8·0	10·0	.
14	11·0*	.	.	.	.	.	.	.	.	.	.	.
15	.	14·0*	.	.	.	.	.	.	.	.	.	.
16	.	.	10·0	23·0	.	5·0	.	.	.	.	5·0	.
17	8·0*	.	.	.	.	**40·0**	.	.	.	.	.	.
18	.	.	.	12·0	.	4·0	3·0	.	.	.	.	.
19	5·0*	.	.	.	.	.	3·0	.	.	.	16·0	.
20	6·0*	.	.	.	.	.	.	.	.	.	.	7·0*
21	10·0*	.	.	16·0	.	.	.	.	.	.	.	.
22	.	8·0*	.	.	.	.	.	.	.	.	.	5·0*
23	.	.	.	9·0	20·0	.	.	.	**26·0**	.	5·0	.
24	.	7·0	.	**49·0**	10·0	.	.	5·0	.	.	**20·0**	.
25	.	.	.	18·0	.	.	.	20·0	.	2·0	.	.
26	15·0*	.	.	.	**26·0**	.	.	5·0	.	.	.	5·0*
27	**20·0***	.	.	30·0	.	.	10·0	6·0	.	.	.	.
28	.	.	.	.	5·0	.	.	.	.	.	.	.
29	.	.	.	.	.	.	**15·0**	.	.	.	5·0*	.
30	7·0*		.	5·0	.	.	.	.	20·0	.	.	10·0*
31	5·0*		.		.		.	.		.		20·0*
M. S.	**96**	**99**	**66**	**182**	**101**	**49**	**69**	**78**	**53**	**124**	**105**	**105**

Godišnja suma = 1127 mm

Dan	Januar	Februar	Mart	April	Maj	Juni	Juli	Avgust	Septembar	Oktobar	Novembar	Decembar
№ 432	**Niška Banja** № 884											r. Nišava
1	.	.	.	.	6·6	.	.	.	.	17·3	.	.
2	.	.	.	.	7·4	.	6·0	21·0	4·3	1·8	.	.
3	.	.	.	.	2·5	2·2	1·0	1·1	.	.	3·5	10·1
4	.	.	.	8·5	4·0	.	.	11·2	13·1	.	**21·2**	**34·5**
5	.	.	.	.	3·9	.	.	4·8	0·1	.	9·3	.
6	.	.	**16·0**	.	1·2	.	.	7·4	.	15·5	2·4	5·3
7	.	10·4	.	.	7·2	.	.	.	.	20·5	.	6·2
8	**8·5**	.	.	.	2·5	.	.	.	.	9·1	.	.
9	4·3	.	.	.	3·1	.	.	.	.	**32·2**	.	.
10	.	.	.	.	.	.	7·6	.	.	6·9	.	.
11	.	20·6	5·4	.	.	.	.	.	.	.	.	.
12	.	**21·0**	.	3·3	.	.	.	.	.	3·1	9·1	2·1
13	.	6·0	.	.	.	.	.	.	9·1	.	.	.
14	3·2	.	.	.	.	.	.	.	.	.	.	.
15	4·0	.	.	14·4	.	.	.	.	.	.	7·1	.
16	.	.	8·8	.	.	.	.	.	.	.	.	3·7
17	.	.	.	.	.	**26·1**	.	.	.	.	.	.
18	.	.	.	12·7	.	2·2	.	.	.	.	8·2	5·8
19	.	.	.	.	10·0	.	6·3	.	.	.	.	0·5
20	.	10·5	.	.	.	.	**57·3**	.	.	.	.	.
21	.	.	.	.	.	.	.	.	.	.	3·3	.
22	.	.	.	20·5	.	3·2	.	.	17·5	.	1·7	.
23	.	8·5	.	15·2	**35·8**	.	.	**28·5**	.	.	14·9	.
24	.	2·0	.	**17·4**	.	.	.	26·0	.	3·2	.	.
25	2·0	.	.	.	29·5	.	.	3·5	.	.	2·0	.
26	3·0	.	.	15·2	2·6	.	10·0	1·0	.	.	.	.
27	.	.	.	.	6·2	.	.	.	.	.	.	.
28	.	.	.	.	.	.	11·0	.	.	.	3·0	2·5*
29	.	.	.	.	.	.	.	.	**26·7**	.	.	1·2*
30	.	.	.	.	2·0	2·6	.	.	.	.	.	1·0*
31	.	.	.		.		.	.		.		0·3*
M. S.	**25**	**79**	**30**	**107**	**125**	**36**	**99**	**105**	**71**	**110**	**86**	**73**

Godišnja suma = 946 mm

III Tabela svakodnevnih opažanja vodenih taloga

№ 433 Kaletinac № 448 r. Nišava

Dan	Januar	Februar	Mart	April	Maj	Juni	Juli	Avgust	Septembar	Oktobar	Novembar	Decembar
1	.	.	.	.	.	.	14·2	.	.	12·2	.	.
2	.	.	19·0	.	2·5	.	3·2	**26·3**	10·9	3·1	.	.
3	.	.	.	7·5	14·5	.	.	.	.	.	15·4	12·3
4	.	.	.	4·3	.	.	.	.	10·0	.	14·9	**31·7**
5	.	10·0	4·0	.	.	.	.	9·0	.	2·7	17·7	0·5
6	.	4·0	**23·2**	.	.	.	11·2	13·4	.	10·0	3·9	13·2
7	.	.	.	.	.	.	.	.	.	**36·5**	.	.
8	8·2*	2·5	.	.	.	.	.	.	.	6·2	.	.
9	.	5·3	2·4	.	.	.	.	.	.	19·7	.	.
10	.	4·1	.	.	.	.	2·0	.	.	.	3·2	.
11	.	24·0	.	6·5	.	.	.	.	10·9	.	.	.
12	.	**25·0**	.	9·5	.	.	.	6·0	.	4·3	11·5	4·0
13	1·0*	.	4·5	9·4	.	.	.	.	.	.	.	.
14	.	.	.	.	.	5·4	.	.	.	.	.	1·2
15	.	.	12·3	13·2	.	.	5·0	.	.	.	10·2	.
16	6·2*	.	.	3·0	.	**27·5**	.	.	.	.	.	.
17	4·0*	.	.	15·0	.	7·1	.	.	.	.	.	2·3
18	.	.	.	.	7·2	.	.	.	.	.	.	5·2
19	7·5*	.	.	.	2·3	.	**31·2**	.	.	.	.	.
20	**15·6**	5·0	.	10·0	.	.	.	.	.	.	.	.
21	.	13·5	.	3·2	.	.	.	.	.	.	9·2	.
22	.	.	.	20·3	**20·0**	.	.	.	**17·8**	.	23·1	1·0*
23	.	5·0	.	**22·0***	17·2	.	.	18·5	.	.	**29·8**	.
24	2·0*	.	.	18·0*	11·0	.	.	14·8	.	.	.	.
25	15·0*	.	.	.	18·5	17·2	.	6·4	.	.	.	.
26	15·0*	.	.	14·0	7·3	.	3·0	4·5	.	.	.	.
27	.	.	.	.	.	.	3·2	0·9	.	.	.	.
28	.	.	.	.	.	.	.	.	.	.	7·2	3·4*
29	.	.	.	11·0*	.	.	.	.	11·9	.	1·0	13·2*
30	7·5*		.	8·0	.	.	.	.	12·5	1·1	.	.
31	.		.		.		.	.		.		.
M. S.	**82**	**98**	**65**	**175**	**101**	**57**	**73**	**100**	**74**	**96**	**147**	**88**

Godišnja suma = 1156 mm

№ 434 Grkinja № 449 r. Nišava

Dan	Januar	Februar	Mart	April	Maj	Juni	Juli	Avgust	Septembar	Oktobar	Novembar	Decembar
1	.	.	.	.	6·2	.	.	.	.	11·7	.	.
2	.	.	3·2	.	6·0	.	5·0	4·6	2·6	7·7	.	.
3	.	.	10·0●	.	4·0	.	.	**11·2**	4·2	.	3·4	.
4	.	.	.	2·3	.	.	**9·4**	.	.	.	**22·3**	**25·5**
5	.	.	.	.	8·1	.	.	.	.	11·0	6·1	7·9
6	.	.	6·0	.	.	.	.	5·2	.	10·7	3·4	1·4
7	.	.	**16·2**	.	2·0	.	.	7·2	.	12·1	.	4·0
8	2·4	3·5	.	.	1·8	19·8	.	.	.	8·6	.	.
9	1·7*	2·3	.	.	.	.	.	.	.	11·2	.	.
10	.	8·2	1·3	.	.	.	6·0	.	.	**23·7**	.	.
11	.	3·2*	4·2	2·8	.	.	.	.	.	.	.	.
12	.	**29·7**	.	.	.	.	.	.	.	2·3	.	.
13	1·2*	6·8*	.	9·3	.	.	.	.	5·0	.	8·3	2·2
14	.	.	.	.	.	.	.	.	.	.	.	.
15	.	.	.	10·1	.	.	.	.	3·0	.	6·4	.
16	5·0*	.	15·7	1·9	.	**32·2**	.	.	.	.	1·4●*	.
17	1·6*	.	.	.	.	12·9	.	1·3	.	.	.	.
18	2·0*	.	.	2·2	.	.	.	.	.	.	6·7	.
19	3·2	.	.	6·1	7·5	.	.	.	.	.	.	1·7
20	**13·5**	.	.	**81·2**	.	.	8·6	.	.	.	.	.
21	.	6·6	.	.	.	.	.	.	.	.	.	.
22	.	.	.	8·5	.	.	.	.	.	.	2·3	0·4*
23	.	.	.	44·9	12·2	.	.	5·3	**22·4**	.	10·1	.
24	.	13·2*	.	7·8	**19·0**	.	.	5·6	.	.	6·6	.
25	3·4*	.	.	8·0	11·0	5·3	.	6·2	.	.	.	1·2*
26	6·2*	.	.	19·0	8·0	.	.	5·6	.	.	.	.
27	.	.	.	.	2·4	.	1·8	.	.	.	.	.
28	.	.	.	.	.	.	5·0	.	.	.	1·6	3·8*
29	7·0		.	.	.	.	.	.	16·8	.	3·0*	3·8*
30	1·0		.	.	1·6	8·2	.	.	.	.	.	8·1*
31	9·0		.		.		.	.		.		.
M. S.	**57**	**74**	**57**	**204**	**90**	**78**	**36**	**52**	**54**	**99**	**82**	**60**

Godišnja suma = 943 mm

№ 435 Niš № 450 r. Nišava

Dan	Januar	Februar	Mart	April	Maj	Juni	Juli	Avgust	Septembar	Oktobar	Novembar	Decembar
1	.	.	.	.	.	.	.	0·8	.	9·1	.	.
2	.	.	**15·3**	8·0	6·7	.	4·5	9·0	5·7	10·5	.	.
3	.	.	4·0	3·2	1·6	3·5	3·6	6·0	1·8	.	0·8	.
4	.	.	.	3·6	2·9	.	.	2·0	.	.	**16·9**	**31·2**
5	.	.	.	2·6	1·5	.	3·2	2·7	8·9	.	2·3	7·5
6	.	0·4	2·6	.	0·1	.	.	**12·9**	.	5·3	12·8	2·1
7	.	10·3	4·6	.	5·3	.	.	1·9	.	8·6	1·2	6·1
8	1·4	.	.	.	1·6	.	.	.	.	19·4	.	.
9	1·4●*	12·1	.	.	0·4	.	.	4·9	.	12·2	.	.
10	.	3·4*	.	.	0·8	.	7·2	.	0·2	**20·3**	0·3	.
11	.	4·0*	9·1	1·4	.	.	1·5	.	.	1·8	.	.
12	.	**26·7**	.	5·1	.	.	.	.	.	3·8	9·2	.
13	1·3*	7·9*	0·4	0·4	.	1·2	1·0	.	1·6	.	0·4●*	1·3
14	0·8*	.	.	.	.	.	.	.	.	.	.	0·2
15	.	.	.	8·3	.	0·8	.	.	0·5	.	6·0●*	.
16	.	.	2·8	1·7	.	**13·8**	.	.	1·0	.	.	.
17	1·5*	.	.	1·5	0·5	5·3	2·5	2·6	.	.	.	2·9
18	.	.	.	13·2	.	.	.	.	.	.	10·3	3·9
19	1·2*	.	.	.	5·1	.	11·0	.	.	.	.	0·6
20	**13·5**	.	.	0·8	.	.	**45·5**	.	.	.	.	.
21	0·4*	8·5	.	.	.	0·4	.	.	.	.	0·3	1·3*
22	.	1·2	.	4·0	1·0	4·5	.	.	1·2	.	2·0	.
23	.	9·2●*	.	**17·4**	29·4	.	.	9·8	7·0	.	11·7	.
24	.	15·0*	.	8·7	3·2▲	.	.	6·7	.	3·0	3·2	.
25	0·7*	.	.	7·8	14·0▲	0·2	.	8·4	.	0·8	2·0	0·5*
26	5·5*	.	.	3·8	**59·4**▲	11·0	.	3·4	.	.	0·5	.
27	.	.	.	10·6	1·2	.	1·8	.	.	.	.	.
28	.	.	.	5·6▲	0·5	.	9·3	.	.	.	0·2*	1·4*
29	0·8*		.	2·2	0·6	.	.	.	0·2	.	2·0*	3·1*
30	0·2*		.	.	3·0	2·3	.	.	**13·5**	.	.	4·2*
31	8·9		.		.		0·2	0·2		.		2·7*
M. S.	**38**	**99**	**39**	**110**	**139**	**43**	**91**	**71**	**42**	**95**	**82**	**69**

Godišnja suma = 918 mm

№ 436 Prčilovica № 452 r. Juž. Morava

Dan	Januar	Februar	Mart	April	Maj	Juni	Juli	Avgust	Septembar	Oktobar	Novembar	Decembar
1	.	.	.	.	1·0	.	9·0	.				.
2	.	.	**22·0**	.	4·0	.	2·0	**50·0**				.
3	.	.	.	2·0	8·0	.	.	12·0				.
4	.	.	.	4·0	1·0	.	.	4·0				**10·0**
5	.	1·0	2·0	.	3·0	.	.	4·0				.
6	.	4·0	4·0	.	.	.	.	3·0				.
7	.	2·0	.	.	2·0	.	.	.				.
8	1·0	2·0	.	.	1·0	.	.	.				.
9	2·0*	2·0	.	.	.	.	2·0	.				.
10	2·0*	4·0	4·0	.	1·0	.	3·0	.				**10·0**
11	.	8·0*	.	2·0	.	.	.	.				.
12	.	**12·0**	.	4·0	.	.	.	.				.
13	2·0*	6·0*	1·0	.	.	.	1·0	.				.
14	.	.	.	2·0	.	.	.	.				.
15	.	.	3·0	5·0	.	5·0	.	.				.
16	**4·0***	.	.	5·0	.	**24·0**	.	.				.
17	1·0*	.	.	7·0	.	6·0	1·0	4·0				.
18	.	.	.	.	1·0	.	20·0	.				.
19	3·0*	.	.	.	.	.	**76·0**	.				.
20	.	.	.	.	.	.	.	.				5·0
21	.	10·0	.	7·0	.	11·0	.	.				.
22	.	.	.	10·0	15·0	1·0	.	.				.
23	.	5·0*	.	24·0	**40·0**	.	.	26·0				.
24	.	.	.	**28·0**	3·0	.	.	12·0				.
25	3·0*	.	.	.	4·0	.	.	6·0				.
26	1·0*	.	.	17·0	3·0	.	1·0	5·0				.
27	.	.	.	.	1·0	.	2·0	.				.
28	.	.	.	1·0	.	.	.	.				5·0*
29	1·0		.	3·0	8·0	.	.	.				2·0*
30	.		.	.	.	4·0	.	.				7·0*
31	.		.		.		.	.				.
M. S.	**20**	**56**	**36**	**121**	**96**	**51**	**117**	**126**				**39**

an	Januar	Februar	Mart	April	Maj	Juni	Juli	Avgust	Septembar	Oktobar	Novembar	Decembar
437	Soko Banja M. O. № 453											r. Juž. Morava
1	.	.	.	4·0*	.	.	13·0	.	.	17·0	.	.
2	.	.	10·4*	5·0	4·6	1·2	**38·0**	13·0	.	.	.	.
3	.	.	.	.	2·5	.	.	8·0	.	.	11·0	.
4	.	.	.	.	0·4	.	13·0	11·0	1·0	.	13·0	**20·2**
5	.	1·5	1·5	.	5·8	.	.	8·0	1·5	.	14·0	10·0
6	.	1·0	6·0	.	.	.	.	7·0	.	**20·5**	7·5	6·6
7	0·1	2·2	6·0	.	1·4	.	.	10·0	.	10·0	10·0	3·0
8	.	11·3	.	.	.	.	.	6·0	.	5·0	.	.
9	.	6·7*	.	.	0·4	.	.	.	.	10·0	2·0	.
0	.	2·0*	.	.	.	.	.	.	.	5·0	.	.
1	0·5*	**17·0**	.	4·0	.	.	3·0	.	.	.	.	.
2	.	14·5*	.	8·0	.	.	.	.	.	10·0	3·0	5·5
3	1·0*	3·0*	.	.	.	.	.	.	1·5	.	4·0	.
4	.	.	.	3·0	.	**18·0**	.	3·0	.	.	.	1·2
5	.	.	.	19·0▲	.	.	2·0	.	.	.	7·0	.
6	0·2*	.	.	.	.	15·0	.	.	.	.	.	2·8
7	0·1*	.	.	8·0	8·0	5·0	.	6·0	.	.	.	2·5
8	0·1*	.	.	1·5	.	.	20·0	.	.	.	**20·0**	6·0
9	0·2*	.	.	.	2·0	.	35·0	1·0	.	.	.	.
0	**4·9***	.	.	.	.	.	22·6	.	.	.	.	.
1	.	8·0*	.	5·0	.	10·0	.	.	.	.	6·0	1·0*
2	.	.	.	**28·0**	3·0	.	.	.	5·6	.	2·0	.
3	.	9·0*	.	16·0*	4·0	.	.	.	.	.	5·0	.
4	.	.	.	22·0	1·5	.	.	**14·0**	.	.	.	.
5	3·5*	.	.	.	**21·0**	.	.	7·0	.	1·0	.	.
6	0·4*	.	.	14·0	.	.	.	1·0	.	.	.	.
7	0·6	.	.	.	.	.	10·0	.	.	.	.	.
8	.	.	.	6·4▲	.	.	12·0	.	.	.	.	4·0*
9	2·2	.	.	2·2	5·0	.	.	.	**15·6**	.	.	0·5*
0	3·0		.	.	8·0	.	.	.	.	.	.	.
1	0·3		5·0		.		.	.	.	.		.
S.	**17**	**76**	**29**	**146**	**68**	**49**	**169**	**95**	**25**	**79**	**105**	**63**

Godišnja suma = 921? mm

Dan	Januar	Februar	Mart	April	Maj	Juni	Juli	Avgust	Septembar	Oktobar	Novembar	Decembar
№ 438	Soko Banja M. G. № 453											r. Juž. Morava
1	.	0·5	.	.	0·5	.	.	0·5	1·0	.	.	.
2	.	.	.	3·5*	.	.	4·0	.	0·5	**19·0**	.	.
3	.	.	.	4·5	3·2	.	.	**25·0**	1·0	.	.	.
4	.	.	.	9·0	3·0	.	6·0	0·5	.	.	11·0	2·0
5	.	.	.	0·5	.	.	1·0	4·5	10·2	.	8·0	**26·0**
6	.	0·5	.	.	5·0	.	.	0·5	2·4	1·5	**15·0**	.
7	.	3·2*	.	.	.	.	.	6·5	.	16·4	4·5	12·5
8	.	.	.	.	.	.	.	.	.	10·0	9·0	.
9	.	7·5*	2·0	.	.	.	.	.	.	4·5	.	.
10	1·0*	4·5*	2·5	.	.	.	2·5	2·0	.	15·0	.	.
11	.	2·5*	**3·0**	1·0	2·0	.	2·5	.	.	1·0	4·0	.
12	.	**23·0***	.	8·0	.	0·6	4·0	.	.	.	.	.
13	.	8·5*	.	4·5	.	0·2	.	.	.	0·5	5·0	8·0
14	1·5*	4·5*	2·5	.	.	.	.	.	4·5	.	2·0	.
15	.	.	.	4·5	.	7·6	.	1·0	.	0·5	.	0·5
16	.	.	.	3·5	.	.	5·0	.	0·5	.	5·2	.
17	1·0*	.	.	.	.	5·8	.	.	.	.	.	6·0
18	0·5*	.	.	5·5	5·5	.	0·5	0·5	.	.	4·5	1·5
19	2·2*	.	.	.	1·0	.	.	.	.	.	**15·0**	6·0
20	1·0*	.	.	.	.	.	**25·5**	0·5	.	.	.	0·5
21	0·5*	2·0	.	.	.	.	.	.	.	.	.	.
22	.	2·0	.	7·5	.	4·6	.	.	.	.	4·0	2·0
23	.	.	.	18·0	7·0	.	0·5	.	5·0	.	.	.
24	.	12·0*	1·5	18·0	6·0	.	.	20·0	.	.	10·5	.
25	.	.	0·5	**19·5**	1·5	.	.	18·0	.	5·0	.	.
26	2·0*	.	.	.	**14·0**	3·5	.	0·5	.	.	2·0	.
27	2·0*	.	.	13·0	.	1·8	0·5	4·0	.	.	.	.
28	1·5*	.	.	.	.	.	.	.	.	.	.	.
29	.			5·0	.	.	.	0·5	.	.	0·5	3·0
30	0·5			3·0	6·2	**12·0**	.	.	**13·0**	.	.	4·4
31	**6·0**				3·0		.	.		.		0·5
M. S.	**20**	**71**	**12**	**129**	**58**	**36**	**52**	**85**	**38**	**73**	**100**	**73**

Godišnja suma = 747? mm

	Januar	Februar	Mart	April	Maj	Juni	Juli	Avgust	Septembar	Oktobar	Novembar	Decembar
439	Ribare № 456											r. Juž. Morava
1	.	4·5	6·2	4·0*	2·3	4·2	6·4	.	.	**12·4**	.	2·0
2	.	.	.	.	3·0	.	3·0	**12·4**	.	10·0	.	.
3	.	.	4·0	.	8·6	.	.	3·0	.	.	.	5·2
4	.	.	.	5·6	.	.	.	.	.	.	.	**14·6**
5	.	.	.	3·8	2·0	3·0	.	.	.	.	.	.
6	.	6·2	3·0	.	.	.	4·2	.	.	4·8	4·0	.
7	.	.	.	.	.	6·4	5·0	.	.	7·4	.	.
8	.	.	.	.	.	.	.	.	.	5·0	.	.
9	**8·4***	.	.	.	.	.	2·0	6·2	.	10·2	.	3·0
0	.	.	.	.	.	8·0	.	.	.	.	.	3·5
1	.	6·0*	.	.	.	.	.	.	.	.	2·8	.
2	.	**8·5***	.	.	.	.	.	.	.	.	4·0	.
3	4·2*	4·0*	.	.	.	4·0	.	.	.	.	6·2*	.
4	.	.	.	.	.	.	8·0	.	.	.	.	.
5	.	.	.	.	.	2·0	.	.	.	.	4·2*	.
6	.	.	.	14·2	.	.	.	.	.	.	.	.
7	.	.	.	8·5	4·0	.	.	4·0	.	8·6	.	8·2
8	.	.	.	7·0	3·0	.	.	5·0	.	.	**12·2**	4·0*
9	.	.	.	.	.	.	.	.	.	4·8	.	3·6*
0	.	.	.	.	.	.	**38·4**	.	.	.	.	.
1	.	.	.	.	.	.	.	.	.	.	4·0	.
2	5·3*	.	.	12·0	4·5	.	.	8·0	.	.	8·6	.
3	.	.	**6·8**	**18·4**	3·0	.	.	4·2	6·3	.	6·2	.
4	.	8·0	.	7·8	6·0	.	.	.	.	.	.	.
5	4·0*	.	.	9·0	**12·2**	6·3	.	.	.	.	4·6	.
6	3·5*	.	.	.	4·0	7·0	23·2	.	.	.	5·0	.
7	.	.	2·4	.	.	.	.	.	.	.	.	2·5*
8	.	.	.	.	.	.	4·0	.	.	.	1·3*	8·0*
9	.		2·0*	.	8·0	.	.	.	4·0	.	2·2*	4·2*
0	.		.	.	.	**8·3**	.	.	**12·2**	.	.	3·5*
1	.		.	.	.		.	.		.		.
S.	**25**	**37**	**24**	**90**	**61**	**49**	**94**	**43**	**23**	**63**	**65**	**62**

Godišnja suma = 636 mm

	Januar	Februar	Mart	April	Maj	Juni	Juli	Avgust	Septembar	Oktobar	Novembar	Decembar
№ 440	Ražanj № 457											r. Juž. Morava
1	.	.	5·3	.	.	.	.	.	.	.	.	.
2	.	.	40·3	.	.	.	.	6·3	.	.	.	.
3	.	.	**45·3**	.	4·3	.	.	5·3	6·2	10·2	.	.
4	.	.	.	6·2	.	.	.	4·2	.	.	.	.
5	.	.	4·1	.	.	.	.	.	6·2	.	10·2	.
6	.	.	.	.	.	.	.	.	**18·3**	**40·2**	.	**25·2**
7	.	15·4	.	.	6·2	.	.	4·2	.	5·2	.	18·5
8	.	27·2	.	.	.	.	.	**15·2**	4·1	35·2	6·2	.
9	.	4·2	.	.	4·2	6·3	.	.	.	4·2	.	.
10	.	23·1*	.	.	15·5	.	.	.	.	.	.	13·2
11	.	10·2	.	2·1	.	.	.	.	.	.	.	.
12	.	**42·3**	.	4·1	.	.	.	.	.	5·2	12·3	.
13	3·1*	5·3*	2·1	.	.	12·2	.	.	0·5	8·3	5·2	14·2
14	0·2*	.	.	.	.	.	.	.	.	.	.	.
15	.	.	.	3·1	.	.	.	.	.	.	.	.
16	.	.	12·2	.	.	.	.	9·3	.	.	4·1	.
17	.	.	.	6·3	.	4·2	.	.	.	.	.	.
18	.	.	.	5·6	.	12·2	.	.	.	.	.	5·2
19	4·2*	.	.	.	6·3	.	.	.	.	.	8·5	6·2
20	1·2	.	.	.	.	.	.	.	.	.	.	8·5
21	.	10·5	.	10·2	.	**31·2**	.	.	.	8·3	.	.
22	.	.	.	6·2	**29·2**	.	.	.	.	.	.	1·2
23	.	15·3	.	**40·2**	10·1	.	.	5·2	4·2	.	.	.
24	7·3*	.	.	.	.	.	.	7·8	.	.	**15·2**	.
25	**10·2***	.	.	.	7·3	.	.	12·3	.	8·2	.	.
26	.	.	.	40·1	4·2	11·2	.	13·2	.	4·2	.	.
27	.	.	.	.	3·2	.	.	.	.	.	.	.
28	.	.	.	20·3	.	.	.	12·2	.	.	.	2·1*
29	.	.	.	.	.	4·1	.	.	.	.	.	4·2*
30	.	.	.	.	.	.	.	8·3	.	.	.	6·2*
31	.	.	.	.	.		.	.		.		8·2*
M. S.	**26**	**154**	**109**	**144**	**91**	**81**		**104**	**40**	**129**	**62**	**113**

III Tabela svakodnevnih opažanja vodenih taloga

№ 441 Belasica № 855 r. Juž. Morava

Dan	Januar	Februar	Mart	April	Maj	Juni	Juli	Avgust	Septembar	Oktobar	Novembar	Decembar
1	.	.	.	.	.	.	40·0	.	.	25·0	.	.
2	.	.	70·0●*	.	0·5	.	0·8	47·0	10·0	13·0	.	.
3	.	.	.	0·3	0·8	.	.	72·0	.	.	.	.
4	.	.	.	0·2	.	.	0·3	.	0·7	.	0·2	35·0
5	.	.	.	.	0·8	.	10·0	.	.	.	0·5	.
6	.	.	.	.	0·5	.	.	0·1	.	20·0	.	.
7	.	0·3*	0·8	.	.	.	.	.	.	0·7	.	.
8	0·4*	.	.	.	0·5	.	.	.	.	.	.	.
9	0·7*	0·1	.	.	.	.	.	.	.	0·3	.	.
10	.	0·5*	.	.	.	.	13·0	.	.	70·0	.	.
11	.	.	.	.	.	.	3·5	.	.	.	.	.
12	.	18·0●*	.	0·3	.	0·2	.	.	.	0·7	.	.
13	0·4*	0·5*	.	.	.	.	.	.	.	.	.	.
14	.	.	.	0·7	.	.	0·3	.	.	.	.	.
15	.	.	.	0·4	.	0·5	.	.	0·3	.	0·5	.
16	.	.	0·4	.	.	.	.	.	.	.	.	.
17	0·3*	.	.	30·0	.	0·6	0·4	0·1	.	.	.	.
18	.	.	.	.	0·3	.	6·3	.	.	.	0·7	0·3
19	.	.	.	.	1·5	.	76·0	.	.	.	.	.
20	0·3*	.	.	.	.	.	.	.	.	.	.	.
21	.	0·3	.	.	.	.	.	.	.	.	.	0·3*
22	.	0·3*	.	1·7	0·2	18·0	27·0	.	.	.	.	.
23	.	0·4*	.	30·0	20·0	.	.	10·0	.	.	0·5	.
24	.	.	.	33·0	0·1	.	.	15·0	.	.	.	.
25	0·7*	.	.	.	0·3	.	.	0·1	.	0·5	.	.
26	0·4*	.	.	17·0	.	17·0	25·0	15·0	.	.	5·0	
27	.	.	.	.	0·5	.	.	0·4	.	.	.	3·0*
28	.	.	.	.	.	.	.	.	.	.	.	5·0*
29	.	.	.	.	0·5	.	.	.	.	.	.	7·0*
30	.	.	.	.	0·1	0·3	.	.	.	.	.	7·0*
31	.		.		.		.	.		.		0·3*
M. S.	3	20	71	114	27	37	203	160	11	130	7	58

Godišnja suma = 841 mm

№ 442 Stalać № 458 r. Juž. Morava

Dan	Januar	Februar	Mart	April	Maj	Juni	Juli	Avgust	Septembar	Oktobar	Novembar	Decembar
1	.	.	.	.	.	.	6·0	.	.	.	.	.
2	2·0	.	17·0	.	3·0	.	4·0	24·0	.	10·0	.	.
3	.	.	45·5	.	.	4·4	.	5·0	5·0	.	6·0	.
4	.	.	.	3·8	14·0	.	.	.	19·0	.	8·0	.
5	.	.	1·0	.	.	.	.	9·0	.	.	14·0	19·0
6	.	2·6	10·0	.	6·3	.	.	7·0	.	3·0	.	.
7	.	.	.	.	.	.	.	.	.	14·0	.	9·0
8	4·3	5·0	.	.	2·4	13·5	.	.	.	8·0	8·5	2·0
9	.	4·2	.	.	.	.	.	.	.	.	1·8	.
10	.	10·1●*	.	.	.	.	.	.	.	.	.	.
11	0·1*	.	.	.	.	.	3·0	.	.	.	.	.
12	.	10·0	.	.	.	.	.	.	.	.	5·0	.
13	.	19·5●*	.	3·5	.	11·3	.	.	.	.	.	.
14	1·5*	.	.	4·3	.	.	.	.	.	.	.	.
15	.	.	.	2·4	.	.	.	.	3·0	.	12·2●*	.
16	4·4*	.	.	.	.	.	.	.	.	.	.	6·6
17	.	.	.	.	.	.	.	.	.	.	.	.
18	.	.	.	9·5	.	.	.	.	.	.	.	6·1
19	1·2*	.	.	.	10·7	.	25·0	.	.	.	.	.
20	2·0	.	.	.	.	.	30·0	.	.	.	.	.
21	.	.	.	.	.	.	.	.	.	.	13·0	.
22	.	4·6	.	8·8	.	64·7	.	.	5·0	.	5·2	.
23	.	.	.	16·1	19·2	.	.	6·3	.	.	.	.
24	.	10·0●*	.	10·5	14·1	.	.	.	.	.	.	.
25	.	.	.	24·1	.	.	.	9·8	.	.	4·4	.
26	10·4*	.	.	21·0	3·1	.	.	6·7	.	.	.	.
27	.	.	.	.	.	.	.	.	.	.	.	.
28	.	.	.	17·5	.	.	.	.	.	.	.	.
29	.	.	.	.	.	.	.	.	.	.	.	6·4*
30	14·8	.	.	.	9·0	.	.	7·0	.	.	.	9·6*
31	9·7*		.		.		.	.		.		.
M. S.	50	66	74	122	73	103	68	68	39	35	78	59

Godišnja suma = 835 mm

№ 443 Erčege № 816 r. Zap. Morava

Dan	Januar	Februar	Mart	April	Maj	Juni	Juli	Avgust	Septembar	Oktobar	Novembar	Decembar
1	.	.	.	.	4·0	.	.	.	4·0	10·0	.	.
2	.	.		.	2·0	.	.	7·0	6·0	6·2	11·2	.
3	.	.	.	.	.	.	.	11·0	8·0	4·0	6·0	6·1*
4	8·0*	.	14·0	3·0	.	.	.	4·0	.	11·0	.	2·0*
5	.	.	.	.	5·1	11·2	4·0	2·0	.	.	.	.
6	.	4·0*	.	8·1	8·0	4·0	.	8·1	.	8·1	.	8·0*
7	.	7·0*	.	.	4·0	.	.	3·0	8·1	10·0	.	12·0*
8	10·2*	12·0*	9·0*	.	11·2	.	.	.	.	3·0	4·0	.
9	7·0*	5·2*	3·1*	.	.	8·0	.	.	.	4·0	9·1	.
10	13·0*	.	.	.	7·0	6·1	.	.	10·0	.	3·0*	.
11	.	.	.	.	.	4·0	12·0	.	.	.	10·0*	7·0*
12	.	.	.	6·0	.	9·0	4·0	.	.	.	.	6·0*
13	4·0*	10·0*	.	.	.	.	.	.	4·2	10·0	6·0*	10·0*
14	12·0*	6·3*	.	.	9·0	6·0	8·1	.	.	.	.	.
15	6·3*	18·0*	.	4·0	.	14·0	3·0	.	.	.	4·0	3·1*
16	7·0*	.	.	2·0	.	.	.	.	.	.	.	.
17	.	.	.	10·2	.	.	.	12·0	.	.	.	.
18	.	.	.	.	.	.	6·0	.	.	7·0	11·0	.
19	.	14·1*	.	.	.	10·0	7·2	.	.	4·0	9·0	9·0*
20	8·2*	8·0*	.	.	3·0	.	4·0	.	.	.	.	.
21	.	11·0*	.	4·0*	.	.	.	4·0	.	.	6·3	.
22	.	4·0*	.	3·0*	.	.	5·0	11·0	.	.	4·0	.
23	.	5·1*	.	10·0*	4·1	.	.	8·1	.	.	12·0	4·0*
24	.	.	.	.	6·0	.	.	6·0	12·1	.	.	6·0*
25	11·2*	.	10·0	7·0*	.	.	.	7·2	4·0	.	6·0	8·0*
26	5·0*	.	3·1	3·0	.	.	.	.	.	.	4·1	.
27	.	.	.	4·1	12·2	2·0	6·0	.	.	7·2	8·2	.
28	.	.	.	.	.	.	.	.	.	4·0	4·0	11·0*
29	.	.	.	5·0	.	.	.	.	.	.	6·0*	5·0*
30	.	.	.	.	.	.	.	.	4·2	.	3·0*	3·0*
31	.		4·0		.		.	9·0		.		4·2*
M. S.	92	105	43	69	76	74	59	92	61	89	127	104

Godišnja suma = 991 mm

№ 444 Ivanjica № 459 r. Zap. Morava

Dan	Januar	Februar	Mart	April	Maj	Juni	Juli	Avgust	Septembar	Oktobar	Novembar	Decembar
1	.	.	.	1·9	.	.	23·3	.	17·7	.	.	.
2	.	.	31·8*	.	2·3	.	16·5	6·5	1·2	18·7	.	.
3	.	.	30·1*	.	3·2	19·2	3·1	22·6	21·5	0·4	1·5	.
4	2·3	.	.	1·2	0·3	20·0	.	25·4	1·5	.	10·3	1·9
5	4·2	.	.	.	0·5	.	26·2	5·1	8·4	.	10·2	20·9
6	.	.	.	12·0	0·8	.	7·6	2·1	.	1·3	10·3	.
7	.	5·0*	.	.	4·0	.	.	0·5	2·2	3·3	.	5·1
8	4·2	.	.	.	12·8	.	.	.	.	18·2	1·9	.
9	9·5	4·5●*	.	.	.	.	.	2·1	.	3·1	.	.
10	0·9	32·5●*	7·5	.	2·6	1·2	16·7	.	.	14·5	.	.
11	4·3	4·1	.	.	.	.	2·1	.	.	9·1	.	.
12	.	5·4●*	.	0·7	.	9·4	7·6	.	1·0	.	5·6*	.
13	2·4	16·2	.	11·8	.	9·8	.	.	23·0	11·4	5·0	2·8
14	2·0	.	10·5	.	.	4·6	.	.	3·0	1·1	.	.
15	.	.	.	8·5	0·7	3·1	1·2	.	.	.	3·4*	.
16	.	.	.	9·1	.	2·6	.	.	.	1·5	1·5*	5·5
17	2·5	.	.	0·1	.	8·5	.	16·2	.	.	.	2·1
18	0·9	.	.	9·0	2·5	9·4	5·6	.	.	.	.	0·8
19	.	.	.	.	0·5	.	10·4	.	.	.	.	.
20	.	.	.	0·9	.	.	6·5	.	.	.	.	0·6*
21	9·4	0·2*	.	.	.	.	4·0	.	.	.	14·3	.
22	.	4·7	2·4	8·2	1·7	.	1·8	.	.	.	2·9	.
23	.		.	20·3	13·6	2·4	.	.	.	.	.	.
24	.	14·2*	.	7·3	8·5	.	.	19·5	.	.	11·6*	.
25	1·5	.	1·5	41·5	12·4	.	.	9·6	.	9·6	.	3·1*
26	5·0	0·8	1·1	1·5	.	.	.	.	.	3·0	6·2	.
27	3·5	.	.	9·6	14·7	24·5	5·5	9·2	.	.	0·2	1·6*
28	.	.	.	.	.	.	.	16·2	.	.	.	.
29	.	.	.	4·5	.	.	.	.	.	.	0·9*	3·5*
30	.		.	3·4	16·3	.	.	.	27·9	.	.	9·7*
31	8·7		8·0		.		.	.		3·2		2·0*
M. S.	61	88	86	152	97	115	138	135	107	98	86	60

Godišnja suma = 1223 mm

	Januar	Februar	Mart	April	Maj	Juni	Juli	Avgust	Septembar	Oktobar	Novembar	Decembar
445	**Ljubiš** № 461											r. Zap. Morava
	.	.	.	2·5	.	.	**28·9**	.	8·8	.	.	.
	.	.	**34·6***	3·8	1·9	.	4·6	9·1	1·7	**38·0**	.	.
	.	.	19·3	.	2·2	35·0	1·2	10·4	9·9	0·3	2·4	.
	.	.	.	2·8	2·2	2·4	.	13·6	4·6	.	8·3	0·4
	3·2*	.	.	.	0·6	.	14·7	2·0	5·1	.	8·2	14·9●
	.	0·4●	.	4·5	8·5	28·4	2·0	1·8	.	0·7	3·7	.
	.	2·2	1·4	2·0	13·1	.	.	.	2·8	4·6	.	7·9
	9·9*	.	.	.	5·3	.	20·9	0·5	.	15·7	3·2	.
	15·1*	4·8*	.	.	5·8	0·8	23·5	5·8	.	0·4	.	.
	4·4*	**41·8***	18·2	.	2·5	.	14·2	0·5	.	3·5	.	.
	2·1*	3·5	.	0·8	.	.	9·7	.	.	10·7	.	.
	.	2·7*	.	.	.	13·8	.	.	6·2	.	**75·6**●	.
	3·2*	24·9*	9·0	7·0	.	11·3	.	.	**25·2**	11·4	11·9	5·5
	2·5*	0·2*	1·2	.	.	**37·6**	.	.	3·6	.	.	.
	.	0·4*	1·4	12·4	.	4·4	1·5	.	.	.	5·7*	8·1
	.	.	1·1	2·5	.	8·2	.	.	0·4	3·4	1·6*	**22·1**
	2·1*	.	.	1·9	.	4·2	.	.	.	0·6	.	2·1
	1·1*	.	.	3·4	.	0·3	18·5	14·0	.	.	14·1	3·3
	.	.	.	2·0	.	.	16·0	6·4	.	.	0·6	2·0*
	.	0·9	.	0·9	.	.	5·0	.	.	.	0·7	1·6*
	14·1*	0·8●	.	0·7	.	.	8·0	.	.	.	1·3	0·5*
	.	13·3	10·9	13·2*	.	1·6	3·4	.	.	.	1·0	0·9
	.	.	.	17·3	**16·7**	.	9·4	15·0	8·2	.	0·8	.
	.	14·0*	.	0·9●	7·6	.	.	15·6	.	.	6·7	.
	1·2*	.	1·4	**37·4***	16·2	.	.	.	.	7·7	.	2·0*
	7·3*	0·7	7·2	8·3*	6·2	3·6	.	2·0	.	0·3	21·5*	1·3*
	4·0	.	.	7·1*	0·8	15·7	3·5	3·4	.	.	.	3·2*
	0·8	.	.	.	.	.	1·3	**19·5**	.	.	.	2·1*
	.	.	.	1·3	.	.	.	.	.	.	3·1*	6·9*
	.	.	.	2·0	8·6	.	.	.	11·3	0·3	.	15·0*
	3·1*		4·0		.		.	5·5		0·5		1·6*
	74	**111**	**110**	**135**	**98**	**167**	**186**	**125**	**88**	**98**	**170**	**101**

Godišnja suma = 1463 mm

Dan	Januar	Februar	Mart	April	Maj	Juni	Juli	Avgust	Septembar	Oktobar	Novembar	Decembar
№ 446	**Čajetina** № 462											r. Zap. Morava
1	.	.	**15·3**	.	.	.	1·7	.	.	.	.	.
2	.	.	3·9*	7·3	7·3	15·3	7·9	**27·3**	2·0	7·3	.	.
3	4·9	.	.	.	1·7	12·9	.	12·3	3·1	.	11·3	.
4	.	.	.	.	.	13·9	3·9	10·7	3·0	.	.	7·3*
5	.	.	.	4·7	12·3	.	.	2·4	5·0	.	7·0	.
6	.	.	.	.	**22·7**	.	.	1·3	.	10·3	6·0	9·3
7	10·7*	.	.	.	1·9	.	12·7	.	4·0	15·3	3·9	.
8	**12·7***	.	.	7·9	9·7	3·7	3·9	4·1	4·0	7·3	.	.
9	5·9*	**12·9**	4·7	.	.	.	4·4	.	.	5·9	.	.
10	7·3*	12·7*	.	.	.	3·9	10·9	.	.	**18·7**	.	.
11	.	.	.	1·8	.	7·3	3·7	.	.	11·5	1·7	.
12	3·7*	9·5*	.	7·2	.	15·9	.	.	14·3	.	**31·0**	7·9
13	7·3*	.	.	.	.	**18·8**	.	.	**16·7**	6·6	23·0*	9·3
14	.	.	.	.	.	10·9	.	.	.	6·1	.	.
15	.	.	3·9	7·9	3·2	7·7	.	.	.	.	.	.
16	.	.	.	.	.	.	.	23·5	.	.	.	**12·7**
17	.	.	.	1·9	.	.	18·1	.	.	.	.	.
18	.	.	.	.	1·9	.	14·3	.	.	.	11·5	.
19	.	.	.	.	.	.	**22·1**	.	.	.	.	.
20	7·9*	.	.	.	.	1·0	8·6	.	.	.	.	3·7*
21	.	9·1*	.	12·7	.	3·7	3·7	.	.	.	7·3	1·3*
22	.	.	.	.	13·0	.	3·7	.	8·2	.	12·7	.
23	.	.	3·7	.	10·3	.	.	12·0	.	.	9·1	10·1*
24	.	.	.	**15·3***	7·9	.	.	13·0	.	.	.	7·3*
25	3·9*	.	.	11·7*	3·1	.	.	8·0	.	.	2·2	.
26	7·3●	.	.	9·7*	12·3	.	.	5·3	.	.	7·9*	10·3*
27	.	.	.	3·3	.	.	.	7·0	.	.	.	7·3*
28	.	.	.	.	.	.	.	5·0	.	.	3·7*	3·0*
29	.	.	.	.	.	.	.	.	1·3	.	.	3·1*
30	4·7*		.	.	.	3·7	.	.	.	.	.	3·7*
31	.		3·1		.		.	2·5		.		4·1*
M. S.	**76**	**44**	**35**	**91**	**107**	**119**	**120**	**134**	**62**	**89**	**138**	**100**

Godišnja suma = 1115 mm

	Januar	Februar	Mart	April	Maj	Juni	Juli	Avgust	Septembar	Oktobar	Novembar	Decembar
447	**Užice M. V.** № 463											r. Zap. Morave
	.	.	11·3	2·2	.	.	6·5	.	.	5·0	.	.
	.	.	**33·2***	.	1·4	.	0·5	13·6	.	17·0	4·0	.
	.	0·1	0·9	0·3	6·6▲	15·0	.	14·0	2·0	.	12·0	.
	3·3	.	.	1·1	.	9·6	.	3·9	.	.	14·0	.
	.	.	.	13·0▲	5·9	.	**45·4**	.	14·0	2·0	12·2	**12·1**
	.	2·1	0·2	**1·7**	9·3	.	.	0·5	2·0	12·0	10·3	.
	.	5·6	0·6	.	**15·3**	.	.	0·5	2·0	**18·0**	3·2	**12·1**
	14·4*	0·3	0·9	.	4·3	.	.	6·5	.	6·0	7·2	.
	6·3*	10·9	.	.	0·4	.	25·0	2·7	.	.	.	.
	0·1*	**24·1**●	5·3	.	.	.	14·1	.	2·0	10·6	.	.
	0·8*	.	.	.	.	3·7	1·8	.	2·0	.	.	.
	0·1*	12·0●	.	7·9	.	15·5	.	.	8·0	16·7	**39·2**	.
	0·8*	7·0●	0·9	.	.	**42·1**	.	.	**23·0**	.	7·2*	3·0
	1·1*	.	.	7·5	.	11·8	3·8	.	.	.	.	10·5
	.	.	0·7	4·1	.	25·2	.	.	.	4·0	4·0*	.
	2·0*	.	0·6	.	.	5·1	.	5·7	.	6·7	3·2	8·2
	4·9*	.	.	2·4	.	5·1	14·8	13·4	.	.	.	4·3
	0·2*	0·9	.	3·8	13·5	.	.	.	.	.	12·2	7·2
	3·5*	.	.	3·0	.	.	6·5	.	.	.	.	.
	11·5	.	.	0·3	.	.	5·6	.	.	.	.	.
	2·8*	10·6	2·1	.	.	.	0·9	.	.	.	12·5	.
	.	.	2·4	**30·2**	1·7	0·5	2·5	10·0	7·0	.	0·7	.
	.	15·9●	0·2	1·6	5·8	.	.	10·0	2·0	.	10·1	.
	.	1·9*	1·1	19·5	14·3	.	.	**15·0**	.	.	12·3	.
	6·2*	.	0·4	25·7●	.	0·3	.	.	.	4·0	.	5·0*
	2·6*	.	.	12·2	9·0	.	22·6	1·0	.	.	16·2	1·0*
	6·0	.	.	.	2·1	.	3·0	.	.	.	.	2·0*
	0·5	.	.	2·7	.	.	.	.	.	.	2·0*	4·0*
	.		.	.	5·0	.	.	.	12·0	.	.	8·0*
	.		.	.	.	4·6	.	.	9·0	.	.	6·0*
	7·8		3·5		.		.	14·0		.		.
	75	**91**	**64**	**139**	**95**	**139**	**153**	**111**	**85**	**102**	**183**	**83**

Godišnja suma = 1320 mm

	Januar	Februar	Mart	April	Maj	Juni	Juli	Avgust	Septembar	Oktobar	Novembar	Decembar
№ 448	**Užice (Turica) P. S.** № 999											r. Zap. Morava
1	.	.	.	5·8	.	.	12·4			.	.	.
2	.	.	**28·5**●	.	.	.	.			**25·0**	.	.
3	.	.	13·7●	.	1·7	14·0	.			.	10·9	.
4	0·8	.	.	0·6	3·3	12·9	.			.	.	.
5	1·1	.	.	.	0·3	.	**46·1**			.	10·5	10·7
6	.	1·5	.	11·0	14·4	.	11·8			.	4·0	.
7	.	3·9	.	.	.	.	.			14·0	3·0	**14·5**
8	8·4●	.	0·3	.	**18·8**	.	.			6·0	8·0	.
9	2·8*	.	.	.	.	.	.			10·0	.	.
10	0·6*	**31·2**●	5·2	.	.	.	27·0			17·2	.	.
11	0·3*	.	.	.	.	.	4·0			.	.	.
12	0·4*	5·5●	.	.	.	18·5	1·3			7·6	**29·0***	.
13	1·3*	16·5*	0·8	7·7	.	5·5	.			.	4·6*	6·0
14	.	.	.	.	.	**43·3**	.			.	.	.
15	.	.	.	7·3	.	40·6	12·0			.	0·7*	9·0
16	.	.	0·3	10·8	.	2·7	.			8·0	6·0*	7·5
17	0·8*	.	.	.	.	3·5	.			.	.	1·3
18	2·9*	.	.	5·6	.	2·6	23·0			.	5·2	4·6
19	0·8*	0·5	.	.	16·0	.	9·0			.	.	.
20	.	.	.	3·7	.	.	8·2			.	.	.
21	**14·8**●	.	.	.	.	.	3·0			.	6·4	.
22	.	8·0●	2·9	9·5	.	0·5	.			.	.	.
23	.	.	.	21·4	7·5	.	.			.	2·2	.
24	.	18·6●	.	**40·0**	5·7	.	.			.	12·8	.
25	1·9*	.	.	.	15·5	.	.			4·0	.	.
26	10·0*	.	0·9	10·5	.	0·2	.			.	12·5	1·9*
27	6·5	.	.	.	6·7	.	11·0			.	.	1·8*
28	0·3	.	.	3·5	.	.	.			.	.	4·2*
29	.		.	.	.	.	.			.	.	5·4*
30	.		.	0·1	.	.	.			.	.	7·9*
31	7·2		.	.		.				.		1·5*
M. S.	**61**	**86**	**53**	**138**	**90**	**144**	**169**			**92**	**116**	**76**

III Tabela svakodnevnih opažanja vodenih taloga

Dan	Januar	Februar	Mart	April	Maj	Juni	Juli	Avgust	Septembar	Oktobar	Novembar	Decembar
№ 449	**Sevojna** № 464											r. Zap. Morava
1	.	.	.	.	.	.	10·3	.	.	.	.	.
2	.	.	**39·9**	2·3	1·1	.	.	0·2	.	.	.	.
3	.	.	21·5	.	.	3·6	.	**26·2**	.	.	.	.
4	3·0	.	.	.	5·2	16·2	7·3	3·9	.	.	14·6	.
5	4·0	.	.	3·2	0·2	.	**25·0**	1·0	10·1	4·7	2·1	**9·4**
6	.	.	0·6	6·1	18·5	.	.	0·3	.	8·0	1·7	.
7	.	.	.	.	4·0	.	4·0	0·4	.	**12·0**	4·8	3·9
8	10·0	.	.	.	**24·0**	.	.	6·4	6·5	3·0	13·2	.
9	2·8	10·8	.	.	.	.	2·9	4·6	.	0·1	.	.
10	1·4	8·0	.	.	.	.	7·0	.	.	2·0	.	.
11	0·4	12·3	.	2·1	.	.	23·0	.	.	6·0	.	.
12	.	5·3	.	.	.	14·5	0 5	.	.	4·3	**33·8**	.
13	0·2	12·1	.	5·6	.	7·2	.	.	13·6	6·0	.	5·7
14	.	0·3	.	.	.	**22·0**	2·0	.	.	.	.	6·0
15	.	0·3	.	7·1	.	8·5	.	.	.	.	4·5*	5·7
16	.	.	.	.	.	4·3	3·0	5·3	.	4·4	.	.
17	8·5	.	.	.	.	13·7	.	12·2	.	.	.	5·0
18	.	.	.	8·2	.	.	18·0	.	.	.	10·0	6·0
19	4·3	.	.	.	6·1	.	6·0	.	.	.	1·1	3·8
20	3·0	.	.	.	.	.	4·4	.	.	.	.	1·2*
21	**10·8**	0·1*	.	5·0	.	.	2·8	.	.	.	6·0	1·0*
22	.	7·9	.	25·8	.	.	.	.	.	.	2·2	3·0*
23	.	.	.	11·0	3·0	0·7	5·6	.	5·3	.	.	2·8*
24	0·6	**13·1**	0·3	.	4·0	.	.	6·0	.	3·0	10·4●	5·0*
25	.	.	.	**47·5**	1·2	.	.	20·3	.	.	13·2	.
26	10·3	.	.	.	7·6	.	21·7	1·2	.	.	6·3	7·0*
27	.	.	.	3·5	12·0	.	0·6	2·0	.	.	1·8	3·0*
28	6·2	.	.	2·1	3·9	.	.	4·0	.	.	.	8·0*
29	9·5		5·3	3·7	.	.	.	4·0	0·2	.	.	1·1*
30	.		.	.	.	.	.	2·0	**17·1**	.	.	.
31	.		2·4		.		.	0·8		.		.
M. S.	**75**	**70**	**70**	**133**	**91**	**91**	**144**	**101**	**53**	**54**	**126**	**78**

Godišnja suma = 1086 mm

Dan	Januar	Februar	Mart	April	Maj	Juni	Juli	Avgust	Septembar	Oktobar	Novembar	Decembar
№ 450	**Požega** № 466											r. Zap. Morava
1	.	.	.	1·1	.	.	6·0	.	2·0	.	.	.
2	.	.	**36·3**	.	0·4	.	0·4	4·0	5·3	3·5	.	.
3	.	.	26·5	.	0·8	6·2	.	**15·2**	0·9	1·0	7·1	.
4	3·1	.	.	1·2	2·0	4·1	.	8·0	.	.	5·0	.
5	3·2	.	.	0·8	.	.	**42·3**	4·2	2·8	0·5	9·0	11·6
6	.	.	0·4	5 0	7·3	3·0	18·2	2·0	0·3	0·7	10·6	.
7	.	4·0	4·3	.	4·6	.	.	1·5	.	**19·7**	2·4	2·6
8	6·4*	3·0	.	.	**15·6**	.	.	1·2	.	9·0	11·5	1·0
9	8·2*	.	3·7	.	.	.	4·2	11·7	0·2	.	.	.
10	0·4*	**32·8**●	.	.	.	.	29·0	.	.	10·5	.	.
11	1·6	2·5●	.	.	.	.	12·6	.	.	0·3	.	.
12	.	5·0*	.	.	.	36·6	3·2	.	0·3	.	**23·4**	.
13	.	16·0	.	4·6	.	4·8	.	.	15·2	7·0	3·0	4·0
14	2·0*	.	.	.	.	23·7	.	.	**28·3**	.	.	1·0
15	.	.	0·6	8·0	.	35·0	.	.	.	.	4·0●	9·0
16	.	.	.	5·6	.	1·2	0·3	2·6	0·5	1·3	2·2*	11·0
17	5·2*	.	.	.	.	**43·6**	.	12·2	0·2	.	.	2·6
18	.	.	.	5·8	.	.	2·6	0·2	.	.	5·6	3·0
19	3·2*	.	.	.	8·0	.	1·7	.	.	.	1·6	0·5
20	.	.	.	0·5	.	.	8·2	.	.	.	.	0·6*
21	**14·8***	.	.	.	.	.	2·0	.	.	0·2	3·8	.
22	.	9·0	2·0	6·8	4·3	.	.	.	.	.	4·1	0·2*
23	.	.	.	22·5	3·7	.	.	1·0	1·7	.	**1·7**	.
24	.	17·0*	.	0·6	4·4	0·3	.	11·0	.	.	11·3	.
25	.	.	.	**48·2**	9·2	.	.	10·0	0·2	2·5	.	1·0●
26	10·4*	.	.	.	0·8	.	.	.	.	.	8·0	2·0*
27	.	.	.	11·7	0·5	1·0	13·0	4·5	.	.	.	0·5*
28	3·4	.	.	.	0·8	.	.	.	.	.	.	.
29	.		.	4·2	.	.	.	.	.	.	0·5*	5·5*
30	.		.	1·0	6·1	.	.	0·2	11·0	.	.	**18·3***
31	9·0		1·2		.		0·2	7·5		.		1·2*
M. S.	**71**	**89**	**75**	**128**	**69**	**160**	**144**	**97**	**69**	**56**	**115**	**76**

Godišnja suma = 1149 mm

Dan	Januar	Februar	Mart	April	Maj	Juni	Juli	Avgust	Septembar	Oktobar	Novembar	Decembar
№ 451	**Guča** № 467											r. Zap. Morava
1	.	.	**24·0**	.	4·0	.	4·0	.	4·0	.	.	.
2	.	.	9·0*	.	7·0	5·0	3·0	.	3·0	8·0	7·0	.
3	.	.	.	.	11·0	1·0	.	5·0	10·0	.	12·0	.
4	.	.	.	.	.	.	**14·0**	6·0	8·0	.	**19·0**	7·0
5	.	.	.	4·0	6·0	.	7·0	6·0	4·0	.	18·0	.
6	.	.	.	.	14·0	.	.	.	.	10·0	8·0	4·0
7	.	.	.	.	**19·0**	.	.	3·0	3·0	10·0	.	.
8	.	.	.	.	.	.	2·0	7·0	.	.	.	.
9	3·0*	**16·0**●	3·0	.	4·0	.	4·0	.	.	4·0	.	.
10	2·0*	6·0●	.	.	.	.	8·0	.	.	3·0	.	.
11	.	4·0*	.	1·0	.	2·0	4·0	.	1·0	2·0	9·0	.
12	**7·0***	6·0●	.	.	.	.	.	.	5·0	9·0	11·0	3·0
13	1·0*	8·0*	.	5·0	.	1·0	.	.	7·0	.	14·0	4·0
14	.	.	.	6·0▲	.	**14·0**	.	.	3·0	.	14·0	1·0
15	.	.	.	4·0	.	8·0	.	3·0	.	.	4·0	7·0
16	6·0*	.	2·0	.	.	4·0	.	8·0	.	.	.	.
17	2·0*	.	.	6·0	.	6·0	8·0	.	.	.	7·0	.
18	1·0*	.	.	.	.	.	6·0	.	.	.	10·0●	5·0
19	.	.	.	.	6·0	.	5·0	.	.	.	.	4·0
20	6·0●	.	.	.	.	1·0	7·0	.	.	.	.	.
21	.	2·0	.	.	.	3·0	.	.	.	.	8·0	2·0*
22	.	.	.	12·0	.	.	.	.	2·0	.	11·0	1·0*
23	.	5·0*	.	6·0●	7·0	.	.	3·0	.	.	8·0	.
24	1·0*	.	.	**17·0**●	9·0	.	.	**9·0**	.	**11·0**	.	2·0*
25	.	.	.	.	10·0	.	.	8·0	.	4·0	8·0●	3·0*
26	.	.	.	.	.	4·0	.	.	.	.	.	2·0*
27	.	.	.	6·0	.	.	.	.	.	.	.	4·0*
28	1·0	.	.	9·0	.	.	.	.	.	.	.	3·0*
29	.		.	4·0	.	.	.	.	**13·0**	.	.	4·0*
30	.		.	.	.	7·0	.	.	.	.	.	**10·0***
31	.		1·0		.		.	.	.		.	.
M. S.	**30**	**47**	**39**	**80**	**97**	**56**	**72**	**58**	**63**	**61**	**168**	**66**

Godišnja suma = 837 mm

Dan	Januar	Februar	Mart	April	Maj	Juni	Juli	Avgust	Septembar	Oktobar	Novembar	Decembar
№ 452	**Rudnik** № 468											r. Zap. Morava
1	.	.	**48·0**●	12·0	.	.	6·5	2·5	.	6·5	.	.
2	.	.	34·5*	.	.	3·0	.	45·0	.	5·2	3·3	.
3	.	.	.	.	5·2	2·0	.	9·5	2·0	.	6·0	.
4	.	.	.	.	.	.	.	3·2	7·3	.	**16·0**	14·0
5	.	.	.	.	5·0	.	.	8·5	1·0	.	9·5	.
6	.	.	6·0	.	14·3	.	.	2·3	.	**22·3**	.	7·3
7	.	5·0●	0·6	.	15·0	.	.	5·6	.	5·0	3·0	3·0
8	6·2*	1·0	.	.	.	.	.	.	.	.	.	.
9	6·0*	23·0●	.	.	.	.	5·0	.	.	2·0	1·5	.
10	.	3·0*	5·0	2·3	.	.	.	.	.	5·0	.	.
11	.	.	.	1·0	.	.	2·0	.	.	.	6·8	.
12	2·0	**27·0**●	.	9·1	.	26·5	.	.	9·0	1·5	8·0	4·0
13	.	.	.	.	.	.	.	.	7·0	.	.	2·0
14	2·1	.	.	9·6	.	.	4·4	.	.	.	4·6	.
15	.	.	.	1·2	.	**52·3**	.	.	6·0	.	3·2	3·2
16	5·8*	.	.	1·5	.	24·7	.	10·4	.	.	.	3·5
17	.	.	.	11·3	3·0	18·5	7·5	10·6	.	.	6·7	.
18	6·7*	.	.	2·3	11·3	.	**47·2**	.	.	.	.	.
19	1·3	.	.	.	.	.	3·3	.	.	.	.	.
20	**15·3***	.	.	.	.	16·5	.	.	.	.	.	2·4*
21	.	5·6*	.	4·1	.	35·0	.	.	.	.	6·3	8·2*
22	.	.	.	**53·2**	3·2	.	.	4·7	.	.	.	.
23	.	10·2*	.	13·4	**24·0**	.	.	10·1	.	.	15·0	.
24	.	.	.	33·5	5·5	.	.	**54·5**	.	4·5	.	.
25	.	.	.	.	2·0	17·2	.	0·8	.	.	5·4	.
26	10·4	.	.	6·3	2·0	3·0	2·5	6·2	.	.	.	.
27	6·5	.	.	.	3·0	.	.	.	.	.	.	2·5*
28	.	.	.	8·0	.	.	.	.	.	.	.	3·0*
29	1·2		.	7·6	.	0·6	.	.	**34·2**	.	.	**14·5***
30	6·8●		.	.	.	.	.	5 0	.	.	.	1·5*
31	.		.		.		.	15·6		.		.
M. S.	**70**	**75**	**94**	**176**	**94**	**199**	**78**	**195**	**67**	**52**	**95**	**69**

Godišnja suma = 1264 mm

453 **Gornji Milanovac** № 469 r. Zap. Morava

Januar	Februar	Mart	April	Maj	Juni	Juli	Avgust	Septembar	Oktobar	Novembar	Decembar
.	.	35·0	.	.	.	3·0	3·0	.	.	.	.
.	.	**43·0**●	.	.	5·0	2·5	**23·0**	2·0	9·6	6·0	.
.	.	.	.	10·0	.	.	7·0	.	12·0	10·0	.
5·3	.	.	.	.	.	.	4·6	4·0	.	12·0	13·0
.	.	3·0	.	4·0	.	.	7·4	.	.	8·0	.
.	3·0	6·5	.	3·5	.	.	5·0	.	1·5	5·2	5·0
.	.	.	.	4·4	.	.	2·0	.	**16·5**	3·0	.
6·0*	.	.	.	.	.	.	.	.	5·4	.	.
.	12·5	2·0	.	.	.	8·0	.	.	.	.	.
.	**15·6***	.	.	.	.	5·0	.	.	.	.	.
.	9·0	.	.	.	.	1·6	.	.	.	8·0	.
.	8·7●	.	.	.	17·0	.	.	8·0	.	4·0	.
3·5*	6·0*	1·0	.	.	8·0	.	.	5·0	.	3·0●	.
.	.	.	.	.	.	.	.	.	6·0	.	.
.	.	0·5	8·2	.	7·0	.	.	6·0	.	6·5*	6·0
.	.	3·0	2·0	.	27·0	.	.	.	4·0	.	3·0
8·0*	.	.	.	.	11·0	**70·0**	10·5	.	.	.	2·0
6·2*	.	.	.	**22·0**	.	1·5	.	.	.	**15·5**	.
.	.	.	.	.	.	8·4	.	.	.	.	.
3·0*	.	.	.	.	18·0	.	.	.	.	.	.
.	7·5*	2·0	9·0	.	.	.	.	.	.	4·0	7·5*
.	.	.	22·0	5·0	**28·0**	.	.	.	.	.	.
.	10·5●	.	11·0	8·6	.	.	14·5	.	.	15·0	.
.	.	.	**31·0**	2·0	.	.	22·0	.	2·0	.	.
2·0*	.	.	.	.	7·5	.	10·0	.	.	9·0	.
2·0*	.	.	6·3	.	3·0	1·0	19·0	.	.	.	.
1·0*	.	.	.	2·5	.	.	.	.	.	.	.
.	.	.	15·3	.	.	.	.	.	.	.	12·0*
.	.	.	.	.	.	.	.	**14·0**	.	.	**15·0***
6·0*		4·0	.	.	.	.	.	.	.	.	6·0*
.		3·0		.		3·0	12·0		.		1·5*
43	**73**	**103**	**105**	**62**	**132**	**104**	**140**	**39**	**57**	**109**	**71**

Godišnja suma = 1038 mm

Dan	Januar	Februar	Mart	April	Maj	Juni	Juli	Avgust	Septembar	Oktobar	Novembar	Decembar
1	.	.	.	.	.	.	.	1·5	.	5·0	.	.
2	.	.	**71·0**	2·0	9·2	1·5	.	.	.	1·5	.	.
3	.	.	.	.	7·0	.	.	5·5	.	.	9·0	.
4	0·9	.	.	.	.	.	**28·5**	**36·0**	3·0	.	16·0	**16·0**
5	.	.	.	0·5	7·6	.	21·5	7·6	.	.	**28·0**	.
6	.	1·0	7·5	.	10·2	.	.	.	.	17·0	11·0	.
7	.	1·0	.	.	7·8	.	.	1·1	.	6·1	4·7	11·5
8	**13·3**	0·5	.	.	3·1	.	.	7·0	.	.	.	.
9	.	14·0	1·0	.	.	.	14·5	.	.	.	.	.
10	.	19·6	1·5	.	.	.	.	.	.	11·0	.	.
11	.	.	.	0·5	.	.	1·5	1·5	.	.	.	.
12	.	**20·0**	.	8·0	.	15·5	7·0	.	**14·0**	2·2	9·5	0·2
13	1·3*	.	.	.	.	.	.	.	2·5	.	.	.
14	.	.	.	7·0	.	7·5	.	.	.	.	1·0*	0·5
15	.	.	3·2	3·9	.	2·0	.	1·8	.	3·5	.	0·3
16	3·7*	.	.	.	.	16·0	.	9·5	.	.	9·7	9·0
17	2·8*	.	.	.	.	16·0	10·0	.	.	.	4·3	.
18	.	2·0	.	.	**27·1**	.	3·4	.	.	.	.	1·0
19	7·5	.	.	.	.	.	19·6	.	.	.	.	.
20	11·0	.	.	.	.	.	.	.	.	.	.	.
21	.	7·4	.	4·0	.	9·0	.	.	.	.	6·5	0·3*
22	.	.	.	19·0	21·3	**17·0**	.	.	.	**20·0**	.	.
23	.	7·0	.	3·0	15·4	.	.	9·0	.	17·0	6·3	.
24	.	.	2·1	**42·0**	27·0	.	.	.	.	15·0	6·7	.
25	9·0*	.	.	.	.	.	.	9·2	.	.	.	0·7*
26	3·0*	.	.	8·5	2·0	1·5	4·7	3·0	.	.	.	1·2*
27	.	.	.	.	23·5	.	.	.	.	.	.	.
28	.	.	.	3·5	.	.	.	.	.	.	.	2·7*
29	.	.	.	.	3·6	.	.	.	2·0	.	.	2·0*
30	10·5		.	.	.	2·5	.	6·5	4·0	.	.	1·1*
31	.		.		.		.	.		.		.
M. S.	**63**	**73**	**86**	**102**	**165**	**89**	**111**	**99**	**26**	**98**	**113**	**47**

Godišnja suma = 1072 mm

455 **Rožaje** № 811 r. Ibar

.	.	**18·4**	4·6	.	.	16·0	.	.	.	.	.
.	.	17·2●	.	8·5	.	6·7	8·0	.	4·0	.	.
.	.	.	.	.	.	.	2·0	5·7	7·0	.	**12·0**
.	.	.	.	13·7	.	.	**13·0**	16·0	.	.	7·6*
.	.	.	2·4	14·3	.	.	1·0	18·2	10·0	1·0	.
.	13·2	.	8·2	17·4	.	.	0·6	1·6	2·0	3·2	4·0
.	.	.	.	12·2	.	.	.	.	.	.	.
12·5*	.	.	.	7·4	6·7	.	.	.	.	.	.
8·3*	.	.	.	5·3	2·2	.	0·9	.	.	.	.
3·0*	16·0	.	.	.	.	.	.	.	3·0	.	.
2·7*	8·0*	.	.	.	3·0	.	.	13·0	16·0	.	.
3·1*	**19·3***	6·1	12·7	.	1·0	8·2	.	**21·0**	.	2·8*	.
2·4*	.	.	.	.	.	.	4·7	.	.	0·7*	.
.	.	.	5·3	.	.	.	.	.	.	.	.
.	.	.	8·4	.	.	.	.	.	.	.	9·3
.	.	.	.	.	7·0	.	.	.	.	.	.
.	.	.	6·1	.	.	9·3	.	.	.	.	.
.	.	.	10·3	.	.	14·5	.	.	.	.	.
.	.	.	4·7	.	.	**27·6**	9·0	.	.	.	.
8·3	.	.	**16·2**	.	5·1	9·2	.	.	.	.	.
.	.	.	7·0	.	.	11·2	.	.	.	.	.
.	15·3	.	6·1*	.	.	1·4	.	.	.	**4·3**	.
.	.	.	8·3*	**20·0**	.	.	.	.	9·0	2·4	.
4·2*	.	.	5·8*	19·3	1·5	.	.	.	11·0	.	.
.	.	.	15·3*	17·0	**8·3**	.	.	.	**21·0**	.	.
3·4	.	.	4·2*	**20·0**	.	0·8	.	.	.	.	3·7*
6·0	.	.	.	15·3	4·2	3·0	4·0	.	.	.	**12·0***
11·0	.	.	6·7	.	.	.	.	.	.	.	.
.	.	.	12·0	.	.	.	.	6·2	.	.	.
.	.	.	7·0	.	3·4	2·0	3·2	.	.	.	.
.		9·0		.		0·5	.		.		.
65	**72**	**51**	**151**	**170**	**42**	**110**	**46**	**82**	**83**	**14**	**49**

Godišnja suma = 935 mm

№ 456 **Bukovica** № 472 r. Ibar

1	.					.	14·6	.	15·6	.	.	.
2	.					.	19·8	13·6	12·4	8·6	.	.
3	.					.	.	7·0	16·5	.	8·4	41·0
4	.					.	8·2	12·4	14·6	.	.	**61·3***
5	.					.	.	8·3	8·2	.	.	.
6	.					.	.	8·2	6·6	19·5	.	5·0
7	.					.	.	.	8·4	16·0	9·5	.
8	12·2*					5·0	.	.	6·2	6·0	10·4	.
9	6·9*					.	.	15·3	.	24·0	8·4	.
10	.					.	5·3	12·6	4·2	**30·0**	.	.
11	.					6·6	.	.	9·0	6·0	13·4	.
12	.					**16·0**	.	.	**26·3**	10·0	9·3*	.
13	.					6·0	.	.	5·2	.	5·0	.
14	4·0*					.	.	.	.	.	2·4*	10·5●
15	.					8·0	.	.	1·7	3·5	.	.
16	.					.	.	.	.	.	.	.
17	.					.	17·3	7·3	.	.	.	16·5
18	.					.	.	.	.	.	16·0	.
19	.					.	.	.	.	.	.	10·5
20	.					.	9·6	.	.	.	3·4	5·0
21	12·3					.	19·4	.	.	.	.	.
22	.					6·6	16·8	.	6·6	.	17·4	2·0*
23	.					.	.	.	.	.	3·4	.
24	.					.	.	10·0	.	1·2	.	.
25	6·0*					.	.	.	.	5·5	3·0	2·0*
26	2·1*					3·3	.	.	.	.	6·0*	4·0*
27	.					.	**22·3**	13·6	.	.	15·0*	12·4*
28	.					.	6·5	.	.	.	**18·0***	6·5*
29	**25·2**					.	.	.	13·3	.	.	7·4*
30	.					12·3	4·0	19·3	.	.	.	3·6*
31	2·1*						8·0	**26·8**		.		4·0*
M. S.	**71**					**64**	**152**	**154**	**155**	**130**	**149**	**192**

III Tabela svakodnevnih opažanja vodenih taloga

Dan	Januar	Februar	Mart	April	Maj	Juni	Juli	Avgust	Septembar	Oktobar	Novembar	Decembar
№ 457			**Suvi Do** № 474									r. Ibar
1	.	.	**61·4**●	.	4·4	.	18·4	5·3	14·6	5·1	.	.
2	.	.	7·6●	.	4·6	.	.	4·6	4·5	10·5	.	4·6
3	.	.	.	.	.	.	.	7·6	12·3	.	.	.
4	.	.	.	.	.	.	24·4	.	8·2	.	.	.
5	.	.	.	.	3·2	.	.	.	6·4	8·3	6·3	6·4
6	.	5·4∗	.	8·3	2·4	.	.	7·4	8·5	9·7	4·6	.
7	**10·2**∗	.	.	.	.	8·4	.	.	11·3	10·2	8·2	.
8	6·7∗	2·6	.	.	.	.	.	.	5·4	3·4	.	.
9	7·5∗	.	.	.	3·4	.	4·3	.	.	6·7	9·4	.
10	.	6·2●	.	.	.	.	.	.	.	2·8	3·5	.
11	0·8∗	5·8●	.	3·0	1·6	.	9·1	8·7	12·2	7·2	.	9·7
12	1·6∗	**21·6**●	.	**38·5**	.	.	.	.	**29·5**	8·3	**16·4**●	.
13	2·8∗	17·4∗	31·6●	.	.	.	.	.	.	.	2·3	.
14	.	.	.	17·2	.	**18·6**	.	.	.	.	.	12·3
15	.	.	.	8·3	.	.	.	.	.	.	.	6·5
16	.	.	5·4●	2·4	8·6	8·2	.	5·8	.	11·6	6·4	.
17	.	.	1·2●	.	.	.	12·8	.	.	10·4	.	**23·6**
18	8·4∗	.	.	.	7·4	.	.	.	.	.	.	.
19	.	.	.	.	.	.	24·6	.	.	.	.	.
20	4·5	.	.	4·2	.	.	23·7	.	8·0	.	.	9·5●
21	.	8·6	14·7●	.	**9·6**	.	4·6	.	.	.	8·7	.
22	.	.	.	8·5●	.	.	3·9	.	.	.	11·5	5·3∗
23	.	9·4●	.	.	.	.	.	**11·5**	.	.	.	.
24	2·4∗	.	5·3●	6·4●	.	.	.	6·8	.	**12·8**	.	.
25	.	.	.	.	.	.	.	.	.	9·6	4·8●	6·4∗
26	.	.	.	18·2●	9·3	9·1	.	.	.	.	8·5●	.
27	8·0	.	.	.	.	.	.	9·6	.	.	3·8●	.
28	0·3	.	.	.	.	.	**26·6**	.	.	.	6·5●	5·3∗
29	.		.	2·2	3·7	.	.	.	.	.	8·7●	.
30	0·6		.	.	.	6·7	22·1	.	.	.	9·3●	3·4∗
31	.		2·4		.		3·5	0·7		8·4		.
M. S.	**54**	**77**	**130**	**117**	**58**	**51**	**178**	**68**	**121**	**125**	**119**	**93**

Godišnja suma = 1191 mm

Dan	Januar	Februar	Mart	April	Maj	Juni	Juli	Avgust	Septembar	Oktobar	Novembar	Decembar
№ 458			**Ribarić** № 475									r. Ibar
1	.	.	.	1·6	0·9	.	7·5	1·2	8·7	2·1	.	.
2	.	.	8·6●	11·9	10·5	.	16·4	.	.	2·9	.	.
3	.	.	2·4●	.	8·3	0·4	7·9	5·7	2·5	.	.	.
4	.	.	.	.	.	1·6	0·2	7·6	11·9	.	4·9	13·5
5	.	.	.	.	7·7	.	**49·2**	.	8·3	.	10·4	**24·7**●
6	.	.	0·4	.	7·6	.	.	1·6	0·8	9·5	7·6	5·0
7	.	6·5	3·6	.	3·3	.	.	0·5	.	3·9	.	.
8	1·6∗	.	.	2·8	.	.	.	0·6	17·5	27·1	.	.
9	**20·1**∗	3·2	.	.	4·8	6·3	.	1·2	.	11·4	.	.
10	0·6∗	9·2●	1·3	.	.	.	14·6	4·1	.	4·4	.	.
11	1·0∗	1·4∗	2·6	.	3·4	.	.	.	.	**31·7**	0·8	.
12	0·6∗	20·2●	.	1·1	.	**32·7**	.	.	24·8	7·7	11·1	.
13	1·1∗	**22·8**∗	.	7·4	.	22·7	.	.	**30·2**	4·4	4·1	3·8
14	1·1∗	.	.	.	.	4·5	.	.	18·1	.	0·4	3·6
15	.	.	**12·1**	10·5	.	.	3·5	.	.	.	3·9	.
16	.	.	.	.	.	9·9	.	.	.	6·8	.	4·2
17	.	.	.	.	.	6·3	.	4·4	.	.	.	2·2
18	2·7∗	.	.	6·5	.	0·9	15·7	.	.	.	11·2	1·0
19	.	.	.	.	5·7	.	43·6	.	.	.	.	.
20	.	.	.	.	.	.	35·2	.	.	.	3·5	1·2
21	9·1	.	.	4·1	.	1·1	.	.	.	.	1·1	.
22	.	5·9	5·7	3·3	.	9·1	19·5	.	.	.	.	0·5∗
23	.	.	.	20·8	9·9	.	0·8	.	2·1	.	8·3	.
24	.	1·2∗	.	4·2	18·2	.	.	5·9	.	.	4·2	.
25	.	.	1·9	13·6∗	**20·9**	.	.	.	.	12·7	.	.
26	4·8∗	.	1·2	.	1·8	.	.	.	.	21·7	**13·7**	.
27	2·1	.	.	22·5	4·7	2·1	.	5·4	.	.	.	
28	5·9	.	.	.	0·4	.	4·8	**19·9**	.	.	.	8·4∗
29	0·8		.	**24·8**	.	.	25·7	.	.	.	11·5	11·4∗
30	.		.	.	0·5	.	.	.	6·9	.	.	.
31	1·1		.		.		4·9	.		5·5		.
M. S.	**53**	**70**	**40**	**135**	**109**	**98**	**250**	**58**	**132**	**152**	**97**	**80**

Godišnja suma = 1274 mm

Dan	Januar	Februar	Mart	April	Maj	Juni	Juli	Avgust	Septembar	Oktobar	Novembar	Decembar
№ 459			**Čečevo** № 476									r. Ibar
1	.	.	26·7	.	12·5	.	**16·4**	.	.	3·6	.	.
2	.	.	**35·9**●	7·2	9·4	3·5	.	7·4	.	4·7	.	.
3	.	.	.	11·9	4·3	.	.	5·2	19·0	.	.	37·4
4	.	.	.	.	10·2	.	14·3	.	9·4	.	17·3	20·6●
5	.	.	.	5·0	13·1	.	7·2	.	1·2	5·4	8·0	.
6	.	.	9·4	.	7·5	.	.	.	5·3	7·3	.	.
7	.	.	.	.	2·7	.	0·3	.	.	10·2	.	.
8	11·4∗	.	.	1·5	.	10·3	4·3	.	.	28·4	.	31·2
9	**12·5**	.	.	.	.	10·9	8·4	.	.	19·7	.	29·3
10	10·7	14·3	.	.	.	.	3·1	.	.	**36·2**	.	.
11	12·3	.	.	.	.	10·5	.	.	5·4	9·7	**28·7**	.
12	.	11·6	.	9·0	.	**31·3**	.	.	**60·2**	7·4	.	.
13	.	**20·5**∗	.	.	.	5·0	.	.	5·4	.	.	27·2
14	.	5·2∗	.	16·5	.	3·5	.	.	.	.	.	**49·5**
15	.	.	14·5	10·5	.	3·5	.	.	.	.	12·3	30·3
16	.	.	.	.	.	.	.	.	.	.	17·2	29·6
17	9·6∗	.	.	5·0	.	.	2·4	8·3	.	.	.	18·7
18	.	.	.	.	4·0	.	3·2	.	.	.	.	.
19	.	.	.	.	.	.	1·1	3·5	.	.	.	.
20	9·5	.	.	1·9	.	4·2	1·0	.	.	21·3	.	.
21	.	5·9	8·4	.	.	4·3	10·3	.	2·4	.	8·4	.
22	.	.	.	10·4	.	4·2	.	.	5·3	.	7·5	.
23	.	3·4●	.	**20·3**	17·3	.	.	3·2	.	.	.	.
24	.	.	.	11·4	**20·9**	.	.	10·4	.	.	.	.
25	.	.	.	9·0∗	7·8	.	.	.	.	.	8·7∗	.
26	.	.	.	20·2	.	4·0	11·3	.	.	.	4·5∗	.
27	.	.	.	.	6·5	.	12·2	**19·2**	.	.	.	.
28	.	.	.	5·1	.	.	.	.	.	.	.	21·4∗
29	.		.	.	.	.	.	.	21·6	.	.	7·5∗
30	.		.	.	.	7·7	.	.	.	.	.	.
31	.		.		.		7·5	.		.		.
M. S.	**66**	**61**	**95**	**145**	**116**	**103**	**103**	**57**	**135**	**162**	**113**	**303**

Godišnja suma = 1459 mm

Dan	Januar	Februar	Mart	April	Maj	Juni	Juli	Avgust	Septembar	Oktobar	Novembar	Decembar
№ 460			**Janjevo** № 863									r. Sitnica
1	.	.	.	.	7·0	.	15·0	.	.	1·0	.	.
2	.	.	**87·0**●	1·0	.	2·4	2·7	2·0	1·0	.	.	.
3	.	.	.	3·0	2·0	2·3	.	**12·0**	13·2	.	.	17·6
4	.	.	.	5·0	.	.	.	5·0	4·0	.	**14·0**	**21·0**
5	.	.	.	.	2·0	.	.	.	1·8	.	5·0	.
6	.	.	.	5·0	15·0	.	.	.	.	27·0	.	.
7	.	2·0∗	.	.	1·0	.	.	.	.	**44·6**	.	.
8	8·0∗	.	.	.	.	1·0	.	2·0	2·0	22·7	.	.
9	12·0∗	.	.	.	9·3	.	5·4	1·0	.	23·0	.	.
10	3·0∗	3·0∗	.	.	19·6	.	19·8	.	.	20·4	.	.
11	.	.	.	.	.	.	.	.	.	2·0	.	.
12	.	**58·0**●	.	6·0	.	.	.	.	**32·4**	3·0	5·0●	.
13	.	.	2·0	.	.	.	.	.	.	.	.	.
14	.	.	.	.	.	.	.	.	.	.	.	2·0
15	.	.	.	.	.	.	.	.	.	.	.	1·0
16	.	.	9·0	10·0	.	.	.	.	.	.	.	.
17	.	.	.	6·0	.	**5·0**	2·0	3·0	.	.	.	.
18	.	.	.	12·0	3·0	.	6·3	.	.	.	4·0	.
19	.	.	.	4·0	.	.	**67·0**	.	.	.	.	.
20	**17·5**	.	.	8·0	.	.	.	.	.	.	4·0	.
21	.	3·0	.	.	.	1·8	.	.	.	.	.	4·0∗
22	.	.	.	6·0	**23·7**	.	.	.	2·0	.	.	.
23	.	14·0∗	.	**13·0**∗	12·0	.	.	4·0	.	.	8·0	.
24	3·7∗	.	1·0	1·0	10·0	.	.	1·8	.	.	3·0	.
25	8·6∗	.	.	.	9·0	.	.	.	.	.	.	.
26	4·0	.	.	5·3	8·0	.	2·7	.	.	.	**14·0**●	.
27	.	.	.	6·0	.	.	.	.	.	.	.	.
28	.	.	.	2·0	.	.	.	.	.	.	.	5·0∗
29	.		.	4·0	.	.	.	.	1·0	.	4·0∗	2·0∗
30	2·0		.	.	.	.	.	.	3·0	.	.	.
31	.		.		.		.	.		.		.
M. S.	**59**	**80**	**99**	**97**	**122**	**13**	**121**	**31**	**60**	**144**	**61**	**53**

Godišnja suma = 940 mm

	Januar	Februar	Mart	April	Maj	Juni	Juli	Avgust	Septembar	Oktobar	Novembar	Decembar
461	**Lipljan № 827**											r. Sitnica
	.	.	**47·0**	5·0	12·0	.	5·0	.	.	5·0	.	.
	.	0·3	33·0●✱	2·0	6·0	0·2	6·0	.	.	.	.	.
	.	.	.	9·0	.	.	2·0	**10·0**	27·8	.	2·5	15·0
	.	.	.	.	.	.	.	.	9·3	.	13·5	**24·0**
	.	.	.	6·0●▲	11·0	.	.	.	5·7	5·3	10·0	3·0
	.	.	.	.	13·0	.	.	.	.	13·8	.	8·0
	.	2·0✱	8·0	.	8·0	3·0	.	.	.	31·0	.	.
	1·0●✱	.	.	.	5·0	.	.	.	.	24·0	.	.
	11·4✱	.	.	.	4·0	.	.	.	.	.	.	.
	4·6✱	3·0✱	.	.	1·0	.	**10·0**	.	.	**41·0**	.	.
	.	.	.	.	.	.	9·0	.	.	.	.	.
	.	**52·0●✱**	.	4·0	.	**5·0**	.	.	**30·7**	.	13·3	.
	.	20·0✱	.	.	.	.	.	.	2·0	.	.	.
	.	.	.	.	.	.	.	.	.	.	.	2·0
	.	0·3	.	15·0	.	.	.	.	0·5	.	10·0	.
	.	0·5	.	8·0	.	.	.	.	.	.	.	7·0
	.	.	17·0	2·0	.	.	.	3·0	.	.	.	2·0
	.	.	.	14·0●▲	.	.	.	.	.	.	6·0	.
	.	.	.	8·0	.	2·0	5·0	.	.	.	.	.
	17·5	.	.	7·0	.	1·0	.	.	.	.	4·0	1·0✱
	.	13·0	0·3	5·0	.	.	.	.	.	.	.	.
	.	.	.	**28·0**	16·0	.	.	.	.	.	.	.
	.	13·0	.	23·0	**19·0**	.	.	0·3	3·0	.	**19·5**	.
	3·7✱	.	.	19·0●✱	14·0	.	.	0·8	.	.	.	.
	8·6✱	.	.	8·0	12·0	.	.	.	.	.	9·0	0·5✱
	4·0	.	.	19·0	8·0	3·0	.	.	.	.	9·2✱●	.
	.	.	.	.	.	.	.	.	.	.	.	0·8✱
	.	.	.	3·0	3·0	.	.	.	.	.	1·0✱	0·7✱
	.	.	.	2·0	.	.	.	.	.	.	.	5·0✱
	2·0	.	.	.	.	**5·0**	.	.	.	5·0	.	.
	.	.	.	.	.	.	.	.	.	5·3	.	.
.	**53**	**104**	**105**	**187**	**132**	**19**	**37**	**15**	**79**	**130**	**98**	**69**

Godišnja suma = 1028 mm

Dan	Januar	Februar	Mart	April	Maj	Juni	Juli	Avgust	Septembar	Oktobar	Novembar	Decembar
№ 462	**Priština (Kosovo) M. G. № 477**											r. Sitnica
1	.	.	**22·4**	1·3	10·0	.	8·2	.	.	15·6	.	.
2	.	.	7·2✱	.	4·1	.	6·1	10·1	.	12·8	4·2	18·6
3	.	.	.	4·2	4·3	5·1	.	**18·5**	.	.	15·5	15·4
4	.	.	.	1·1	.	.	.	15·1	**27·4**	.	18·4	**22·6**
5	.	.	.	.	10·0	.	.	12·4	19·2	16·1	**27·5**	.
6	.	.	4·1	.	22·0	.	6·3	.	.	19·4	.	.
7	.	1·0	.	.	5·0	.	.	.	.	**35·7**	.	.
8	4·1✱	.	.	.	.	5·3	.	.	.	26·6	.	.
9	3·4✱	5·4	.	.	.	**28·1**	10·1	.	.	32·5	.	.
10	2·3✱	1·0	.	.	.	.	8·2	.	31·1	29·6	.	.
11	.	.	.	.	.	8·0	.	.	.	18·7	18·7	.
12	.	**23·7**✱	.	4·6	.	3·2	.	.	23·7	14·1	9·6	.
13	.	.	.	.	.	5·4	.	.	.	.	.	13·1
14	.	.	.	.	.	.	.	.	.	.	.	8·0
15	.	.	.	10·4	.	.	.	.	.	.	8·1	17·4
16	.	.	4·3	2·5	.	5·3	.	.	.	.	.	9·2
17	2·4✱	.	.	.	.	.	5·0	.	.	.	.	13·1
18	8·3✱	.	.	8·4	.	.	15·2	.	.	.	16·5	10·2
19	.	.	.	.	.	.	**35·4**	.	.	.	.	7·0
20	**12·5**✱	.	.	6·1	.	.	.	.	.	.	7·5	.
21	.	5·4	0·4	.	.	.	.	.	15·2	.	4·3	.
22	.	.	.	3·2	10·2	.	.	.	.	.	16·7	.
23	.	2·4●✱	.	**15·8**	**32·3**	.	.	15·2	.	.	15·4	.
24	.	.	.	3·1	16·4	.	.	.	.	.	.	.
25	12·4✱	.	.	5·4	9·2	.	.	.	.	.	15·1	.
26	8·3✱	.	.	8·1	3·1	12·4	5·1	.	.	.	11·0	.
27	.	.	.	.	3·4	.	7·2	.	.	.	.	.
28	.	.	.	7·1	.	.	.	.	.	.	.	.
29	.	.	.	8·3	.	.	.	.	14·4	.	.	2·4✱
30	.	.	.	.	.	8·4	.	.	10·2	15·1	.	2·0✱
31	.	.	.		.		.	10·3		14·7		.
M. S.	**54**	**39**	**38**	**90**	**130**	**81**	**107**	**82**	**141**	**251**	**189**	**139**

Godišnja suma = 1341 mm

	Januar	Februar	Mart	April	Maj	Juni	Juli	Avgust	Septembar	Oktobar	Novembar	Decembar
463	**Priština № 477**											r. Sitnica
	.	.	42·0	.	4·5	.	3·5	.	.	4·0	.	.
	.	.	**45·5**✱	3·0	.	.	1·0	.	.	.	.	.
	1·4	.	.	3·5	.	7·0	.	3·0	8·5	.	1·5	21·5
	.	.	.	.	.	.	.	**21·0**	13·0	.	**9·0**	**30·0**
	.	.	.	3·0	.	.	.	6·0	.	3·0	4·5	.
	.	3·0	5·7	.	6·0	.	.	.	.	12·5	.	6·5
	3·0✱	.	.	1·3	7·0	.	.	.	.	**28·0**	.	.
	16·5●✱	1·6	.	.	.	2·0	.	2·0	.	25·5	.	.
	2·0✱	4·0	.	.	.	.	21·0	6·0	.	13·5	.	.
	.	1·5✱	.	.	.	.	.	.	1·0	4·0	.	.
	.	6·7	.	.	3·5	1·5	.	.	**27·0**	.	6·0	.
	.	**45·5**●✱	.	5·5	.	7·5	.	.	.	1·5	5·0	.
	1·5✱	.	.	.	.	.	.	.	.	.	.	.
	.	.	.	.	.	2·6	.	.	.	.	.	2·2
	.	.	4·0	**23·2**	5·0	**19·0**	.	.	.	.	7·0	8·0
	.	.	.	5·3	.	9·2	.	1·0	.	.	.	.
	2·0✱	.	.	1·0	.	.	2·0	.	.	.	.	.
	1·0✱	.	.	6·2	.	.	18·0	.	.	.	8·5	.
	.	.	.	.	.	.	**53·0**	.	.	.	.	.
	10·0	.	.	3·0	.	.	.	.	.	.	.	4·0✱
	.	9·0	2·5	9·0	.	.	.	.	.	.	.	.
	.	.	.	5·4	14·0	.	.	.	8·0	.	6·5	.
	.	15·6✱	.	12·5	**21·0**	.	.	.	.	.	4·5	.
	3·0✱	3·0✱	.	10·5	13·5	.	.	6·0	.	.	.	.
	7·0✱	.	1·5	.	5·5▲	.	.	3·5	.	.	6·0✱	0·5✱
	5·0	.	.	7·5	.	3·8	6·0	.	.	.	2·0✱	.
	3·5	.	.	.	.	.	3·0	.	.	.	.	0·2✱
	.	.	.	4·5	.	.	.	.	.	.	2·6✱	1·5✱
	3·0	.	.	3·0	.	.	.	.	3·5	.	3·0✱	5·0✱
	3·5	.	.	.	.	4·0	.	.	2·5	2·5	.	.
	.	.	.	.	.	.	2·5	.	.	.	.	.
.	**62**	**90**	**101**	**107**	**80**	**57**	**110**	**49**	**64**	**95**	**66**	**79**

Godišnja suma = 960 mm

	Januar	Februar	Mart	April	Maj	Juni	Juli	Avgust	Septembar	Oktobar	Novembar	Decembar
№ 464	**Krpime № 478**											r. Sitnica
1	.	.	.	5·1	8·6	.	0·7	1·3	.	1·3	.	.
2	.	.	**48·7**●✱	3·2	7·4	5·2	2·6	3·2	2·4	1·6	.	.
3	.	0·6	15·3✱	3·6	8·3	10·8	.	**20·4**	.	.	7·2	19·0●✱
4	0·9✱	.	.	.	.	.	7·0	0·5	12·4		7·6	**37·6**●✱
5	.	.	.	.	10·5	.	8·3	0·7	1·3	3·0	**25·3**	.
6	.	.	.	.	4·5	.	.	2·1	.	7·6	.	9·3
7	.	4·5	.	.	1·0	.	.	.	.	13·7	.	.
8	2·7●✱	.	.	.	3·2	33·4	14·4	.	.	13·6	.	.
9	3·0✱	14·5●✱	.	.	.	2·4	9·4	.	.	**33·8**	.	.
10	.	.	.	.	5·5	.	.	.	.	4·2	.	.
11	.	10·6	.	1·1	.	.	1·1	.	.	0·3	8·3	.
12	.	14·5●✱	.	12·2	.	5·6	.	.	**42·3**	7·7	3·8	0·3
13	1·3✱	1·2●✱	5·0	.	.	12·2	.	.	.	.	.	1·6
14	.	.	.	7·6	.	10·6	.	.	.	.	.	4·1
15	.	.	.	7·8	.	3·4	0·4	.	.	.	5·6	6·6
16	.	.	2·8	.	.	3·2	.	.	.	.	1·3	2·1
17	1·6✱	.	.	.	.	.	19·4	6·5	.	.	.	2·6
18	0·2✱	.	.	2·6	.	.	13·6	.	.	.	12·3	1·3
19	.	.	.	.	.	.	**70·4**	.	.	.	.	1·4
20	.	.	.	4·0	.	17·2	.	.	.	.	1·6	2·3●✱
21	5·5●✱	**17·4**✱	.	7·2	.	**50·2**	.	.	.	.	1·7	.
22	.	.	.	4·3	8·5	.	7·3	.	.	.	2·6	0·2✱
23	.	.	.	10·2●✱	21·5	.	.	.	.	.	14·6	.
24	4·1✱	15·6	.	4·0	9·0	.	.	18·5	.	3·6	.	.
25	**15·6**✱	.	.	**16·3**●✱	**31·2**	1·0	.	0·8	.	2·1	10·2	0·7✱
26	2·3	.	.	13·4	6·7	4·0	13·0	.	.	.	2·0	1·3✱
27	1·4	.	.	0·4	0·3	.	14·0	.	.	.	2·1	1·4✱
28	4·3	.	.	.	.	1·0	.	.	.	.	3·3	5·2✱
29	2·1	.	.	.	.	.	.	.	14·1	.	3·1	14·3✱
30	.	.	.	10·5	2·0	3·2	3·1	.	5·4	.	.	1·3✱
31	.	.	.	.	.	.	.	14·2		6·5		1·4✱
M. S.	**45**	**79**	**72**	**114**	**128**	**163**	**185**	**68**	**78**	**99**	**113**	**114**

Godišnja suma = 1258 mm

III Tabela svakodnevnih opažanja vodenih taloga

Dan	Januar	Februar	Mart	April	Maj	Juni	Juli	Avgust	Septembar	Oktobar	Novembar	Decembar
№ 465		**Podujevo** № 479									r. Sitnica	
1	.	.	37·7●	.	12·7	.	4·3	.	.	4·4	.	.
2	.	1·4*	**44·5***	6·7	5·0	4·7	3·5	4·5	1·1	2·5	.	.
3	.	.	.	1·5	1·2	2·4	.	8·4	.	.	8·3	20·4
4	.	.	.	.	11·7	.	3·1	2·3	13·3	.	12·2	**49·7**●
5	.	.	.	.	5·3	2·3	19·7	.	.	16·9	**17·6**	.
6	.	2·9	4·1	.	4·2	.	.	1·6	.	9·3	.	7·7
7	3·3*	.	.	.	3·1	.	.	.	.	18·5	.	.
8	5·2*	.	.	.	.	**49·3**	.	.	.	17·8	.	.
9	.	7·2●	.	.	.	.	13·1	.	7·0	**21·4**	.	.
10	.	3·3*	.	.	4·7	.	.	.	5·3	.	1·4	.
11	.	11·3	.	.	.	5·2	.	.	.	2·1	6·7	.
12	.	**28·5**●	.	6·8	.	1·3	.	.	**34·3**	4·2	9·7●	.
13	3·4*	.	1·8	.	.	.	.	.	.	.	.	.
14	.	.	.	5·5	.	4·6	.	.	.	.	.	3·6
15	.	.	2·5	9·2	.	.	.	.	.	.	6·7●	2·4
16	1·6*	.	.	.	.	6·5	.	4·6	.	.	.	.
17	2·9*	.	.	.	.	.	30·3	.	.	.	3·4	2·1
18	3·3*	.	.	.	.	.	32·1	.	.	.	9·3	.
19	.	.	.	3·3	.	.	**83·6**	.	.	.	.	.
20	3·4*	2·2	.	3·7	.	.	.	.	.	.	4·6	0·7*
21	.	9·3●	1·7	7·7	.	8·3	.	.	.	.	3·4	.
22	.	.	.	6·8	18·8	.	2·8	.	1·9	.	6·2	.
23	.	12·3●	.	10·7	**38·7**	.	.	7·7	.	.	5·7	.
24	10·5*	.	1·3	**13·6**	2·6	.	.	.	.	2·3	.	.
25	**12·3***	.	.	.	4·6	.	.	.	.	.	9·9*	.
26	2·8	.	.	12·3●	2·1	6·2	6·4	.	.	.	.	0·7*
27	7·9	.	.	.	.	.	18·1	.	.	.	4·1*	1·5*
28	3·1	.	.	3·9	.	.	.	.	.	.	.	10·4*
29	1·6		.	5·2	.	.	.	.	7·5	.	.	6·3*
30	.		.	.	.	4·8	.	.	6·9	7·4	.	.
31	.		5·6		.		1·2	**11·3**		.		.
M. S.	**61**	**78**	**99**	**97**	**115**	**96**	**218**	**40**	**77**	**107**	**109**	**106**

Godišnja suma = 1203 mm

Dan	Januar	Februar	Mart	April	Maj	Juni	Juli	Avgust	Septembar	Oktobar	Novembar	Decembar
№ 466		**Orlane** № 480									r. Sitnica	
1	.	0·9	18·9●	0·5	18·5	.	.	.	.	2·1	.	.
2	.	.	**58·3**	6·2	2·0	7·1	6·0	3·7	4·2	.	.	.
3	1·8*	.	.	2·7	.	1·6	.	**11·3**	.	.	1·7	17·8
4	.	.	.	.	3·0	.	.	.	6·2	.	8·2	**32·5**
5	.	.	.	1·6	15·2	1·5	10·0	.	1·3	7·3	**17·3**	.
6	.	4·0●	3·0	.	11·7	.	.	.	.	5·5	.	7·3
7	.	.	.	.	1·8	.	.	.	3·2	26·2	.	.
8	.	.	.	.	.	16·6	.	.	.	18·1	.	.
9	2·2*	5·0	.	.	.	0·4	24·5	2·8	.	**27·3**	.	.
10	.	3·3●	.	.	1·0	.	.	.	.	8·2	.	.
11	2·8	8·0	.	0·6	.	0·3	2·7	.	.	1·6	3·1	.
12	10·5*	**28·5**●	.	8·8	0·1	2·5	0·9	.	**23·6**	4·3	1·2●	.
13	2·1*	.	0·8	.	.	1·0	.	.	.	.	0·4	0·1
14	8·2*	.	.	.	.	17·0	.	.	.	.	.	1·3
15	.	.	6·6	6·0	.	0·2	.	.	.	.	9·2*	5·8
16	.	.	0·2	6·6	.	10·5	.	4·0	.	.	.	3·4
17	.	.	.	.	.	.	19·4	2·3	.	.	1·3	2·1
18	.	.	.	3·6	2·0	.	3·8	.	.	.	11·5	2·3
19	.	.	.	5·3	.	.	**28·6**	.	.	.	.	.
20	**15·0***	.	.	1·2	.	.	.	.	.	.	.	1·0*
21	4·0*	12·4	3·3	8·2	.	10·5	.	.	.	.	6·2	.
22	.	.	.	8·0	16·0	.	2·6	.	8·1	.	7·5	.
23	.	14·6●	.	**11·7**●	**40·0**	.	.	3·5	.	.	4·2	.
24	5·0*	.	3·7	9·8●	10·0	.	.	.	.	1·4	.	1·3*
25	4·6*	.	.	0·1	2·7	.	.	2·3	.	.	8·2●	2·1*
26	.	.	.	8·0	1·0	**23·0**	4·2	.	.	.	0·3	0·2*
27	.	.	.	.	3·5	.	6·1	.	.	.	.	1·3*
28	3·2	.	.	.	.	.	.	.	.	.	3·8*	6·3*
29	1·2		.	.	.	.	.	.	4·2	.	.	8·2*
30	.		.	.	.	4·0	.	.	5·3	1·9	.	.
31	.		3·8		.		14·2	9·0		.		.
M. S.	**61**	**77**	**99**	**89**	**129**	**96**	**123**	**39**	**56**	**104**	**84**	**93**

Godišnja suma = 1050 mm

Dan	Januar	Februar	Mart	April	Maj	Juni	Juli	Avgust	Septembar	Oktobar	Novembar	Decembar
№ 467		**Devet Jugovića** № 971									r. Sitnica	
1	.	.	0·6*	.	.	.	.	4·5	.	.	.	.
2	.	**17·4**	0·6*	4·2	.	4·2	.	.	3·4	.	.	.
3	.	10·4●	0·1*	.	.	**4·8**	4·0	.	4·9	.	.	5·4
4	.	.	0·2*	.	4·3	.	.	.	.	.	.	**14·3**
5	.	.	0·8*	.	.	.	9·5	.	.	.	.	.
6	10·0	.	0·8*	.	.	.	.	.	4·3	.	.	.
7	4·5	.	**0·9***	.	.	.	.	.	5·3	.	.	.
8	.	.	.	5·2	.	.	.	4·6	.	.	10·4	.
9	.	.	.	**15·2**	.	.	.	9·4	.	.	**14·3**	.
10	10·5*	.	0·8*	2·5	.	.	.	14·3	8·3	.	4·3	.
11	**14·5***	.	0·6*	.	4·8	.	.	11·2	7·8	4·5	7·4	.
12	.	.	.	.	6·4	.	.	.	.	9·3	.	.
13	.	.	.	.	6·8	.	.	.	.	14·2	.	.
14	.	.	.	4·2	.	.	.	.	7·2	.	.	.
15	.	.	.	.	.	.	.	.	**12·4**	.	4·5	.
16	.	.	.	.	7·6	.	.	**19·4**	.	.	9·7	.
17	5·4	.	.	.	4·2	.	.	9·4	.	.	11·2	.
18	5·6	.	0·6*	4·5	.	.	.	.	.	**17·4**	.	.
19	6·7	.	0·1*	5·8	.	.	.	.	.	8·3	6·0	.
20	.	.	.	10·4	.	.	.	.	.	.	.	.
21	.	.	0·8*	4·7	.	.	.	.	.	.	3·4*	.
22	9·0*	.	**0·9***	14·5	.	.	.	.	.	.	.	.
23	4·5	.	.	14·8	4·3	.	.	.	.	.	.	.
24	.	.	0·6*	4·0	.	.	12·0	.	.	.	.	.
25	.	.	0·8*	.	.	.	**14·5**	.	.	9·4	.	.
26	.	.	0·8*	.	9·9	.	.	4·0	.	8·3	.	.
27	.	.	**0·9***	.	**11·4**	.	.	.	.	.	.	.
28	.	.	0·6*	8·4▲	.	.	.	.	.	.	.	.
29		.	.	.	.	.	.	.	.	.	.	.
30		.	.	.	.	.	.	.	.	.	.	.
31		.		.		.	.	.				
M. S.		**71**	**28**	**12**	**98**	**60**	**9**	**40**	**77**	**54**	**71**	**91**

Dan	Januar	Februar	Mart	April	Maj	Juni	Juli	Avgust	Septembar	Oktobar	Novembar	Decembar
№ 468		**Svrčak** № 797									r. Sitnica	
1	.	.	29·5	3·0	14·0	.	10·4	.	2·2	3·0	.	.
2	.	.	**36·0**	3·4	1·9	5·4	.	4·8	.	.	.	.
3	.	.	.	2·0	.	13·5	.	10·4	15·0	.	3·3	23·5
4	.	.	.	.	4·0	.	7·5	.	10·5	.	.	**55·0**
5	.	.	.	1·6	3·3	.	.	.	.	5·8	7·3	.
6	.	.	3·0	.	10·5	.	14·1	.	3·4	14·0	.	6·7
7	.	.	.	.	.	.	.	.	.	12·4	.	.
8	4·3*	.	.	.	.	**14·2**	.	.	.	15·2	.	.
9	.	8·3	.	.	.	3·7	.	6·9	.	28·0	.	.
10	2·0*	5·0●	.	.	.	.	.	.	.	**38·7**	.	.
11	2·0*	12·0	.	.	.	5·6	.	.	.	0·8	5·7	.
12	.	**27·0***	.	6·5	.	2·2	2·2	.	**46·0**	.	.	.
13	0·5*	.	1·0	6·0	.	.	.	.	.	.	.	.
14	.	.	.	.	.	.	.	.	.	.	.	.
15	.	.	3·6	7·8	.	2·0	.	.	.	.	7·6	5·0
16	0·5*	.	.	4·1	.	12·5	.	.	.	.	.	4·5
17	2·0*	.	.	.	.	.	8·7	2·4	.	.	1·5	2·0
18	.	.	.	7·3	.	.	4·7	.	.	.	9·0	4·9
19	.	.	.	1·4	.	.	**68·5**	.	.	.	.	.
20	**5·5**	.	2·1	.	.	.	.	.	.	.	.	.
21	.	3·9	.	5·6	.	.	.	.	.	.	4·0	.
22	.	.	.	3·8	9·4	.	.	.	4·8	.	5·3	.
23	.	6·1*	.	3·0	**31·6**	.	.	**16·3**	.	.	.	.
24	2·7*	.	.	9·5	10·6	.	.	5·5	.	1·5	.	.
25	4·6*	.	.	.	5·9	.	.	.	.	2·5	**9·4**	.
26	.	.	.	11·0	.	.	1·1	.	.	.	.	.
27	1·5	.	.	4·0	.	.	8·7	.	.	.	.	1·4*
28	.	.	.	.	.	.	.	.	.	.	.	2·0*
29	.	.	.	**15·6**	.	.	.	.	8·5	.	.	10·3*
30	.	.	.	.	.	.	.	.	3·8	5·6	.	.
31	.		5·2		.		.	.		.		.
M. S.	**26**	**62**	**80**	**96**	**91**	**59**	**126**	**46**	**94**	**128**	**53**	**115**

Godišnja suma = 976 mm

Januar	Februar	Mart	April	Maj	Juni	Juli	Avgust	Septembar	Oktobar	Novembar	Decembar
469			Vučitrn № 481							r. Sitnica	
.	.	.	3·0	13·5	.	.	.	.	10·0	.	.
.	.	**38·0**	5·0	4·5	.	.	17·0	.	.	2·0	.
.	.	20·0●	2·0	2·0	2·1	.	11·0	20·0	5·0	4·0	20·0
.	.	.	.	3·0	.	.	.	6·0	.	11·0	**46·7**
.	.	.	.	2·0	3·5	.	.	.	5·0	8·0	.
.	.	.	.	5·3	.	.	.	.	.	.	.
.	2·0	.	.	2·0	.	27·0	.	.	20·0	.	.
4·5*	.	.	.	.	**15·5**	.	.	.	24·0	.	5·0
5·3*	4·0	.	.	.	.	.	12·0	.	**31·0**	3·6	.
.	9·0	.	.	.	.	.	.	.	19·0	.	.
.	.	.	.	.	5·0	.	.	.	10·0	.	2·0
.	**32·5**	5·0	9·0	.	.	.	.	**45·0**	.	.	.
.	13·0*	.	3·5	.	.	.	.	.	.	.	3·3
.	.	.	.	.	2·0	.	.	.	.	5·4	.
.	.	.	10·0	.	1·4	.	.	.	.	.	.
3·2*	.	.	4·3	.	.	.	.	.	.	.	7·0
.	.	.	3·2	.	.	23·0	.	.	.	.	3·0
.	.	.	.	.	.	39·0	.	.	.	.	.
2·0*	.	.	1·0	.	.	**54·0**	.	.	.	.	.
11·0	.	.	.	.	.	.	.	2·0	.	.	.
.	.	.	5·8	.	.	.	.	.	.	.	4·3*
.	4·5*	.	6·0	7·0	.	.	.	.	.	**17·0**	.
.	.	.	3·5	22·0	.	.	**20·0**	.	.	.	.
3·5*	6·0	.	10·2	**29·0**	.	.	13·0	.	3·0	9·0	.
7·0*	.	.	**11·1**	6·5	.	.	.	.	.	.	.
.	.	.	.	.	.	.	.	.	5·0	11·0	.
.	.	.	.	.	.	.	.	.	.	5·0	10·0*
9·0	.	.	.	.	.	5·0	.	.	.	10·0	.
5·0		.	11·0	.	.	.	.	19·5	.	5·0	2·7*
.		.	.	.	13·0	.	.	.	0·7	.	.
.		2·0		.		.	6·5		3·0		.
.	51	71	65	89	97	43	148	80	93	136	91	104

Godišnja suma = 1068 mm

Dan	Januar	Februar	Mart	April	Maj	Juni	Juli	Avgust	Septembar	Oktobar	Novembar	Decembar
№ 470			Kos. Mitrovica № 482							r. Ibar		
1	.	.	0·8	1·1	5·0	.	.	.	.	0·3	.	.
2	.	.	**54·0**●	1·9	9·9	**14·6**	1·4	4·0	.	.	.	.
3	.	.	3·8	2·2	1·8	2·8	0·4	2·0	20·0	.	4·0	.
4	.	.	.	3·2	.	.	0·7	4·0	11·0	.	1·5	**44·1**
5	.	.	.	3·2	5·6	.	2·8	.	7·0	.	**7·6**	19·2
6	.	.	1·0	.	3·7	.	.	.	.	15·0	2·4	1·0
7	.	1·1	2·8	.	2·6	.	.	.	.	0·8	.	1·4
8	5·8*	.	.	.	1·2	1·0	.	.	.	16·0	.	.
9	1·2*	12·1	.	.	.	5·2	0·8	.	.	23·0	.	.
10	.	11·1	.	.	.	1·4	1·2	.	.	**29·0**	.	.
11	.	.	0·2	0·3	.	3·3	.	.	.	0·8	.	.
12	.	**24·3**●	.	4·7	.	5·8	.	.	.	0·3	7·2	.
13	.	1·0*	3·0	4·6	.	0·5	.	.	**51·0**	.	1·0●	.
14	0·1*	.	.	.	.	.	.	.	.	.	.	4·5
15	.	.	.	8·6	.	0·9	.	.	.	.	0·8	.
16	.	.	2·8	5·4	.	4·8	.	.	.	.	.	6·9
17	2·6*	.	.	.	.	0·7	1·2	**9·0**	.	.	.	1·6
18	1·1*	.	.	.	0·6	.	0·6	.	.	.	0·6	4·3
19	0·5*	.	.	.	0·5	.	1·3	2·0	.	.	.	.
20	4·0*	.	.	.	.	.	**34·0**	.	.	.	1·2	.
21	.	1·9	1·8	.	.	.	.	.	.	.	1·6	.
22	.	0·8	.	7·2	.	0·8	0·8	.	.	.	.	.
23	.	1·3	.	**12·4**	**19·7**	.	.	8·0	2·0	.	3·7	.
24	.	2·8*	1·0	2·2	16·8	.	.	.	.	0·3	.	.
25	**7·2***	.	.	7·4●	2·9	.	.	**9·0**	.	0·3	2·4	.
26	0·4*	.	.	12·2	3·6	6·1	.	.	.	.	1·2	.
27	.	.	.	.	0·7	.	.	2·0	.	.	.	.
28	**7·2**	.	.	.	.	.	28·0	.	.	.	1·1*	5·5*
29	2·7		.	4·4	.	.	.	.	.	.	.	0·6*
30	.		.	1·2	.	8·5	.	.	1·9	.	.	.
31	.		0·2		.		.	1·0		3·6		.
M. S.	33	56	71	82	75	56	73	41	93	89	36	89

Godišnja suma = 794 mm

Januar	Februar	Mart	April	Maj	Juni	Juli	Avgust	Septembar	Oktobar	Novembar	Decembar
471			Bare № 483							r. Ibar	
.	.	.	6·0	19·0	.	.	.	.	.	.	.
.	.	**45·4**	3·0	.	.	3·4	.	.	.	.	.
.	.	.	.	5·4	4·6	.	**20·5**	.	.	14·5	**44·9**
.	.	.	**22·3**	.	14·5	**46·2**	.	.	.	9·8	30·1
4·0*	.	.	.	19·4	.	3·5	.	15·9	.	.	3·4
5·0*	.	12·0	.	.	.	.	.	.	27·7	.	.
3·0*	4·8	.	.	.	.	.	.	.	19·0	.	.
.	.	.	.	4·5	15·3	.	.	.	30·2	.	.
.	.	.	.	5·3	.	.	.	.	**33·5**	.	.
.	20·9	.	.	5·3	.	3·9	.	.	5·0	.	.
2·0*	10·5	.	.	.	.	.	.	.	6·1	.	.
.	9·0	.	16·5	.	7·0	.	.	**56·7**	.	12·5	.
.	**22·8**	6·8	.	.	.	.	.	.	.	9·8	.
.	.	.	13·3	.	.	.	.	.	.	.	32·8
.	.	.	10·0	.	.	.	.	.	.	.	10·2
3·0*	.	11·6	.	.	.	.	.	.	.	.	7·3
.	.	.	.	.	3·5	.	9·5	.	.	.	.
.	.	.	.	.	.	19·2	.	.	.	19·6	.
4·0	.	.	.	.	.	45·5	.	.	.	.	16·0*
.	.	.	.	.	**20·0**	.	.	.	.	.	.
5·4	.	.	10·3	.	.	.	.	.	.	.	.
.	17·0	.	.	.	.	36·3	.	8·6	.	.	1·6*
.	.	.	20·2	**50·5**	.	.	13·3	.	.	**20·4**	.
.	10·0	.	16·4	10·2	.	.	14·5	.	6·4	4·4	.
.	.	.	.	0·4	.	.	.	.	3·3	.	.
.	.	.	12·5	.	.	.	.	.	.	2·2	.
3·8*	.	.	.	.	12·1	.	1·4	.	.	.	.
.	.	.	1·4	.	.	20·5	.	.	.	.	6·7*
8·0		.	1·8	.	.	.	.	10·2	.	.	5·4*
.		.	.	.	14·9	.	.	.	.	.	.
.		.		.		.	.		.		.
.	38	95	76	134	120	92	179	59	91	131	93	158

Godišnja suma = 1266 mm

Dan	Januar	Februar	Mart	April	Maj	Juni	Juli	Avgust	Septembar	Oktobar	Novembar	Decembar
№ 472			Kašalj № 923							r. Ibar		
1	.	.	.	.	3·0	.	13·1	.	.	.	.	.
2	.	.	**38·0**●	3·0	2·0	.	18·1	**48·4**	.	7·0	.	.
3	.	2·0*	14·0	.	.	.	.	8·0	9·0	.	6·0	.
4	2·4*	.	3·0	.	3·0	.	.	.	6·0	.	4·0	10·1
5	.	.	.	2·0	8·0	.	4·0	2·0	2·0	.	20·2	4·0
6	.	.	2·0	.	4·0	.	3·0	2·0	.	10·1	**60·6**	.
7	4·0*	4·0*	4·0	3·0	.	.	.	.	5·0	3·0	.	.
8	**8·0***	.	.	.	.	.	.	.	.	**30·3**	.	.
9	.	2·0	.	.	.	2·0	3·0	.	.	9·0	.	.
10	.	4·0*	.	.	13·0	.	1·0	.	.	8·0	.	.
11	3·0*	.	2·0	1·0	.	1·0	.	.	.	**30·3**	.	.
12	.	4·0*	.	3·0	.	4·0	.	.	**40·4**	20·2	20·2	.
13	.	2·0*	6·0●	.	.	3·0	.	.	.	.	3·0*	.
14	.	.	.	.	.	2·0	.	.	.	.	2·0*	**35·3**●
15	.	.	.	30·3	.	4·0	.	.	.	.	.	.
16	.	.	1·0	.	.	.	.	.	.	.	.	4·0
17	.	.	.	14·0	.	9·0	22·2	7·0	.	.	9·0	5·4
18	.	.	.	.	.	.	**50·5**	.	.	.	.	6·0
19	.	.	.	.	.	.	46·4	.	.	.	.	7·3●
20	.	.	.	.	.	.	.	.	.	.	.	.
21	3·4	2·0●	2·0	.	.	.	11·1	.	.	.	.	.
22	.	.	2·0	20·2	.	10·0	.	.	.	.	7·0	.
23	.	.	.	8·0*	**18·0**	.	.	3·0	.	.	14·1	.
24	.	**10·0***	.	14·0	3·0	.	.	14·0	.	.	.	.
25	3·0*	6·0*	.	5·0*	.	.	.	.	.	24·2	8·0	.
26	4·0*	2·0	.	**34·3**●	6·0	**12·0**	2·0	.	.	.	7·0*	4·0*
27	2·0	2·0	.	6·0	.	.	4·0	3·0	.	.	4·0*	5·0*
28	.	.	.	.	7·0	.	10·1	.	.	.	2·0*	8·0*
29	.		.	11·0	.	.	.	.	30·3	.	.	.
30	.		.	2·0	.	.	.	.	.	10·1	.	6·0*
31	.		.		.		1·0	30·3		.		4·0*
M. S.	30	40	74	157	67	47	190	118	93	152	167	99

Godišnja suma = 1234 mm

III Tabela svakodnevnih opažanja vodenih taloga

Dan	Januar	Februar	Mart	April	Maj	Juni	Juli	Avgust	Septembar	Oktobar	Novembar	Decembar
№ 473	**Leposavići M. G.** № 484											r. Ibar
1	.	.	.	.	3·6	.	5·2	.	11·0	2·3	1·0	.
2	.	.	28·4●	.	8·7	.	.	**30·2**	.	1·0	2·0	.
3	1·4*	.	**32·1**	.	.	.	.	8·3	2·5	.	.	0·2
4	3·5*	.	.	.	6·2	.	1·5	.	2·3	.	4·0	15·0
5	.	.	.	.	.	.	15·2	1·5	15·7	4·0	5·5	**30·0**
6	.	.	10·5	2·3	4·3	.	.	.	.	3·0	6·7	.
7	.	6·3	.	.	3·1	.	.	.	.	9·5	.	2·0
8	.	.	.	.	.	.	.	.	.	11·0	.	.
9	.	.	.	.	.	.	.	.	.	17·0	.	.
10	.	9·4	.	.	.	.	12·5	.	.	4·0	.	.
11	.	2·3	.	.	.	8·5	13·4	.	.	3·5	.	.
12	.	12·1	.	.	.	3·0	.	20·2	.	4·5	10·0	.
13	.	**18·5**	.	8·5	.	1·5	.	.	**34·0**	7·5	1·5*	.
14	.	.	.	.	.	2·0	.	.	.	.	.	7·5
15	.	.	6·8	6·2	.	7·3	.	8·4	.	.	0·2	.
16	4·3*	.	.	2·1	.	.	.	.	.	.	2·5	3·0
17	8·2*	.	.	3·4	.	1·2	3·1	.	.	.	.	4·0
18	5·6*	.	.	.	.	.	8·2	.	.	.	7·0	1·0
19	.	.	3·6	.	.	.	24·5	.	.	.	.	2·0
20	**10·4**	.	.	.	.	.	**46·3**	.	.	.	.	.
21	3·1	.	.	.	3·5	.	.	.	.	.	4·0	.
22	.	.	.	9·6	8·2	**20·2**	.	.	.	.	.	.
23	2·4*	.	.	8·4●	15·3	.	4·1	.	.	.	**10·5**	.
24	6·3*	.	.	.	**26·4**	.	.	.	.	.	.	.
25	.	2·8*	.	12·4●	.	.	.	.	.	5·3	.	.
26	3·2	.	.	**26·1**	8·3	.	.	.	.	**17·5**	2·0*	.
27	.	.	.	.	9·0	3·6	.	.	.	.	.	.
28	.	.	.	7·0	2·1	.	.	.	.	.	.	3·0*
29	.	.	.	.	.	.	.	.	.	.	.	2·0*
30	.	.	.	6·2	.	3·5	.	.	13·5	.	.	4·0*
31	.	.	.	.	.	.	.	.	.	2·5	.	6·0*
M. S.	48	51	81	92	99	51	134	69	79	93	57	80

Godišnja suma = 934 mm

Dan	Januar	Februar	Mart	April	Maj	Juni	Juli	Avgust	Septembar	Oktobar	Novembar	Decembar
№ 474	**Duga Poljana** № 485											r. Ibar
1	.	.	.	.	.	.	.	.	.	.	.	.
2	.	.	**14·2**●	.	2·1	.	7·4	.	.	7·3	.	.
3	.	.	9·3*	.	.	.	.	18·7	.	6·8	11·3	.
4	2·9*	.	.	4·1	.	4·3	.	10·1	14·4	5·7	.	20·6
5	5·3*	.	.	.	.	.	12·3	.	6·4	9·3	12·4	**29·3**●
6	.	.	.	.	.	.	.	9·3	.	4·9	.	.
7	.	.	.	.	.	.	.	.	.	.	.	.
8	.	.	.	.	.	.	.	.	.	.	.	.
9	**12·4***	.	.	.	.	2·3	17·2	5·7	.	.	.	.
10	4·8*	7·9●	.	7·2	7·3	.	16·1	.	.	10·2	.	.
11	6·1*	12·4*	.	4·3	4·1	.	16·3	.	.	5·3	.	.
12	3·1	**17·8***	.	3·7	5·8	.	2·5	**23·5**	7·6	.	4·7*	.
13	.	4·1	.	.	7·7	.	.	.	**15·3**	.	10·9	3·1
14	4·7*	.	.	8·1	8·1	.	.	.	10·9	11·2●	16·3	.
15	.	.	.	.	3·2	**4·6**	.	.	.	.	.	.
16	.	.	.	.	.	.	.	.	.	.	.	.
17	3·3*	.	.	.	.	.	.	5·9	.	.	.	6·2
18	.	.	.	.	.	.	**57·8**	.	.	.	.	.
19	.	.	.	.	.	.	34·3	.	.	.	.	.
20	.	.	.	.	.	.	20·2	.	.	.	.	10·4●
21	8·6●	.	.	.	.	.	.	.	.	.	.	7·1*
22	.	.	.	.	.	.	.	5·3	.	.	**18·1**	2·0*
23	.	.	.	.	.	.	3·6	.	5·3	.	9·6	.
24	.	.	.	7·7●	.	.	.	7·9	.	.	.	.
25	.	.	5·7	11·7	.	.	.	.	.	**18·5**	5·2●	.
26	2·4*	.	.	.	.	3·1	.	.	.	9·6	6·1	2·9*
27	.	.	.	**23·3**●	.	.	11·9	14·1	.	.	.	.
28	.	.	.	.	**9·3**	.	.	16·0	.	.	3·5*	1·4*
29	4·3	.	.	.	.	.	.	11·6	.	.	.	4·5*
30	.	.	9·2	.	.	3·5	.	.	.	.	.	5·0*
31	.	.	.	.	.	.	.	.	.	9·1	.	.
M. S.	58	42	38	70	48	18	200	128	60	98	98	93

Godišnja suma = 951 mm

Dan	Januar	Februar	Mart	April	Maj	Juni	Juli	Avgust	Septembar	Oktobar	Novembar	Decembar
№ 475	**Melaj M. G.** № 907											r. Ibar
1	.	.	**34·5**●	3·3	.	.	19·4	.	.	.	.	.
2	.	.	14·6*	.	3·5	.	.	9·5	2·5	9·8	1·5	.
3	.	3·0	.	0·3	3·8	.	.	.	18·0	.	4·3	.
4	1·5*	.	.	.	.	2·3	.	8·2	8·3	.	7·0	**26·5**
5	.	.	.	.	7·4	.	1·5	3·8	1·5	4·6	6·8	25·5*
6	.	1·5	1·5	.	3·4	.	5·5	.	2·2	12·3	.	4·1
7	.	.	.	0·5	.	.	.	.	.	8·5	.	.
8	2·5*	4·5	.	.	.	1·1	.	3·7	.	5·7	.	.
9	4·5*	17·5●	.	.	.	.	6·8	.	.	1·3	.	.
10	0·2*	0·7*	.	.	.	.	.	2·5	.	10·7	.	.
11	0·6*	6·0*	.	1·3	.	8·7	2·5	.	6·0	.	5·8	.
12	.	**29·0***	.	10·0	.	.	.	.	34·6	6·3	.	.
13	.	.	8·2	.	.	8·0	.	.	3·6	.	4·0*	.
14	.	.	.	14·0	.	.	.	.	.	.	.	1·2
15	.	.	.	3·5	.	0·6	.	.	1·5	.	.	.
16	.	.	0·8	.	.	11·8	.	3·5	.	0·3	.	13·1
17	1·6*	.	.	.	.	.	15·2	.	.	.	.	.
18	.	.	.	.	.	.	**27·3**	.	.	.	.	.
19	.	.	.	.	.	.	24·5	.	.	.	13·2	0·4*
20	8·7	.	.	1·8	.	.	.	.	.	.	.	0·4*
21	.	.	7·8	5·3	.	**24·5**	.	.	.	.	1·0	.
22	.	.	.	0·5	.	1·5	.	.	2·2	.	**14·3**	.
23	.	4·0*	.	1·1*	**20·0**	.	.	4·4	.	.	.	.
24	**9·4***	.	.	8·8●	10·0	.	.	4·5	.	.	.	.
25	.	.	.	1·5*	.	.	.	.	.	**27·7**	.	.
26	.	.	.	**26·0**●	13·0	10·2	.	.	.	.	.	1·0*
27	8·8	.	.	.	.	.	26·5	19·0	.	.	.	.
28	.	.	.	.	.	.	.	.	.	.	5·0*	4·0*
29	.	.	.	15·8	.	.	.	.	**48·5**	.	.	2·5*
30	.	.	.	.	.	3·7	3·5	.	.	1·5	.	.
31	.	.	0·2	.	.	.	.	**33·5**	.	.	.	.
M. S.	38	66	68	94	61	72	133	93	129	89	63	79

Godišnja suma = 985 mm

Dan	Januar	Februar	Mart	April	Maj	Juni	Juli	Avgust	Septembar	Oktobar	Novembar	Decembar
№ 476	**Novi Pazar** № 486											r. Ibar
1	.	.	.	.	9·3	.	8·0	.	**20·0**	**27·4**	10·0	.
2	.	.	.	.	.	13·2	**5·5**	8·3	1·0	1·0	.	.
3	.	.	.	.	5·5	.	.	9·0	.	.	**14·0**	.
4	.	.	.	.	.	.	.	.	.	.	.	.
5	.	.	.	.	.	.	.	.	.	.	.	.
6	.	.	.	.	6·1	.	5·0	.	.	5·0	.	.
7	.	.	.	.	.	.	.	.	.	18·0	.	**17·0**
8	.	.	.	.	.	2·0	.	2·5	.	8·4	.	10·0
9	2·0*	.	.	.	.	20·0	.	.	.	.	.	.
10	.	.	.	.	.	.	27·5	.	.	22·5	.	.
11	.	.	.	.	.	11·5	.	2·5	.	3·5	.	.
12	.	.	.	.	.	.	8·3	.	.	8·5	.	.
13	.	.	.	.	.	9·5	.	.	.	.	.	.
14	2·0*	.	.	.	.	.	.	.	.	.	.	.
15	.	.	.	25·0	.	19·0	.	.	.	.	.	3·5
16	.	.	.	1·5	.	4·0	4·0	5·0	.	.	.	.
17	.	.	.	.	.	.	27·0	**27·0**	.	.	4·0	.
18	.	.	.	.	.	.	23·0	.	.	.	.	.
19	.	.	.	.	.	.	**34·0**	.	.	.	.	.
20	.	.	.	.	.	.	.	.	.	.	.	.
21	.	.	.	.	.	29·0	.	.	.	.	.	.
22	.	.	.	6·5	.	7·3	.	.	.	.	5·0	.
23	.	.	.	.	7·3	.	.	14·0	.	.	**14·0**	.
24	.	.	.	4·2	**22·0**	.	.	6·0	.	6·5	.	.
25	**8·0***	.	.	**37·7**	3·0	11·0	.	.	.	.	3·0	.
26	.	.	.	.	7·4	**43·0**	7·5	6·3	.	.	.	.
27	.	.	.	.	4·0	.	17·2	.	.	.	.	1·0*
28	.	.	.	.	.	.	.	.	.	.	2·0*	10·0*
29	.	.	.	.	.	.	.	.	4·5	4·5	.	15·0*
30	.	.	.	.	.	.	.	.	.	.	.	16·0*
31	.	.	.	.	.	.	.	.	.	.	.	.
M. S.	12			75	65	170	167	81	26	105	52	73

Januar	Februar	Mart	April	Maj	Juni	Juli	Avgust	Septembar	Oktobar	Novembar	Decembar
477		Raška M. G. № 487									r. Ibar
.	.	.	.	.	.	.	.	.	.	.	.
.	.	**38·7**	.	.	.	.	.	.	.	.	.
0·7	.	23·2	.	.	.	.	10·4	9·3	.	.	.
.	.	.	.	9·8	**22·3**	.	**24·3**	**10·5**	.	**17·2**	9·3
.	.	.	.	5·9	.	12·3	.	9·2	.	5·3	**25·4**●
.	.	.	.	.	.	9·4	.	.	.	4·7	.
.	.	.	.	.	.	.	.	.	.	.	.
4·7	.	.	.	.	.	.	.	.	16·7	.	.
7·8	5·9	.	.	.	.	12·3	.	.	**20·6**	.	.
3·6	15·2	.	.	.	.	25·2	.	.	5·2	.	.
.	.	.	.	.	.	14·3	.	.	.	.	.
0·7	13·9	.	.	.	9·7	.	9·5	.	9·3	12·6	.
0·5	14·2	.	9·8	.	13·6	.	.	3·7	.	0·5	.
.	.	10·3	.	.	11·7	.	.	.	.	.	.
.	.	.	10·4	.	.	.	.	.	.	7·2	.
.	.	1·2	.	.	5·6	.	.	.	.	.	3·7
2·3	.	.	.	.	5·7	.	.	.	.	.	.
.	.	.	15·5	.	.	.	.	.	.	10·3	.
.	.	.	.	.	.	**63·4**	.	.	.	.	.
.	.	.	2·0	.	.	36·3	.	.	.	.	.
4·6	.	.	.	.	.	.	.	.	.	.	2·1*
.	.	.	10·3	**20·3**	9·7	.	.	.	.	.	.
.	.	.	2·9	5·7	.	.	.	.	.	6·8	.
.	**17·3**	.	7·4	17·7	.	.	7·4	.	.	9·7	.
2·3	.	.	**24·2**	3·4	.	.	6·3	.	17·2	.	.
7·5	.	.	.	4·5	.	.	.	.	.	0·5	.
.	.	.	18·7	4·1	.	.	.	.	.	.	.
3·6	.	.	.	.	.	17·2	.	.	.	.	4·2*
.	.	.	.	.	.	.	.	.	.	.	6·4*
.	.	.	.	.	.	.	.	.	.	.	5·9*
.	.	.	.	.	.	.	.	.	.	.	.
38	**67**	**73**	**101**	**71**	**78**	**190**	**58**	**33**	**69**	**75**	**57**

dišnja suma = 910 mm

Dan	Januar	Februar	Mart	April	Maj	Juni	Juli	Avgust	Septembar	Oktobar	Novembar	Decembar
№ 478			**Priboj** № 817									r. Ibar
1	.	.	.	0·2	0·7	.	4·4	0·2	0·6	3·4	.	.
2	.	.	**40·4***	1·4	3·4	.	4·7	10·8	1·4	12·6	0·2	.
3	.	.	18·2*	.	2·1	10·1	.	15·3	5·3	.	0·7	.
4	3·6	.	.	0·6	.	3·7	0·8	**22·4**	3·5	.	4·8	9·2
5	.	.	.	.	1·5	.	40 2	.	4·8	2·0	3·2	**13·6**
6	.	0·7	.	.	1·6	.	.	7·6	.	2·7	0·6	.
7	.	1·7	5·5	.	.	.	.	5·5	3·7	13·4	0·2	0·5
8	5·8	0·1*	.	.	4·2	10·0	.	.	.	8·3	0·1	.
9	**7·2***	**21·5**	.	.	13·8	.	2·3	0·7	.	5·4	.	.
10	4·4*	4·4*	0·3	.	2·0	.	8·1	.	1·3	**13·5**	0·1	.
11	2·1*	0·5	0·1	0·7	.	.	0·1	.	.	9·4	.	.
12	0·6*	17·4*	.	.	.	13·2	.	.	.	8·5	9·3	.
13	0·3*	4·2*	3·5	9·5	.	**32·2**	.	.	**38·5**	.	0·2	0·7
14	0·2*	.	.	.	.	2·3	.	.	.	.	.	0·4
15	.	0·4*	.	11·3	.	1·8	.	.	.	.	1·8	.
16	0·3*	.	0·6	6·4	.	1·4	.	.	.	0·8	.	0·5
17	1·5*	.	.	3·5	.	3·0	6·7	9·7	.	.	.	5·2
18	0·1*	.	.	0·2	.	.	.	.	.	.	12·5	.
19	0·3	.	.	.	1·2	.	**40·3**	.	.	.	.	0·2
20	5·2	.	.	2·2	.	.	9·2	.	.	.	0·4	.
21	.	0·8	0·7	0·4	0·1	.	1·6	.	.	.	0·5	.
22	.	0·5*	.	5·8	.	8·4	0·5	.	.	.	0·3	.
23	.	.	.	**30·7**	**30·5**	.	.	2·0	3·7	.	**14·7**	.
24	.	12·2*	.	4·1	3·2	.	.	6·3	.	.	.	.
25	0·7*	.	0·5	20·4	0·2	.	.	2·3	.	8·3	0·7	0·1
26	0·2*	.	0·6	17·7	0·3	7·0	.	4·8	.	.	3·5	.
27	0·4	0·7	.	0·8	.	.	13·6	7·7	.	.	.	0·1*
28	0·3	.	.	.	.	.	0·2	4·6	.	.	0·4	0·2*
29	0·2		.	2·0	.	.	.	.	.	.	0·3*	0·4*
30	0·1		.	.	.	2·1	.	.	6·8	0·2	.	2·3*
31	0·5		0·3		.		2·8	0 8		.		.
M. S.	**34**	**65**	**71**	**118**	**65**	**95**	**136**	**101**	**70**	**89**	**55**	**33**

Godišnja suma = 932 mm

Januar	Februar	Mart	April	Maj	Juni	Juli	Avgust	Septembar	Oktobar	Novembar	Decembar
479		Rudno № 906									r. Ibar
.	3·0	.	14·0	.	.	3·0	.	6·3	8·0	.	.
.	2·0	**27·5**●	3·0	7·0	.	2·1	.	5·0	7·0	0·3	.
.	1·0*	21·2*	.	**7·5**	.	.	.	7·2	.	.	13·0
.	2·0*	.	.	0·4	4·0	**57·2**	.	6·5	**15·0**	.	**17·0**●
.	.	.	.	6·0	0·3	10·0	7·0	1·2	11·8	.	11·0*
.	.	5·0	.	3·6	0·1	6·0	4·0	1·3	2·0	.	.
.	.	.	.	4·0	.	10·0	8·0	1·3	4·0	.	.
5·0*	9·7	.	1·5	7·2	.	8·4	12·0	.	3·0	.	.
7·0*	18·5	.	0·1	1·0	.	12·3	0·3	.	3·3	.	.
8·0*	**20·3***	.	0·1	0·3	0·2	15·0	0·2	.	0·8	.	.
4·0*	4·2	.	0·3	.	.	4·0	3·0	.	5·0	.	.
3·0*	15·0*	8·3	0·2	.	5·2	0·2	2·3	**25·8**	10·0	6·0	.
5·0*	15·1*	.	18·4	.	**17·0**	.	3·0	25·7	3·0	7·0	4·2
.	.	.	.	3·0	13·5	.	0·2	.	4·0	**10·6***	4·0
.	.	.	.	5·2	8·3	.	0·3	.	3·0	6·0*	.
.	.	.	15·0	6·0	5·0	3·0	.	.	.	8·0	.
.	.	.	.	3·0	6·4	0·2	.	.	.	10·0	.
4·0*	.	.	.	1·0	.	39·2	.	.	.	7·0	.
5·3*	.	.	3·0	4·0	.	25·0	4·0	.	.	3·0	9·4*
7·0*	.	.	4·3	.	.	13·0	0·5	.	.	3·0	1·1*
.	.	.	5·0	.	.	0·2	0·6	.	.	2·0	1·0*
.	.	.	3·0	0·2	.	1·0	0·5	1·6	.	0·3	0·7*
.	4·0	.	13·0*	0·1	.	0·3	**18·7**	.	.	.	.
10·5*	19·3*	.	7·0*	4·0	.	1·0	6·5	.	.	6·5	.
8·0*	4·0	.	**30·0***	5·0	0·3	2·0	0·4	.	.	.	0·9*
5·4*	2·0	.	8·0*	4·0	0·2	5·0	0·3	.	.	10·0*	0·7*
.	.	.	8·5●	0·1	5·0	4·2	8·8	.	.	3·0*	1·3*
.	.	.	.	0·2	6·0	0·2	0·3	.	.	.	7·6*
4·0	.	.	0·5	.	4·3	.	.	.	7·6	.	10·5*
3·0	.	.	3·1	.	5·2	.	2·0	18·7	.	.	.
1·0	.	3·0	.	.	.	.	2·5	.	.	.	.
80	**120**	**65**	**138**	**73**	**81**	**223**	**85**	**101**	**88**	**83**	**82**

dišnja suma = 1219 mm

Dan	Januar	Februar	Mart	April	Maj	Juni	Juli	Avgust	Septembar	Oktobar	Novembar	Decembar
№ 480				**Ušće** № 489								r. Ibar
1	.	.	.	2·4	.	.	7·1	**5·7**	7·5	.	3·1	.
2	.	.	**37·6**	0·6	5·4	.	3·9	3·1	.	.	0·3	1·6
3	.	.	29·8●	.	4·0	2·1	0·8	4·3	17·3	.	.	.
4	0·5	.	.	.	.	7·9	.	2·1	5·8	.	.	.
5	3·1	.	.	0·5	1·5	.	**40·5**	.	.	4·0	4·0	.
6	.	0·4	.	1·2	1·4	.	25·1	.	.	7·8	1·3	.
7	.	0·5	6·5	.	0·7	.	.	.	6·7	7·3	.	.
8	4·2	0·2●	.	.	8·9	.	0·3	.	3·4	6·5	.	3·1*
9	7·0●	0·3	.	.	.	.	0·1	.	.	**17·8**	2·1	.
10	0·6*	**29·2**●	.	.	0·2	.	3·4	.	.	8·4	0·1	.
11	0·5*	2·3*	.	1·2	.	.	35·3	.	.	11·0	0·2	.
12	0·4*	13·2●	.	2·1	.	3·9	.	.	.	0·3	8·5	8·4
13	0·4*	18·6●	.	8·8	.	**72·5**	.	.	.	2·1	5·2	2·3
14	0·2*	0·6*	5·0	.	.	2·3	2·7	.	**25·6**	.	.	1·8*
15	.	.	.	8·1	.	18·4	.	.	.	.	.	.
16	.	.	1·2	11·1	.	0·5	.	.	.	.	.	.
17	3·2*	.	0·4	1·4	0·4	2·9	.	.	.	.	.	.
18	0·7*	.	.	1·6	.	.	19·3	.	.	1·2	.	2·9*
19	0·4*	.	.	.	10·8	.	22·4	.	.	.	1·2	.
20	.	.	.	.	.	.	14·8	2·8	.	.	4·6	.
21	9·6	0·4	.	.	.	.	.	2·4	.	3·2	0·3	.
22	.	2·6	.	8·2	.	13·3	.	.	.	.	.	.
23	.	.	3·2	15·9●	**17·9**	.	.	.	.	.	.	.
24	.	21·2●	.	7·2	13·2	.	7·5	.	.	.	3·7	.
25	0·5*	.	.	**32·8**●	0·4	.	.	.	.	2·5	**12·5**	.
26	**13·2***	.	.	1·4	2·9	5·2	.	.	.	.	.	.
27	.	.	.	14·4	0·9	.	.	1·7	.	.	.	9·3*
28	.	.	.	.	0·3	.	.	1·3	.	2·8	.	**14·2***
29	.	.	.	0·5	.	.	.	.	.	.	.	1·5*
30	.	.	.	3·3	0·4	.	.	.	.	.	.	.
31	6·9		.	.	5·7		12·7	.		.		.
M. S.	**51**	**90**	**84**	**123**	**75**	**129**	**196**	**23**	**66**	**75**	**47**	**45**

Godišnja suma = 1004 mm

III Tabela svakodnevnih opažanja vodenih taloga

Dan	Januar	Februar	Mart	April	Maj	Juni	Juli	Avgust	Septembar	Oktobar	Novembar	Decembar
№ 481			**Kraljevo** № 490								r. Ibar	
1	.	.	0·3	0·3	2·3	.	4·5	.	1·6	2·8	.	.
2	.	.	**76·7**	.	2·5	0·1	0·3	**23·5**	9·2	13·7	3·2	.
3	.	.	8·6*	1·4	1·6	7·8	.	20·0	0·2	.	5·0	.
4	0·2	.	.	3·0	.	.	1·0	15·2	0·2	.	**13·7**	3·0
5	.	.	.	.	0·9	.	1·7	.	20·1	.	12·7	12·3
6	.	0·7	0·1	.	6·9	.	.	13·1	0·6	13·9	4·6	.
7	.	6·7	0·2	.	9·8	.	.	.	11·7	**20·0**	8·8	3·5
8	8·6	0·1	2·0	.	8·2	.	0·3	.	1·2	0·4	.	.
9	1·3	**22·1**	.	.	.	.	16·3	3·9	.	0·9	.	.
10	.	19·3	.	.	0·7	.	2·0	.	.	2·9	.	.
11	0·4*	2·0*	2·2	1·2	.	.	7·8	.	.	.	.	.
12	.	13·6	.	10·0	.	4·0	.	.	0·2	9·3	3·8	7·2
13	0·6*	12·0	1·1	6·0	.	2·0	.	.	19·8	.	0·1	.
14	0·8*	.	.	6·7	.	0·9	0·3	.	.	.	.	.
15	.	.	0·5	3·8	.	1·1	.	.	0·4	2·0	6·2	.
16	0·5*	.	5·0	2·7	.	2·4	.	.	.	.	.	.
17	2·0*	.	.	12·6	.	3·2	1·1	6·4	.	.	.	3·6
18	.	.	.	2·0	.	0·1	0·4	.	.	.	4·3	3·7
19	.	.	.	.	**13·3**	.	**30·1**	.	.	.	2·1	4·2●
20	6·7	.	.	1·6	.	.	.	.	.	.	0·2	.
21	6·0●	1·6	1·4	.	.	.	.	.	.	.	4·7	0·6*
22	.	2·6	.	9·6	4·3	**8·7**	.	.	.	.	0·3	.
23	.	13·2	.	20·6	7·6	.	.	8·0	.	.	9·0	.
24	.	3·1	.	11·2	3·2	.	.	9·3	.	.	2·0	.
25	1·0*	0·1	0·3	**23·0**	4·3	.	.	3·9	.	6·0	0·1	.
26	1·1*	.	.	9·1	2·3	1·2	2·0	0·7	.	.	4·8	.
27	4·0*	.	.	0·5	1·2	.	.	1·2	.	.	.	1·3*
28	.	.	.	0·2	.	.	.	.	.	.	.	5·1*
29	.	.	.	8·5	9·9	.	.	0·2	**30·2**	.	.	**13·1***
30	0·2		.	.	.	1·4	.	.	13·7	.	.	7·9*
31	**11·0**		1·2	.	.		.	14·0		.		0·4*
M. S.	**44**	**97**	**100**	**134**	**79**	**33**	**68**	**119**	**109**	**72**	**86**	**61**

Godišnja suma = 1002 mm

Dan	Januar	Februar	Mart	April	Maj	Juni	Juli	Avgust	Septembar	Oktobar	Novembar	Decembar
№ 482			**Vučkovica** № 491								r. Zap. Morava	
1	.	.	.	.	.	.	6·1	.	.	1·2	.	.
2	.	.	**18·0**●	.	3·0	5·0	.	15·3	1·3	.	3·2	.
3	7·0	.	.	.	7·0	.	.	13·6	.	.	**16·7**	.
4	.	.	.	.	.	.	.	.	2·6	.	8·1	8·4
5	.	.	.	.	.	.	.	10·7	.	.	5·2	2·7
6	.	.	5·0	.	.	.	.	0·8	.	18·5	.	6·2
7	.	.	.	.	.	4·0	5·4	4·4	.	8·3	7·4	.
8	17·0	.	.	.	.	.	**25·3**	.	.	.	.	.
9	.	10·0●	.	.	6·0	.	3·7	1·8	.	**21·2**	.	.
10	12·0*	.	.	.	.	.	.	.	.	.	.	.
11	**20·0***	.	.	2·0	.	.	4·2	.	.	.	.	.
12	.	**12·0***	.	.	.	**21·0**	.	.	5·9	.	.	4·7
13	4·0*	6·0*	.	.	.	.	.	.	2·8	.	.	2·5
14	.	.	.	.	.	12·0	.	.	.	.	.	.
15	.	.	.	.	.	8·0	.	1·7	2·4	2·9	.	.
16	.	.	3·0	.	.	18·0	.	6·8	.	.	.	3·7
17	.	.	.	**19·0**	.	10·0	1·2	.	.	.	.	4·3
18	.	.	.	15·0	.	.	4·3	.	.	.	.	1·9
19	.	.	.	.	.	.	15·7	.	.	.	.	2·3*
20	5·0*	.	.	.	.	17·0	.	.	.	.	.	1·6*
21	.	5·0●	.	3·0	.	10·0	.	.	.	.	.	3·2*
22	.	.	.	12·0	12·0	.	.	.	2·5	.	.	.
23	.	10·0*	.	.	**18·0**	12·0	.	16·1	.	.	.	.
24	6·0*	.	6·0	.	15·0	.	.	**25·3**	.	.	.	.
25	19·0*	.	.	.	7·0	20·0	.	2·2	.	.	.	.
26	.	.	.	8·0	.	.	1·7	.	.	.	.	.
27	.	.	.	.	.	.	.	15·7	.	.	.	4·1*
28	.	.	.	7·0	.	7·0	.	.	.	.	.	9·4*
29	.	.	.	6·0	3·0	4·0	.	.	**10·0**	.	.	**13·8***
30	6·0*	.	.	10·0	.	3·0	.	2·3	.	.	.	.
31	.		.	.	.		.	4·8		.		.
M. S.	**96**	**43**	**32**	**82**	**71**	**151**	**68**	**122**	**28**	**52**	**41**	**69**

Godišnja suma = 855 mm

Dan	Januar	Februar	Mart	April	Maj	Juni	Juli	Avgust	Septembar	Oktobar	Novembar	Decembar
№ 483			**Adine Livade** № 492								r. Zap. Morava	
1	.	.	43·6	.	.	.	4·2	.	.	.	.	.
2	.	.	**47·5**	.	.	7·1	.	24·0	4·3	11·5	4·3	.
3	.	.	.	8·8	8·9	.	.	**36·9**	.	.	.	.
4	.	.	.	.	.	.	.	16·5	7·8	.	17·4	16·8
5	.	.	.	.	10·3	.	.	.	.	.	11·6	.
6	.	.	.	.	.	.	.	.	.	17·9	.	5·6
7	.	.	.	.	.	.	2·9	5·4	.	.	12·6	.
8	11·0*	.	.	.	.	.	9·6	.	.	3·6	.	.
9	.	**37·5**●	.	.	.	.	14·4	.	.	**26·2**	.	.
10	0·8*	4·6*	3·6	.	.	.	.	.	.	.	.	.
11	.	4·6	.	.	.	.	.	.	.	.	.	.
12	1·8*	26·0	2·9	12·5	.	**28·9**	.	.	8·0	.	6·0	.
13	3·4*	18·0*	.	15·4	.	.	.	.	3·8	.	.	.
14	.	.	.	.	.	.	.	.	.	.	4·5*	.
15	.	.	.	8·8	.	9·5	.	3·8	.	.	.	.
16	7·6*	.	.	.	.	13·5	.	5·8	.	.	.	13·6
17	4·3*	.	.	10·2	.	26·5	.	.	.	.	8·2	.
18	.	.	.	.	17·1	.	3·9	.	.	.	7·4	3·0
19	.	.	.	.	.	8·7	.	3·4	.	.	.	.
20	**14·8***	.	.	.	.	6·3	**30·2**	.	.	.	.	.
21	.	6·9*	.	7·3	.	8·3	.	.	.	.	4·2	4·6*
22	.	.	.	9·5	.	.	.	.	.	.	2·8	.
23	.	.	.	**45·1**	10·9	.	.	10·8	.	.	18·5	.
24	.	.	.	.	5·9	.	.	27·0	.	.	.	.
25	12·3*	.	.	17·8	2·6	18·4	.	.	.	7·3	**25·0***	.
26	.	.	.	12·0	.	12·0	.	.	.	.	.	.
27	.	.	.	.	.	.	.	7·9	.	.	.	2·6*
28	.	.	.	.	.	.	.	.	.	.	.	8·3*
29	.	.	.	5·4	**19·1**	.	.	.	**9·0**	.	.	**18·6***
30	12·4*	.	.	.	.	2·1	.	.	.	.	.	3·6*
31	.	.	.	.	.		.	5·4		.		.
M. S.	**68**	**98**	**98**	**153**	**75**	**141**	**65**	**147**	**33**	**67**	**123**	**77**

Godišnja suma = 1145 mm

Dan	Januar	Februar	Mart	April	Maj	Juni	Juli	Avgust	Septembar	Oktobar	Novembar	Decembar
№ 484			**Vrnjačka Banja** № 494								r. Zap. Morava	
1	.	.	42·4	3·0	0·5	.	6·2	0·3	.	10·2	0·2	.
2	.	.	**52·0**●	4·7	2·7	6·5	1·0	**30·4**	11·8	8·0	0·6	.
3	.	.	0·3*	1·5	2·0	1·1	.	17·7	0·4	.	7·4	0·8
4	0·5	.	.	3·0	2·0	.	2·9	0·1	14·5	.	12·0	13·8
5	.	0·2	.	0·4	4·0	.	38·0	7·5	2·1	1·0	**15·0**	0·1
6	.	4·3	6·5	.	3·1	.	1·0	1·1	0·1	**10·5**	.	4·0
7	6·1	.	0·2	.	16·3	.	.	2·4	2·2	7·0	1·0	0·4
8	4·6	4·5	.	.	0·8	0·3	0·1	0·3	.	1·2	.	.
9	.	23·0●	.	.	.	.	2·4	.	.	6·5	0·2	.
10	0·1*	4·3*	2·0	1·3	.	.	17·0	2·0	0·5	4·8	.	.
11	0·3*	11·0	.	.	.	.	2·5	.	.	.	2·9	.
12	0·4*	**25·0**●	.	11·5	.	**22·5**	.	.	**16·5**	10·2	6·0	2·6
13	2·6*	0·3*	1·7	.	.	.	0·1	.	10·5	.	0·2	.
14	0·1*	.	.	1·5	.	21·7	2·7	.	.	.	1·8	.
15	.	.	3·0	3·3	.	6·0	.	.	0·5	2·1	3·2	.
16	5·0*	.	.	4·0	.	7·5	.	7·2	.	.	.	0·6
17	0·3*	.	.	11·0	.	0·5	6·0	2·0	.	.	1·8	2·2
18	0·3*	.	.	0·1	**25·2**	.	12·6	.	.	.	4·5	.
19	.	.	.	.	.	.	**46·0**	.	.	.	0·2	2·6
20	11·0●	0·7	.	.	.	.	.	.	.	.	1·0	.
21	.	4·0	3·2	5·8	.	21·8	.	.	.	.	2·3	1·0*
22	.	.	.	6·0	10·1	0·1	.	.	.	.	0·5	1·0*
23	.	21·2●	.	11·0	10·7	.	.	10·5	.	.	14·5	.
24	.	.	0·8	**38·0**	7·7	.	.	14·8	.	2·0	1·0	1·0
25	**17·7***	0·5	0·3	.	14·0	6·5	.	0·5	.	0·9	12·0	0·2*
26	5·0	.	.	16·1	4·5	21·4	38·7	5·0	.	.	1·7	0·4*
27	0·1	.	.	.	4·2	.	.	1·8	.	.	.	1·0*
28	.	.	.	1·6	.	.	.	.	.	.	1·5*	15·5*
29	.		.	5·3	.	.	.	.	10·5	.	.	**16·5***
30	9·5		0·7	.	0·7	21·8	.	7·7	2·3	.	.	0·5*
31	.		1·3	.	.		1·7	6·8		.		.
M. S.	**64**	**99**	**114**	**129**	**109**	**138**	**179**	**118**	**72**	**64**	**92**	**64**

Godišnja suma = 1242 mm

III Tabela svakodnevnih opažanja vodenih taloga

№ 485 Aleksanrdovac № 497 r. Zap. Morava

Dan	Januar	Februar	Mart	April	Maj	Juni	Juli	Avgust	Septembar	Oktobar	Novembar	Decembar
1	.	.	.	.	.	13·2	1·4	.	.	10·0	5·2	.
2	.	.	3·0	.	.	4·2	.	**25·1**	9·5	0·1	10·0	.
3	.	.	**45·0**	.	10·0	1·9	.	7·3	0·5	0·9	**18·1**	.
4	.	.	.	.	.	.	.	.	**28·0**	.	.	**26·0**
5	.	.	.	.	10·0	.	53·0	2·0	0·1	.	2·0	.
6	.	.	.	.	**20·0**	.	.	1·1	3·5	10·0	7·0	2·0
7	.	.	.	.	7·2	.	.	.	.	10·0	7·0	.
8	.	.	.	.	.	2·0	.	0·1	.	3·3	.	.
9	0·8*	.	.	.	.	.	3·3	0·7	.	**12·7**	.	.
10	.	8·0	.	.	.	.	9·6	.	.	3·7	.	.
11	.	8·0	.	.	.	.	1·5	.	.	.	.	.
12	1·9*	12·0	.	.	.	4·4	.	.	9·5	7·8	.	.
13	1·6*	**17·0**	.	11·7	.	1·0	.	.	6·8	.	.	.
14	.	.	.	.	.	3·4	.	.	.	.	.	.
15	.	.	.	.	.	12·5	.	.	.	.	1·0	.
16	6·7*	.	.	.	.	8·9	.	3·3	.	7·8	.	.
17	1·6*	.	4·5	.	.	4·8	12·0	.	.	.	.	7·2
18	0·5*	.	.	.	.	3·1	.	.	.	.	8·0	.
19	.	.	.	.	18·2	.	**72·0**	.	.	.	10·0	.
20	10·2	.	.	.	.	0·3	19·5	.	.	.	.	.
21	.	.	.	.	.	9·8	.	.	.	.	10·0	.
22	.	.	.	9·8	.	.	.	.	1·0	.	.	.
23	.	.	.	9·7	4·2	.	.	6·0	.	.	.	.
24	1·5*	14·0	.	9·0	4·4	.	.	11·0	.	.	.	.
25	.	.	.	**37·5**	8·4	**28·5**	.	.	.	5·2	3·2	0·2*
26	0·5*	.	.	.	.	.	9·0	.	.	.	.	.
27	.	.	.	21·2	4·1	16·6	0·7	.	.	.	.	.
28	.	.	.	.	.	.	.	.	.	.	.	10·0*
29	.	.	.	.	.	1·2	.	.	13·8	.	.	9·0*
30	.	.	.	.	.	6·0	.	.	2·6	.	.	.
31	**12·0**	.	.	.	.	.	36·2	.	.	.	.	.
M. S.	**37**	**59**	**53**	**99**	**87**	**122**	**218**	**57**	**75**	**72**	**82**	**54**

Godišnja suma = 1015 mm

№ 486 Brus № 498 r. Zap. Morava

Dan	Januar	Februar	Mart	April	Maj	Juni	Juli	Avgust	Septembar	Oktobar	Novembar	Decembar
1	.	3·2	**24·7**●	4·7	.	.	.	**14·7**	.	.	.	.
2	.	.	17·6	.	12·1	.	.	13·2	.	.	.	.
3	.	3·1*	.	.	19·3	16·7	.	.	.	.	10·5	.
4	.	4·2	.	.	16·5	12·4	16·9	.	.	4·5	**15·6**	8·5
5	.	.	.	.	17·2	.	**39·7**	12·3	.	12·3	5·6	.
6	.	.	.	.	12·4	.	.	.	.	10·8	.	.
7	.	**24·0**	.	7·9	18·3	.	.	.	.	**16·7**	1·5	3·2
8	4·3	12·2	.	12·4	8·9	.	.	.	8·9	15·2	.	.
9	5·4*	.	.	16·7	.	.	18·9	.	.	12·4	.	.
10	.	.	.	4·8	.	.	14·2	.	.	6·8	.	.
11	.	.	.	.	.	.	4·2	.	.	.	.	.
12	.	5·4	6·7	.	.	.	.	.	8·6	.	8·5	.
13	.	3·7	8·7	.	.	18·9	.	.	**14·3**	.	2·7●	.
14	6·0*	.	14·5	.	.	15·6	.	.	6·7	.	.	.
15	7·2	.	3·2	.	.	17·3	.	.	.	.	5·4●	.
16	.	.	.	.	.	23·7	.	.	.	.	.	.
17	.	.	.	6·8	.	.	.	.	.	.	.	1·7
18	.	.	.	12·4	15·6	.	12·8	.	.	.	4·3	2·3
19	.	.	.	3·8	8·7	.	34·2	.	.	.	.	7·8
20	.	.	.	.	.	.	11·7	.	.	.	.	.
21	.	.	.	8·6	.	6·3	4·3	.	.	.	10·5	.
22	**7·9**	.	.	12·6	.	.	.	.	.	.	.	5·0*
23	3·4●	.	.	14·7	.	**24·7**	.	.	.	.	8·3	5·0*
24	5·4*	.	.	**23·7**●	16·8	19·8	.	.	.	5·7	.	.
25	3·2*	.	.	.	12·7	10·4	.	.	.	13·2	4·2	.
26	2·1*	.	.	18·9	.	.	24·7	6·3	.	.	4·3*	.
27	5·4*	.	4·8	.	.	.	17·4	7·4	.	.	3·7	.
28	.	.	18·7	.	.	.	.	.	.	.	.	4·0*
29	.	.	.	12·3	.	5·6	.	.	.	.	.	7·0*
30	.	.	.	16·3	**23·4**	7·5	.	.	.	.	.	**19·0***
31	.	.	.	.	.	.	8·7	.	.	.	.	5·0*
M. S.	**50**	**56**	**99**	**177**	**182**	**179**	**208**	**54**	**39**	**98**	**85**	**69**

Godišnja suma = 1296 mm

№ 487 Blace № 499 r. Zap. Morava

1	.	.	.	.	8·0	.	3·8	0·4	.	4·0	.	.
2	.	.	.	1·4	21·0	4·2	.	19·9	2·3	7·0	.	.
3	.	.	30·8	5·7	13·2	.	.	**28·5**	6·7	7·0	5·4	.
4	2·4	.	**33·5***	3·4	9·3	.	.	.	.	.	13·0	**47·5***
5	.	.	.	4·5	4·3	.	2·0	.	4·3	0·5	1·9	.
6	.	.	.	.	.	.	31·2	2·5	.	8·0	.	.
7	.	4·5	8·7	.	.	.	.	.	.	12·5	.	.
8	6·3	.	.	.	3·8	6·5	.	2·3	0·6	10·0	.	.
9	5·7*	1·6	.	.	.	.	5·6	.	.	14·0	.	.
10	1·2*	**19·2**●	.	.	.	.	16·3	.	.	**19·5**	.	.
11	.	3·4*	1·2	2·4	.	.	.	.	.	7·1	.	.
12	.	20·6	.	.	.	2·1	.	.	.	.	.	.
13	.	6·0	.	4·7	.	.	.	.	6·8	.	4·3●	.
14	.	7·3●	.	2·4	.	6·4	.	.	.	.	.	.
15	0·4*	.	.	3·0	.	.	.	.	.	.	3·5●	.
16	.	.	4·7	.	.	.	.	.	.	.	.	.
17	8·0*	.	.	.	.	.	4·4	.	.	.	.	1·9
18	.	.	.	3·0	.	.	.	.	.	.	.	2·0
19	.	.	.	.	24·8	.	40·3	.	.	.	.	1·9●
20	10·3*	.	.	0·3	.	.	**68·8**	.	.	.	.	.
21	.	.	.	6·6	.	.	.	.	.	.	5·3	0·5*
22	.	4·3	0·2	11·3	.	**32·2**	.	.	0·3	.	1·2	.
23	.	.	.	**30·5**	19·3	.	.	.	.	.	**15·9**	.
24	.	10·1●	0·4	23·1●	20·0	.	.	3·2	.	.	.	.
25	3·8*	.	.	.	3·4	3·2	.	.	.	4·1	12·2●	.
26	**26·2**●	.	0·2	20·1	4·5	3·4	16·4	.	.	.	.	.
27	3·0	.	.	.	**27·5**	.	15·2	.	.	.	.	1·0*
28	.	.	.	3·0	.	.	.	.	.	.	.	11·0*
29	.	.	.	2·0	.	.	.	.	.	.	2·2●	9·7*
30	.	.	.	.	5·7	3·3	.	2·1	**11·3**	.	.	0·3*
31	5·0	.	4·8	.	.	.	5·3	.	.	.	.	.
M. S.	**72**	**77**	**85**	**127**	**165**	**61**	**209**	**59**	**32**	**94**	**65**	**76**

Godišnja suma = 1122 mm

№ 488 Kruševac № 501 r. Vel. Morava

1	.	.	.	.	.	.	12·7	.	0·5	8·2	.	.
2	.	.	**59·2**	0·2	3·4	.	5·4	12·2	0·2	7·8	.	.
3	.	.	10·8	3·5	.	.	.	.	3·2	2·4	2·0	.
4	.	.	.	3·6	.	0·1	.	**14·2**	.	.	6·4	**14·7**
5	.	.	.	.	3·7	.	2·6	.	**11·7**	.	11·1	2·8
6	.	.	.	.	.	.	5·5	8·2	.	7·8	.	.
7	.	11·4	6·3	.	3·2	.	1·2	.	.	10·4	.	2·2
8	.	.	1·2	.	0·2	.	.	.	.	9·8	.	.
9	.	10·6	.	.	.	.	.	0·5	.	3·7	.	.
10	.	3·0*	.	.	.	.	9·4	.	.	**14·5**	1·3	.
11	.	.	5·3	0·1	.	.	9·1	.	.	.	0·5	.
12	.	16·6	.	2·1	.	4·1	.	.	.	11·6	2·9	.
13	0·2*	2·1●	2·6	4·9	.	9·2	.	.	6·3	.	1·7	.
14	2·5*	.	.	.	.	.	1·2	.	.	.	.	.
15	.	.	.	8·6	.	0·4	2·2	.	.	0·5	3·8●	.
16	.	.	1·9	.	.	.	.	.	.	.	.	.
17	.	.	.	.	.	.	1·5	3·4	.	.	.	3·3
18	3·5*	.	.	7·1	.	3·0	0·3	.	.	.	8·1	1·1
19	.	.	.	.	8·1	.	**30·2**	.	.	.	.	5·0
20	3·2*	.	.	.	.	.	.	.	.	.	3·8	.
21	.	.	.	.	.	.	.	.	.	.	2·1	.
22	.	**21·8**	.	10·5	.	**49·0**	.	.	.	.	5·3	.
23	.	6·3	.	**24·6**	**17·1**	.	.	3·7	1·2	.	**12·1**	.
24	.	4·3*	.	5·6	5·1	.	.	12·0	.	1·6	2·1	.
25	.	.	.	23·4	5·6	.	.	9·3	.	7·8	2·6*	.
26	8·3*	.	0·3	17·0	3·2	6·3	.	13·3	.	.	.	.
27	0·1*	.	.	.	0·4	.	4·1	.	.	.	1·6*	.
28	.	.	.	4·6	.	.	.	.	.	.	5·1*	.
29	0·3	.	.	2·0	7·1	.	.	.	.	.	8·3*	.
30	7·6	.	.	.	.	12·6	.	.	3·1	.	1·3	.
31	.	.	.	.	.	.	2·6	0·4	.	.	.	.
M. S.	**26**	**76**	**88**	**118**	**57**	**85**	**88**	**77**	**26**	**86**	**66**	**45**

Godišnja suma = 838 mm

III Tabela svakodnevnih opažanja vodenih taloga

№ 489 Donji Krčin № 504 r. Vel. Morava

Dan	Januar	Februar	Mart	April	Maj	Juni	Juli	Avgust	Septembar	Oktobar	Novembar	Decembar
1	.	.	23·5	1·6	.	.	2·4	1·0	.	1·4	.	.
2	.	.	**54·1**●	2·5●	1·5	4·0	2·2	11·8	1·0	.	1·0	.
3	.	.	.	3·0	2·0	.	.	10·3	.	.	11·3	.
4	.	.	.	.	.	.	1·3	.	**15·3**	1·5	**12·9**	14·4
5	.	1·3	2·0	1·1	5·3	.	.	9·1	.	.	8·0	.
6	.	6·6	6·0	.	.	.	0·9	.	.	**15·0**	.	6·0
7	4·2	1·1	.	.	0·6	.	0·7	5·0	.	14·2	6·7	3·0
8	.	3·9	.	.	.	1·8	.	.	.	3·0	.	.
9	.	20·2●	.	.	.	.	3·1	.	.	12·7	.	.
10	0·3*	.	1·3	.	0·3	.	13·2	.	.	4·3	.	.
11	.	9·0	.	0·8	.	.	3·0	.	.	.	1·0	.
12	0·4*	10·3●	.	9·1	.	25·0	.	.	3·7	3·1	7·2	2·6
13	0·7*	3·0*	2·5	.	.	.	.	.	0·6	.	.	0·7
14	.	.	.	6·7	.	.	.	.	.	.	.	.
15	.	.	1·4	0·6	.	2·1	.	.	.	.	5·4●	.
16	5·8*	.	.	.	.	4·2	.	2·9	.	.	.	3·2
17	1·0*	.	.	4·0	.	1·9	1·5	.	.	.	.	4·3
18	1·6*	.	.	.	**15·0**	.	6·7	.	.	.	10·8	9·0
19	1·7	.	.	0·5	.	.	**34·2**	0·3	.	.	.	.
20	6·5●	.	.	.	.	0·7	.	.	.	.	.	0·4
21	.	3·4	.	7·2	.	16·0	.	.	.	.	2·6	0·5*
22	.	.	.	12·1	3·7	.	.	.	1·7	.	1·0	0·9*
23	.	**21·1**●	.	16·3	13·3	.	.	6·0	.	.	9·3	.
24	1·3*	.	.	**33·8**	4·0	.	.	**14·2**	.	3·4	.	.
25	**16·7***	.	0·7	.	4·7	**28·7**	.	.	.	3·7	8·5●	.
26	9·4*	.	.	20·7	1·9	.	0·8	.	.	.	.	.
27	1·2	.	.	.	0·5	.	.	.	.	.	.	.
28	.	.	.	0·6	.	.	.	.	.	.	.	10·2*
29	2·3	.	.	1·4	.	1·0	.	.	8·2	.	.	**17·0***
30	10·4		.	.	.	2·5	.	2·3	1·9	.	.	1·6*
31	.		.		.		.	6·7		.		.
M. S.	**64**	**80**	**92**	**122**	**53**	**88**	**70**	**70**	**32**	**62**	**86**	**74**

Godišnja suma = 893 mm

№ 490 Paraćin № 505 r. Vel. Morava

Dan	Januar	Februar	Mart	April	Maj	Juni	Juli	Avgust	Septembar	Oktobar	Novembar	Decembar
1	.	.	16·2	.	.	.	7·5	.	.	5·3	.	
2	.	.	**36·5**	.	2·3	1·6	1·7	15·7	2·3	1·6	.	
3	.	.	.	3·3	12·5	.	.	.	.	7·2	11·3	
4	.	.	.	.	.	.	.	.	**13·2**	2·6	10·2	
5	.	.	1·2	.	.	.	.	6·7	1·3	1·3	5·3	
6	.	.	7·0	.	.	.	.	.	.	**17·2**	.	
7	4·2	.	.	.	.	.	.	.	.	8·2	10·0	
8	.	1·3	.	.	.	2·2	5·3	.	.	2·5	.	
9	.	**21·0**	.	.	.	.	4·1	.	.	.	.	
10	.	10·0●	4·0	0·7	.	.	2·3	.	.	1·3	.	
11	1·0*	.	.	1·2	.	.	6·5	.	.	.	.	
12	.	13·8	.	11·2	.	22·3	.	.	.	1·2	9·3	
13	.	6·4	.	.	.	.	.	.	4·0	.	.	
14	.	.	.	5·5	.	.	.	.	.	.	.	
15	.	.	1·4	3·0	.	.	.	.	.	.	**13·0**	
16	.	.	.	2·7	.	10·3	.	.	.	.	.	
17	2·0*	.	.	4·0	.	3·2	.	.	.	.	.	
18	.	.	.	1·3	10·2	.	9·5	.	.	.	9·1	
19	2·0*	.	.	.	.	.	**45·6**	.	.	.	.	
20	.	.	.	.	.	.	.	.	7·3	.	.	
21	.	3·5	.	12·3	.	**28·3**	.	.	.	.	3·0	
22	.	.	.	13·0	3·2	.	.	.	.	.	.	
23	.	14·2●	.	12·2	**24·5**	.	.	13·0	.	.	4·6	
24	.	.	.	**19·3**	.	.	.	**31·0**	.	.	.	
25	3·0*	.	.	7·2	.	16·5	.	3·0	.	3·4	.	
26	**11·3***	.	.	.	.	.	.	.	.	.	.	
27	2·0*	.	.	.	2·2	.	.	.	.	.	.	
28	.	.	.	.	.	.	.	.	.	.	.	
29	.		.	3·6	2·6	4·0	.	.	3·0	.	.	
30	5·5		.	.	.	1·3	.	.	2·3	.	.	
31	.		.		.		.	.		.		
M. S.	**31**	**70**	**66**	**101**	**58**	**90**	**83**	**69**	**33**	**52**	**76**	

№ 491 Senjski Rudnik № 506 r. Vel. Morava

Dan	Januar	Februar	Mart	April	Maj	Juni	Juli	Avgust	Septembar	Oktobar	Novembar	Decembar
1	.	.	.	.	.	.	8·2	.	6·4	.	.	.
2	.	.	.	2·8	.	.	12·2	3·5	.	16·6	10·0	.
3	.	.	**10·6**	4·4	2·0	.	.	50·4	.	**25·1**	.	.
4	4·7	.	.	3·5	.	.	.	2·5	.	.	16·4	1·3
5	.	.	.	.	8·3	.	.	12·8	11·4	11·0	8·4	.
6	.	1·6	1·3	.	.	.	.	11·4	.	.	.	**14·6**
7	.	4·7	.	.	.	.	.	10·8	.	5·6	.	7·6
8	6·4	3·8	1·1	.	5·0	.	.	.	.	5·6	**16·9**	2·0
9	.	.	.	.	.	.	.	.	.	.	.	.
10	.	.	.	.	5·5	.	2·9	.	.	.	.	.
11	.	.	4·2	1·8	5·4	.	3·1	.	.	.	1·8	.
12	.	**29·9**	.	.	.	.	8·5	.	.	1·9	.	.
13	.	27·7	.	18·2	.	11·6	.	.	13·4	.	13·0	4·8
14	.	.	3·2	.	.	3·5	.	.	3·0	.	.	.
15	.	.	.	5·6	.	.	.	.	.	.	.	.
16	.	.	6·1	4·6	.	.	.	1·0	.	.	8·2	.
17	.	.	1·0	.	.	3·8	.	3·6	.	.	.	8·1
18	.	.	.	7·0	14·0	18·5	8·4	14·4	.	.	4·5	6·5
19	.	.	.	.	20·7	.	11·4	.	.	.	4·6	5·4
20	**21·6**	.	.	.	.	.	**54·5**	.	.	.	.	3·2
21	2·6	6·1	.	.	.	**26·9**	.	.	.	.	.	.
22	.	.	2·5	15·5	.	7·0	.	.	.	.	1·6	3·5
23	.	26·8	.	**31·7**	.	.	.	5·5	**32·5**	.	.	.
24	.	.	0·8	14·7	**61·3**	.	.	11·6	.	1·7	8·3	.
25	.	.	.	24·4	8·0	.	.	25·5	.	1·2	.	.
26	.	.	1·3	.	4·4	4·6	.	9·2	.	.	.	.
27	.	0·4	.	20·7	.	4·4	.	17·1	.	.	.	.
28	.	.	.	2·0	2·4	.	.	.	.	.	.	.
29	12·7		.	15·4	.	1·7	.	.	.	.	.	.
30	3·2		.	.	.	.	.	.	.	.	.	.
31	5·2		.		.		.	**52·9**		.		.
M. S.	**56**	**101**	**32**	**172**	**137**	**82**	**109**	**232**	**67**	**69**	**94**	**57**

Godišnja suma = 1208 mm

№ 492 Dobričevo № 782 r. Vel. Morava

Dan	Januar	Februar	Mart	April	Maj	Juni	Juli	Avgust	Septembar	Oktobar	Novembar	Decembar
1	.	.	.	.	.	.	11·2	.	.	.	.	.
2	.	.	**46·1**	.	.	.	.	8·6	.	.	.	.
3	.	.	.	.	11·0	.	.	4·6	.	.	9·6	.
4	.	.	.	.	.	.	.	.	.	.	**17·3**	.
5	.	.	.	.	.	.	.	5·4	**14·1**	8·3	.	8·9
6	.	10·1	7·3	.	1·8	.	.	2·7	.	**11·7**	.	.
7	.	.	.	.	.	.	.	.	.	9·1	.	9·4
8	.	.	3·1	.	6·4	.	.	.	.	.	7·5	.
9	4·6	**17·1**●	.	.	2·8	.	.	.	.	.	.	.
10	.	6·3●	.	.	.	.	4·7	.	.	.	.	.
11	1·2*	7·9	.	.	.	.	17·5	.	.	.	.	.
12	.	17·0●	.	22·5	.	**18·4**	.	.	.	.	.	.
13	.	0·8*	.	.	.	.	.	.	.	.	.	.
14	.	.	.	13·2	.	.	.	.	.	.	.	.
15	1·7*	.	.	5·3	.	.	.	.	.	.	10·1●	.
16	1·1*	.	.	2·5	.	14·2	.	.	.	.	3·2	9·4
17	.	.	.	.	.	1·4	.	.	.	.	1·3	3·0
18	.	.	.	.	.	.	16·9	.	.	.	.	.
19	2·1*	.	.	.	11·3	.	**42·3**	.	.	.	.	8·4
20	4·0*	.	.	.	.	13·6	.	.	.	.	.	.
21	.	6·0	.	12·8	.	.	.	.	.	.	.	3·1
22	.	.	.	14·6	.	.	.	.	8·9	.	.	.
23	.	13·5●	.	11·3	**34·6**	.	.	.	.	.	6·8	.
24	.	.	.	**24·1**	5·2	.	.	9·1	.	.	.	.
25	3·1*	.	.	2·8	2·4	16·2	.	**25·9**	.	.	.	.
26	**7·4***	.	.	20·3	.	3·5	.	3·6	.	.	.	.
27	.	.	.	.	10·1	.	.	4·5	.	.	.	.
28	.	.	.	4·8	.	.	.	1·3	.	.	.	1·9*
29	3·5	.	.	9·6	27·8	.	.	.	.	.	9·3	**12·9***
30	4·5	.	.	.	.	.	.	.	.	.	.	2·6*
31	.	.	.	.	.	.	.	10·1		.		1·3*
M. S.	**33**	**79**	**57**	**144**	**113**	**67**	**93**	**76**	**23**	**29**	**65**	**61**

Godišnja suma = 840 mm

493 **Vel. Pčelica** № 508 r. Vel. Morava

Januar	Februar	Mart	April	Maj	Juni	Juli	Avgust	Septembar	Oktobar	Novembar	Decembar
.	.	.	.	.	.	.	.	.	.	.	.
.	.	4·7*	.	.	.	.	.	.	8·5	.	.
.	.	**20·0***	.	2·2	.	.	25·1	.	.	4·2	.
.	.	.	.	11·4	.	4·2	18·9	.	10·1	8·0	.
4·2	.	.	8·2	.	.	.	.	**13·0**	7·6	**13·6**	5·3
.	.	17·3	.	7·8	.	.	13·4	3·0	9·5	.	.
.	10·5*	15 2	.	2·1	.	.	.	.	6·1	.	.
7·5*	.	.	.	.	.	.	.	.	.	9·2	8·3
.	.	.	.	.	.	8·3	•	.	.	.	.
.	**28·5***	.	.	.	32·2	5·4	.	.	**10·3**	10·1	.
1·2	.	3·1	.	.	.	.	.	.	.	.	.
.	.	7·4	.	.	.	.	.	.	.	.	2·3
.	20·0*	.	14·0	.	.	.	.	4·0	2·0	.	.
6·7*	.	.	.	.	.	.	.	2·0	.	5·3*	.
.	.	.	7·9	.	.	.	.	.	.	.	.
.	.	.	.	.	1·4	.	2·7	.	.	12·1*	.
5·1	.	.	.	.	29·0	.	.	.	.	.	5·4
.	.	.	13·0	.	9·0	.	.	.	.	.	.
4·1	.	.	2·4	10·5	.	20·0	.	.	.	10·4	6·1*
.	.	.	1·5	.	.	**40·0**	.	.	.	.	10·4*
7·0*	.	.	.	.	2·4	.	.	.	.	6·1	.
.	.	.	7·9	.	17·5	.	.	.	.	.	.
.	.	.	**35·2**	.	.	.	.	.	.	.	.
.	16·9*	.	21·0	**17·1**	.	.	10·1	.	.	5·1	.
.	.	2·8	34·0	6·3	.	.	**43·0**	.	.	8·0	.
10·8	.	.	.	2·8	**41·3**	.	.	.	3·1	.	.
.	.	.	8·2	.	.	.	4·4	.	.	.	5·0*
2·1	.	.	.	.	.	3·5	.	.	.	.	8·0*
.	.	.	4·5	.	.	.	.	.	.	.	**12·0***
3·6*	.	.	3·5	.	1·3	.	.	1·2	.	.	11·0*
8·2*	.	.	.	.	.	.	9·0	.	.	.	.
61	**76**	**71**	**161**	**60**	**134**	**81**	**127**	**23**	**57**	**92**	**74**

Godišnja suma = 1017 mm

Dan	Januar	Februar	Mart	April	Maj	Juni	Juli	Avgust	Septembar	Oktobar	Novembar	Decembar
1	.	.	.	.	.	.	.	.	.	15·0	.	.
2	.	.	**30·0**	.	.	.	3·6	.	.	24·0	.	.
3	.	.	**30·0**	.	.	.	.	0·3	.	.	.	.
4	.	.	.	0·5	0·5	.	.	0·6	.	.	15·6	.
5	.	.	.	0·4	**18·5**	.	.	.	0·5	.	15·4	.
6	.	.	.	.	0·7	.	.	.	.	.	10·5	**12·5**
7	.	0·5	.	.	0·5	.	0·4	.	.	**26·0**	.	.
8	.	10·0	.	.	0·5	.	.	5·0	.	0·6	12·0	0·4
9	4·0	.	.	.	.	14·0	.	.	**0·8**	0·7	.	0·6
10	.	0·4	.	.	.	.	7·5	.	.	.	.	.
11	.	**19·0***	0·4	.	.	.	9·0	.	.	.	0·1	.
12	.	0·4*	.	.	.	.	.	.	.	.	0·7	.
13	.	.	.	**21·0**	.	32·5	.	.	.	0·4	**18·0**	.
14	.	0·6*	0·6	.	.	.	.	.	0·7	.	0·5	.
15	.	0·7*	.	6·5	.	10·5	.	0·3	.	.	.	.
16	.	.	14·4	.	.	.	.	0·4	**0·8**	.	0·4	.
17	7·0*	.	0·6	.	.	23·7	.	**33·0**	.	.	.	.
18	5·5*	.	.	0·4	.	10·5	14·5	0·7	.	.	.	6·4
19	.	.	.	.	5·6	.	**45·0**	.	.	.	0·8	8·5
20	**28·0**	.	.	5·5	.	.	.	.	.	.	.	10·0
21	.	.	.	.	.	8·5	.	.	.	.	.	.
22	.	.	.	0·6	.	15·0	.	.	.	.	12·0	.
23	.	.	.	0·6	0·4	.	.	.	0·3	.	0·4	.
24	.	.	.	19·0	14·0▲	.	.	12·0	.	.	0·9	0·2*
25	.	15·0*	.	17·0	14·0	.	.	3·8	.	0·7	.	.
26	7·0*	.	.	0·7	0·7	**33·0**	.	.	.	0·4	0·5	.
27	5·0*	.	.	15·0	0·4	0·3	.	.	.	.	.	.
28	.	.	.	.	0·3	.	.	.	.	.	.	.
29	.	.	.	2·2	.	.	.	.	.	.	.	.
30	.	.	.	.	.	0·5	.	.	0·5	.	.	0·5*
31	.	.	.	.	.	.	.	0·5	.	.	.	0·5*
M. S.	**57**	**47**	**76**	**89**	**56**	**149**	**80**	**57**	**4**	**68**	**88**	**40**

№ 494 **Rekovac** № 509 r. Vel. Morava

Godišnja suma = 811 mm

495 **Jagodina** № 510 r. Vel. Morava

.	.	16·8	.	.	.	.	.	.	**18·0**	.	.
.	.	**32·8**	2·4	3·1	.	.	4·4	0·7	.	**12·0**	.
2·1	.	.	1·3	7·9	.	.	.	.	.	10·0	.
.	.	.	2·4	.	.	.	5·9	.	.	10·7	**17·0**
.	.	.	.	0·3	.	.	.	**6·4**	6·0	1·0	.
.	6·8	1·3	.	.	.	.	.	.	10·0	.	.
.	.	7·3	.	0·8	.	2·0	.	.	7·0	3·5	9·5
4·3*	.	.	.	.	.	.	.	.	**7·5**	.	.
2·0*	.	.	.	.	.	3·6	.	.	0·7	.	.
.	9·2*	.	.	.	.	.	.	.	5·5	.	.
.	.	.	1·4	.	.	6·2	.	.	.	.	.
.	**10·7***	.	10·4	.	.	.	.	1·4	1·2	.	2·0
1·0	1·2*	.	3·1	.	18·2	.	.	4·6	.	8·0	.
.	.	.	2·0	.	.	.	.	.	.	6·0	.
.	.	.	7·6	.	.	.	.	0·6	.	7·5	.
.	.	.	2·5	.	0·2	.	.	.	.	.	4·3
6·1*	.	.	7·4	.	4·7	.	11·0	.	.	.	5·0
.	.	2·1	0·2	.	.	.	.	.	.	9·5	8·5
.	.	.	.	9·1	.	**41·0**	.	.	.	.	.
.	.	.	0·6	.	7·0	9·0	.	.	.	.	.
.	6·3	.	9·5	.	.	.	.	.	.	3·7	.
4·4*	.	.	11·3	2·1	16·0	.	.	.	.	.	.
.	6·0*	.	7·1	**17·6**	.	.	8·0	5·0	.	.	.
10·0*	.	.	**20·2**	10·5	.	.	**20·3**	.	.	.	.
.	2·2	.	.	.	23·4	.	1·0	.	.	.	.
.	0·3	.	8·8	0·2	**25·1**	4·3	.	.	.	.	.
.	.	.	.	.	.	.	.	.	.	.	.
.	.	.	5·4	6·8	.	.	.	.	.	.	7·6*
2·2*	.	.	6·4	1·8	.	.	.	.	.	.	7·3*
.	.	.	.	.	.	.	.	3·0	.	.	1·0*
.	.	.	.	.	.	.	12·0	.	.	.	.
32	**43**	**60**	**110**	**60**	**95**	**66**	**63**	**22**	**56**	**72**	**62**

Godišnja suma = 741 mm

Dan	Januar	Februar	Mart	April	Maj	Juni	Juli	Avgust	Septembar	Oktobar	Novembar	Decembar
1	.	.	36·9	.	.	.	2·9	.	.	2·8	.	.
2	.	.	**51·2**	1·3	1·9	4·6	.	26·1	**9·9**	.	2·4	.
3	0·4	.	.	3·1	7·9	1·8	.	38·8	.	.	11·5	.
4	5·7	.	.	.	.	.	.	.	6·0	.	14·7	**19·6**
5	.	.	.	1·7	7·8	.	.	14·5	.	0·8	1·6	.
6	.	22·1	12·4	.	1·3	.	.	.	.	**24·2**	.	.
7	10·0	.	.	.	2·1	.	.	3·1	.	6·6	16·3	8·6
8	2·7	2·2	.	.	.	.	27·2	.	.	2·6	.	.
9	.	**27·3***	1·3	.	.	.	5·5	.	.	11·4	.	.
10	0·9*	3·8	0·6	0·8	.	.	.	.	.	1·3	.	.
11	.	4·9	.	.	.	.	8·6	.	.	.	4·4	.
12	0·6*	26·8*	.	13·4	.	24·6	.	.	5·1	13 4	3·6	3·1
13	4·7*	2·8*	5·5	.	.	.	.	.	2·1	.	4·9	2·4
14	.	.	.	7·3	.	0·6	.	.	.	.	1·6*	.
15	.	.	1·2	8·1	.	8·1	.	2·6	1·8	1·4	3·1*	.
16	3·9*	.	.	.	.	15·1	.	8·2	.	0·1	0·2	3·6
17	.	.	.	19·3	.	26·2	.	.	.	.	4·8	4·8
18	.	.	.	0·9	9·8	.	5·2	.	.	0·3	9·4	1·7
19	.	.	.	4·4	.	1·1	**47·6**	3·1	.	.	.	3·0*
20	**19·1***	.	.	.	.	5·2	.	.	.	.	.	.
21	.	8·8*	1·2	23·5	.	23·2	.	.	.	.	6·8	1·9*
22	.	.	.	25·4	3·1	.	.	.	1·3	.	.	.
23	.	22·1*	.	.	**14·2**	.	.	13·1	.	.	**16·8**	.
24	.	.	.	**45·5**	5·1	.	.	**39·6**	.	1·4	.	.
25	7·4*	0·9	3·2	1·4	5·2	**26·9**	.	1·3	.	.	5·9*	0·8*
26	7·9*	11·0	.	8·1	2·4	1·4	7·5	.	.	.	1·4*	.
27	2·4*	.	.	.	1·4	.	.	28·7	.	.	.	0·6*
28	.	.	.	12·0▲	.	.	.	.	.	.	.	3·1*
29	.		.	6·4	8·9	1·3	.	.	9·5	.	.	9·3*
30	7·6*		0·6	.	.	0·9	.	.	.	0·4	.	15·1*
31	.		.	.	.		.	3·1		.		8·3*
M. S.	**73**	**133**	**114**	**183**	**71**	**141**	**105**	**182**	**36**	**67**	**109**	**86**

№ 496 **Trešnjevac** № 511 r. Vel. Morava

Godišnja suma = 1300 mm

III Tabela svakodnevnih opažanja vodenih taloga

№ 497 Grošnica № 512 r. Vel. Morava

Dan	Januar	Februar	Mart	April	Maj	Juni	Juli	Avgust	Septembar	Oktobar	Novembar	Decembar
1	.	.	.	.	.	.	.	.	**12·0**	.	.	.
2	.	.	**36·0**	.	.	.	.	.	.	1·8	.	.
3	.	.	33·0●	.	5·5	.	.	22·5	10·0	.	.	.
4	1·5	.	.	.	7·0	.	.	**36·0**	.	.	15·0	.
5	.	.	.	.	.	.	.	.	4·5	.	1·5	16·5
6	.	.	3·0	.	4·0	.	.	13·5	.	2·6	.	.
7	.	6·0	6·0	.	.	.	.	.	.	**30·8**	.	5·0
8	11·0	.	.	.	.	.	.	2·8	.	7·5	**30·8**	2·5
9	.	2·0	.	.	1·8	.	12·0	.	.	.	.	.
10	.	**27·0**●	.	.	.	.	7·5	.	.	9·0	.	.
11	0·5*	.	.	.	.	.	.	.	.	18·0	.	.
12	.	9·5	.	.	.	.	6·0	.	.	.	.	.
13	.	.	.	18·0	.	23·0	.	.	5·5	1·5	7·5	4·0
14	2·0*	18·0*	5·0	.	.	3·3	.	.	3·4	.	.	.
15	.	.	.	8·0	.	28·5	.	.	.	.	.	.
16	.	.	.	4·5	.	6·0	.	.	.	.	7·5*	.
17	3·0*	.	.	.	.	10·5	.	9·5	.	0·1	.	5·5
18	.	.	.	8·0	.	7·5	.	.	.	0·1	.	3·0
19	1·0*	.	.	.	8·5	.	3·5	.	.	0·1	11·5	.
20	.	.	.	6·0	.	.	**31·5**	3·5	.	.	.	4·5
21	**15·0**●	.	1·0	.	.	18·0	.	.	.	.	.	.
22	.	6·0	.	13·0	.	4·5	.	.	.	.	6·5	0·5*
23	.	.	.	13·5	9·0	.	.	.	.	.	.	.
24	.	1·5*	.	4·5	**15·0**	.	.	18·0	.	.	.	.
25	.	.	.	**31·0**	7·8	.	.	30·0	.	.	16·5	.
26	9·0*	.	3·7	.	.	**34·5**	.	1·0	.	.	7·5	0·5*
27	.	.	.	8·3	.	33·0	1·6	.	.	.	.	0·4*
28	.	.	.	.	9·6	.	.	.	.	.	.	.
29	.		.	12·0	.	.	.	.	10·5	.	.	9·0*
30	.		.	10·5	3·0	3·0	.	.	.	.	.	**21·3***
31	.		.		.		.	.		0·5		0·5*
M. S.	43	70	88	137	71	172	62	137	46	72	104	73

Godišnja suma = 1075 mm

№ 498 Kragujevac № 513 r. Vel. Morava

Dan	Januar	Februar	Mart	April	Maj	Juni	Juli	Avgust	Septembar	Oktobar	Novembar	Decembar
1	.	.	.	.	.	.	2·0	.	0·6	0·9	.	.
2	.	.	**68·7**	0·9	0·5	.	0·7	4·8	2·2	1·1	1·0	.
3	.	.	11·3●	0·8	1·0	2·2	.	20·2	.	0·3	11·7	.
4	2·8	.	.	2·4	.	.	.	18·7	0·3	.	5·6	.
5	.	.	.	.	0·1	.	.	.	5·7	.	**12·9**	**16·0**
6	.	1·0	2·8	.	.	.	0·4	16·0	.	**19·5**	1·0	.
7	.	4·0	6·7	.	10·7	.	.	.	.	6·3	0·3	8·1
8	7·4	.	.	.	.	.	0·6	2·6	.	1·8	7·3	.
9	0·4	11·0	.	.	.	.	4·1	.	.	0·3	.	.
10	0·4*	15·2*	0·4	.	.	.	2·5	.	.	7·8	0·6	.
11	.	.	0·6	0·8	.	.	5·0	.	.	.	.	.
12	0·1*	**16·4***	.	5·6	.	2·6	.	.	.	0·3	5·6	.
13	0·8*	5·9*	1·8	8·4	.	**46·0**	.	.	7·1	.	0·6	4·6
14	1·0	.	.	.	.	8·7	0·3	.	0·3	.	.	0·8
15	.	.	.	9·0	.	1·1	.	.	3·4	1·8	5·9*	.
16	0·8*	.	2·6	.	.	10·6	.	2·1	0·3	1·4	1·4	0·6
17	3·2*	.	.	6·0	.	36·7	0·2	5·1	.	.	.	5·2
18	.	.	.	0·4	2·6	.	.	.	.	.	12·3	2·5
19	2·4*	.	.	.	7·3	.	**43·1**	.	.	.	0·2	1·3●
20	**13·2***	.	.	0·3	.	.	12·7	0·1	.	.	.	1·5●
21	3·0*	7·4*	0·4	8·4	.	8·2	.	.	.	.	1·4	0·3*
22	.	2·0	1·4	12·4	**15·3**	11·8	.	.	0·4	.	3·8	0·4*
23	.	2·4*	1·0	18·0	6·8	.	.	**25·1**	0·8	.	5·3	.
24	.	1·2	0·1	4·3	13·1	.	.	8·6	.	.	9·2	.
25	1·4*	.	1·0	**28·1**	4·1	.	.	15·5	.	1·0	.	.
26	8·8*	.	1·6	5·0	6·4	31·6	1·1	0·9	.	.	3·4	.
27	5·8*	.	.	0·4	0·7	.	3·9	.	.	.	.	.
28	1·0	.	.	22·4	0·6	.	.	.	.	.	.	1·9*
29	0·4		.	11·0	1·2	.	.	.	**21·6**	.	.	5·1*
30	1·4		.	0·5	.	4·5	.	.	1·2	.	.	13·4*
31	9·0●		0·7		.		.	8·4		0·7		1·2*
M. S.	63	67	101	145	70	164	77	128	44	43	90	63

Godišnja suma = 1055 mm

№ 499 Gor. Banjani № 514 r. Vel. Morava

Dan	Januar	Februar	Mart	April	Maj	Juni	Juli	Avgust	Septembar	Oktobar	Novembar	Decembar
1	.	.	**41·2**	.	.	.	4·1	2·5	17·3	1·5	.	.
2	.	.	23·3*	.	2·9	3·2	.	19·6	2·1	.	4·7	.
3	.	.	.	.	6·6	16·4	.	**45·5**	.	.	5·4	.
4	9·1	.	.	3·5	.	.	2·3	.	7·4	.	7·2	**12·6**
5	.	.	1·6	5·1	3·2	.	3·1	14·4	2·3	.	15·4	.
6	.	9·1	6·2	.	16·4	.	.	4·2	.	**19·3**	4·2	6·6
7	5·3●	.	2·1	.	4·6	.	.	3·5	.	5·1	5·1	.
8	7·4●	2·2	.	.	.	.	.	9·2	.	.	.	.
9	.	**20·0***	3·0	.	.	.	4·2	.	.	6·5	.	.
10	3·5*	2·6*	.	2·1	.	.	.	.	4·7	.	.	.
11	.	8·5	.	.	.	.	.	.	.	.	15·3	.
12	.	18·5*	.	5·2	.	26·4	.	.	13·5	3·6	2·5●	7·5
13	4·2*	.	.	.	.	9·4	.	.	3·2	.	.	.
14	.	.	.	6·5	.	5·2	.	.	.	.	2·1*	.
15	.	.	3·7	2·2	.	7·1	.	.	3·6	5·2	3·4*	8·7
16	7·1*	.	.	.	.	13·5	.	25·4	.	.	.	.
17	.	.	.	6·5	21·7	16·2	**33·8**	.	.	.	9·3	.
18	5·5*	.	.	.	1·2	.	19·4	.	.	.	.	1·4
19	1·3	.	.	2·3	.	.	4·2	.	.	.	.	1·5*
20	**14·3**●	1·3	.	.	.	.	.	.	.	.	3·2	.
21	.	9·2*	.	7·2	.	**38·3**	.	.	.	.	4·5	3·2*
22	.	.	.	38·6	**62·6**	.	.	2·4	.	.	.	.
23	.	15·3*	.	19·2	18·4	.	.	6·3	.	.	14·3	.
24	.	.	.	**43·1**	9·6	.	.	37·5	.	.	.	1·5*
25	10·0*	.	.	6·6	7·5	11·4	.	.	.	2·7	**16·1**●	.
26	.	.	.	.	.	.	8·2	15·6	.	.	.	.
27	1·5	.	.	.	6·4	.	.	.	.	.	.	.
28	.	.	.	6·6	.	7·5	.	.	.	.	.	4·2*
29	.		.	8·6	.	6·3	.	2·3	65·5	.	.	10·4*
30	4·2		2·6	.	.	4·2	.	.	.	.	.	3·3*
31	.		.		.		4·5	5·2		.		.
M. S.	73	87	84	163	161	165	84	194	120	44	113	61

Godišnja suma = 1349 mm

№ 500 Lapovo (Rogot) № 516 r. Vel. Morava

Dan	Januar	Februar	Mart	April	Maj	Juni	Juli	Avgust	Septembar	Oktobar	Novembar	Decembar
1	.	.	22·0	.	1·2	.	1·2	1·0	.	.	.	.
2	.	.	**35·0**	.	1·3	0·9	0·8	**17·0**	.	6·4	3·6	.
3	.	.	.	5·2	3·1	.	.	2·0	.	4·9	**17·0**	.
4	1·3	.	0·7	1·6	.	.	.	.	5·0	.	11·0	**14·5**
5	.	3·2	0·7	1·0	2·7	.	.	5·2	.	1·9	9·5	.
6	.	6·3	5·4	.	0·3	.	2·4	2·8	.	9·5	.	5·0
7	6·2●	.	.	.	2·5	.	1·9	2·0	.	4·0	8·4	4·5
8	.	1·3	.	.	.	.	.	7·0	1·6	2·0	.	.
9	.	8·6●	.	.	.	.	1·8	.	.	**9·6**	2·0	.
10	0·3●	3·6●	.	.	.	.	1·4	.	.	5·5	.	.
11	.	8·6	.	2·5	.	.	4·9	.	.	.	2·0	.
12	1·2*	**18·5***	.	11·3	.	15·5	.	.	2·6	.	13·6	3·5
13	.	2·3	1·4	.	.	.	0·6	.	6·0	.	4·5	2·4
14	.	.	2·6	7·5	.	**36·7**	.	.	.	.	6·0	.
15	.	.	.	1·3	.	0·8	.	.	6·4	1·7	7·5	.
16	4·5*	.	.	.	.	12·2	.	3·5	.	.	.	4·7
17	.	.	.	9·3	.	10·3	.	2·3	.	.	3·4	6·8
18	4·8*	.	.	.	9·1	.	.	.	.	.	8·0	4·5
19	**10·2**●	.	.	.	.	.	**54·5**	0·9	.	.	.	6·7
20	0·6*	0·6	.	.	.	12·0	.	.	.	.	.	.
21	.	8·7●	.	9·0	.	32·3	.	.	.	.	4·0	3·0*
22	.	.	.	**17·0**	1·7	4·5	.	.	.	.	3·0	.
23	.	5·3●	0·6	10·0	**32·7**	.	.	16·5	2·0	.	7·5	.
24	.	.	.	16·3	2·0	.	.	13·6	.	.	.	.
25	8·7*	.	3·2	.	2·3	8·7	.	1·5	.	2·3	4·0	.
26	4·3*	.	.	6·3	2·1	2·5	2·0	3·4	.	.	.	.
27	.	.	.	.	4·3	.	.	.	.	.	.	.
28	.	.	.	7·6	.	2·6	.	.	6·9	.	.	4·3*
29	.	.	.	3·4	14·4	1·5	.	1·5	**7·3**	.	.	8·0*
30	8·4●		0·8	.	.	1·0	.	.	2·7	.	.	3·0*
31	.		.		.		.	6·5		.		1·6*
M. S.	51	67	72	109	80	142	72	87	41	48	115	73

Godišnja suma = 957 mm

	Januar	Februar	Mart	April	Maj	Juni	Juli	Avgust	Septembar	Oktobar	Novembar	Decembar
501	**Lapovo M. G. № 516**											r. Vel. Morava
	.	.	27·8	.	.	.	2·2	.	.	12·6	.	.
	.	.	**33·0**	0·7	1·7	.	.	23·2	.	1·8	2·4	.
	.	.	.	9·8	.	.	.	2·0	.	.	**16·7**	.
	0·5	.	.	.	.	.	.	.	5·0	0·5	9·3	**16·5**
	.	.	2·2	0·7	4·3	.	.	2·7	.	2·4	5·4	.
	.	9·7	4·9	.	3·7	.	.	.	.	8·1	.	7·6
	8·5	.	.	.	3·8	.	.	.	.	3·7	.	2·8
	.	.	.	.	.	.	.	4·5	.	.	0·8	.
	.	**18·8**●	.	.	.	.	.	.	.	**13·5**	3·8	.
	0·5✱	2·4	1·2	1·2	.	.	8·2	.	.	.	.	.
	.	13·6	.	3·3	.	.	2·2	.	.	.	4·3	.
	.	13·2●	.	9·4	.	16·0	.	.	.	.	12·2	1·7
	.	.	.	.	.	4·8	.	.	1·4	.	.	1·2
	1·6✱	.	.	9·5	.	24·8	.	.	.	0·7	.	.
	.	.	4·6	3·2	.	3·5	.	.	**6·2**	.	7·3●	.
	4·0✱	.	.	1·6	.	20·0	.	4·6	.	.	.	3·7
	.	.	.	12·1	.	6·4	.	.	.	.	8·7	5·5
	6·0✱	.	.	.	12·2	.	2·8	.	.	.	.	1·8
	.	.	.	.	.	.	**64·7**	.	.	.	.	5·2
	7·5	.	.	.	.	.	.	.	.	.	.	.
	.	3·4	.	4·3	.	**39·7**	.	.	.	.	.	.
	.	.	.	**30·4**	2·3	.	.	.	1·3	.	.	.
	.	11·4●	.	3·2	**31·2**	.	.	**24·0**	.	.	9·6	.
	.	.	1·2	16·8	5·6	.	.	10·0	.	2·2	.	.
	15·8✱	.	.	.	5·5	9·1	.	.	.	.	.	.
	6·4✱	.	.	5·6	.	.	.	0·4	.	.	.	.
	.	.	.	.	6·0	.	.	.	.	.	.	.
	.	.	.	7·8	.	1·7	.	.	.	.	.	1·7✱
	.	.	.	4·2	5·9	1·3	.	2·4	1·7	.	.	7·3✱
	.	.	.	.	.	0·5	.	1·2	.	.	.	1·5✱
	.	.	.	.	.	.	.	2·7	.	.	.	.
M. S.	51	73	75	124	82	128	80	78	16	46	81	57

Godišnja suma = 891 mm

Dan	Januar	Februar	Mart	April	Maj	Juni	Juli	Avgust	Septembar	Oktobar	Novembar	Decembar
№ 502	**Vel. Popović № 517**											r. Vel. Morava
1	.	.	2·0	.	.	.	1·4	.	0·2	4·0	.	.
2	.	.	.	.	.	.	1·3	**7·4**	.	4·0	3·5	.
3	2·0	.	4·0	.	.	.	.	.	0·3	.	**12·5**	.
4	2·5	.	6·0	4·7	.	.	.	2·2	.	.	12·3	6·0
5	.	2·0	**8·0**	.	3·3	.	.	.	.	1·0	4·7	.
6	.	4·0	.	.	.	.	.	.	.	6·0	7·2	3·0
7	.	3·5	7·0	6·3	.	.	.	.	.	**7·0**	.	5·0
8	.	.	.	.	.	.	.	3·4	.	3·0	6·8	.
9	.	10·3✱	.	.	.	.	.	.	.	.	.	.
10	2·0✱	6·4✱	.	7·4	**7·4**	.	.	2·6	0·5	1·0	.	.
11	.	.	.	9·2	3·2	.	.	.	2·0	.	2·0	.
12	.	**13·0**●	.	3·1	.	.	2·0	.	**4·0**	.	4·0	**50·3**
13	.	2·0	.	8·2	.	.	.	.	.	.	6·2●	0·6
14	.	.	.	3·4	.	.	.	.	1·5	.	1·0✱	.
15	.	.	.	.	.	.	.	.	.	2·9	3·0✱	.
16	.	.	.	4·3	.	5·0	3·0	.	.	.	.	4·0
17	.	.	.	2·1	.	7·3▲	**7·0**	.	.	.	2·7	3·0
18	.	.	.	.	.	.	.	.	.	.	.	**7·0**
19	.	.	.	7·6	.	.	.	.	.	.	1·0	3·0●
20	2·0●	.	.	8·3	1·0	2·2	.	.	.	.	1·0	.
21	.	7·5	.	**10·4**	3·8	.	.	.	2·0	.	.	2·5✱
22	.	.	.	3·5	.	.	.	.	.	.	.	.
23	.	1·5●	.	3·8	2·1	**26·5**	4·7	.	.	.	5·5	.
24	.	.	.	.	.	.	3·0	.	.	2·2	.	.
25	**14·0**✱	.	.	7·0	.	.	.	.	.	.	.	0·9
26	10·0✱	.	.	.	.	8·4	6·0	.	.	.	1·0	.
27	**14·0**●	.	2·3	.	.	.	.	.	.	.	.	.
28	.	.	1·3	2·7	.	9·5	.	.	.	.	.	2·0✱
29	1·0	.	.	.	.	.	1·3	.	1·0	.	.	.
30	.	.	.	4·5	.	1·3	.	.	**4·0**	.	.	10·0✱
31	.	.	.	.	.	.	.	1·0	.	.	.	9·5✱
M. S.	48	50	31	97	21	60	30	17	16	31	74	107

Godišnja suma = 582? mm

	Januar	Februar	Mart	April	Maj	Juni	Juli	Avgust	Septembar	Oktobar	Novembar	Decembar
503	**Svilajnac № 518**											r. Vel. Morava
	.	.	**42·0**	.	.	.	.	.	.	.	.	.
	.	.	12·0	.	.	.	.	11·0	.	.	.	.
	.	.	.	.	5·0	.	.	.	.	.	**14·0**	**7·0**
	.	.	5·0	.	.	.	.	.	.	.	12·0	5·0
	.	.	.	.	.	.	.	7·0	.	**12·0**	.	.
	.	0·7	8·0	.	3·0	.	.	2·4	.	5·0	.	4·0
	.	0·3	4·0	.	.	.	.	.	.	10·0	.	.
	.	.	.	.	.	3·0	.	.	.	.	.	.
	.	.	0·2	.	.	.	.	.	.	**12·0**	.	.
	.	0·8✱	.	0·3	.	3·0	.	.	.	.	5·0	.
	.	.	.	.	.	.	.	.	.	.	10·0	.
	.	.	.	9·0	.	3·0	2·0	.	.	7·0	7·0	**7·0**
	.	0·5	0·5	.	.	10·0	.	.	.	.	4·0	.
	.	.	.	11·0	.	.	.	.	2·0	.	2·0✱	5·0
	.	.	8·0	.	.	.	.	.	1·0	4·0	3·0✱	3·0
	.	.	0·2	.	.	**23·0**	.	4·7	.	.	.	2·0
	.	.	.	12·0	.	8·5	.	.	.	.	.	.
	0·4✱	.	.	.	12·0	.	.	.	.	.	.	.
	0·8✱	.	.	2·0	.	.	**52·0**	.	.	.	.	**7·0**
	12·0✱	.	.	.	.	3·0	.	.	.	.	3·0	.
	.	**12·0**	.	.	.	21·0	.	.	.	.	4·0	.
	.	.	.	**31·0**	.	.	.	.	**14·0**	.	.	.
	.	0·7	.	.	18·0	.	.	**21·0**	.	.	8·0	.
	.	.	.	1·0	.	.	.	17·0	.	.	8·7	.
	.	.	.	5·0	5·0	.	.	.	.	2·0	2·0	.
	0·3✱	.	.	.	.	.	6·0	.	.	.	.	.
	12·0✱	.	.	.	**21·0**	.	.	.	.	.	.	.
	.	.	.	5·0	.	12·0	.	.	.	.	.	3·0
	0·3	.	.	.	.	.	.	.	.	.	.	.
	.	.	.	.	.	.	.	.	.	.	.	4·0✱
	.	.	.	.	.	.	.	.	.	.	.	.
M. S.	26	15	80	76	64	87	60	63	17	52	83	47

Godišnja suma = 670? mm

№ 504	**Čumić № 519**											r. Vel. Morava
1	.	.	31·4	.	.	.	0·6	1·2	.	1·0	.	.
2	.	.	**46·0**	.	1·5	1·2	.	14·0	1·3	8·2	3·0	.
3	0·7	.	.	2·1	5·0	.	.	12·0	.	.	9·4	.
4	.	.	.	0·5	.	.	.	.	5·0	.	8·4	**17·6**
5	.	.	2·0	.	1·0	.	.	12·0	4·6	0·6	6·6	.
6	.	5·3	5·5	.	6·6	.	.	.	.	**15·0**	.	6·6
7	7·2	.	.	.	4·0	.	.	1·6	.	4·0	1·6	3·2
8	1·0	0·8	.	.	.	.	.	.	.	1·6	.	.
9	.	**21·0**	1·0	.	.	.	3·6	.	.	2·0	0·5	.
10	1·2✱	.	1·6	0·5	.	.	5·5	.	.	8·0	.	.
11	.	14·7	.	1·0	.	.	1·0	.	.	.	5·0	.
12	.	15·0✱	.	6·0	.	9·3	.	.	5·5	0·6	4·2	2·6
13	1·5✱	0·5✱	.	.	.	4·6	.	.	2·0	.	.	1·3
14	.	.	.	7·5	.	.	.	.	.	.	.	.
15	.	.	7·0	2·6	.	9·0	.	.	6·5	5·5	7·5✱	2·6
16	5·6✱	.	.	1·0	.	9·1	.	5·0	.	.	.	0·7
17	.	.	.	19·5	.	**22·0**	0·7	.	.	.	0·4	5·6
18	5·4✱	.	.	.	15·0	.	5·3	.	.	.	7·8	1·3
19	4·0	.	.	.	.	.	**9·2**	3·7	.	.	.	.
20	**13·8**	.	.	.	.	3·0	.	.	.	.	.	.
21	.	8·4	0·4	3·0	.	15·0	.	.	.	.	4·0	1·6✱
22	.	3·0	.	**34·0**	5·5	.	.	.	3·2	.	0·6	.
23	.	5·4✱	.	8·5	**47·0**	.	.	8·0	.	.	**11·0**	.
24	.	.	.	26·7	28·2	.	.	**17·5**	.	0·6	.	.
25	9·7✱	3·0	3·2	.	2·0	12·5	.	3·0	.	1·0	4·0	.
26	6·5✱	.	.	5·7	3·2	3·0	.	.	.	.	.	.
27	4·3	.	.	.	5·2	.	.	.	.	.	.	.
28	.	.	.	6·0	.	8·0	.	.	.	.	.	5·0✱
29	.	.	.	5·0	.	1·5	.	14·0	**19·4**	.	.	15·0✱
30	6·2	.	1·5	.	.	1·7	.	10·0	.	.	.	1·5✱
31	.	.	.	.	.	.	7·0	9·0	.	.	.	.
M. S.	67	77	100	130	124	100	33	111	48	48	74	65

Godišnja suma = 977 mm

III Tabela svakodnevnih opažanja vodenih taloga

№ 505 Topola Varoš № 975 r. Dunav

Dan	Januar	Februar	Mart	April	Maj	Juni	Juli	Avgust	Septembar	Oktobar	Novembar	Decembar
1	.	.	37·3	.	.	.	.	1·0	.	6·0	.	.
2	.	.	38·5	0·5	8·0	1·0	1·7	18·0	3·0	8·0	9·0	.
3	.	.	1·3	2·5	.	.	.	6·0	.	.	11·2	.
4	.	.	.	6·0	.	.	.	2·0	10·0	.	**13·5**	**15·5**
5	.	4·0	.	0·5	2·0	.	.	19·0	7·5	.	8·5	.
6	.	5·0	6·0	.	.	.	.	1·5	2·7	**12·5**	.	7·6
7	.	0·6	0·5	.	8·0	.	1·5	0·3	.	4·5	7·0	1·9
8	.	1·2	.	.	.	.	.	1·0	.	1·0	.	.
9	.	**20·0**	0·4	.	.	.	5·0	.	.	.	.	.
10	0·2*	3·5*	1·2	1·3	.	.	2·5	.	.	.	.	.
11	.	13·0	.	3·5	.	.	1·0	.	.	.	12·0	.
12	.	9·5	.	8·3	.	**35·0**	0·5	.	4·5	.	4·2	3·5
13	0·8*	.	.	.	.	.	.	.	4·0	.	0·7	.
14	.	.	.	6·0	.	.	1·0	.	.	.	2·5	1·5
15	.	.	0·4	2·0	.	11·5	.	.	6·0	4·5	4·5	2·0
16	.	.	.	2·3	.	7·7	.	14·6	.	.	.	2·0
17	6·5*	.	.	4·7	.	27·2	2·5	0·5	.	.	.	3·4
18	**11·5***	.	.	.	7·2	.	0·6	.	.	.	7·0	2·0
19	.	.	.	.	.	.	**7·5**	5·0	.	.	.	.
20	2·0	1·5	.	.	.	.	.	.	.	.	2·0	.
21	8·0*	6·5	.	6·0	.	17·5	.	.	.	.	3·0	1·4*
22	.	.	.	**29·3**	3·0	.	.	5·0	1·0	.	.	1·2*
23	.	3·0	0·3	3·0	**24·0**	.	.	9·3	.	2·5	11·0	.
24	.	.	.	23·5	8·4	.	.	**22·5**	.	3·0	.	.
25	6·0*	1·0	3·5	.	9·0	30·2	.	.	.	1·5	3·0	.
26	4·2*	.	.	5·0	.	9·0	4·5	2·5	.	.	.	.
27	.	.	.	.	3·0	.	.	.	.	.	.	0·7*
28	.	.	.	4·5	.	.	.	.	.	.	.	2·0*
29	4·3*		.	5·0	.	1·0	.	15·0	**26·0**	.	.	15·0*
30	1·8		1·5	.	.	0·3	.	0·8	0·5	.	.	.
31	.		1·0		.		.	15·0		.		.
M. S.	**45**	**69**	**92**	**114**	**73**	**140**	**28**	**139**	**65**	**44**	**99**	**60**

Godišnja suma = 968 mm

№ 506 Bukovićka Banja № 521 r. Vel. Morava

Dan	Januar	Februar	Mart	April	Maj	Juni	Juli	Avgust	Septembar	Oktobar	Novembar	Decembar
1	0·2	.	**48·4**	0·2	1·9	1·1	0·4	19·9	0·1	0·2	2·6	.
2	0·4	.	0·1	2·6	18·2	1·1	.	**22·6**	.	.	8·2	.
3	1·5	.	.	.	.	.	.	7·2	15·8	.	**11·7**	11·1
4	.	1·9	1·4	0·6	3·0	.	.	11·6	3·6	1·6	7·1	.
5	.	0·3	4·9	.	5·4	.	.	2·0	.	**10·2**	.	5·6
6	6·7	0·2	0·4	.	1·2	.	.	0·1	1·0	4·2	2·9	1·2
7	0·4	1·6	0·3	.	.	.	.	0·5	.	0·4	.	.
8	.	17·7	0·5	.	.	.	6·7	3·1	.	3·3	0·2	.
9	0·2*	3·3*	1·2	0·9	.	.	2·9	.	.	2·7	0·2	.
10	0·2*	13·4	.	2·6	.	.	2·4	.	.	.	6·8	.
11	0·6*	15·0	.	7·8	.	26·1	0·6	.	2·6	.	3·8	2·0
12	1·0*	0·6*	.	.	.	.	0·5	.	3·5	.	1·0	0·6
13	.	0·1	.	6·4	.	.	7·3	.	.	.	3·0*	3·3
14	.	.	4·6	0·9	.	9·7	.	.	2·4	1·5	4·7*	2·3
15	6·8*	.	.	1·0	.	12·0	.	18·8	.	.	.	**0·4**
16	.	.	.	9·1	1·6	4·2	1·6	2·8	.	.	6·7	2·5
17	6·3*	.	.	0·8	6·6	.	0·2	.	.	.	1·9	2·4
18	4·0	.	.	.	.	.	**11·5**	3·1	.	.	.	0·4*
19	**14·0**	0·8	.	.	.	5·2	.	.	.	.	2·0	0·5*
20	.	7·6	1·4	8·0	.	11·1	.	.	.	.	2·9	3·0*
21	.	.	.	**37·8**	1·9	.	3·6	14·4	2·7	.	.	0·1*
22	.	10·1	0·5	3·7	**25·5**	.	.	8·5	.	0·3	2·6	.
23	.	.	0·3	20·5	12·0	.	.	22·0	.	1·7	.	0·2*
24	5·5*	0·6	0·4	.	3·8	**38·6**	.	1·3	.	0·1	.	0·3*
25	6·2*	.	.	3·4	.	9·2	7·4	4·6	.	.	1·0	0·3*
26	2·2*	.	.	.	2·2	.	.	.	.	.	.	1·3*
27	0·8	.	.	7·0	.	.	.	.	0·8	.	.	2·4*
28	.	**32·1**	.	4·0	.	2·8	.	12·0	**34·5**	.	.	**16·3***
29	3·0		2·0	.	.	0·2	.	2·7	.	.	.	0·7*
30	.		.	.	.	1·2	.	1·0	1·6	.	.	0·2*
31	.		.		.		0·7	.		.		.
M. S.	**60**	**105**	**66**	**117**	**83**	**123**	**46**	**158**	**69**	**26**	**69**	**57**

Godišnja suma = 979 mm

№ 507 Mladenovac № 941 r. Vel. Morava

Dan	Januar	Februar	Mart	April	Maj	Juni	Juli	Avgust	Septembar	Oktobar	Novembar	Decembar
1	.	.	.	.	.	.	.	3·3	.	**50·0**	.	.
2	.	.	28·2	.	.	.	1·2	.	.	1·0	.	.
3	.	.	**45·0**	5·3	2·7	.	.	4·4	.	.	8·3	.
4	.	.	.	.	9·7	.	.	3·6	.	.	.	10·0
5	.	3·7	.	.	.	.	.	0·9	3·4	.	**12·6**	.
6	.	.	4·5	.	.	.	.	9·0	8·6	20·0	6·8	.
7	.	15·0	5·0	.	.	.	.	1·0	.	.	.	7·7
8	.	.	.	.	7·0	.	.	2·3	.	.	8·5	1·2
9	3·5*	1·1	.	.	.	.	3·4	0·8	.	9·2	.	.
10	0·2*	10·2	1·7	.	.	.	.	.	.	.	0·5	.
11	.	.	.	.	.	.	.	.	.	.	.	.
12	.	**18·8**	.	5·2	.	.	.	.	.	.	6·5	3·5
13	1·7*	13·3	.	.	.	12·0	.	.	.	.	3·0	.
14	.	.	.	6·8	.	.	6·6	.	1·7	.	.	.
15	.	.	.	.	.	.	.	.	.	.	4·1	2·8
16	4·5*	.	2·5	.	.	22·0	.	19·0	1·4	.	5·0	1·5
17	.	.	.	9·4	.	13·5	.	0·3	.	.	.	.
18	.	.	.	.	.	.	.	.	.	.	7·7	1·2
19	.	.	.	.	6·3	.	7·0	.	.	.	.	.
20	.	.	.	.	.	.	.	2·5	.	.	.	1·7
21	.	.	.	5·8	.	8·0	.	.	.	.	3·3	.
22	.	.	5·8	.	.	**22·9**	5·5	6·7	.	.	2·1	.
23	.	.	.	21·3	7·7	.	.	.	5·3	.	6·0	.
24	.	9·5*	.	16·8	24·5	.	.	8·6	.	.	.	.
25	10·0*	.	.	.	**25·3**	.	.	**24·0**	.	11·7	.	.
26	11·0*	1·4	.	.	.	9·1	.	0·6	.	.	.	.
27	**12·5***	.	.	3·6	.	1·1	**16·2**	5·1	.	.	.	.
28	.	0·5	.	**26·7**	2·6	.	.	.	.	.	.	.
29	.		.	2·7	.	.	.	.	.	.	.	.
30	4·6		.	.	.	3·3	.	.	**30·0**	.	.	**14·0***
31	.		.		.		7·8	.		.		.
M. S.	**48**	**74**	**93**	**104**	**86**	**92**	**48**	**92**	**50**	**92**	**74**	**44**

Godišnja suma = 897 mm

№ 508 Palanka Smed. № 524 r. Vel. Morava

Dan	Januar	Februar	Mart	April	Maj	Juni	Juli	Avgust	Septembar	Oktobar	Novembar	Decembar
1	.	.	29·1	.	.	.	0·9	0·7	6·5	.	.	.
2	.	.	**39·4**	.	2·2	0·3	.	11·4	6·0	**14·7**	4·2	.
3	.	.	.	3·4	12·4	.	.	2·8	.	5·5	4·4	.
4	.	.	.	1·0	.	.	.	0·9	4·8	.	7·8	**16·0**
5	.	1·7	3·1	.	0·7	.	.	14·0	2·5	13·7	6·3	6·0
6	.	12·5	4·8	0·5	3·9	.	.	0·3	.	12·4	4·2	6·7
7	.	.	0·3	.	1·7	.	.	2·3	.	9·8	2·4	.
8	.	1·4	.	.	.	.	.	9·3	.	6·4	1·4	.
9	.	12·3	0·5	.	.	.	4·0	.	.	2·4	0·8	.
10	.	2·5	.	0·9	.	.	0·3	.	.	1·5	.	.
11	.	**18·1**	0·1	5·8	.	.	0·9	.	0·5	1·0	.	.
12	.	17·6	.	4·5	.	14·6	0·1	.	.	.	.	4·3
13	8·8*	.	.	.	.	.	.	.	.	.	.	.
14	.	.	.	7·1	.	.	.	.	.	.	.	.
15	.	.	4·4	0·9	.	12·5	.	.	3·5	.	.	1·1
16	2·5*	.	0·9	.	.	16·3	.	24·3	.	.	2·4	1·0
17	.	.	.	18·5	.	6·1	.	2·5	.	.	.	2·0
18	2·2*	.	.	0·1	20·5	.	0·3	.	.	.	2·2	4·2
19	7·4*	.	.	.	.	.	**12·8**	.	.	.	1·3	4·5
20	**10·8***	0·4	.	.	.	.	.	.	.	.	.	1·2
21	.	5·8	1·0	10·2	.	**47·0**	.	.	.	.	0·6	5·0
22	.	1·6	.	**43·2**	**51·5**	.	.	21·5	1·5	.	3·2	.
23	.	11·0	.	7·5	13·6	.	.	11·5	.	.	**8·4**	.
24	.	.	.	18·6	12·7	.	.	17·5	.	1·0	.	.
25	0·7*	1·0	0·1	4·1	2·2	11·3	.	.	.	4·5	.	.
26	.	.	3·0	.	5·5	.	7·4	1·5	.	.	.	.
27	3·0*	0·2	.	13·5	3·7	.	.	.	.	.	.	.
28	1·4*	.	.	.	.	1·2	.	2·5	.	.	.	.
29	0·9		.	.	.	1·7	.	.	**25·4**	.	.	.
30	1·6		.	3·1	.	12·2	.	**35·5**	.	.	.	13·3
31	.		.		.		.	6·5		.		1·3
M. S.	**39**	**86**	**87**	**143**	**131**	**123**	**27**	**165**	**51**	**73**	**50**	**67**

Godišnja suma = 1042 mm

09 **Vel. Plana № 525** r. Vel. Morava

Januar	Februar	Mart	April	Maj	Juni	Juli	Avgust	Septembar	Oktobar	Novembar	Decembar
.	.	24·3	1·3	.	.	4·0	1·2	.	**24·0**	.	.
.	.	**28·9**	1·0	3·0	.	2·1	9·8	.	2·5	6·7	.
.	.	.	0·5	14·5	2·5	.	.	.	.	9·6	.
1·8	.	.	.	.	.	.	3·0	**9·9**	.	8·2	8·7
.	12·2	4·5	1·8	2·2	.	.	5·5	.	11·5	.	**18·0**
4·2	6·5	7·0	.	7·6	.	.	1·7	.	10·5	.	9·5
.	.	1·5	.	8·4	.	.	4·5	.	9·2	4·8	.
.	2·3	.	.	.	.	.	**3·2**	.	3·6	.	.
.	14·2●	.	.	.	.	2·5	.	.	4·5	1·2	.
1·2*	.	0·6	3·5	.	.	3·8	.	.	.	4·5	.
.	6·8	.	4·0	.	.	4·9	.	.	.	3·2	.
3·5*	**18·0**	.	2·0	.	7·5	.	.	2·5	.	6·5	4·5
1·5*	.	.	5·9	.	.	4·1	.	.	.	.	2·3
.	.	.	15·2	.	.	.	.	2·3	.	1·2*	2·7
.	.	1·5	3·0	.	2·4	5·3	.	.	.	10·8*	.
6·1*	.	.	1·5	.	**19·5**	.	5·4	5·7	.	.	3·2
.	.	2·0	15·0	.	18·4	.	6·5	.	.	**18·0**	6·9
16·1*	.	.	4·5	.	.	1·8	.	.	.	3·2	.
12·1	.	.	.	14·0	.	**24·1**	.	.	.	.	9·3
19·5	.	0·3	6·8	.	.	.	.	.	.	8·5	.
.	6·6	.	**16·2**	.	.	.	.	.	.	2·3	5·2*
.	.	.	14·5	**22·5**	16·2	.	2·2	.	.	.	.
.	11·2	.	6·5	9·5	2·4	.	14·5	4·5	.	9·2	.
.	.	.	2·8	12·1	.	.	**18·4**	.	5·2	3·2	.
6·1*	1·6	3·5	.	4·3	2·2	.	.	.	2·5	1·9	9·8*
12·5*	.	.	4·3	2·5	5·4	10·2	2·1	.	.	.	.
.	7·8	.	.	4·8	14·0	.	.	.	.	.	.
0·4	.	.	3·8	.	.	.	.	.	.	.	4·1*
6·0		.	7·2	.	3·2	.	2·5	8·5	.	.	3·5*
.		.	.	.	4·6	.	12·5	4·8	.	.	.
.		.	.	.		1·4	1·5		.		.
91	**87**	**74**	**121**	**105**	**98**	**64**	**95**	**38**	**74**	**103**	**88**

dišnja suma = 1038 mm

№ 510 **Orašje Vel. № 526** r. Vel. Morava

Dan	Januar	Februar	Mart	April	Maj	Juni	Juli	Avgust	Septembar	Oktobar	Novembar	Decembar
1	.	.	18·5	.	.	.	0·5	1·5	.	16·5	.	.
2	.	.	**28·2**	.	1·5	.	.	16·5	.	4·3	1·3	.
3	.	.	.	2·2	12·9	.	.	1·2	6·5	.	**10·5**	.
4	.	.	.	1·3	.	.	.	.	1·0	.	8·1	**18·0**
5	.	3·5	4·2	.	1·3	.	.	5·9	.	**17·4**	3·7	.
6	.	9·5	4·6	.	3·1	.	.	1·7	1·0	9·2	.	2·2
7	7·0	.	.	.	4·2	.	.	7·0	.	2·6	1·2	.
8	.	2·0	.	.	.	.	.	0·5	.	3·1	.	.
9	.	12·5●	1·0	.	.	.	3·5	.	.	3·0	0·5	.
10	.	2·0●	0·7	.	.	.	.	6·3	.	.	1·5	.
11	.	**17·0**	.	6·5	.	.	2·4	.	.	.	5·3	.
12	.	13·5●	.	8·0	.	12·5	.	.	0·9	.	6·0	2·7
13	.	1·5●	.	.	.	.	0·5	.	1·5	.	2·3	.
14	.	.	.	10·0	.	.	8·0	.	.	.	1·2●	1·2
15	.	.	.	3·1	.	1·1	5·2	.	2·8	.	5·0	.
16	4·5*	.	.	.	.	**29·0**	.	10·0	.	.	.	2·0
17	.	.	.	23·0	.	4·2	.	.	.	.	2·0	4·0
18	2·5*	.	.	3·0	13·1	.	.	.	.	.	3·0	5·7
19	**9·5**	.	.	.	.	.	**18·3**	2·1	.	.	.	.
20	9·0●	.	.	.	.	3·5	0·7	.	.	.	.	.
21	.	7·5	.	2·7	.	19·2	.	.	.	.	.	.
22	.	.	.	**23·4**	3·3	2·1	.	2·3	1·9	.	.	.
23	.	8·5●	.	8·4	19·7	.	.	9·0	.	.	8·4	.
24	.	.	.	12·3	**38·3**	.	.	**21·5**	.	.	.	.
25	0·5*	2·5	4·0	1·2	.	4·7	.	.	.	2·0	1·0	.
26	5·5*	.	.	4·1	3·3	18·6	9·1	1·5	.	.	.	.
27	2·0*	.	.	.	6·1	.	.	6·2	.	.	.	.
28	1·0	.	.	6·2	.	.	.	.	.	.	.	2·4*
29	1·2	.	.	4·1	.	2·3	.	2·5	**7·5**	.	.	6·1*
30	.	.	5·0	.	.	4·8	.	19·0	.	.	.	2·0*
31	.	.	.	.	.	.	.	.	.	.	.	.
M. S.	**43**	**80**	**66**	**120**	**107**	**102**	**48**	**115**	**23**	**58**	**61**	**46**

Godišnja suma = 869 mm

511 **Ljubičevo № 820** r. Vel. Morava

.	.	.	.	.	.	3·0	.	8·0	.	.	
.	.	**45·0**	1·6	.	.	2·0	.	3·0	**17·0**	.	
.	.	40·0	.	5·2	.	2·0	7·0	.	.	.	
.	.	.	2·1	11·2	.	.	13·0	.	.	17·0	
.	.	.	4·0	.	.	.	.	.	.	**21·0**	
.	5·2	6·2	.	0·9	.	.	25·0	3·2	**17·0**	6·0	
.	**43·0**	5·0	.	11·0	.	.	.	.	11·0	.	
5·0	.	.	.	38·0	.	.	6·0	.	4·0	9·0	
1·8	14·0	.	.	.	.	.	18·0	.	2·6	.	
.	11·0●	.	.	.	.	33·0	.	.	2·0	.	
.	8·0	8·0	4·0	.	.	.	.	.	.	2·0	
.	32·0●	.	0·1	.	.	.	.	.	.	12·0	
1·4*	25·0*	.	8·0	.	2·5	.	.	.	.	15·0	
.	3·6●	.	.	.	.	.	.	.	.	.	
.	.	.	17·0	.	.	.	.	.	.	10·0	
.	.	12·0	.	.	6·0	.	.	2·0	.	14·0	
0·9*	.	.	3·0	.	16·0	.	**44·0**	.	.	.	
.	.	.	41·0	.	5·5	.	3·0	.	.	**21·0**	
2·0*	.	.	5·0	24·0	.	**46·0**	.	.	.	3·0	
16·2●	.	.	.	.	.	.	2·0	.	.	.	
15·1●	.	.	.	.	11·0	.	.	.	.	.	
.	3·0	17·0	16·0	.	**71·0**	.	.	.	.	3·6	
.	.	.	48·0	3·0	.	.	42·0	2·0	.	.	
.	20·0●	.	.	22·0	.	.	25·0	.	.	12·0	
.	.	.	**60·0**	**86·0**	.	.	35·0	.	14·0	0·8	
3·6*	9·0	13·0	.	.	3·0	6·0	.	.	.	.	
5·6*	.	.	7·0	23·0	.	.	12·0	.	.	.	
3·6*	5·0	.	.	.	.	.	.	.	.	.	
5·0		.	25·0	.	.	.	.	.	.	.	
.		.	13·0	.	3·0	.	.	**33·0**	.	.	
1·2		.		.		.	12·0	.	.		
61	**179**	**146**	**255**	**224**	**118**	**92**	**244**	**51**	**68**	**146**	

№ 512 **Požarevac № 528** r. Vel. Morava

1	.	.	.	.	.	.	8·0	.	**25·0**	.	.	.
2	1·0*	.	.	0·5	.	.	.	.	0·3	2·0	.	.
3	1·2*	.	.	.	4·9	.	.	.	.	.	.	.
4	.	.	**16·0**	.	.	.	.	9·0	4·0	1·0	5·0	.
5	.	.	.	4·9	6·1	.	.	**24·0**	3·5	.	2·0	17·0
6	.	.	3·9	0·9	**23·0**	.	.	.	.	10·0	**8·0**	.
7	0·1	1·9	.	.	7·4	.	.	.	.	5·0	2·0	6·0
8	0·9	2·1●	3·5	.	4·3	.	.	2·0	.	1·0	.	17·0
9	.	1·9*	.	.	.	.	.	.	.	.	.	.
10	1·0*	**12·0●**	.	.	.	.	.	.	.	**19·0**	.	.
11	.	**12·0●**	.	0·9	.	.	.	.	.	.	2·0	.
12	.	.	.	0·4	.	4·0	.	.	.	.	6·0	.
13	.	.	10·0	.	.	0·9	.	.	7·0	.	**8·0**	2·5
14	.	.	.	.	.	.	5·0	.	.	.	.	1·0
15	.	.	.	3·8	.	0·7	.	.	6·0	.	3·0	0·6
16	.	.	.	0·5	.	.	.	.	.	7·3	7·5	.
17	.	.	8·9	.	.	.	.	19·0	.	.	.	5·0
18	.	.	.	.	10·8	.	**23·0**	.	.	.	4·0	10·0
19	.	.	.	10·1	.	11·0	.	.	.	.	3·0	5·0
20	.	.	.	.	.	.	.	10·0	5·0	.	.	.
21	.	.	9·0	.	.	9·6	.	21·0	.	.	.	.
22	.	10·0	15·8	.	.	**20·3**	.	.	.	.	.	.
23	.	0·9	.	15·2	.	.	.	.	.	.	.	.
24	**2·0***	5·0●	.	10·1	.	.	.	12·0	.	.	2·0	.
25	**2·0***	2·8●	.	9·1	19·6	.	3·0	.	.	1·5	.	.
26	.	.	4·2	.	4·8	11·6	.	2·0	.	.	.	.
27	1·0	.	.	**26·8**	.	7·3	.	22·0	.	.	.	.
28	1·5	0·9	.	.	.	.	.	.	.	.	.	.
29	0·9		.	18·9	.	0·5	.	.	.	.	.	.
30	0·5		.	8·3	.	4·8	.	.	20·0	.	.	**20·0**
31	.		.	.			.	2·5		.		3·0
M. S.	**12**	**50**	**71**	**110**	**81**	**71**	**39**	**124**	**71**	**47**	**53**	**87**

Godišnja suma = 816 mm

III Tabela svakodnevnih opažanja vodenih taloga

№ 513 Žagubica № 529 r. Mlava

Dan	Januar	Februar	Mart	April	Maj	Juni	Juli	Avgust	Septembar	Oktobar	Novembar	Decembar
1	.	.	.	**27·0**	.	.	13·0	.	.	3·0	.	.
2	.	.	**29·0**	6·5	.	.	.	**71·0**	3·0	.	.	.
3	.	.	.	.	4·0	.	.	4·0	.	.	12·0	6·0
4	.	.	.	3·5	.	.	.	12·0	**10·5**	.	9·5	**21·5**
5	.	.	.	.	.	.	.	.	.	7·5	20·5	.
6	.	.	.	.	.	.	.	9·5	.	**10·0**	.	9·0
7	.	.	.	.	13·0	.	.	3·0	.	.	14·5	.
8	7·0	.	.	.	2·0	.	.	4·0	4·0	.	.	.
9	.	21·0*	.	.	1·0	.	.	.	.	.	.	.
10	.	.	14·0	.	.	.	.	.	.	.	.	.
11	.	.	.	8·0	.	.	11·0	.	.	.	.	.
12	.	**26·0***	.	13·0	.	**35·0**	.	.	.	.	7·0	3·0
13	2·5*	.	.	.	.	.	.	.	.	.	6·5	.
14	.	.	.	.	.	.	13·0	.	.	.	.	.
15	.	.	8·0	12·0	.	.	.	.	.	.	11·0*	.
16	.	.	.	3·0	.	3·0	.	.	.	.	.	.
17	.	.	.	.	.	.	4·0	8·5	.	.	**21·0**	9·0
18	.	.	.	.	.	.	17·0	.	.	.	.	5·5
19	**16·0**	.	.	.	10·0	.	**70·0**	4·0	.	.	.	3·0
20	7·0	2·0	.	.	.	16·0	.	.	9·0	.	.	.
21	.	12·0	9·0	.	.	.	.	.	.	.	.	.
22	.	.	.	7·0	.	.	.	.	8·0	.	.	.
23	.	11·0*	.	14·0	18·0	.	.	21·0	.	.	10·0	.
24	.	.	.	9·0	**27·0**	.	.	14·0	.	.	.	.
25	15·0*	.	.	18·0	12·0	1·5	.	2·0	.	4·0	.	.
26	4·0*	.	.	20·0	.	.	.	.	.	.	.	.
27	.	.	.	.	.	.	.	.	.	.	.	.
28	.	.	.	21·0	.	.	.	.	.	.	.	13·0*
29	.	.	.	.	3·0	.	.	2·5	4·0	.	.	18·0*
30	7·0	.	.	.	.	.	.	11·5	.	.	.	2·0*
31	.	.	.	.	.	.	.	9·0	.	.	.	.
M. S.	**59**	**72**	**60**	**162**	**90**	**56**	**128**	**176**	**39**	**25**	**112**	**90**

Godišnja suma = 1069 mm

№ 514 Jošanica № 530 r. Mlava

Dan	Januar	Februar	Mart	April	Maj	Juni	Juli	Avgust	Septembar	Oktobar	Novembar	Decembar
1	.	.	.	.	7·3	.	.	6·0	**7·0**	3·2	.	.
2	.	.	.	0·6	5·5	.	.	4·3	4·0	.	.	.
3	.	.	**8·5**	8·5*	6·3	.	.	5·5	.	.	6·8	.
4	.	.	.	7·3	**16·7**	.	.	6·4	.	6·0	12·3	0·3
5	.	.	.	0·8	5·0	.	.	7·8	.	**5·2**	5·9	7·4
6	.	4·0	.	.	4·0	.	.	6·6	.	4·3	0·4	.
7	.	5·0	.	.	.	.	.	7·6	.	.	3·2	**7·5**
8	5·2*	4·0	6·3	.	11·0	.	.	4·0	.	**9·0**	9·5	1·5
9	.	3·0	.	.	9·0	.	.	.	.	.	.	.
10	.	**13·7***	.	.	10·2	.	0·2	.	6·3	.	.	.
11	.	0·8*	.	6·2	13·6	.	.	.	.	.	.	.
12	.	9·4	.	5·4	.	.	.	0·5	.	.	.	.
13	6·3*	8·4*	.	0·5	.	0·4	9·5	4·0	.	.	.	2·1
14	.	4·0	0·5	.	.	.	.	.	.	.	.	.
15	.	.	4·0	.	.	.	12·6	.	.	.	0·7*	.
16	.	.	6·5*	0·7	.	.	.	.	.	.	.	4·7
17	6·4*	.	.	4·0	.	12·7	.	.	.	.	.	.
18	.	.	.	15·0	9·5	**18·6**	10·4	**16·5**	.	.	**13·5**	.
19	.	.	.	**17·0**	11·4	.	7·3	.	.	.	.	3·5*
20	0·6*	.	.	.	.	.	24·5	.	.	.	.	.
21	5·0*	.	.	.	.	5·2	.	.	.	.	.	0·5*
22	.	6·0	.	6·0	.	.	.	.	.	.	0·5	.
23	.	.	0·4	15·0	5·0	.	**27·7**	0·4	.	0·7	3·0	.
24	.	.	0·5	13·0	7·4	.	.	7·0	.	.	5·6	.
25	.	7·0*	.	9·0	9·3	.	.	5·0	.	.	.	.
26	3·2*	.	.	7·0	7·6	.	.	6·0	.	.	.	.
27	**12·0***	.	0·3	5·0	8·7	.	0·7	.	.	.	.	.
28	.	.	.	10·0	13·0	.	.	5·3	.	.	.	.
29	0·6	.	.	7·0	.	0·3	.	6·0	.	.	.	.
30	.	.	.	10·0	.	.	.	5·6	.	.	.	6·7*
31	.	.	.	.	.	.	.	5·5	.	.	.	3·0*
M. S.	**39**	**65**	**27**	**148**	**161**	**37**	**93**	**110**	**17**	**28**	**61**	**37**

Godišnja suma = 823 mm

№ 515 Bliznak № 531 r. Mlava

Dan	Januar	Februar	Mart	April	Maj	Juni	Juli	Avgust	Septembar	Oktobar	Novembar	Decembar
1	.	.	.	.	.	.	.	.	**12·4**	.	.	.
2	.	.	.	.	.	.	14·5	11·7	.	**16·3**	.	.
3	.	.	.	.	2·8	.	0·9	19·2	2·7	.	1·9	9·0
4	0·1	.	.	4·4	14·2	.	.	0·7	.	.	13·0	**11·2**
5	0·5	.	.	3·6	.	.	0·7	.	4·8	.	10·2	.
6	.	2·3	.	.	.	.	0·3	6·9	.	10·2	6·0	6·6
7	.	.	**18·0**	.	.	.	.	2·3	.	12·4	.	2·2
8	10·5*	7·5	.	.	3·8	.	.	1·6	.	4·5	5·3	.
9	2·4	1·9*	.	.	0·3	.	.	1·5	.	4·5	.	.
10	.	11·9*	.	.	.	.	0·7	.	.	.	.	.
11	1·9*	3·7	8·4	3·4	0·9	.	0·1	.	.	0·2	3·0	.
12	.	9·3*	.	4·9	.	.	12·8	.	.	.	6·4*	3·8
13	.	**24·6***	.	18·7	.	3·4	.	.	3·5	.	6·0	0·2
14	4·3*	6·2	0·5	.	.	.	7·3	.	3·7	.	1·4	.
15	.	.	0·7	3·9	.	.	7·8	.	.	.	5·6*	.
16	.	.	6·2	2·5	.	.	0·1	.	1·5	.	4·2	7·5
17	3·2*	.	0·4	0·6	.	9·2	.	.	.	.	.	8·2
18	.	.	.	8·9	.	**19·7**	4·3	6·9	.	.	**13·4**	4·0
19	6·4*	.	.	7·6	13·4	.	11·4	.	.	.	.	2·5*
20	9·4*	.	.	.	.	.	**44·4**	3·7	.	.	.	0·1*
21	6·0	1·2*	.	.	.	5·4	11·4	.	0·9	.	.	2·9*
22	.	10·8	4·3	9·4	.	13·1	.	.	.	.	0·7	.
23	.	1·5*	.	**19·3**	8·3	0·4	.	.	9·3	.	.	.
24	.	20·0*	.	10·5	**38·3**	.	.	15·2	.	.	7·2	.
25	.	0·3	0·8	13·4	15·6	.	.	**23·5**	.	4·5	0·5	.
26	6·8*	0·5	.	.	21·8	1·8	0·5	3·4	.	1·3	.	.
27	**15·4***	.	.	12·1	1·6	2·6	.	12·5	.	.	0·2*	.
28	.	0·4	.	.	4·8	.	.	.	.	.	.	.
29	3·6	.	.	5·0	.	.	.	.	.	.	.	4·0*
30	2·3	.	.	0·6	.	.	.	.	1·2	.	.	5·0*
31	2·3	.	1·4	.	.	.	.	4·4	.	.	.	2·8*
M. S.	**75**	**102**	**41**	**129**	**126**	**56**	**117**	**114**	**40**	**54**	**85**	**70**

Godišnja suma = 1009 mm

№ 516 Gornjak M. G. № 532 r. Mlava

Dan	Januar	Februar	Mart	April	Maj	Juni	Juli	Avgust	Septembar	Oktobar	Novembar	Decembar
1	.	.	.	3·5	.	.	1·2	.	**15·2**	4·5	.	.
2	.	.	.	4·8	4·2	.	8·6	1·2	.	**16·2**	.	.
3	.	.	12·5	.	2·3	.	.	**59·4**	.	.	.	.
4	.	.	.	2·4	8·4	.	.	.	.	.	5·1	3·2
5	.	.	.	5·3	2·1	.	.	.	.	.	3·2	**10·7**
6	.	.	.	.	.	.	.	24·5	.	6·2	4·6	.
7	.	12·6*	12·0	.	1·4	.	.	2·9	.	3·4	.	7·3
8	**7·6**	.	.	.	5·1	.	.	1·8	2·3	9·1	2·8	6·9
9	3·7	2·4	.	.	.	6·1	.	2·4	.	.	.	.
10	.	7·4*	.	.	.	.	.	.	.	.	.	.
11	0·4*	4·5	3·8	2·4	.	.	.	.	10·2	.	.	.
12	.	8·3	.	6·3	.	.	.	.	.	.	12·3	.
13	.	**15·4***	.	16·2	.	.	9·2	.	2·1	.	**19·9**	4·9
14	4·2*	2·4*	0·4	.	.	.	13·8	.	5·4	.	2·6	.
15	.	.	**14·0**	3·5	.	.	2·3	.	.	.	.	.
16	.	.	1·2	2·1	.	.	.	.	.	.	8·2*	.
17	.	.	.	4·8	.	5·2	.	.	.	.	.	9·4
18	.	.	.	5·9	.	**19·5**	3·2	8·9	.	.	10·9	7·3
19	6·3*	.	.	**23·5**	8·9	.	**32·6**	.	.	.	9·5	3·9
20	1·2	.	.	.	.	.	4·2	.	.	.	.	4·7
21	7·3*	.	.	.	.	5·9	2·1	.	2·4	.	.	1·2*
22	.	3·7	4·3	13·8	.	9·2	.	.	.	.	.	1·3*
23	.	.	.	23·4	9·3	.	.	.	6·6	.	.	.
24	.	14·8*	.	14·4	16·1	.	.	22·4	.	.	12·8	.
25	.	.	.	11·2	**25·3**	.	.	18·0	.	4·0	6·5	.
26	.	3·4*	1·4	.	21·0	.	.	8·2	.	3·0	.	.
27	2·7*	.	.	4·8	.	5·7	.	.	.	.	2·5	.
28	1·3	.	.	.	.	.	.	.	.	.	.	.
29	0·9	.	.	13·5	.	.	.	.	.	.	.	9·7*
30	.	.	.	4·8	6·5	.	.	.	1·9	.	.	5·3*
31	1·2	.	.	.	.	.	.	4·1	.	.	.	.
M. S.	**37**	**75**	**50**	**167**	**111**	**52**	**77**	**154**	**46**	**46**	**101**	**76**

Godišnja suma = 992 mm

III Tabela svakodnevnih opažanja vodenih taloga

Dan	Januar	Februar	Mart	April	Maj	Juni	Juli	Avgust	Septembar	Oktobar	Novembar	Decembar
517	**Zlatovo № 934**											r. Mlava
	.	.	.	.	.	.	.	.	.	5·1	.	.
	.	.	.	10·4	6·3	.	.	.	2·3	.	12·1	.
	12·8*	.	.	.	.	.	.	.	.	2·0	.	6·2
	.	9·6*	6·3	6·3	5·2	.	.	.	.	10·2	.	3·1
	3·0*	.	.	.	.	.	3·4	.	.	**13·4**	.	.
	.	.	.	.	1·0	.	.	.	.	11·0	.	.
	.	12·3*	.	.	.	.	.	.	.	.	9·3●	1·2
	.	.	2·0	.	.	.	.	.	.	6·2	.	.
	.	.	.	.	.	.	.	.	4·1	.	.	.
	.	.	.	.	.	.	.	.	.	.	.	.
	.	.	.	14·9	.	.	.	.	.	.	.	.
	18·4*	.	.	.	.	.	.	.	2·6	.	4·0	.
	.	.	**8·0**	.	.	.	.	.	.	.	**16·1**	.
	.	.	.	.	.	.	.	.	.	.	3·4	8·3
	9·0*	.	.	.	.	.	.	.	.	.	.	.
	.	18·0	.	4·0	.	.	11·0	.	.	.	.	.
	.	.	.	.	.	**16·3**	.	.	.	.	.	12·1
	.	.	.	19·5	.	13·8	.	.	.	.	2·8	.
	21·1*	11·3	.	.	21·6	.	.	.	.	.	.	.
	.	.	.	.	.	.	.	.	.	.	.	2·1
	.	.	.	10·0	.	.	.	.	.	.	.	**15·2***
	.	.	.	**20·0**	.	.	6·0	.	**14·2**	.	4·2	.
	.	.	.	19·3	**26·3**	.	12·0	.	.	.	3·0	.
	.	**21·0**	.	.	23·1	.	9·4	.	.	.	8·1	.
	.	.	.	10·0	26·2	.	.	**37·3**	.	.	.	.
	12·3	.	.	8·2	2·3	14·3	.	.	.	.	.	.
	.	9·8	.	.	.	8·6	.	12·8	.	.	.	8·5*
	.	.	.	6·0	.	.	**19·2**	2·1	.	.	12·1	.
	.	.	.	.	.	.	7·1	14·3	.	.	.	7·6*
	.	.	.	.	.	.	.	.	.	.	.	.
	.	.	.	.	.	.	.	17·5	.	.	.	.
	77	**82**	**16**	**129**	**112**	**53**	**68**	**84**	**23**	**48**	**75**	**64**

Godišnja suma = 831 mm

Dan	Januar	Februar	Mart	April	Maj	Juni	Juli	Avgust	Septembar	Oktobar	Novembar	Decembar
№ 518	**Petrovac Požar. № 533**											r. Mlava
1	.	.	.	.	.	.	.	.	9·8	.	.	.
2	.	.	.	.	.	.	2·5	.	.	**14·1**	.	.
3	.	.	12·0	.	3·0	3·0	.	9·2	2·0	.	0·6	.
4	.	.	.	.	5·0	.	.	6·2	.	.	9·2	.
5	.	4·0	.	.	.	.	.	.	.	.	13·6	**16·0**
6	.	.	2·0	.	.	.	.	9·5	1·6	7·0	4·1	.
7	.	13·0	.	.	.	.	.	.	.	8·0	.	6·0
8	8·0	.	7·0	.	2·0	.	.	3·0	.	1·4	4·0	.
9	3·0	2·0●	.	.	.	.	.	2·5	.	.	.	.
10	.	7·0	.	.	.	.	.	.	.	.	.	.
11	2·0*	.	.	.	.	.	.	.	.	.	.	.
12	.	.	.	12·0	.	.	4·5	.	.	.	4·4	.
13	.	**15·0●**	.	14·0	.	24·0	.	.	.	.	**14·8**	5·0
14	.	.	.	.	.	.	6·0	.	1·8	.	.	.
15	.	.	.	12·0	.	.	1·2	.	.	.	1·0	1·0
16	.	.	**13·0**	6·0	.	.	.	.	2·0	.	2·0*	.
17	.	.	.	3·0	.	6·0	.	3·0	.	.	.	7·5
18	.	.	.	12·0	.	2·0	.	2·0	.	.	8·0	5·5
19	.	.	.	9·0	17·0	.	3·5	.	.	.	2·5	6·5
20	8·0	.	.	.	.	.	**26·3**	5·5	.	.	.	1·5
21	2·0	.	.	.	.	.	.	.	.	.	.	0·3*
22	.	8·0	6·5	8·0	.	**52·0**	.	.	.	.	.	.
23	.	.	.	12·0	6·0	.	.	.	9·5	.	.	.
24	.	12·0●	.	**15·0**	19·0	.	.	15·5	.	.	7·3	.
25	.	.	.	12·0	**27·0**	.	.	**28·5**	.	6·5	.	.
26	**9·0***	4·0	.	.	2·0	.	.	.	.	3·0	.	.
27	7·0*	.	.	.	1·0	37·0	4·2	2·0	.	.	.	.
28	.	.	.	9·0	2·0	.	.	.	.	.	.	.
29	.		.	10·0	.	.	.	.	.	.	.	.
30	2·5		.	9·0	.	.	.	.	**10·5**	.	.	.
31	.		.		.		.	7·0		.		6·5*
M. S.	**42**	**65**	**41**	**143**	**84**	**124**	**48**	**94**	**37**	**40**	**72**	**56**

Godišnja suma = 846 mm

Dan	Januar	Februar	Mart	April	Maj	Juni	Juli	Avgust	Septembar	Oktobar	Novembar	Decembar
519	**Flamunda № 974**											r. Dunav
	.	.	.	.	.	.	1·2	.	1·8	.	.	.
	2·6*	0·3	10·0	1·2	.	.	1·8	2·0	.	4·3	.	.
	.	.	**22·0**	1·0	0·8	.	.	.	0·4	.	.	.
	0·4	.	.	.	6·5	.	.	4·2	.	.	9·7	5·6
	.	.	.	3·6	.	.	.	.	.	.	14·0	.
	.	3·4	2·0	.	.	.	.	14·0	8·0	**19·5**	2·5	5·5
	0·3	5·5	2·0	.	3·4	.	.	3·0	.	6·5	.	1·8
	2·0	1·0	.	.	1·0	.	.	2·5	.	4·8	1·5	.
	2·6	5·0	.	.	.	.	**9·4**	10·7	.	2·0	.	.
	.	1·6	4·5	.	.	.	.	.	.	.	0·6	.
	0·4*	4·6	1·6	2·3	.	.	7·8	.	.	.	3·0	.
	.	9·5	.	2·0	.	.	4·2	.	.	.	9·7	.
	0·6*	9·2*	.	4·6	.	.	2·4	.	3·9	.	4·9	2·8
	0·1	2·5	0·2	.	.	.	1·2	.	.	.	.	.
	.	.	0·3	4·8	.	2·7	0·3	.	.	.	4·5	6·9
	.	.	4·9	3·5	.	1·3	.	**26·3**	0·1	0·9	11·4	.
	.	.	.	2·0	.	5·4	.	16·4	.	.	.	3·8
	.	.	.	9·0	1·0	**31·4**	.	3·0	.	.	**15·5**	4·3
	.	.	.	1·8	19·0	.	.	.	.	.	3·0	5·8
	14·4	.	.	.	.	.	7·5	2·2	.	.	.	.
	8·7	0·3	.	.	.	23·2	.	.	.	.	.	2·1
	.	0·9	4·0	1·2	.	25·0	.	.	.	.	3·4	.
	.	0·4*	.	**29·2**	5·6	4·7	1·4	18·4	**16·5**	.	0·2	.
	.	**13·3**	2·3	.	**31·8**	.	.	22·4	.	.	1·4	.
	.	.	0·8	2·2	8·1	.	.	9·4	.	2·8	.	.
	.	2·2	15·5	0·6	0·2	0·6	.	.	2·4	.	.	.
	3·3*	.	0·1	3·7	0·3	2·0	3·4	0·8	.	.	.	.
	3·9	0·5	.	.	.	0·2	.	.	.	.	.	.
	15·0		.	15·4	.	.	.	.	.	.	.	.
	5·3		.	2·8	.	4·4	.	.	3·5	.	.	**14·0***
	.		.		.		.	17·8		.		4·7*
M. S.	**60**	**60**	**70**	**91**	**78**	**101**	**41**	**153**	**37**	**41**	**85**	**57**

Godišnja suma = 874 mm

Dan	Januar	Februar	Mart	April	Maj	Juni	Juli	Avgust	Septembar	Oktobar	Novembar	Decembar
№ 520	**Bela Crkva № 535**											r. Dunav
1	.	.	.	.	.	.	0·7	.	.	7·9	.	.
2	.	.	4·0	.	.	.	2·5	8·5	1·8	9·2	.	.
3	.	.	.	.	1·3	.	0·1	4·6	.	.	.	.
4	.	.	.	2·2	3·6	.	.	7·3	.	.	10·0	.
5	.	.	.	7·4	.	.	.	1·2	**22·5**	.	4·0	12·2
6	.	5·0	1·6	.	.	.	.	12·0	12·3	**25·2**	1·9	.
7	.	7·0	3·8	.	2·2	.	.	.	.	.	3·0	7·9
8	4·3	2·6	.	.	.	.	13·6	7·2	.	2·5	.	.
9	.	3·7	.	.	.	.	.	.	.	9·3	.	.
10	.	4·2●	1·5	.	.	.	**20·0**	.	.	.	.	.
11	.	.	2·5	3·3	.	.	.	.	.	.	2·2	0·6
12	.	**17·5***	.	2·6	.	.	.	.	.	.	**14·5**	.
13	.	2·8*	0·2	7·6	.	.	3·1	.	.	.	1·1	6·0
14	.	1·6*	.	.	.	.	.	.	.	.	.	4·5
15	.	.	.	6·9	.	.	.	8·7	.	.	4·8	.
16	.	.	**7·8**	3·7	.	0·4	.	.	.	.	.	.
17	.	.	.	0·5	.	10·7	.	13·0	.	.	.	3·4
18	.	.	.	8·8	.	.	.	.	.	.	8·6	2·4
19	0·5*	.	.	.	7·8	.	1·2	.	.	.	.	6·6
20	**19·5●**	.	.	.	.	.	8·9	.	1·5	.	.	.
21	2·6*	.	3·0	.	.	**31·8**	.	.	.	.	1·4	1·7*
22	.	.	2·9	**15·1**	.	0·3	.	**53·5**	12·6	.	2·0	.
23	.	6·1	1·3	8·6	3·4	.	.	26·0	.	.	0·2	.
24	.	2·9*	.	.	.	.	.	5·3	.	.	0·6	.
25	.	3·0	4·1	7·1	16·3	12·0	.	.	.	.	.	.
26	5·1*	1·2	0·3	3·5	**24·0**	.	.	.	4·2	.	.	.
27	1·0*	.	.	.	5·9	21·4	2·8	.	.	.	.	.
28	.	.	.	2·8	.	.	.	.	.	.	.	.
29	4·0		.	6·3	.	2·6	.	4·9	.	.	.	4·7*
30	2·1		.	.	.	1·1	.	.	13·0	.	.	**15·0***
31	.		.		.		.	5·8		.		.
M. S.	**39**	**58**	**33**	**86**	**65**	**80**	**53**	**158**	**68**	**54**	**54**	**65**

Godišnja suma = 813 mm

III Tabela svakodnevnih opažanja vodenih taloga

Dan	Januar	Februar	Mart	April	Maj	Juni	Juli	Avgust	Septembar	Oktobar	Novembar	Decembar
№ 521			**Debeli Lug** № 803									r. Pek
1	.	.	.	.	4·7	.	.	.	0·8	0·8	.	.
2	.	.	3·9	23·6●	.	.	4·9	.	2·8	**13·0**	.	.
3	.	.	**25·3**●	14·6✳	4·0	.	.	3·4	0·3	.	1·3	.
4	.	.	.	3·7	9·7	.	.	2·5	.	.	15·4	3·9
5	.	.	.	7·1	.	.	1·9	16·2	6·0	.	15·0	**16·2**
6	.	.	3·7	1·2	1·3	.	3·2	7·7	.	3·5	18·0	2·8
7	.	.	13·6	.	1·1	.	0·4	24·1	.	7·7	4·0	6·1
8	.	.	.	.	4·6	.	.	1·2	.	1·7	11·9	1·3
9	.	4·2●	.	.	0·9	.	.	.	.	2·5	.	.
10	.	**25·5**●	1·5	.	.	6·3	.	3·6	.	1·1	.	.
11	.	6·1✳	.	2·1	10·2	.	3·2	.	.	.	.	.
12	.	8·3●	.	20·1	11·2	.	2·1	.	0·5	.	1·2	.
13	.	9·4●	.	16·3	.	.	1·3	.	2·7	.	.	3·6
14	.	4·8✳	.	2·1	.	.	2·5	.	1·6	.	.	0·4
15	.	.	.	8·3	.	.	7·2	.	.	.	**19·0**	1·2
16	.	.	15·4	17·2	.	.	9·1	.	0·7	.	3·0✳	.
17	.	.	3·5●	2·6	.	.	.	.	.	.	.	2·4
18	.	.	.	20·1	10·9	.	.	.	.	.	7·8	6·6
19	.	.	.	2·9	0·5	.	26·9	.	.	.	9·3	3·2
20	.	.	.	.	.	3·2	**35·2**	.	.	.	.	.
21	**6·7**✳	6·3	.	0·8	.	.	8·2	.	.	.	.	.
22	.	15·1●	1·3	3·1	.	.	.	.	**55·1**	.	.	.
23	.	.	.	12·7	.	**16·3**	.	.	.	.	.	.
24	.	10·2✳	.	**30·6**	0·3	.	.	23·5	.	.	8·0	.
25	2·1✳	4·1✳	.	7·1	**30·0**	.	.	**29·3**	.	1·2	.	.
26	.	2·1✳	7·0	0·5	4·3	2·1	.	4·5	.	7·7	4·2	.
27	5·2✳	.	.	13·6	4·3	3·2	.	0·2	.	.	.	.
28	1·3✳	2·3	.	.	5·0	.	1·2	.	.	.	.	1·6✳
29	1·2		.	22·3	.	.	.	.	.	.	.	2·5✳
30	.		.	.	.	5·3	.	9·3	.	.	.	10·7✳
31	4·1		.		.		.	.		.		1·6✳
M. S.	**21**	**98**	**75**	**233**	**103**	**36**	**107**	**126**	**71**	**39**	**118**	**64**

Godišnja suma = 1091 mm

Dan	Januar	Februar	Mart	April	Maj	Juni	Juli	Avgust	Septembar	Oktobar	Novembar	Decembar
№ 522			**Kučevo** № 536									r. Pek
1	.	.	.	.	.	.	2·0	.	.	5·0	.	.
2	.	.	.	2·7	.	.	9·0	14·0	.	.	.	.
3	.	.	7·4	.	3·0	.	.	.	1·5	.	19·0	3·0
4	1·4	.	.	8·0	7·5	.	.	.	.	.	10·0	.
5	0·2	.	.	2·1	.	.	3·0	7·0	2·0	.	5·0	**23·0**
6	.	2·0	3·7	.	.	.	10·2	18·0	.	**10·1**	.	.
7	.	12·8	**9·4**	.	0·5	.	.	1·0	8·0	.	11·0	6·7
8	6·0	.	.	.	8·0	.	.	3·0	.	4·2	.	.
9	0·6	5·2	.	.	.	.	.	.	2·0	.	.	.
10	.	8·4●	0·1	.	1·5	.	.	5·0	.	.	5·0	.
11	0·2✳	2·5✳	2·0	1·7	.	.	3·0	.	.	.	.	.
12	.	18·0	.	8·5	.	.	.	.	.	.	12·2	.
13	.	**20·0**●	.	9·0	.	.	.	.	.	.	3·3	3·0
14	0·3✳	1·5✳	.	.	.	.	6·0	.	.	.	.	3·2
15	.	.	.	3·5	.	.	.	.	1·0	.	7·1●	.
16	.	.	9·0	3·0	.	.	.	1·0	.	.	.	.
17	0·2✳	.	.	4·5	.	10·0	.	12·0	.	.	.	5·0
18	.	.	.	11·0	.	9·0	.	.	.	.	**21·0**	6·7
19	0·5✳	.	.	4·8	8·5	.	7·0	4·0	.	.	.	3·1
20	**14·5**✳	.	.	.	.	.	**50·5**	.	4·2	.	.	.
21	5·6✳	.	.	.	.	**20·2**	.	.	.	.	.	0·1✳
22	.	13·5	4·5	5·0	.	3·0	.	.	**10·1**	.	.	.
23	.	2·3	.	**15·0**	0·6	1·0	.	7·0	.	.	6·2	.
24	.	13·5●	.	4·0	5·5	.	.	30·0	.	.	.	.
25	.	.	.	14·0	**8·7**	.	.	**40·5**	.	5·5	.	.
26	5·0✳	3·6	3·2	.	1·0	5·3	.	.	.	.	.	.
27	5·0✳	.	.	9·0	3·0	.	4·0	.	.	.	.	.
28	2·5	.	.	.	3·0	.	.	.	.	.	.	.
29	.		.	10·5	.	.	.	.	.	.	.	.
30	5·0		.	1·1	.	.	.	14·0	0·1	.	.	0·7✳
31	0·5		.		.		.	31·0		.		1·2✳
M. S.	**48**	**103**	**39**	**117**	**51**	**49**	**95**	**188**	**29**	**25**	**100**	**56**

Godišnja suma = 900 mm

Dan	Januar	Februar	Mart	April	Maj	Juni	Juli	Avgust	Septembar	Oktobar	Novembar	Decembar
№ 523			**Vel. Gradište** № 537									r. Dunav
1	.	.	.	.	.	.	0·2	.	3·7	11·0	.	.
2	0·1✳	.	.	.	0·1	0·4	3·8	13·0	1·2	10·3	.	.
3	.	.	.	.	4·7	.	0·5	1·3	.	.	0·9	.
4	0·4✳	.	.	1·1	4·1	.	.	2·1	.	0·3	8·1	0·7
5	.	.	.	3·4	.	.	2·0	2·6	1·4	1·6	3·0	**14·4**
6	.	3·2	3·0	.	2·4	.	.	17·2	4·2	**18·9**	4·3	0·2
7	.	9·9	6·0	.	4·9	.	.	3·6	.	.	5·6	8·2
8	4·3	1·4	0·7	.	1·1	.	.	1·1	.	4·0	0·3	.
9	.	4·9✳	.	.	.	.	.	.	.	.	0·1	.
10	0·1✳	4·0✳	2·2	.	.	.	13·5	.	.	0·4	0·6	.
11	.	1·6✳	2·5	5·3✳	.	.	2·5	.	.	.	1·5	.
12	.	**21·3**	.	1·4	.	.	.	.	.	1·4	10·4	.
13	.	5·8✳	0·5	1·2	.	.	1·8	.	2·6	.	1·3	0·3
14	.	0·6✳	0·4	.	.	.	1·1	.	.	.	.	5·7
15	.	.	.	4·7	.	.	.	.	0·3	0·3	7·4	0·6
16	.	.	**8·1**	9·2	.	8·2	.	.	0·1	0·2	.	.
17	.	.	.	1·5	.	2·3	.	16·3	.	.	0·3	13·1
18	.	.	.	**12·9**	.	0·2	.	0·2	.	.	**11·0**	2·9
19	3·9✳	.	.	.	4·7	.	12·5	.	.	.	.	8·3
20	**13·1**	.	.	.	.	.	**17·2**	.	.	.	.	0·1✳
21	.	3·4	2·7	.	.	**18·5**	.	.	.	.	1·0	2·4✳
22	.	.	5·0	7·6	.	6·4	.	.	.	.	1·3	.
23	.	8·8	1·2	11·3	4·8	.	.	18·1	2·4	.	1·8	.
24	.	5·4✳	.	3·0	1·9	.	.	**27·9**	.	.	1·0	.
25	.	1·6	0·9	7·0	**12·1**	1·5	.	19·6	.	3·0	.	.
26	2·7✳	2·2	1·8	4·7	0·2	6·3	.	.	0·4	.	.	.
27	3·8✳	0·4	.	0·5	1·7	6·5	2·3	.	.	.	0·3	.
28	2·6✳	3·2	.	5·7	.	.	.	.	.	.	.	.
29	2·0✳		.	2·8	.	0·4	.	.	**11·0**	.	.	2·2✳
30	2·5		.	.	.	5·1	.	.	2·0	.	.	11·8✳
31	.		.		.		.	12·4		.		1·9✳
M. S.	**36**	**78**	**35**	**83**	**43**	**56**	**57**	**135**	**29**	**51**	**60**	**73**

Godišnja suma = 736 mm

Dan	Januar	Februar	Mart	April	Maj	Juni	Juli	Avgust	Septembar	Oktobar	Novembar	Decembar
№ 524			**Golubac** № 538									r. Dunav
1	.	.	.	.	.	.	7·8	6·7	.	7·5	.	.
2	.	.	.	.	3·0	.	4·5	3·4	1·3	.	.	.
3	.	.	.	4·0	6·5	.	.	.	.	.	2·4	.
4	.	.	.	2·6	.	.	.	22·3	1·2	.	6·5	2·4
5	.	.	4·5	.	.	.	12·3	14·0	.	**12·4**	.	1·3
6	.	12·3	.	.	6·4	.	.	13·0	.	4·0	.	1·5
7	.	4·6●	.	.	6·7	.	.	1·4	.	5·3	8·4	.
8	.	3·4	4·2	.	.	.	.	3·8	.	2·5	.	.
9	.	7·0●	2·4	.	.	.	3·0	.	.	.	.	.
10	.	12·5●	2·5	1·4	1·3	.	**19·2**	.	.	.	.	.
11	.	.	.	2·3	.	.	.	.	.	.	3·0	.
12	.	**15·6**●	.	4·5	.	.	1·8	.	.	.	**10·6**	1·6
13	3·0✳	10·4●	5·0	4·5	.	.	3·7	.	.	.	6·0	.
14	.	.	.	1·3	.	.	3·2	.	.	.	3·4	1·8
15	.	.	**10·6**	6·2	.	.	.	.	2·0	.	4·5●	.
16	.	.	4·0	6·4	.	8·3	.	13·0	.	.	.	3·0
17	.	.	.	**16·2**	.	**14·0**	.	1·5	.	.	5·6	**4·5**
18	.	.	.	7·6	.	8·0	.	.	.	.	6·8	2·4
19	**12·4**●	.	.	.	3·0	.	8·2	4·5	.	.	.	1·7
20	6·0	.	.	.	.	10·6	3·0	.	.	.	.	1·6
21	.	3·6✳	.	5·7	.	13·4	.	.	.	.	1·2	1·3✳
22	.	2·4	3·0	8·6	12·4	1·7	.	8·6	.	.	2·0	.
23	.	10·2●	.	6·0	10·6	.	.	17·4	.	.	2·4	.
24	.	.	.	10·0	**20·3**	.	.	30·6	.	1·5	.	.
25	.	8·4	.	.	2·5	4·5	.	3·4	.	.	.	.
26	7·6✳	.	.	4·0	3·2	7·3	0·3	.	.	.	.	.
27	4·3	4·6	.	.	4·0	.	.	.	.	.	.	.
28	.	.	.	7·4	.	.	.	.	.	.	.	.
29	6·0		.	.	.	4·7	.	.	2·4	.	.	1·5✳
30	2·4		.	.	.	.	.	4·0	**6·2**	.	.	4·2✳
31	.		.		.		.	**56·3**		.		.
M. S.	**42**	**95**	**36**	**99**	**80**	**73**	**67**	**204**	**13**	**33**	**63**	**29**

Godišnja suma = 834 mm

25 **Dobra** № 539 r. Dunav

Januar	Februar	Mart	April	Maj	Juni	Juli	Avgust	Septembar	Oktobar	Novembar	Decembar
.	.	.	1·7	.	.	4·9	.	.	**12·9**	.	.
.	.	**11·6**●	0·7	2·0	5·5	1·2	7·3	3·2	.	1·2	.
0·6	.	.	3·1	8·0	.	.	1·5	.	.	8·9	1·2
.	.	.	3·7	0·2	.	3·9	.	.	.	13·2	**21·2**
.	2·1	4·9	.	.	.	2·5	11·5	.	10·5	9·5	.
.	10·4●	3·1	.	1·5	.	.	8·7	.	6·0	1·3	5·3
0·6	.	0·3	.	8·2	.	.	1·5	.	.	11·2	.
.	4·8	.	.	.	.	.	.	.	2·5	.	.
.	5·6●	1·0	.	.	.	.	10·5	.	1·2	.	.
.	0·8●	2·3	4·0	.	.	12·5	.	.	.	2·5	.
.	**15·8**●	.	4·1	.	.	2·5	.	.	.	6·5	.
.	8·6●	.	5·9	.	**16·6**	1·2	.	5·5	.	7·7	3·6
0·3*	1·0*	1·5	.	.	.	2·7	.	.	.	.	.
.	.	1·2	1·0	.	.	.	.	.	.	1·2	2·6
.	.	6·2	7·2	.	.	3·5	.	1·1	.	5·3	.
0·5*	.	.	2·5	.	5·8	.	.	.	.	.	2·4
.	.	.	0·5	.	3·7	.	10·8	.	.	**17·9**	5·3
1·5*	.	.	.	5·3	.	3·2	5·2	.	.	8·7	3·3
20·4*	.	.	.	.	.	**22·8**	1·2	.	.	.	1·2
2·6*	1·2	.	.	.	10·5	.	9·7	.	.	.	.
.	6·7	6·6	1·8	.	1·2	.	.	.	.	.	.
.	2·0	.	14·0	7·5	.	.	1·3	**39·7**	.	8·5	.
.	7·2●	0·5	6·0	**17·3**	.	.	23·7	.	.	2·5	.
.	.	0·4	3·3	4·2	.	.	36·5	.	7·5	.	.
3·1*	7·1●	0·4	.	2·2	.	.	15·5	.	.	.	.
13·6*	.	.	9·8	.	1·4	.	21·1	.	.	.	.
4·1*	1·0	.	.	6·3	0·5	1·5	.	.	.	.	.
.	.	.	**19·2**	.	.	.	.	.	.	.	.
7·1		.	1·9	.	.	.	.	7·3	.	.	8·7●
0·5		.	.	.	.	.	.	.	.	.	2·5●
.		.		.	.	.	**59·5**	.	.	.	.
55	**74**	**40**	**90**	**63**	**45**	**62**	**226**	**57**	**41**	**106**	**57**

Godišnja suma = 916 mm

Dan	Januar	Februar	Mart	April	Maj	Juni	Juli	Avgust	Septembar	Oktobar	Novembar	Decembar
1	.	4·0	.	3·0*	.	.	.	.	9·6	.	.	.
2	.	.	.	1·0*	7·0	.	.	.	.	.	.	.
3	.	.	5·4	5·7	6·5	7·1	5·2	11·4	4·3	6·0	18·6	.
4	.	.	1·2	.	11·3	5·0	2·4	.	.	.	13·8	4·6
5	.	.	.	.	.	.	7·3	.	.	.	**32·0**	8·3
6	.	.	7·3	.	3·4	.	.	.	2·1	4·5	12·5	.
7	.	2·0*	.	.	8·3	.	1·7	.	5·5	**18·4**	.	.
8	.	.	.	.	6·5	.	.	.	.	.	.	.
9	.	.	.	.	12·4	.	.	.	.	.	.	.
10	2·5*	.	3·1	7·4	2·5	**14·6**	11·6	.	.	.	.	.
11	.	16·0*	.	.	.	.	.	.	.	.	.	.
12	.	.	.	2·1	**14·3**	.	.	.	.	.	.	.
13	.	.	**17·5**	11·0	4·5	.	.	.	18·3	.	.	3·5
14	.	**19·0**●	.	4·5	.	.	.	.	.	.	.	11·0
15	6·0*	2·0	2·3	.	6·4	.	.	.	.	.	.	.
16	.	.	12·4	.	.	.	8·0	.	.	.	.	.
17	2·0*	.	4·6	7·3	.	11·4	2·5	14·5	.	.	.	.
18	**9·5***	.	.	.	8·0	.	.	1·6	.	.	.	.
19	2·6*	.	0·6	3·5	5·0	.	6·0	.	7·6	.	5·0	**13·2**
20	2·0*	1·5	.	**23·0**	.	.	.	7·1	.	.	11·5	5·4
21	0·3*	.	.	.	.	.	**22·0**	.	.	.	4·3	.
22	2·1*	.	.	17·4	.	.	.	.	.	.	.	2·3
23	.	3·4●	.	8·3	.	.	.	.	.	.	.	.
24	9·4*	.	.	11·7	.	.	.	3·5	.	5·6	.	.
25	.	.	.	3·5	6·5	.	.	9·6	.	.	.	.
26	.	.	.	6·0	3·0	3·4	.	**15·5**	**24·3**	11·4	.	.
27	.	.	.	13·0	12·0	.	.	5·5	.	.	.	.
28	1·0	.	.	.	4·0	.	.	.	.	.	.	.
29	.		.	4·6	.	.	.	.	.	.	.	.
30	2·5		.	2·5	.	.	.	7·4	.	.	.	2·4*
31	.		.		.		.	.		.		7·5*
M. S.	**40**	**48**	**54**	**136**	**122**	**42**	**67**	**76**	**72**	**46**	**98**	**58**

Godišnja suma = 859 mm

27 **Tanda** № 541 r. Dunav

Januar	Februar	Mart	April	Maj	Juni	Juli	Avgust	Septembar	Oktobar	Novembar	Decembar
.	.	.	20·0	.	.	3·5	.	.	**26·0**	.	.
.	.	**24·5**	18·5	.	.	.	.	6·5	24·0	.	.
.	.	.	.	11·5	.	.	.	.	.	12·0	.
.	.	.	3·5	1·5	.	.	.	**10·5**	.	13·0	**18·5**
.	.	.	.	.	.	.	.	.	.	14·5	6·5
.	.	12·5	.	.	.	.	7·0	.	.	.	.
.	.	.	.	3·5	.	.	.	.	10·0	.	.
.	.	.	.	.	.	.	.	.	8·0	.	.
.	10·0*	.	.	.	.	.	9·5	.	5·0	.	.
.	7·0*	.	.	.	.	3·5	.	.	.	.	.
.	.	.	11·0	.	.	.	.	.	.	.	.
.	**14·0***	.	10·5	.	.	.	.	.	.	.	.
2·5*	.	.	3·0	.	.	.	.	.	.	.	.
.	.	.	3·0	.	.	.	.	.	.	.	.
.	.	.	9·0	.	.	.	.	.	.	5·5*	.
3·0*	.	.	4·0	.	**27·0**	.	.	.	.	.	4·5
3·0*	.	.	7·5	4·0	12·5	.	.	.	.	.	10·0
7·0*	.	.	.	.	.	.	.	.	.	**21·0**	.
.	.	.	.	.	.	**47·0**	.	.	.	.	.
.	.	.	.	.	6·0	.	.	.	.	.	.
.	12·0*	.	.	.	4·5	.	.	.	.	.	.
.	.	.	20·5	2·5	.	.	.	6·5	.	.	.
.	4·5	.	23·0	.	.	.	**16·0**	.	.	10·0	.
5·5*	.	.	8·0	**59·5**	.	.	11·0	.	.	.	.
10·0*	.	.	7·5	16·5	5·0	.	10·0	.	7·0	5·0	.
9·0*	.	.	15·0	.	.	.	11·5	.	.	.	.
.	4·0	.	.	10·0	.	.	10·0	.	.	.	.
.	.	.	**24·0**	.	.	.	.	.	.	.	5·0*
9·0		.	.	.	.	.	.	.	.	.	10·0*
.		.	.	11·5	.	.	6·5	.	.	.	6·0*
.		.		.		.	9·5		.		.
49	**52**	**37**	**188**	**121**	**55**	**54**	**91**	**24**	**80**	**81**	**61**

Godišnja suma = 893 mm

№ 528 **Tekija** № 542 r. Dunav

Dan	Januar	Februar	Mart	April	Maj	Juni	Juli	Avgust	Septembar	Oktobar	Novembar	Decembar
1	.	.	.	.	.	.	2·0	.	.	0·2	.	.
2	.	.	4·0	**32·5**	.	.	6·5	.	6·0	.	.	.
3	.	3·3*	**33·9**	13·3	9·5	.	.	.	2·0	.	11·1	9·3
4	.	.	2·3●	1·9	**16·8**	.	.	.	.	.	29·2	20·0
5	.	5·4*	.	11·3	.	.	.	.	.	**15·2**	**90·4***	.
6	.	.	3·2	.	0·5	.	.	.	.	5·3	41·7	10·4
7	.	.	11·0	0·3	0·3	.	.	.	.	.	10·4	.
8	.	.	.	.	2·4	.	.	.	.	2·2	.	.
9	.	4·6	.	.	.	.	.	.	.	0·8	.	.
10	.	6·3	.	.	2·7	.	.	.	.	1·0	2·9	.
11	.	15·1*	.	.	.	.	12·0	.	.	.	1·7	.
12	.	1·9	.	8·3	.	.	.	.	2·5	.	11·1	8·4
13	.	**21·5***	.	11·6	.	.	.	.	.	.	.	.
14	.	.	.	6·8	.	.	.	.	.	.	.	5·6
15	.	.	1·1	.	.	12·0	.	.	.	1·0	5·4	.
16	.	.	0·3	5·4	.	2·7	.	.	.	.	.	.
17	.	.	.	.	.	4·0	.	.	.	.	13·0●	7·0
18	.	.	.	1·9	.	3·1	.	.	.	.	13·5●	11·0
19	.	.	.	.	5·2	.	8·5	.	.	.	.	.
20	.	.	.	.	.	.	**26·0**	.	.	.	.	.
21	6·5*	2·1	.	.	.	16·1	.	.	.	.	0·4	.
22	.	.	3·5	0·6	.	**18·8**	.	20·0	**14·5**	.	2·9	.
23	.	5·4	.	13·5	.	0·4	.	**25·0**	.	.	3·4	.
24	.	4·1*	.	19·1	.	.	.	8·0	.	2·4	.	.
25	.	.	.	0·7	16·2	.	.	4·5	.	.	.	.
26	.	4·0	.	.	10·4	4·8	.	.	.	.	.	.
27	.	.	.	8·5	3·5	.	.	.	.	.	.	.
28	1·6*	.	.	.	5·8	.	.	.	.	.	.	9·0*
29	**46·3***		.	25·3	.	2·4	.	.	.	.	.	**31·5***
30	.		.	8·4	2·8	0·4	.	2·0	1·5	0·7	.	4·0*
31	.		.		6·9		.	20·5		.		.
M. S.	**54**	**74**	**59**	**169**	**83**	**65**	**55**	**80**	**27**	**29**	**237**	**116**

Godišnja suma = 1048 mm

III Tabela svakodnevnih opažanja vodenih taloga

Dan	Januar	Februar	Mart	April	Maj	Juni	Juli	Avgust	Septembar	Oktobar	Novembar	Decembar
№ 529			**Kladovo** № 543									r. Dunav
1	.	.	.	.	.	.	.	.	.	.	.	.
2	.	.	.	15·0	.	.	.	.	.	.	.	14·0
3	.	.	2·0	.	**28·5**	.	.	.	18·0	.	.	19·0
4	.	.	.	21·0	20·0	.	.	.	.	.	16·0	**23·0**
5	.	.	3·0	.	.	.	.	.	.	.	.	.
6	.	2·0	.	.	.	.	.	.	.	.	.	.
7	.	.	**30·0**	.	.	.	.	.	.	.	.	.
8	.	.	.	.	3·5	.	.	.	.	.	12·0	.
9	.	.	.	.	.	.	.	.	.	.	7·0	8·0
10	.	1·0	.	.	.	.	.	.	3·0	.	.	12·0
11	.	.	.	3·5	.	.	.	.	.	**28·0**	15·0	15·0
12	.	**9·0**	.	.	.	.	.	.	.	6·0	.	.
13	.	.	.	9·0	.	.	.	.	.	.	.	.
14	.	.	.	.	.	.	.	.	.	.	.	4·0
15	.	.	.	9·5	.	4·0	.	.	.	.	.	2·0
16	.	.	.	10·0	.	3·0	.	.	.	14·0	.	.
17	.	.	.	.	.	.	.	.	.	18·0	.	.
18	.	.	.	.	.	.	.	.	.	.	**19·0**	.
19	3·0*	.	.	.	.	.	**48·0**	.	.	.	10·0	.
20	3·5*	.	.	.	.	**8·0**	.	.	.	.	.	.
21	.	8·0	.	.	.	.	.	12·0	.	.	.	.
22	.	.	.	.	.	.	.	.	.	.	.	.
23	.	.	1·0	.	.	.	.	.	25·0	.	.	.
24	.	.	.	25·0	27·0	.	.	.	.	.	.	.
25	.	.	.	10·0	14·5	.	.	10·0	.	15·0	.	.
26	.	.	.	.	5·0	.	.	13·0	.	.	.	.
27	**12·0***	.	.	35·0	4·0	2·0	.	.	.	.	.	1·2*
28	9·0*	.	.	20·0	.	.	.	.	.	.	.	1·0*
29	.		.	**37·0**	.	.	.	.	**43·0**	.	18·0	1·0*
30	.		.	15·0	7·0	.	.	4·0	.	.	14·0	2·0*
31	.		.		9·0		.	**28·0**		.		2·0*
M. S.	**28**	**20**	**36**	**210**	**119**	**17**	**48**	**67**	**89**	**81**	**111**	**104**

Godišnja suma = 930 mm

Dan	Januar	Februar	Mart	April	Maj	Juni	Juli	Avgust	Septembar	Oktobar	Novembar	Decembar
№ 530			**Brza Palanka** № 544									r. Dunav
1	.	.	.	12·1	.	.	.	.	.	.	.	.
2	.	.	**30·5**	2·4	.	.	.	.	**19·0**	.	.	.
3	.	.	5·2*	25·6	**45·5**	.	.	.	8·0	.	7·0	**21·4**
4	.	.	.	15·3	.	.	.	.	.	.	49·4	.
5	.	.	.	.	.	.	.	.	10·8	.	41·0	.
6	.	.	19·8	.	.	.	.	5·5	.	**28·0**	21·2	7·4
7	.	.	.	.	.	.	.	4·3	.	.	**49·6**	.
8	.	.	.	.	.	.	.	.	.	13·1	.	.
9	.	**30·1***	.	.	.	.	.	.	.	.	.	.
10	.	5·6*	.	.	.	.	17·8	.	.	.	.	.
11	.	.	.	10·5	.	.	.	.	.	.	.	.
12	.	19·5	.	.	.	.	.	.	.	.	10·6	.
13	1·0*	.	.	19·0	.	.	.	.	3·5	.	.	.
14	3·5*	.	0·8	1·5	.	.	.	.	.	.	.	3·2
15	.	.	.	.	.	.	.	.	.	.	5·8	15·0
16	.	.	.	.	.	**21·3**	.	.	.	.	.	.
17	4·3*	.	.	.	.	3·2	.	.	.	.	.	.
18	.	.	.	.	.	.	.	.	.	.	19·5	.
19	.	.	.	.	.	.	**45·3**	.	.	.	.	.
20	11·2*	.	.	.	.	.	.	.	.	.	.	.
21	.	.	.	.	.	.	.	.	2·0	.	.	.
22	.	.	.	.	.	17·5	.	6·0	.	.	5·0	.
23	.	14·9	.	**39·8**	12·0	.	.	**25·2**	17·6	.	.	.
24	.	.	.	.	28·0	.	.	5·0	.	.	.	.
25	0·5*	.	.	.	14·3	13·1	.	.	.	4·0	11·8	.
26	**27·5***	.	.	25·5	5·0	.	13·2	7·5	.	.	.	.
27	.	.	.	.	13·5	.	.	.	.	.	.	.
28	.	.	.	10·2	.	.	.	.	.	.	.	4·4*
29	.		.	12·5	.	.	.	.	5·2	.	.	17·8*
30	.		.	.	.	8·5	.	7·5	.	2·4	.	.
31	.		.		.		.	3·8		.		.
M. S.	**48**	**70**	**56**	**174**	**118**	**64**	**76**	**65**	**66**	**48**	**221**	**69**

Godišnja suma = 1075 mm

Dan	Januar	Februar	Mart	April	Maj	Juni	Juli	Avgust	Septembar	Oktobar	Novembar	Decembar
№ 531			**Jabukovac** № 781									r. Dunav
1			.	.	.	.	.	.	.	5·0	.	.
2			.	35·0*	.	.	**11·0**	.	18·0	7·0	.	.
3			50·0	40·0*	10·0	.	10·0	.	.	.	.	.
4			**60·0**	25·0	8·0	.	.	.	.	.	5·0	.
5			.	18·0	10·7	.	.	.	.	.	4·0	.
6			.	6·0	.	.	.	.	12·0	4·0	5·0	.
7			16·0	.	0·7	.	.	.	.	4·0	5·0	4·7
8			.	.	.	.	.	.	.	3·0	5·0	2·2
9			.	.	.	.	.	.	.	5·0	5·0	.
10			.	.	.	.	.	7·2	.	**8·0**	3·0	**5·0**
11			.	.	.	.	3·7	.	.	4·0	2·0	.
12			.	16·0	.	.	2·7	.	.	.	5·5	.
13			.	.	.	.	.	.	.	.	6·7	.
14			.	14·0	.	.	.	.	.	.	.	.
15			.	8·0	.	.	.	.	.	.	.	2·2
16			6·0	.	.	24·0	.	.	.	.	5·0	1·9
17			.	.	.	24·0	.	1·2	.	.	**7·0**	.
18			.	.	.	5·5	.	.	.	.	4·0	.
19			.	.	.	.	.	.	.	.	.	.
20			.	.	.	.	.	.	.	.	4·0	.
21			.	.	.	2·0	.	.	.	.	.	.
22			.	.	.	6·7	.	.	7·0	.	.	.
23			.	.	.	.	.	.	.	.	**7·0**	.
24			.	23·0	.	.	.	**18·7**	**40·0**	.	5·0	.
25			.	.	25·2	.	.	.	.	1·0	.	.
26			.	.	12·8	.	.	.	.	1·7	4·0	.
27			.	**45·5**	5·0	**24·7**	.	1·0	.	.	.	.
28			.	.	**35·0**	.	.	.	.	.	.	.
29			.	22·5	.	.	.	.	.	.	.	.
30			.	15·3	.	1·0	.	1·3	.	.	.	.
31			.		.		.	.		1·7		.
M. S.			**132**	**268**	**107**	**88**	**27**	**29**	**77**	**44**	**82**	**16**

Dan	Januar	Februar	Mart	April	Maj	Juni	Juli	Avgust	Septembar	Oktobar	Novembar	Decembar
№ 532			**Bukovo-Negotin** № 545									r. Dunav
1	.	1·3*	0·6	.	.	.	.	.	5·0	0·2	.	0·2
2	.	.	1·7	15·5*	.	.	2·0	.	1·0	7·0	.	.
3	.	.	**25·3**	32·2	9·5	.	1·0	.	6·0	0·4	.	.
4	.	.	.	4·3	10·5	.	.	.	2·0	.	12·5	1·6
5	.	.	.	11·2	1·5	.	.	.	3·0	.	17·5	**23·0**
6	.	.	2·3	2·8	.	.	.	.	.	7·0	26·5	.
7	.	0·6	21·3	.	.	.	.	.	.	10·0	**54·0**	5·6
8	.	.	.	.	3·2	.	.	.	.	4·8	18·5	.
9	.	3·4*	.	.	.	.	.	1·0	.	1·8	.	.
10	.	**42·6***	.	.	.	.	.	.	.	**21·0**	.	.
11	.	9·0	.	0·5	.	.	**12·3**	.	.	0·1	0·6	0·2
12	.	7·4	.	8·5	.	.	8·3	.	.	.	0·6	0·1
13	.	12·1*	.	18·7	.	.	.	.	0·2	.	.	2·6
14	1·0*	5·2*	2·7	5·4	.	.	.	.	0·3	.	8·5	.
15	2·8*	.	.	.	.	.	.	.	.	.	.	1·4
16	.	.	.	4·3	.	0·5	.	7·7	0·1	.	.	.
17	6·2*	.	.	.	.	**16·5**	.	2·0	.	.	7·5	5·2
18	.	12·2*	.	.	.	11·5	5·0	.	.	.	.	3·2
19	6·8*	4·3*	.	.	2·5	.	4·4	.	.	.	1·0	3·5
20	5·3*	.	.	.	.	.	4·5	.	.	.	11·0	.
21	1·1*	1·2	.	.	.	.	.	.	.	.	.	.
22	.	11·4	.	3·1	.	.	.	.	13·0	.	.	.
23	.	0·1	.	16·5	.	.	.	2·0	.	.	4·0	.
24	0·5*	5·5	.	**36·3**	.	.	.	**19·0**	.	.	.	.
25	1·2*	1·3	.	10·2	16·5	.	.	17·0	.	2·0	3·5	.
26	16·4*	0·3	.	0·4	**48·2**	1·2	.	10·5	.	1·4	5·2	.
27	**24·5***	.	.	13·2	3·8	.	.	.	.	.	.	0·5*
28	11·0*	0·3	.	18·2	6·5	.	.	.	.	.	1·3	0·2*
29	2·3*		.	5·0	.	.	.	.	.	0·2	.	1·4*
30	.		.	.	.	1·8	.	**19·0**	**16·5**	1·6	0·5*	2·0*
31	.		.	.	6·2		.	2·0		1·0		3·5*
M. S.	**79**	**118**	**54**	**206**	**108**	**32**	**38**	**80**	**47**	**59**	**173**	**54**

Godišnja suma = 1048 mm

III Tabela svakodnevnih opažanja vodenih taloga

533 Negotin № 546 r. Dunav

	Januar	Februar	Mart	April	Maj	Juni	Juli	Avgust	Septembar	Oktobar	Novembar	Decembar
	.	.	.	3·0	.	.	.	.	.	.	.	.
	.	.	1·0	16·0	4·0	.	.	.	**19·0**	.	.	.
	.	.	2·0*	.	2·0	.	.	.	.	.	.	.
	.	.	.	17·0	.	.	.	.	.	.	14·0	**13·0**
	.	.	.	.	3·0	.	.	.	.	.	20·0	.
	.	.	1·0	.	.	.	.	.	.	.	**26·0**	.
	.	.	.	.	3·0	.	.	.	.	2·0	19·0	.
	.	.	.	.	.	.	.	.	.	.	.	.
	.	**5·0**	.	.	.	.	.	.	.	**6·0**	.	.
	.	.	.	.	.	.	7·0	.	.	2·0	.	.
	.	.	.	12·0	.	.	**10·0**	.	.	.	.	.
	.	.	.	7·0	.	.	.	.	.	.	20·0	2·0
	.	.	.	4·0	.	.	.	.	1·0	.	.	.
	.	.	.	.	.	.	.	.	.	.	.	3·0
	.	.	**4·0**	.	.	.	.	.	.	.	10·0	.
	.	.	1·0	.	.	4·0	.	.	.	.	.	.
	1·0*	.	.	.	.	5·0	.	7·0	.	.	10·0	5·0
	.	.	.	.	.	.	.	.	.	.	12·0	.
	9·0*	.	.	.	.	.	6·0	.	.	.	.	.
	.	.	.	.	.	.	.	.	.	.	.	.
	.	2·0	.	.	.	.	.	.	.	.	.	.
	.	.	.	.	.	14·0	.	.	2·0	.	2·0	.
	.	.	.	17·0	1·0	.	.	**15·0**	.	.	12·0	.
	.	2·0	.	21·0	4·0	.	.	10·0	.	.	.	.
	.	.	.	12·0	**36·0**	9·0	.	7·0	.	.	5·0	.
	10·0*	.	.	16·0	3·0	.	.	.	.	.	.	.
	7·0*	.	.	.	10·0	.	.	.	.	.	.	1·0*
	.	.	.	**25·0**	.	.	.	.	.	.	.	4·0*
	.	.	.	7·0	.	.	.	.	.	.	.	7·0*
	.	.	.	.	7·0	**15·0**	.	10·0	.	.	.	5·0*
	.	.	.	.	.	.	.	.	.	.	.	.
.	**27**	9?	9?	**157**	**73**	**47**	**23**	**49**	**22**	**10**	**150**	**40**

Godišnja suma = 616? mm

№ 534 Vitanovac № 547 r. Timok

Dan	Januar	Februar	Mart	April	Maj	Juni	Juli	Avgust	Septembar	Oktobar	Novembar	Decembar
1	.	.	.	.	.	.	3·5	.	3·4	.	.	.
2	.	.	.	2·2	2·6	.	3·7	.	3·4	5·6	.	.
3	.	.	10·7	0·6	5·0	2·1	1·8	**20·5**	5·6	4·5	.	.
4	.	.	.	3·4	3·0	.	.	.	.	.	4·2	8·2
5	.	.	.	.	2·4	.	.	.	8·1	.	14·0	**22·5**
6	.	0·5*	0·8	.	.	.	.	4·4	2·8	3·4	.	.
7	.	3·0	8·0	.	1·2	.	.	.	1·2	8·4	**27·3**	14·8
8	2·2*	.	.	.	2·4	.	.	1·0	.	10·4	1·7	.
9	7·7*	6·8*●	.	.	2·8	.	.	.	.	9·8	0·4	.
10	6·1*	9·4*	.	.	.	.	2·2	.	.	**19·9**	.	.
11	0·1	4·5	9·6	.	.	.	4·8	.	.	2·0	.	.
12	.	**15·1*●**	.	6·2	.	.	.	.	.	.	.	.
13	4·6*	13·1*	.	11·0	.	2·0	.	.	.	3·7	16·2*	2·1
14	.	3·4	0·1	.	.	.	.	.	4·5	.	0·2	0·3
15	.	.	.	.	.	7·5	4·2	.	.	.	.	.
16	.	.	**11·4**	12·6	.	.	.	.	.	.	5·4*●	.
17	5·8*	.	.	2·7	.	3·2	.	.	.	.	.	2·0
18	2·8*	.	.	5·0	.	.	.	3·2	.	.	.	1·6
19	8·2*	.	.	.	5·0	.	1·5	.	.	.	.	3·0
20	8·7*●	.	.	.	1·2	.	23·5	.	.	.	1·1	1·3*●
21	10·5	0·5*●	.	.	.	.	.	.	.	.	5·8	0·4*
22	.	13·5*●	5·2	3·3	.	.	.	.	.	.	.	.
23	.	10·5	.	23·5	6·3	.	11·4	.	**15·0**	.	8·8*●	.
24	.	.	.	**23·6**	**13·7**	.	**25·5**	3·7	.	.	19·8	.
25	.	.	.	17·2*●	4·7	.	.	20·0	.	1·2	.	.
26	1·3*	.	.	6·5	4·5	**16·8**	.	10·6	.	.	4·2	.
27	5·0*	.	.	20·0	4·7	.	.	2·7	.	.	.	.
28	2·0*	.	.	.	3·7	.	3·6	.	.	.	.	0·7*
29	0·2	.	.	7·0	.	.	.	.	.	.	2·4*●	10·0*
30	**12·2***	.	.	7·7	4·6	.	.	.	1·7	.	.	11·1*
31	2·0		.		.		.	7·0		.		0·4*
M. S.	**79**	**80**	**46**	**153**	**68**	**32**	**86**	**73**	**42**	**69**	**112**	**78**

Godišnja suma = 918 mm

535 Svrljig № 548 r. Timok

	.	.	.	.	6·4	.	.	.	.	6·4	.	.
	.	.	**14·4**	.	16·4	.	.	**18·6**	.	.	.	.
	.	.	.	.	4·6	.	.	.	.	.	.	.
	.	.	.	.	.	.	.	.	.	.	18·6	**36·2**
	.	.	.	.	3·2	.	.	.	.	.	14·4	3·8
	.	7·6	.	.	.	.	.	.	24·6	4·2	.	.
	.	.	.	.	.	.	.	.	.	10·6	.	.
	.	15·6	.	.	.	.	6·4	.	.	.	.	.
	.	7·4*●	.	.	.	.	.	.	.	.	.	.
	8·2*	.	.	.	.	.	8·6	.	.	11·4	.	.
	.	**36·4*●**	.	6·8	.	.	.	.	.	.	.	.
	2·4*	.	.	20·4	.	.	.	.	.	**16·2**	.	.
	.	.	.	.	.	.	.	.	.	.	.	.
	.	.	.	26·3	.	.	.	.	.	4·4	.	10·6
	.	.	.	.	.	**32·4**	10·2	.	.	.	16·4*●	.
	.	.	1·5	.	.	22·2	.	.	**38·2**	.	12·9	.
	.	.	.	.	.	6·5	.	2·4	.	.	.	.
	6·3*	.	.	.	.	.	.	.	.	.	.	.
	6·2*	.	.	.	16·5	.	**16·4**	.	.	.	.	.
	.	.	.	.	.	.	.	.	.	.	.	.
	.	.	.	.	.	.	.	.	.	.	.	.
	.	14·2	.	26·8	.	.	.	.	.	.	.	.
	.	.	.	.	15·2	.	.	8·5	.	.	.	26·3
	.	13·2*●	.	18·4	8·6	.	.	.	.	.	.	.
	.	.	.	.	**17·8**	.	.	.	14·4	.	.	.
	.	.	.	**36·8**	.	.	6·4	.	.	.	6·4	.
	34·8*	.	.	16·8	9·8	.	.	.	.	.	.	.
	.	.	.	4·2	.	.	.	.	.	.	10·2	6·2*●
	13·4		.	.	.	.	.	.	10·4	.	**23·6*●**	.
	.	.	.	.	.	.	.	.	.	.	.	12·4*
	.	.	.	.	.	.	.	.	.	.	.	.
.	**71**	**94**	**16**	**157**	**99**	**61**	**48**	**30**	**88**	**53**	**103**	**96**

Godišnja suma = 916 mm

№ 536 Davidovac M. G. № 549 r. Timok

1	.	.	.	.	.	.	.	2·4	.	13·3	.	.
2	.	.	.	3·5	2·2	.	6·5	.	.	14·6	.	.
3	.	.	**20·4*●**	1·2	5·1	4·6	2·0	**37·1**	.	.	.	.
4	.	.	.	3·3	5·5	.	.	.	.	.	4·1	3·0
5	.	.	.	4·1	.	.	11·5	.	**12·3**	.	**15·0**	**31·9**
6	.	1·6	.	.	4·6	.	.	0·9	.	2·7	13·3	.
7	.	3·5	8·0	.	.	.	.	3·0	.	14·2	3·1	3·8
8	.	.	.	.	.	.	.	.	5·0	11·0	5·0	1·3
9	1·0*	8·6	.	.	.	.	.	.	.	13·3	.	.
10	2·4*	5·1*●	.	.	.	.	.	.	.	**25·0**	.	.
11	.	2·8	9·5	.	.	.	8·2	.	.	4·9	2·6	.
12	.	**17·5*●**	.	6·5	.	.	.	.	.	.	2·0	2·5
13	.	15·0*	.	9·3	.	.	.	.	.	5·5	5·5	.
14	0·8*	4·4	.	.	.	.	.	.	7·7	.	.	.
15	.	.	.	.	.	18·4	.	.	.	.	0·8*	.
16	.	.	10·0	14·1	.	.	.	.	.	.	8·0*	.
17	4·2*	.	.	.	**32·2**	.	.	.	.	.	.	3·3
18	1·9*	.	.	15·3	.	.	2·2	7·1	.	.	.	3·4
19	4·4*	.	.	.	6·8	.	**25·4**	.	.	.	10·3	4·7
20	.	.	.	.	.	.	15·5	1·8	.	.	.	.
21	11·0	14·7	.	.	.	.	.	.	.	.	7·7	.
22	.	3·9	.	6·9	.	9·7	.	.	.	.	3·0	1·2*
23	.	.	.	**19·6**	13·7	.	.	.	11·7	.	.	.
24	.	9·5*	.	11·9	7·1	.	.	16·5	.	.	.	.
25	.	.	.	19·1	5·9	.	.	19·5	.	3·0	.	.
26	2·0*	.	.	2·0	**29·2**	12·6	.	1·9	.	3·9	1·5*	.
27	**11·1***	.	.	13·2	.	.	0·8	.	.	.	.	.
28	.	.	.	.	.	.	.	18·8	.	.	.	.
29	.		.	4·0	.	.	.	.	.	.	1·8*	2·1*
30	8·6		.	3·9	.	.	.	.	10·1	.	.	7·5*
31	6·1		.		.		.	.		.		.
M. S.	**54**	**87**	**48**	**138**	**80**	**78**	**72**	**109**	**47**	**111**	**84**	**65**

Godišnja suma = 973 mm

III Tabela svakodnevnih opažanja vodenih taloga

№ 537 Knjaževac № 550 r. Timok

Dan	Januar	Februar	Mart	April	Maj	Juni	Juli	Avgust	Septembar	Oktobar	Novembar	Decembar
1	.	.	.	.	.	.	.	.	.	.	.	.
2	.	3·2*	.	.	.	.	**36·4**	.	.	20·6	.	.
3	.	.	**6·8**	.	.	.	9·0	**37·0**	.	.	.	.
4	.	.	.	.	4·8	.	.	.	.	.	18·6	.
5	.	.	.	16·2	.	.	.	.	**40·4**	.	.	**32·6**
6	.	.	.	.	**13·4**	.	4·8	.	.	.	.	.
7	.	.	.	.	.	.	25·0	.	20·1	27·4	20·2	6·4
8	.	.	.	.	.	.	.	.	.	.	**32·0**	.
9	.	.	.	.	.	.	.	.	.	28·7	.	.
10	14·3*	20·0●	.	.	.	.	.	.	.	**43·0**	.	.
11	.	10·4●	.	.	.	.	.	.	.	.	.	.
12	.	5·0●	.	10·4	.	.	.	.	12·4	.	.	.
13	.	**31·0**	.	.	.	.	.	.	.	6·8	8·6	.
14	8·2*	.	.	.	.	.	.	.	.	.	.	.
15	.	.	.	.	.	7·6	.	.	.	.	10·2●	.
16	.	.	.	8·5	.	.	.	.	.	.	.	.
17	.	.	.	.	.	27·4	.	.	.	.	.	.
18	6·0*	.	.	7·2	.	.	6·8	.	.	.	.	4·8
19	.	.	.	.	.	22·6	.	.	.	.	16·8	8·2
20	.	.	.	.	6·4	.	.	.	.	.	.	6·0
21	.	.	.	.	.	.	.	.	.	.	.	.
22	6·8●	14 8	.	.	.	**35·0**	.	.	.	.	24·6	.
23	.	.	.	12·8	.	.	2·4	.	.	.	16·8	.
24	.	6·4*	.	19·4	11·5	.	.	.	6·8	.	14·2	.
25	.	.	.	**20·0**	.	.	.	28·4	.	.	.	.
26	17·0*	.	.	.	.	.	.	.	.	.	.	.
27	**20·2***	.	.	10·0	8·6	.	.	18·8	.	.	.	.
28	.	.	.	.	.	.	.	.	.	.	.	0·8*
29	.	.	.	7·2	12·8	.	.	.	.	.	4·6*	2·0*
30	.	.	.	.	.	.	.	.	.	.	.	.
31	.		.		.		.	.		.		.
M. S.	**73**	**91**	**7**	**112**	**58**	**93**	**84**	**84**	**80**	**127**	**167**	**61**

Godišnja suma = 1037 mm

№ 538 Ćuštica № 551 r. Timok

Dan	Januar	Februar	Mart	April	Maj	Juni	Juli	Avgust	Septembar	Oktobar	Novembar	Decembar
1	.	.	.	.	.	.	2·1	.	1·2	.	.	.
2	.	.	.	.	4·5	.	.	.	3·0	6·1	.	.
3	.	.	2·3	.	4·5	.	2·3	19·0	2·0	5·9	.	.
4	.	.	.	.	1·2	.	.	.	.	.	19·4	9·5
5	.	.	.	4·2	.	.	3 9	8·0	0·8	.	6·5	**30·4**
6	.	.	1·8	.	2·6	.	**12·6**	.	.	7·4	**20·1**	.
7	.	3·4*	**10·0**	.	.	.	.	1·9	.	14·2	8·7	9·5
8	.	6·3	.	.	5·3	.	.	2·6	7·0	6·5	8·5	3·4
9	10·5*	5·0	.	.	.	.	.	.	.	6·9	.	.
10	7·3*	7·8	.	.	3·0	.	.	3·4	.	**17·3**	.	.
11	.	4·4	3·3	.	.	.	5·6	.	.	.	.	.
12	.	11·6	.	3·5	.	.	.	.	0·6	4·1	.	.
13	.	**34·6**	.	12·0	.	.	.	.	.	.	16·2	.
14	2·5●	.	.	1·3	.	.	3·9	.	4·6	.	6·8	.
15	.	.	.	.	.	3·9	.	.	.	.	.	4·5
16	.	.	3·6	3·5	.	**24·4**	6·5	.	.	0·8	6·2●	.
17	4·7*	.	8·1	2·3	.	9·7	.	.	.	.	.	3·5
18	2·1*	.	.	6·3	2·0	3·8	4·2	.	.	.	.	3·8
19	6·0*	.	.	1·2	1·3	.	.	.	.	.	7·1	1·6*
20	.	.	.	.	9·0	.	4·3	.	.	.	.	6·9*
21	14·0	.	.	0·6	.	3·2	.	.	.	.	.	1·2*
22	.	16·3	.	4·6	.	5·1	.	.	.	.	.	2·1*
23	.	.	.	31·0	8·1	7·9	1·9	3·2	**13·7**	.	.	.
24	.	13·9	.	**34·2**	**15·4**	.	.	15·1	.	.	18·3●	.
25	.	.	.	11·2	8·9	.	.	19·0	.	.	6·5	.
26	10·8*	.	1·4	10·3	2·8	10 0	.	26·8	.	.	.	.
27	**20·4***	.	.	23·1	1·4	.	.	**35·0**	.	.	.	.
28	.	.	.	.	4·2	0·2	2·1	6·6	.	.	.	.
29	.		.	5·9	.	.	.	.	.	.	3·6●	8·6*
30	7·6		.	7·5	2·2	.	.	.	13·0	.	.	16·8*
31	8·1		.		2·9	.		17·4		.		.
M. S.	**94**	**103**	**31**	**163**	**79**	**68**	**49**	**158**	**46**	**69**	**128**	**102**

Godišnja suma = 1090 mm

№ 539 Kalna № 926 r. Timok

Dan	Januar	Februar	Mart	April	Maj	Juni	Juli	Avgust	Septembar	Oktobar	Novembar	Decembar
1	.	.	.	2·4	7·3	.	3·5	.	.	.	.	.
2	.	.	3·1	.	6·4	.	8·0	.	4·0	8·2	.	.
3	.	.	.	.	9·6	.	.	10·8	.	.	.	.
4	.	.	.	2·1	8·7	.	.	.	12·0	.	15·2	**23·8**
5	.	.	2·4	7·3	.	.	.	.	.	.	8·0	.
6	.	.	.	.	3·0	.	2·8	4·3	.	**15·4**	20·3	15·9
7	.	8·7	.	.	1·2	.	.	.	.	9·0	**30·5**	.
8	3·2*	.	4·3	.	6·0	.	.	.	.	11·1	.	.
9	6·0*	12·6	.	.	.	.	.	.	.	13·0	.	.
10	.	.	.	.	6·2	.	9·0	.	.	.	.	.
11	.	22·5*	.	.	.	.	.	.	.	.	.	.
12	.	**24·7***	12·7	2·1	.	1·1	.	.	.	.	6·0	.
13	.	15·0	.	11·2	.	.	.	.	.	.	.	.
14	2·6*	.	.	.	.	2·3	.	.	.	.	8·3	.
15	.	.	.	.	.	4·6	.	.	.	.	.	.
16	.	.	**20·5**	6·0	.	.	.	.	.	.	.	.
17	4·5*	.	.	.	.	7·4	.	.	.	.	.	.
18	7·0*	.	.	6·2	.	9·0	.	.	.	.	12·4	.
19	19·5*	.	.	.	12·0	.	**14·5**	.	.	.	.	.
20	18·0*	7·6	.	.	.	.	.	.	.	.	.	.
21	8·0	.	.	.	.	.	.	.	.	.	.	.
22	.	.	.	2·2	.	1·2	.	.	**20·0**	.	9·3	.
23	.	.	.	27·3	**13·0**	2·3	.	.	.	.	13·2	.
24	.	4·5*	.	23·0	8·5	.	.	29·4	.	.	.	.
25	10·5*	.	.	.	5·4	.	.	.	.	.	.	.
26	**24·5***	.	.	7·8	2·4	**31·0**	.	13·0	.	.	.	.
27	9·0*	.	.	18·5	4·3	.	.	32·4	.	.	.	15·6*
28	.	.	.	9·7	5·0	.	3·1	.	.	.	2·0	10·8*
29	3·2		.	16·4	.	5·5	.	.	9·0	.	.	.
30	.		.	**20·0**	12·0	.	.	**34·4**	.	.	.	20·4*
31	.		.		.		.	.		.		.
M. S.	**116**	**96**	**43**	**162**	**111**	**64**	**41**	**124**	**45**	**57**	**125**	**87**

Godišnja suma = 1071 mm

№ 540 Aldinac № 552 r. Timok

Dan	Januar	Februar	Mart	April	Maj	Juni	Juli	Avgust	Septembar	Oktobar	Novembar	Decembar
1	.	.	.	.	.	.	.	.	.	.	.	.
2	.	.	.	.	.	.	.	.	6·2	11·4	.	.
3	.	.	.	14·0*	4·7	.	4·6	9·1	3·5	5·0	.	.
4	.	.	.	.	2·3	.	7·2	.	.	.	5·2	8·4
5	.	.	**12·5**	12·9	9·0	.	.	.	**22·4**	.	10·6	**31·9**
6	.	.	.	.	**22·2**	.	12·5	6·6	.	.	18·4	.
7	.	.	.	.	.	.	.	18·4	.	19·3	**34·1**	7·2
8	.	6·8*	.	.	.	.	10·1	.	.	3·7	6·0	4·1
9	6·2*	4·6	.	.	.	.	.	.	.	9·6	.	.
10	12·0*	14·2	.	.	.	.	2·2	.	.	**21·1**	.	.
11	.	6·6*	4·9	.	.	.	3·0	.	.	4·3	.	.
12	.	**28·2***	.	5·6	.	.	.	.	.	.	.	.
13	.	20·4*	.	6·4	.	.	.	.	.	3·8	16·1	2·8
14	.	.	.	.	.	8·2	.	.	8·8	.	.	.
15	.	.	.	.	.	14·8	.	.	.	.	.	3·0
16	.	.	9·1	11·0	.	.	12·1	.	6·9	.	4·4*	.
17	7·8*	.	3·3	.	.	22·0	.	.	.	.	.	.
18	.	.	.	8·2	.	24·4	7·0	.	.	.	.	.
19	10·4*	.	.	.	3·3	.	.	.	.	.	14·7	6·2
20	.	.	.	.	8·5	.	**21·7**	.	.	.	.	1·8
21	5·3*	8·1	.	3·3	.	.	.	.	.	.	.	.
22	.	19·4	.	7·9	.	**38·1**	.	.	.	.	8·0	.
23	.	.	.	**34·4**	10·0	.	3·9	.	.	.	10·2	.
24	.	9·9	.	21·0	14·1	.	.	13·5	.	.	7·8	2·4*
25	.	10·3*	.	23·1	4·4	.	.	26·2	.	.	2·4	.
26	9·9*	.	.	5·5	21·3	7·9	.	**29·0**	.	.	.	.
27	**17·8***	.	.	18·3	7·6	.	.	27·1	.	.	.	.
28	4·2*	.	.	.	5·9	6·0	.	.	.	.	.	.
29	.		.	9·1	.	.	.	.	.	.	7·3*	8·6*
30	11·0*		.	3·9	5·0	9·3	.	.	5·4	2·5	3·6*	9·2*
31	3·3		.		.		.	.		.		.
M. S.	**88**	**129**	**30**	**185**	**118**	**131**	**84**	**130**	**53**	**81**	**149**	**86**

Godišnja suma = 1264 mm

	Januar	Februar	Mart	April	Maj	Juni	Juli	Avgust	Septembar	Oktobar	Novembar	Decembar
541				**Krivi Vir** № 554							r. Timok	
	.	.	.	.	.	.	9·2	.	.	5·2	.	.
	.	.	.	19·2*	.	.	16·3	.	.	11·6	.	.
	.	.	**46·3**	0·4	10·5	.	3·3	**42·3**	10·2	.	.	.
	.	.	3·5	9·0	13·2	.	.	7·8	.	.	.	.
	.	.	.	10·3	.	.	13·3	6·5	**28·8**	.	**43·2**	**31·7**
	0·9	.	.	.	.	.	18·2	.	.	.	20·4	.
	.	**26·8**	8·5	.	.	.	.	.	.	**14·6**	3·8	6·3
	.	.	.	.	.	.	.	9·9	.	9·8	13·8	.
	.	.	.	.	.	.	.	.	.	5·2	.	.
	.	10·2	.	.	.	.	.	.	.	5·5	.	.
	.	.	.	.	.	.	.	.	.	.	.	13·3
	.	15·6*	.	7·6	.	.	6·7	.	.	.	.	9·6
	.	10·3*	.	14·5	.	**39·3**	.	.	.	.	5·3	.
	0·7	.	.	.	.	.	.	.	.	.	6·2	.
	.	.	.	.	.	10·1	.	.	5·2	.	.	.
	.	.	.	12·8	.	.	.	.	.	.	3·3*	.
	13·4	.	.	.	.	.	.	.	.	.	.	.
	.	.	.	.	.	20·0	.	.	.	.	.	8·1
	.	.	.	15·3	.	.	**45·0**	.	.	.	21·3	.
	.	.	.	.	13·2	.	41·8	.	.	.	.	.
	15·3	.	.	.	.	.	.	.	.	.	.	.
	.	8·2	12·5	.	.	.	.	.	.	.	.	0·3*
	.	.	.	17·3	.	10·3	.	13·0	9·5	.	.	.
	.	12·6	.	20·8	.	.	.	7·7	.	3·2	.	.
	.	0·6*	.	**21·4**	.	.	.	35·2	.	.	.	.
	9·3*	.	.	.	**25·3**	.	.	15·6	.	.	5·3*	.
	15·2	.	.	14·3	.	17·6	.	13·3	.	.	.	.
	8·4	.	.	.	.	.	.	.	.	.	.	.
	.		.	10·2	21·2	.	.	.	.	.	.	5·3*
	13·2		.	.	15·4	.	.	.	.	.	.	2·3*
	.		.		.	.	.	.	.	.		4·1*
	76	**84**	**71**	**173**	**99**	**97**	**154**	**151**	**54**	**55**	**123**	**81**

Godišnja suma = 1218 mm

Dan	Januar	Februar	Mart	April	Maj	Juni	Juli	Avgust	Septembar	Oktobar	Novembar	Decembar
№ 542				**Dobro Polje** № 555							r. Timok	
1	.	1·6*	.	.	.	.	**12·8**	.	.	6·5	.	.
2	.	0·2*	.	**24·0**●	1·4	.	2·7	6·5	.	18·7	.	.
3	.	.	**26·0**	4·3	3·0	.	5·6	0·3	2·2	.	.	.
4	.	.	.	11·5	18·2	.	.	3·3	2·0	.	**19·6**	.
5	.	.	.	4·9	.	.	0·8	.	**23·4**	.	14·2	**23·5**
6	.	0·9	.	.	2·6	.	.	0·6	.	0·9	18·1	0·5
7	.	.	.	.	.	.	.	.	.	15·0	8·2	10·7
8	0·2	.	.	.	.	.	.	.	.	9·5	10·5	2·3
9	4·2*	**19·5***	.	.	.	.	.	.	.	0·6	.	.
10	.	2·0	.	.	.	.	0·6	.	.	**26·5**	.	.
11	.	.	.	.	.	.	2·0	.	.	0·6	3·5	.
12	.	0·6*	.	6·3	.	.	.	.	.	.	9·0	.
13	.	12·3*	.	9·7	.	3·7	.	.	.	1·7	.	2·2
14	4·2*	4·0	.	.	.	.	.	.	.	.	.	5·2
15	.	.	.	1·9	.	1·5	.	.	0·3	.	6·5*	3·0
16	.	.	0·6	15·9	.	20·5	.	.	.	.	.	1·4
17	7·5*	.	1·6*	.	.	.	.	1·2	.	.	.	1·3
18	.	.	.	.	.	21·0	.	.	.	.	13·5	4·8
19	19·0*	.	.	.	14·2	.	.	.	.	.	1·0	3·9
20	**20·5***	.	.	.	.	.	.	.	.	.	0·9	0·3
21	3·8*	2·0	.	.	.	.	.	.	.	.	.	0·2*
22	.	12·0●	3·6	7·5	.	**22·0**	.	.	.	.	4·5	.
23	.	.	.	12·4	7·5	.	.	**20·0**	0·4	.	3·8	.
24	3·5*	4·0*	.	13·5	3·4	.	.	.	.	3·3	14·5	.
25	9·5*	.	.	17·6	19·8	.	.	8·5	.	9·6	.	.
26	10·2*	.	.	0·4	**27·4**	1·2	.	.	.	2·1	19·5*	.
27	2·1*	.	.	15·7	.	3·5	.	.	.	.	.	.
28	0·9*	.	.	.	2·7	.	.	.	.	.	.	.
29	4·0		.	14·0	.	.	.	.	.	.	2·0*	12·5*
30	5·2		.	.	2·2	2·1	.	.	19·5	.	.	11·9*
31	0·8*		.		.		.	2·4		.		.
M. S.	**96**	**59**	**32**	**160**	**102**	**76**	**25**	**43**	**48**	**95**	**149**	**84**

Godišnja suma = 969 mm

	Januar	Februar	Mart	April	Maj	Juni	Juli	Avgust	Septembar	Oktobar	Novembar	Decembar
543				**Boljevac** № 556							r. Timok	
	.	3·0*	.	8·0	.	.	6·0	8·0	.	**25·0**	.	8·0
	.	.	**15·0**	5·0	.	.	.	14·0	4·0	12·0	12·0	.
	.	.	.	6·0	5·0	.	9·0	.	5·0	.	**25·0**	10·0
	.	.	.	8·0	.	.	.	.	.	.	14·0	**25·0**
	.	.	.	.	.	.	.	.	**25·0**	.	**25·0**	**25·0**
	.	.	.	.	12·0	.	12·0	8·0	.	12·0	12·0	5·0
	.	.	.	.	10·0	.	.	.	.	12·0	**25·0**	3·0
	.	.	.	.	.	.	.	.	.	12·0	.	.
	.	**15·0**●	.	.	15·0	.	.	6·0	.	6·0	.	.
	.	0·8*	.	.	**20·0**	12·0	.	.	.	**25·0**	.	.
	.	.	.	8·0	.	.	.	.	.	.	12·0	.
	.	5·0●	.	10·0	.	.	.	.	.	0·8	.	.
	.	8·0●	.	5·0	.	**22·0**	.	.	5·0	10·0	8·0	8·0
	.	10·0*	.	12·0	.	.	.	.	.	.	.	**25·0**
	.	.	.	5·0	.	.	.	.	8·0	.	4·0*	.
	.	.	.	6·0	.	.	.	.	.	.	.	.
	.	.	.	8·0	.	.	.	7·0	.	.	.	**25·0**
	5·0*	0·5	.	.	.	.	.	.	.	.	12·0	.
	8·0*	.	.	.	.	.	.	.	.	.	.	.
	6·0*	.	.	.	.	6·0	.	.	.	.	.	.
	.	.	.	.	.	8·0	.	.	.	.	.	.
	.	.	.	20·0	10·0	.	.	.	12·0	.	.	.
	.	.	.	16·0	5·0	.	.	**16·0**	.	.	**25·0**	.
	.	.	.	6·0	.	5·0	.	9·0	.	0·9	12·0	.
	10·0*	.	.	.	12·0	.	.	.	.	0·6	12·0	.
	15·0*	.	.	22·0	.	.	**16·0**	.	.	.	8·0*	6·0*
	.	.	.	.	.	.	.	.	.	.	.	6·0*
	.	.	.	**30·0**	8·0	.	.	.	.	.	.	10·0*
	10·0*		.	.	.	.	.	.	12·0	12·0	.	10·0*
	.		.	.	8·0	.	.	.	10·0	.	.	.
	.		.		5·0		.			.		.
	54	**42**	**15**	**175**	**110**	**53**	**43**	**68**	**81**	**128**	**206**	**166**

Godišnja suma = 1141 mm

Dan	Januar	Februar	Mart	April	Maj	Juni	Juli	Avgust	Septembar	Oktobar	Novembar	Decembar
№ 544				**Zlot** № 557							r. Timok	
1	.	0·7	.	6·8	.	.	13·7	.	5·2	0·3	.	.
2	.	0·7	3·9	.	.	.	6·8	0·9	.	6·9	.	.
3	.	0·9	16·2	.	.	.	1·6	**15·4**	1·5	1·4	.	.
4	1·6	.	.	6·5	2·9	.	.	.	.	.	8·0	1·7
5	.	.	.	7·9	11·0	.	4·9	.	**21·0**	.	4·8	9·4
6	.	0·1	2·0	.	.	.	.	.	.	4·1	**14·0**	1·8
7	.	.	3·0	.	.	.	.	0·6	.	9·4	11·1	2·7
8	.	0·8	.	.	.	.	.	.	.	10·5	11·5	.
9	.	0·2	.	.	3·1	.	.	.	.	4·7	.	.
10	.	**20·5**●	0·2	.	.	.	.	.	.	7·6	.	.
11	.	7·6*	.	.	.	.	2·7	.	.	**18·3**	.	.
12	.	4·2*	.	2·3	.	.	11·0	.	.	.	.	.
13	.	0·4*	.	18·4	.	4·6	.	.	.	.	2·2	4·0
14	.	.	.	2·5	.	.	.	.	.	.	.	.
15	0·1*	.	.	**23·2**	.	.	.	.	.	.	.	4·9
16	.	.	2·3	10·4	.	.	.	.	.	.	1·5	.
17	5·3*	.	0·3	.	.	2·5	.	.	.	.	.	**10·7**
18	.	.	.	1·3	2·2	4·6	.	11·3	.	.	.	2·3
19	7·0*	.	.	.	1·7	.	22·7	.	.	.	12·8	2·2
20	9·0	.	.	.	7·2	.	**70·1**	6·2	.	.	.	.
21	0·4	0·3	.	.	.	**19·5**	.	.	.	.	.	.
22	.	11·4*	1·5	.	.	.	.	.	.	.	0·1	.
23	.	.	.	16·9	5·0	.	.	.	4·2	.	0·8	.
24	.	2·1*	.	4·0	**14·5**	.	.	3·4	.	.	4·7	.
25	0·4*	.	.	.	8·2	.	.	15·0	.	3·2	.	.
26	9·4*	.	.	3·9	12·5	0·3	.	3·7	.	.	9·4	.
27	**14·4***	.	.	9·9	.	4·1	.	.	.	.	.	.
28	4·3*	.	.	.	4·8	.	.	0·7	.	.	.	0·2*
29	6·2		.	15·2	.	7·0	.	.	.	.	.	3·7*
30	0·8		.	6·1	.	.	.	.	8·6	1·4	.	4·1*
31	0·5		**23·1**		.		.	3·5		.		0·7*
M. S.	**59**	**50**	**53**	**135**	**73**	**43**	**134**	**61**	**41**	**68**	**81**	**48**

Godišnja suma = 846 mm

III Tabela svakodnevnih opažanja vodenih taloga

№ 545 Brestovačka Banja № 930 r. Timok

Dan	Januar	Februar	Mart	April	Maj	Juni	Juli	Avgust	Septembar	Oktobar	Novembar	Decembar
1	.	.	3·3	25·3	.	.	.	.	.	.	.	.
2	.	.	**21·0**●	20·0*	10·0	.	11·2	5·0	3·2	**22·0**	.	.
3	.	.	.	2·0	**7·2**	.	.	.	.	.	10·0	.
4	.	5·4*	.	6·5	.	.	12·0	.	2·1	.	**11·0**	8·2
5	.	6·3*	.	.	4·0	.	.	.	**10·0**	3·0	10·0	.
6	.	.	16·4	.	.	.	.	4·0	.	10·0	8·0	1·2
7	4·2	.	.	.	2·0	.	10·0	.	3·0	12·0	9·0	1·0
8	3·1	.	.	.	.	.	.	5·0	.	.	2·0	.
9	2·1	.	.	.	.	.	9·0	.	.	8·0	.	.
10	.	.	.	.	.	.	.	.	.	10·0	.	.
11	.	**14·0***	.	6·3	.	.	.	.	1·0	3·0	8·0	.
12	.	.	.	20·1	.	.	11·0	.	.	1·0	5·0	0·6
13	.	.	.	3·0	.	.	.	.	2·0	.	.	.
14	.	.	.	9·0	.	.	.	4·0	.	1·0	.	2·0
15	.	.	.	8·3	.	.	8·0	.	.	.	4·0*	.
16	.	.	.	1·5	.	**20·0**	.	.	.	.	.	9·2
17	.	.	.	8·0	.	19·0	.	.	.	.	.	4·3
18	.	.	.	.	10·0	.	10·0	.	.	.	10·0	4·0
19	.	.	.	.	.	10·0	8·0	.	.	.	.	.
20	.	.	.	.	.	.	**20·0**	.	9·0	.	.	.
21	.	7·0	.	2·3	.	.	.	.	.	.	.	.
22	.	.	.	10·0	4·1	.	.	.	.	.	.	.
23	.	.	.	11·0	14·0	.	.	8·0	.	5·0	**11·0**	.
24	.	6·2	.	13·0	15·0	.	.	**15·2**	.	4·0	.	.
25	.	.	.	.	11·0	10·0	.	10·5	.	.	10·0	.
26	.	.	.	17·0	**17·2**	.	.	.	.	.	1·0	.
27	.	.	.	.	.	.	.	5·0	.	.	1·0	.
28	.	.	.	**26·0**	.	.	.	.	.	2·0	.	8·0*
29	4·3*	.	.	.	.	12·0	.	7·0	.	.	.	**12·0***
30	**10·4***	.	.	.	.	5·0	.	.	2·0	0·5	.	1·0*
31	.	.	.	.	.	.	.	.	.	0·5	.	.
M. S.	**24**	**39**	**41**	**189**	**95**	**76**	**99**	**64**	**32**	**82**	**100**	**52**

Godišnja suma = 893 mm

№ 546 Metovnica № 558 r. Timok

Dan	Januar	Februar	Mart	April	Maj	Juni	Juli	Avgust	Septembar	Oktobar	Novembar	Decembar
1	.	.	.	4·1	.	.	24·5	.	.	16·2	.	.
2	.	0·1*	2·7	26·2	.	.	5·3	.	.	42·8	.	.
3	.	.	**31·5**●	9·6	7·0	.	9·8	9·9	5·7	12·1	.	.
4	.	.	.	29·6	21·2	.	.	.	.	.	31·9	3·0
5	.	.	.	0·8	.	.	.	.	**42·2**	2·4	18·2	**58·4**
6	.	.	2·3	0·4	1·8	.	.	0·8	.	.	**43·2**	.
7	.	2·0	12·2	.	.	.	.	2·1	.	18·2	25·3	11·0
8	.	1·4	.	.	2·2	.	.	0·2	.	16·4	25·1	2·8
9	.	2·3	.	.	.	.	.	.	.	.	.	.
10	.	**36·5**●	.	.	0·9	.	.	1·5	.	.	.	.
11	.	1·8●	5·3	.	.	.	1·4	.	.	**52·2**	.	.
12	.	17·0*	.	7·3	.	.	6·6	.	.	.	.	.
13	.	14·3*	.	37·4	.	1·2	.	.	2·2	8·2	15·4	1·0
14	2·0*	0·5*	.	1·5	.	.	.	.	5·2	.	.	2·7
15	.	.	.	12·0	.	.	.	.	.	1·6	.	.
16	.	.	1·6	23·7	.	.	.	.	.	.	16·2*	.
17	9·8*	.	.	1·3	.	**31·0**	.	.	.	.	.	10·2
18	.	.	.	24·0	3·7	11·8	52·8	2·2	.	.	3·3	6·7
19	14·6*	.	.	.	**23·8**	.	128·7	.	.	.	20·0	12·5
20	9·8*	.	.	.	2·5	.	13·8	.	.	.	.	0·6
21	4·9	0·4	.	.	.	.	.	.	.	.	.	.
22	.	20·4●	1·8	0·3	.	5·9	.	.	.	.	1·2	.
23	.	.	.	36·1	.	.	.	.	10·3	.	6·1	.
24	.	12·0*	.	30·8	18·0	.	.	33·8	.	.	18·6	.
25	0·3*	.	.	28·4	17·1	.	.	29·2	.	4·5	.	.
26	20·5*	.	.	.	21·0	.	.	10·4	.	3·0	22·1	.
27	**27·7***	.	.	26·5	.	.	.	.	.	.	.	.
28	12·0*	.	.	.	14·2	.	.	.	.	.	.	.
29	3·2	.	.	**46·8**	.	.	.	.	.	.	.	18·8*
30	.	.	.	4·6	.	.	.	.	.	.	.	27·9*
31	8·7	.	.	.	2·3	.	.	**42·6**	.	.	.	1·5*
M. S.	**114**	**109**	**57**	**351**	**136**	**50**	**243**	**136**	**66**	**178**	**247**	**157**

Godišnja suma = 1844 mm

№ 547 Zaječar № 559 r. Timok

Dan	Januar	Februar	Mart	April	Maj	Juni	Juli	Avgust	Septembar	Oktobar	Novembar	Decembar
1	.	.	.	2·2	.	.	.	.	0·4	9·3	.	.
2	.	.	**9·0**	16·6	3·6	.	**17·8**	0·3	7·4	4·3	.	.
3	.	.	8·4*	0·7	9·8	.	1·2	4·6	2·3	.	10·8	.
4	.	.	.	7·3	10·8	.	1·9	.	0·6	.	18·5	**17·7**
5	.	.	.	3·8	2·0	.	4·3	.	**28·2**	.	11·9	16·6
6	.	0·3	4·0	.	.	.	2·1	0·8	.	14·3	20·0	0·3
7	.	3·5	2·3	.	.	.	.	3·8	.	2·0	**25·0**	6·5
8	.	.	.	.	.	.	.	0·6	.	5·3	0·5	.
9	.	15·0*	.	.	.	.	0·3	13·6	.	2·5	.	.
10	.	5·6●	.	.	.	.	12·3	.	.	**20·0**	.	.
11	.	.	.	3·0	.	.	2·4	.	.	.	.	.
12	.	**18·4**●	.	8·2	.	.	.	.	.	3·2	8·3	.
13	1·0*	1·2*	.	6·3	.	.	.	.	4·2	.	.	.
14	1·6*	.	.	1·9	.	.	.	.	.	9·5	.	2·5
15	.	.	.	15·2	.	.	7·8	.	.	.	8·2●	.
16	.	.	2·0	1·3	.	.	.	.	.	.	0·5	.
17	1·8*	.	.	5·3	.	**56·0**	8·6	4·2	.	.	.	6·6
18	0·7*	.	.	.	.	1·0	.	.	.	.	10·3	5·2
19	5·7*	.	.	.	9·6	.	13·5	1·8	.	.	.	0·3
20	6·0*	.	.	.	.	.	3·2	.	.	.	0·8	.
21	.	9·8*	.	.	.	.	.	.	.	.	0·8	.
22	.	0·4*	.	6·0	0·6	2·3	.	.	.	.	2·0	.
23	.	2·8	.	**33·8**	0·8	.	.	**40·4**	21·0	.	8·0	.
24	.	4·2*	.	4·3	6·2	.	.	8·6	.	.	3·3	.
25	1·4*	.	.	10·4	**43·0**	0·2	.	22·0	.	2·5	3·1	.
26	**9·8***	.	.	11·8	.	0·8	.	16·7	.	.	1·8	.
27	9·5*	.	.	.	1·1	.	.	0·3	.	.	.	0·3*
28	1·6	.	.	3·0	.	.	.	.	.	.	0·2*	0·5*
29	7·5	.	.	9·4	4·5	3·2	.	.	.	1·0	4·0*	4·0*
30	3·5	.	.	.	.	24·5	.	0·3	14·0	.	.	7·8*
31	.	.	.	.	.	.	.	.	.	.	.	.
M. S.	**50**	**61**	**26**	**151**	**92**	**88**	**75**	**118**	**78**	**74**	**138**	**68**

Godišnja suma = 1019 mm

№ 548 Salaš № 560 r. Timok

Dan	Januar	Februar	Mart	April	Maj	Juni	Juli	Avgust	Septembar	Oktobar	Novembar	Decembar
1	.	.	.	12·5	.	.	5·0	.	.	.	.	.
2	.	.	**26·0**	**26·0**	4·8	.	10·0	.	4·0	11·5	.	.
3	.	.	.	6·5	15·7	.	.	.	5·5	18·2	.	.
4	.	.	.	7·4	.	.	.	.	.	.	16·3	.
5	.	.	.	.	.	.	.	.	7·0	.	27·3	**37·3**
6	.	.	15·0	.	.	.	.	.	.	.	25·2	.
7	.	.	.	.	.	.	.	.	.	14·5	30·5	15·5
8	.	.	.	.	.	.	.	.	.	4·2	37·2	.
9	.	15·0	.	.	.	.	.	.	.	5·6	.	.
10	.	.	.	.	.	.	**12·3**	.	.	**22·1**	.	.
11	.	17·0*	.	6·8	.	.	4·7	.	.	3·0	.	.
12	.	12·0*	.	.	.	.	.	.	.	.	.	.
13	.	.	.	16·5	.	.	.	.	.	.	8·5	.
14	.	.	.	10·0	.	.	.	.	.	.	.	3·5
15	.	.	.	18·0	.	.	.	.	.	3·7	.	9·5
16	.	.	1·0	2·4	.	**16·5**	.	.	.	.	9·3	.
17	.	.	.	3·5	.	4·8	.	.	.	.	.	.
18	.	.	.	.	.	.	.	.	.	.	.	5·3
19	.	.	.	.	.	.	.	.	.	.	12·5	.
20	.	.	.	.	.	.	.	.	.	.	.	.
21	15·0	**26·0**	.	.	.	.	.	.	.	.	.	.
22	.	.	.	.	.	.	.	.	.	.	.	.
23	.	9·0	.	25·5	.	.	.	12·1	**25·5**	.	.	.
24	.	.	.	17·5	.	.	.	**40·0**	.	.	**38·3**	.
25	3·5*	.	.	11·0	**21·0**	.	.	24·3	.	.	.	.
26	14·0*	.	.	17·0	14·3	.	.	12·5	.	1·0	3·0●	.
27	**18·0***	.	.	20·0	11·0	.	.	8·5	.	.	.	.
28	15·0*	.	.	8·5	17·0	.	.	.	.	.	.	.
29	.	.	.	18·5	.	.	.	.	.	.	2·0*	3·2*
30	4·5	.	.	2·8	.	2·3	.	.	.	.	.	3·3*
31	2·0	.	.	.	.	.	.	.	.	.	.	9·2
M. S.	**72**	**79**	**42**	**230**	**84**	**24**	**32**	**97**	**42**	**84**	**210**	**87**

Godišnja suma = 1083 mm

III Tabela svakodnevnih opažanja vodenih taloga

№ 549 Zamet № 561 Jadr. More

Dan	Januar	Februar	Mart	April	Maj	Juni	Juli	Avgust	Septembar	Oktobar	Novembar	Decembar
1	1·0	0·7	2·1	.	.	.	8·1	1·3	.	1·2	.	.
2	.	5·9	.	.	.	2·7	.	11·2	.	.	.	5·4
3	.	1·4	.	.	7·0	.	.	0·8	.	.	1·3	28·4
4	.	.	.	**27·5**	.	.	.	9·4	.	.	.	13·1
5	.	0·2	36·1	.	3·4	.	.	0·2	.	1·5	.	.
6	2·3	18·6	34·7	.	.	.	.	.	.	22·8	.	32·8
7	6·8	14·8	7·8	.	0·5	.	0·9	.	.	12·0	7·8	6·9
8	1·2	0·2	13·2	1·1	.	.	2·1	.	.	**35·3**	0·1	25·4
9	.	45·9	40·3	.	.	.	12·3	.	.	31·7	.	2·3
10	.	.	**70·5**	.	.	.	0·4	.	.	0·4	1·1	11·4
11	.	.	8·6	3·8	.	.	26·5	1·1	**157·1**	.	**67·8**	14·1
12	.	17·1	0·3	12·3	.	.	.	.	72·5	.	9·4	29·8
13	.	.	30·9	0·9	0·3	.	.	.	20·3	.	.	2·5
14	.	1·1	2·3	15·1	**16·7**	0·4	1·5	**23·6**	.	.	6·5	43·4
15	.	.	17·5	15·4	.	.	.	.	62·2	.	13·2	34·3
16	4·2*	.	.	1·1	.	23·2	.	.	1·9	.	.	**84·3**
17	1·7*	.	.	14·1	.	**65·1**	1·2	22·3	6·6	.	2·6	5·4
18	6·0●*	**73·3**	.	2·9	.	1·2	10·3	.	1·7	.	62·4	.
19	1·2	.	6·9	.	.	31·5	6·7	.	22·8	.	17·4	.
20	25·7	.	.	4·3	.	9·6	.	.	21·0	.	12·5	.
21	8·9	2·8	22·9	.	.	.	.	12·2	.	.	8·3	.
22	.	0·5	10·5	11·8	2·1	.	.	20·7	6·2	.	.	.
23	.	18·0	18·2	.	.	.	.	0·7	38·2	6·6	3·3	.
24	.	9·0	3·2	.	.	.	.	.	56·3	18·6	.	.
25	4·4*	.	14·5	16·4	.	.	.	.	3·2	32·3	7·7	.
26	**35·5***	0·7	.	.	.	1·2	**30·2**	.	.	.	1·2	.
27	16·5	14·4	0·2	1·5	.	0·6	12·7	2·1	.	0·5	.	.
28	30·7	.	30·4	11·4	.	.	.	.	.	0·8	.	.
29	22·8		21·3	0·9	.	0·9	2·2	.	.	0·1	.	.
30	0·3		67·4	.	.	1·4	.	.	.	23·8	.	.
31	4·2		.		.		0·3	14·2		0·1		.
M. S.	**173**	**225**	**460**	**141**	**30**	**138**	**115**	**120**	**470**	**188**	**223**	**340**

Godišnja suma = 2623 mm

№ 550 Hreljin № 563 Jadr. More

Dan	Januar	Februar	Mart	April	Maj	Juni	Juli	Avgust	Septembar	Oktobar	Novembar	Decembar
1	0·5	.	5·5	2·0	.	.	13·5	0·5	.	.	.	.
2	.	.	.	.	.	1·8	.	6·8	.	.	25·0	14·4
3	.	1·5	.	.	4·3	0·4	.	0·2	.	.	.	70·5
4	.	.	.	28·8	.	.	.	0·4	.	.	.	19·4
5	.	0·5	24·2	0·5	9·2	.	.	.	.	1·5	.	.
6	6·8	12·4	30·0	.	0·3	.	.	.	.	**65·5**	7·8	39·8
7	9·5	.	4·2	.	.	.	.	.	.	16·3	.	8·5
8	9·8	0·4	15·5	.	.	.	.	.	.	37·8	.	28·7
9	.	20·0	28·6	.	.	.	9·6	.	.	5·2	.	.
10	.	.	55·2	.	.	1·3	.	.	.	.	9·3	14·2
11	.	.	17·1	4·0	.	.	**36·7**	0·5	64·3	.	53·7	27·8
12	.	27·9	.	22·0	.	.	.	.	**67·5**	.	1·8	**108·4**
13	.	.	25·8	8·0	.	.	.	.	9·7	.	4·6	37·2
14	.	2·3*	1·4	10·1	**11·2**	.	.	.	1·5	.	17·0	55·4
15	.	.	13·1	**35·2**	.	.	.	**22·7**	32·3	.	36·6	15·5
16	4·6*	.	.	4·8	.	5·4	.	.	3·7	.	.	43·4
17	4·8*	1·6	.	21·2	.	**53·6**	.	15·6	.	.	0·3	13·6
18	.	**45·0●***	.	0·8	.	.	1·9	.	2·6	.	**55·2**	5·2
19	7·6	.	.	.	.	1·5	12·0	.	7·5	.	8·0	.
20	**51·6**	.	.	7·5	.	16·8	0·5	.	41·0	.	9·5	.
21	1·0	2·2	14·6	.	.	0·8	.	14·3	5·2	.	6·2	.
22	.	.	34·0	16·5	0·4	.	.	22·4	.	.	.	.
23	.	12·6*	13·6	.	1·9	.	.	12·2	32·3	5·3	3·5	.
24	.	16·0	2·1	.	.	.	.	4·1	11·2	22·1	.	.
25	1·3*	.	17·4	16·8	.	.	.	0·5	1·6	18·0	9·5	.
26	14·5*	1·6	.	.	.	0·6	.	.	.	.	.	.
27	.	17·0	2·3	.	.	.	4·2	0·8	.	.	.	.
28	15·0	1·7	39·8	23·0	.	.	.	.	.	.	.	.
29	42·0		17·8	13·1	.	1·0	5·8	.	.	.	.	.
30	0·8		**100·3***	.	.	0·5	.	.	.	15·0	.	.
31	7·0		1·0		.		0·2	16·0		0·5		.
M. S.	**177**	**163**	**464**	**214**	**27**	**84**	**84**	**117**	**280**	**187**	**248**	**502**

Godišnja suma = 2547 mm

№ 551 Trsat № 564 Jadr. More

Dan	Januar	Februar	Mart	April	Maj	Juni	Juli	Avgust	Septembar	Oktobar	Novembar	Decembar
1	2·5	0·5	.	.	.	.	5·3	.	.	.	.	.
2	.	2·5	.	.	.	6·2	.	11·5	.	.	1·3	9·5
3	.	0·5	0·2	.	4·1	.	.	3·8	.	.	.	39·9
4	.	.	.	**25·5**	.	.	.	5·3	.	.	.	13·1
5	.	0·9	19·5	0·2	6·2	.	.	.	.	4·5	.	.
6	1·0	8·0	22·4	.	0·1	.	.	.	.	31·2	.	38·7
7	7·0	11·5	.	.	.	.	.	.	.	11·1	5·7	7·1
8	2·2	.	16·7	2·1	.	.	.	.	.	**32·2**	.	26·2
9	.	35·1	26·4	.	.	.	**22·7**	.	.	9·1	.	3·2
10	.	.	**63·4**	.	.	.	0·6	.	.	.	5·9	11·1
11	.	.	6·3	2·8	.	.	17·6	1·7	61·2	.	**77·8**	14·8
12	.	22·2	.	21·2	.	.	.	.	**68·5**	.	16·8	**57·6**
13	.	.	27·3	2·3	.	.	.	14·2	.	.	.	2·4
14	.	1·5	2·7	13·5	**12·5**	.	.	.	.	.	7·7	46·0
15	.	.	18·5	24·3	.	.	.	**30·9**	38·7	.	16·3	37·4
16	2·4*	.	.	4·4	.	20·8	.	.	3·7	.	.	52·0
17	4·1	.	.	11·9	.	**49·7**	.	15·4	.	.	0·9	5·1
18	3·8	**54·5**	.	0·2	.	.	4·4	.	1·9	.	45·8	.
19	2·4	.	3·0	.	.	10·4	9·3	.	11·9	.	12·3	.
20	27·2	.	.	4·8	.	8·6	0·2	.	24·4	.	8·4	.
21	.	3·6	12·8	.	.	0·4	.	2·7	.	.	6·7	.
22	.	1·3	5·0	10·1	5·8	.	.	21·6	5·6	.	2·6	.
23	.	9·3	10·3	.	0·5	.	.	.	28·4	24·4	0·3	.
24	.	10·5	2·8	.	.	.	.	.	42·4	25·3	.	.
25	1·0*	5·4	12·9	13·6	.	0·2	.	1·6	4·1	25·7	4·5	.
26	**33·0***	.	.	.	.	0·5	17·1	2·5	.	.	2·4	.
27	6·7	9·9	3·6	.	0·2	.	6·1	3·1	.	.	.	.
28	32·6	3·5	28·1	8·9	0·1	.	.	.	.	.	.	.
29	23·2		14·1	0·4	.	.	2·1	.	.	.	.	.
30	0·5		62·1	.	.	14·4	.	.	.	16·2	.	.
31	4·4		.		.		.	15·2		.		.
M. S.	**154**	**181**	**358**	**146**	**30**	**111**	**85**	**115**	**305**	**180**	**215**	**364**

Godišnja suma = 2244 mm

№ 552 Sušak Grobn. polje № 899 Jadr. More

Dan	Januar	Februar	Mart	April	Maj	Juni	Juli	Avgust	Septembar	Oktobar	Novembar	Decembar
1	1·4	7·0	5·0	.	.	.	.	6·4	.	.	.	.
2	.	3·2	.	.	1·0	.	.	10·0	.	.	.	133·0
3	.	.	0·2	3·2	4·1	5·0	.	4·2	.	.	.	90·1
4	.	.	5·0	17·6	3·5	.	.	1·0	.	.	2·0	11·2
5	.	4·5	**61·5**	0·2	2·0	.	.	.	.	11·4	.	.
6	10·2	**60·6**	34·1	.	0·7	.	.	.	.	24·3	5·7	50·0
7	0·1	0·9	1·4	.	.	.	.	.	.	22·0	4·0	81·0
8	4·5	32·0	26·8	.	.	.	5·3	.	.	32·2	.	110·4
9	.	2·7	41·8	.	.	0·3	10·0	.	.	4·0	6·0	23·4
10	.	.	52·4	.	.	.	1·1	2·0	0·4	.	**73·0**	23·3
11	.	35·0	4·0	18·3	.	.	**18·8**	.	**126·0**	.	52·3	64·4
12	.	13·5	16·8	2·8	.	0·6	0·8	.	17·0	.	.	84·0
13	.	.	14·8	1·0	6·2	.	.	.	3·3	.	.	83·0
14	.	.	28·0	18·3	9·1	.	.	.	8·5	.	59·6	19·0
15	.	.	.	**26·0**	.	.	.	**35·2**	43·0	.	14·0	**141·2**
16	6·2*	.	.	.	.	**52·4**	.	7·0	.	3·0	.	20·2
17	2·5●*	22·0	.	4·9	.	0·6	4·0	11·2	0·3	.	40·6	14·0
18	7·4●*	24·2	8·0	2·0	.	17·2	.	.	4·0	.	21·0	.
19	18·9	.	.	2·0	.	6·0	2·0	.	56·0	.	57·0	.
20	**41·2**	.	.	.	.	5·9	.	3·0	3·2	.	69·0	.
21	.	10·0	20·0	10·0	.	.	.	22·2	18·6	.	.	.
22	.	.	12·3	1·0	**16·7**	.	.	10·0	11·0	.	17·2	.
23	.	31·3●*	5·8	.	.	.	.	0·3	24·0	**54·0**	.	.
24	.	.	12·3	15·5	.	.	.	1·0	.	48·2	.	.
25	8·5●*	0·5	1·0	.	.	0·4	4·2	.	.	14·2	36·5	.
26	30·0*	9·0	.	.	.	17·6	2·1	.	.	.	4·1	.
27	36·6	22·9	20·4	4·3	.	.	6·7	.	.	4·0	.	0·1*
28	12·3	2·0	27·5	5·1	.	.	.	.	.	.	.	.
29	23·1		40·4	5·4	.	5·2	5·7	.	.	9·0	.	0·2*
30	1·0		17·2	.	.	10·4	.	9·0	.	28·2	.	.
31	.		.		.		.	5·0		.		.
M. S.	**204**	**281**	**457**	**138**	**43**	**122**	**59**	**128**	**315**	**255**	**462**	**949**

Godišnja suma = 3413 mm

III Tabela svakodnevnih opažanja vodenih taloga

№ 553 Sušak № 565 Jadr. More

Dan	Januar	Februar	Mart	April	Maj	Juni	Juli	Avgust	Septembar	Oktobar	Novembar	Decembar
1	2·2	0·3	1·7	0·4	.	.	10·6	0·3	.	.	.	.
2	0·2	3·0	.	.	.	1·5	.	8·7	.	.	0·7	5·4
3	.	1·0	.	.	4·4	0·2	.	2·5	.	.	0·5	38·2
4	.	.	.	**23·5**	.	.	.	5·3	.	.	.	5·5
5	.	.	18·5	.	4·7	.	.	.	.	1·5	.	.
6	0·4	4·4	18·6	.	.	.	.	.	.	22·1	.	31·4
7	6·5	11·0	3·8	.	.	.	1·1	.	.	16·4	4·7	6·0
8	1·0	.	10·0	1·2	.	.	0·1	.	.	**27·2**	.	21·8
9	.	35·0	20·1	.	.	.	**25·4**	.	.	10·3	.	2·3
10	.	.	**57·0**	.	.	.	0·9	.	.	.	4·2	4·4
11	.	.	5·0	2·3	.	.	17·6	0·9	**81·6**	.	**64·2**	6·9
12	.	14·8	.	16·0	.	.	.	.	67·2	.	12·2	47·8
13	.	.	22·1	1·3	.	.	.	.	16·5	.	0·6	1·3
14	.	0·6	0·8	10·3	**9·1**	.	0·7	.	.	.	5·0	37·2
15	.	.	14·6	21·4	.	.	.	**37·0**	29·4	.	12·7	21·6
16	3·8	.	.	2·6	.	29·7	.	.	.	.	.	**49·9**
17	2·5	.	.	11·6	.	**46·2**	.	15·7	.	.	0·6	5·0
18	3·0	**50·8**	.	0·7	.	0·2	3·0	.	1·2	.	44·5	.
19	1·9	.	2·3	.	.	9·2	6·9	.	10·6	.	10·5	.
20	22·0	.	.	4·0	.	8·8	0·2	.	25·1	.	4·8	.
21	1·0	2·8	10·3	0·1	.	0·5	.	1·9	.	.	8·7	.
22	.	0·4	2·7	8·3	4·4	.	.	17·7	5·0	.	.	.
23	.	9·2	9·1	.	0·4	.	.	.	27·5	16·3	2·1	.
24	.	11·9	3·1	.	.	.	.	1·2	52·1	15·8	.	.
25	1·3●	.	9·3	12·4	.	.	.	0·7	1·8	21·9	3·5	.
26	21·1●*	0·2	.	.	.	1·4	15·5	1·5	.	.	2·8	.
27	7·4	8·1	.	.	.	0·1	6·4	.	.	.	.	.
28	**34·5**	0·2	23·4	9·5	.	.	.	.	.	.	.	.
29	20·2		13·7	0·3	.	0·9	5·7	.	.	.	.	.
30	0·1		56·6	.	.	6·5	.	.	.	13·1	.	.
31	4·2		.		.		.	13·2		.		.
M. S.	**133**	**154**	**303**	**126**	**23**	**105**	**94**	**107**	**318**	**145**	**182**	**285**

Godišnja suma = 1975 mm

№ 554 Kraljevica № 566 Jadr. More

Dan	Januar	Februar	Mart	April	Maj	Juni	Juli	Avgust	Septembar	Oktobar	Novembar	Decembar
1	0·7	0·2	3·0	.	.	.	5·0	0·6	.	.	.	.
2	0·2	0·4	.	.	.	2·3	.	5·0	.	.	7·0	4·7
3	.	1·8	.	.	3·5	.	.	2·5	.	.	.	56·0
4	.	.	.	25·0	.	.	.	12·0	.	.	.	13·5
5	.	0·2	18·0	1·4	6·0	.	.	0·8	.	1·5	0·3	.
6	1·5	7·0	13·0	.	.	.	.	.	.	**41·0**	.	34·5
7	9·4	6·0	4·5	.	.	.	.	.	.	16·0	6·3	6·7
8	3·4	.	12·5	0·2	.	.	.	.	.	17·7	.	21·5
9	.	28·5	22·4	.	.	.	12·0	.	.	15·6	.	4·2
10	.	.	41·5	.	.	.	0·8	.	.	.	6·5	9·0
11	.	.	8·0	2·8	.	.	**50·0**	1·2	**50·0**	.	43·0	6·5
12	.	18·0	.	19·7	.	.	.	.	**50·0**	.	11·0	**101·0**
13	.	.	16·0	3·6	.	.	.	.	11·0	.	3·0	24·5
14	.	1·5	0·8	11·7	**7·5**	.	.	.	0·4	.	7·0	59·0
15	.	.	8·8	**27·8**	.	.	.	**27·0**	25·0	.	23·6	10·0
16	4·5	.	0·3	3·0	.	13·5	.	.	5·2	.	.	37·5
17	3·0	.	.	12·0	.	**55·0**	.	15·0	.	.	.	5·2
18	3·5	**34·0**	.	0·8	.	.	1·8	.	2·0	.	**49·0**	.
19	2·5	.	.	.	.	2·0	8·5	.	7·5	.	6·6	.
20	**29·5**	.	.	7·0	.	14·0	0·4	.	43·2	.	4·5	.
21	4·5	1·0	13·0	.	.	0·7	.	4·0	0·3	.	5·0	.
22	.	.	27·0	17·0	0·5	.	.	22·0	6·0	.	.	.
23	.	7·5	8·0	.	1·3	.	.	4·0	32·0	6·3	3·0	.
24	.	15·5	2·0	.	.	.	.	3·0	8·6	14·5	.	.
25	1·0*	.	12·4	8·0	.	.	.	.	.	21·0	4·2	.
26	20·0	0·4	.	.	.	1·0	.	.	.	.	4·5	.
27	4·5	14·4	0·8	.	0·6	0·8	5·0	3·5	.	.	.	.
28	26·0	1·0	20·5	12·0	.	.	.	.	.	.	.	.
29	29·0		7·7	2·5	.	1·3	5·0	.	.	.	.	.
30	0·3		**76·0**	.	.	0·6	.	.	.	12·0	.	.
31	6·6		.		.		.	14·5		.		.
M. S.	**150**	**137**	**316**	**155**	**19**	**91**	**89**	**115**	**241**	**146**	**185**	**394**

Godišnja suma = 2038 mm

№ 555 Crikvenica № 567 Jadr. More

1	0·8	0·3	0·9	.	.	.	2·0	3·6	.			
2	0·2	.	.	.	.	1·0	.	7·4	.			
3	0·3	3·8	0·2	.	3·8	0·3	.	1·8	.			
4	.	.	.	24·2	0·3	.	.	.	.			
5	.	0·3	18·0	1·0	**7·8**	.	.	0·2	.			
6	20·2	3·2	12·2	.	0·4	.	.	9·8	0·2			
7	4·0	11·2	9·4	.	.	.	.	.	.			
8	6·2	.	10·8	0·1	.	.	.	.	.			
9	.	**30·2**	19·3	.	.	.	1·2	.	.			
10	.	.	**54·2**	.	.	.	0·2	.	.			
11	.	.	12·0	1·8	.	.	**66·2**	.	25·0			
12	.	15·0	.	5·0	.	.	.	.	**60·5**			
13	.	.	22·0	0·8	.	.	.	.	7·0			
14	.	5·2	0·8	5·0	4·1	.	.	.	.			
15	.	.	12·0	25·0	.	.	.	**34·0**	57·2			
16	7·0	.	0·3	8·0	.	13·8	.	6·7	2·0			
17	2·0	.	.	**33·0**	.	**63·8**	.	13·1	.			
18	5·0	26·0	.	0·3	.	.	1·6	.	3·1			
19	4·8	.	.	.	.	7·8	7·0	.	3·3			
20	28·4	.	.	6·0	.	18·2	.	.	32·0			
21	9·8	0·5	10·4	0·4	.	1·0	.	.	.			
22	0·3	0·3	10·2	14·0	1·7	.	.	30·6	5·7			
23	.	14·0	18·2	0·2	2·0	.	.	18·6	29·0			
24	.	13·0	0·4	.	.	.	.	0·3	58·0			
25	0·4●	.	10·6	11·0	.	0·1	.	0·4	1·7			
26	26·2	.	.	.	.	0·4	.	.	.			
27	10·8	8·4	1·8	.	.	1·4	3·0	.	.			
28	**38·2**	0·8	13·4	8·2	.	.	.	.	.			
29	13·0		17·0	3·0	.	0·6	.	.	.			
30	1·0		37·2	.	.	13·2	.	.	.			
31	8·0		.		.		.	33·1				
M. S.	**187**	**132**	**291**	**147**	**20**	**122**	**81**	**160**	**285**			

№ 556 Novi (Vinodol) № 569 Jadr. More

1	.	.	1·8	.	.	.	.	5·0	.	.	.	.
2	.	1·5	.	.	.	0·5	.	4·5	.	.	1·0	.
3	.	.	.	10·0	4·0	.	.	4·0	.	.	3·0	24·0
4	.	.	.	11·0	1·0	.	.	4·0	.	.	.	20·0
5	.	.	5·0	.	**12·5**	.	.	.	.	10·0	.	.
6	.	8·8	9·0	.	0·5	.	.	5·0	.	**40·0**	.	25·0
7	10·0	1·0	5·0	.	2·0	.	.	.	.	23·0	10·0	17·0
8	.	10·0	13·5	2·6	.	.	5·0	.	.	20·0	.	20·0
9	.	22·0	57·0	.	.	.	.	.	.	7·0	.	.
10	.	.	**89·0**	.	.	.	.	.	.	.	25·0	27·0
11	.	.	12·0	1·0	.	.	**24·0**	.	30·0	.	**67·0**	10·0
12	.	15·0	.	0·4	.	.	.	.	**40·0**	.	2·5	17·0
13	.	.	21·0	2·7	.	.	.	.	23·5	.	.	10·0
14	.	4·5	1·5	1·5	5·0	.	.	.	4·0	.	15·0	14·0
15	.	.	26·5	19·7	.	.	.	30·0	16·0	.	23·0	**40·0**
16	9·0	10·0	3·0	3·5	.	16·0	.	7·0	13·0	8·0	.	37·0
17	4·0	.	.	**53·0**	.	**50·5**	.	**38·0**	.	.	.	12·0
18	3·7	10·0	.	.	.	.	10·0	.	1·6	.	26·0	.
19	6·3	.	.	1·5	.	1·0	5·0	.	1·0	.	5·0	.
20	22·0	.	2·0	3·3	.	0·8	.	.	**40·0**	.	9·0	.
21	16·5	5·0	8·0	.	.	5·2	.	.	.	.	.	.
22	.	5·0	19·0	13·0	12·0	.	.	23·6	3·4	.	.	.
23	.	10·0	.	0·8	4·5	.	13·0	.	**40·0**	2·0	5·0	.
24	.	**30·0**	17·0	.	.	.	3·0	.	13·0	10·0	.	.
25	1·0●	.	13·0	15·0	.	.	.	11·0	1·0	4·0	8·5	.
26	3·0	.	2·1	.	.	.	.	.	0·6	.	7·0	.
27	23·5	1·0	.	.	0·5	.	3·9	.	.	.	.	.
28	**37·0**	1·0	15·0	8·0	.	.	.	.	.	.	.	.
29	9·0		.	5·5	.	.	.	.	.	.	.	.
30	1·0		39·6	.	.	0·8	.	.	.	16·5	.	.
31	8·5		.		.		.	31·0		.		.
M. S.	**155**	**135**	**360**	**153**	**42**	**75**	**64**	**163**	**227**	**141**	**207**	**273**

Godišnja suma = 1995 mm

	Januar	Februar	Mart	April	Maj	Juni	Juli	Avgust	Septembar	Oktobar	Novembar	Decembar
557			**Drinak** № 570								Jadr. More	
	3·0	.	4·1	.	.	.	.	.	.	.	.	.
	1·0	6·0	.	.	.	.	.	34·1	.	.	18·0	7·1
	.	5·0	.	.	20·1	.	.	28·0	.	.	7·2	17·2
	.	.	.	10·0	**30·4**	.	.	6·3	.	.	.	70·2
	.	.	30·0	20·1	20·7	.	.	.	.	27·0	.	.
	2·0	27·2	4·0	.	17·0	.	.	.	.	28·2	.	5·0
	5·4	30·1	3·1	.	14·0	.	.	.	.	35·0	20·4	30·0
	60·1	.	25·0	.	.	.	.	.	.	18·0	8·0	120·0
	.	62·0	**230·4**	.	.	.	.	.	.	20·2	.	42·0
	.	.	13·0	.	.	.	.	.	.	.	30·2	.
	.	.	20·0	.	.	.	**56·2**	6·1	90·2	.	**150·4**	80·0
	.	30·0●	.	.	15·0	.	.	.	108·3	.	100·0	42·0
	.	2·4	30·2	7·4	.	.	.	.	40·0	.	50·2	.
	.	1·2*	10·0	.	.	.	3·0	.	.	.	32·0	60·2
	.	0·1	20·1	**60·0**	.	.	.	45·0	15·0	.	120·4	30·0
	2·1*	.	.	8·0	.	64·0	.	.	.	.	.	**140·0**
	.	.	.	50·0	.	**142·0**	.	**50·3**	.	.	54·2	50·2
	10·0	63·0●	.	10·0	.	42·0	5·2	.	.	.	13·0	.
	30·0	2·0*	.	.	.	15·0	24·0	.	18·2	.	43·0	.
	15·0	.	.	7·1	.	.	.	.	60·4	.	15·0	0·1*
	.	13·0	10·0	.	.	20·0	.	.	.	.	48·0	.
	.	17·2	90·2	3·2	5·1	.	.	40·0	40·1	.	70·0	.
	.	22·4●	45·0	.	3·0	.	.	8·0	70·0	.	1·7	.
	.	**80·1***	20·0	.	.	.	.	.	30·0	15·0	.	.
	5·0*	.	30·0	48·4	.	4·2	.	.	17·0	**185·2**	.	.
	35·0●	.	7·0	.	.	40·0	.	.	.	7·0	38·0	.
	4·0	4·0	.	.	.	.	.	.	.	.	.	0·3*
	65·0	8·0	38·0	10·0	.	.	.	.	.	.	0·2●	0·5*
	38·5		.	40·2	.	.	.	.	.	4·0	.	5·2*
	15·0		190·2	15·0	.	15·0	3·1	.	.	48·2	.	6·3*
	25·2		.		.		4·2	42·4		.		0·3*
M. S.	**316**	**374**	**820**	**289**	**125**	**342**	**96**	**260**	**489**	**388**	**820**	**747**

Godišnja suma = 5066 mm

Dan	Januar	Februar	Mart	April	Maj	Juni	Juli	Avgust	Septembar	Oktobar	Novembar	Decembar
№ 558			**Sv. Mihail** № 571								Jadr. More	
1	.	.	.	6·0	.	.	20·6	3·7	.	.	.	.
2	5·1	.	.	2·0	5·5	.	.	20·3	.	.	.	.
3	4·7	3·0	.	.	5·6	.	.	11·2	.	.	3·4	15·0
4	.	.	1·0●	15·7	8·6	.	.	.	.	.	1·5	.
5	.	.	8·0	8·1	**24·0**	.	.	0·8	.	.	5·1	25·2
6	13·4	.	3·0	.	6·4	.	.	3·6	.	**38·0**	.	9·0
7	4·5●	.	7·4	.	11·0	.	.	.	.	24·0	6·2	17·0*
8	6·0	.	17·0	.	.	.	.	.	.	32·4	.	43·0
9	.	**33·5**	2·0	.	.	.	.	.	.	23·0	.	.
10	.	1·0	40·0	.	.	.	.	.	.	.	1·2	7·2	54·0
11	.	.	**40·7**	.	.	.	**117·7**	.	**55·0**	.	**84·0**	30·0
12	.	17·5●	.	1·0	.	.	1·5	.	51·0	.	22·0*	41·1*
13	.	2·0*	37·0	1·2	.	.	.	.	31·2	.	19·0	3·0
14	.	2·5*	8·1	.	9·5	.	1·5	.	.	.	6·2	47·0
15	.	0·1*	7·1	**33·5**	1·0	.	.	.	30·0	.	65·5	5·0
16	9·0*	.	3·0	.	.	22·1	.	.	15·5	.	.	**63·7**
17	2·0*	.	.	32·0	.	**77·7**	0·5	30·2	.	.	.	24·0●
18	2·0*	16·7●	.	17·0	.	.	4·4	.	2·5	.	26·5	.
19	2·5●	0·1	.	.	.	1·3	16·0	.	.	.	4·2	.
20	25·0	.	.	9·0	.	15·7	.	.	18·7	.	.	.
21	**36·0**	.	32·7	.	.	14·5	.	.	2·5	.	12·2	.
22	.	.	22·0	17·0	2·1	.	.	25·4	11·3	.	.	.
23	.	9·1	10·4	4·5	8·0	.	.	.	44·0	.	15·3	.
24	.	13·2●	1·5	.	.	.	.	.	11·7	4·6	.	.
25	3·0*	.	33·3	20·1●	.	3·5	.	2·6	7·4	17·2	6·0●	.
26	12·0*	.	10·3	.	.	.	.	.	.	.	18·2	.
27	6·0*	.	0·5●	.	4·1	.	6·7	.	.	.	.	1·7*
28	28·0	.	23·0	**33·5**●	.	.	.	.	.	.	.	1·0*
29	25·0		4·6*	27·5	.	2·0	.	.	.	.	2·0*	1·0*
30	2·5		.	.	.	5·7	.	1·7	.	27·4	.	.
31	16·0		.		.		.	**53·0**		.		.
M. S.	**203**	**99**	**313**	**228**	**86**	**143**	**169**	**153**	**281**	**168**	**305**	**381**

Godišnja suma = 2529 mm

	Januar	Februar	Mart	April	Maj	Juni	Juli	Avgust	Septembar	Oktobar	Novembar	Decembar
559			**Senj** № 572								Jadr. More	
	1·3	1·2	2·5	0·9	.	.	3·6	2·8	.	0·4	.	.
	1·7	.	.	.	1·5	.	.	18·2	.	.	0·3	0·3
	1·5	1·7	.	.	4·0	.	.	7·2	.	.	2·7	13·5
	0·9	.	.	17·2	3·7	.	.	.	.	.	.	16·9
	.	.	4·0	0·9	**11·3**	.	.	2·4	.	0·4	.	.
	14·0	.	3·2	.	2·7	.	.	.	.	**35·4**	.	16·1
	2·8	3·3	4·5	.	6·2	.	.	.	.	25·9	5·5	8·7
	5·3	.	3·6	.	.	.	.	.	.	25·8	.	35·6
	0·4	19·5	14·4	.	.	.	0·8	.	.	13·3	.	.
	.	.	5·9	.	.	.	.	0·4	.	.	8·5	20·1
	.	.	13·6	0·3	.	.	**72·2**	.	**66·3**	.	**76·5**	18·4
	.	10·8	.	.	.	.	.	.	64·3	.	13·6	33·4
	.	5·2	31·1	2·3	.	.	.	.	32·4	.	8·5	.
	.	1·2	5·0	1·7	3·2	.	.	.	.	.	.	30·4
	.	.	6·9	**36·6**	0·5	.	.	0·5	46·1	.	64·4	5·7
	5·3	.	2·3	.	.	17·0	.	.	7·9	.	.	**61·2**
	3·2	.	.	19·9	.	**65·9**	0·2	15·2	.	3·2	.	11·5
	3·5	22·2	.	7·9	.	.	3·7	.	1·8	.	17·6	.
	4·5	3·2	.	.	.	9·9	9·2	.	.	.	3·8	.
	5·0	.	.	2·5	.	1·3	.	.	27·8	.	1·8	.
	6·7	1·6	22·6	.	.	.	.	1·3	2·9	.	1·4	.
	.	.	13·5	12·4	1·1	.	.	**25·6**	7·4	.	.	.
	.	6·9	27·8	.	7·4	.	.	.	30·7	0·2	5·8	.
	.	**50·2**	.	.	.	.	.	.	8·7	.	.	.
	3·8*	.	15·2	13·8	.	1·2	.	0·5	4·4	.	3·9	.
	.	.	0·7	.	.	.	.	.	.	.	27·4	.
	.	0·5	.	.	1·9	.	4·9	.	.	3·2	.	0·5*
	25·8	0·3	42·2	17·5	.	.	.	.	.	.	.	.
	8·1		3·3	16·5	.	0·8	.	.	.	.	.	.
	1·5		**62·2**	.	.	6·3	.	1·8	.	18·3	.	.
	12·1		0·6		.		.	19·2		.		.
M. S.	**107**	**128**	**285**	**150**	**44**	**102**	**95**	**95**	**301**	**126**	**242**	**272**

Godišnja suma = 1947 mm

	Januar	Februar	Mart	April	Maj	Juni	Juli	Avgust	Septembar	Oktobar	Novembar	Decembar
№ 560			**Biljevine** № 573								Jadr. More	
1	.	.	4·4	.	.	.	6·4	.	.	.	.	.
2	9·3	.	.	.	.	.	.	32·0	.	.	.	0·3
3	10·2	.	.	.	5·0	.	.	3·6	.	.	3·6	18·8
4	.	.	.	9·5	**10·2**	.	.	.	.	.	.	15·5
5	.	.	3·2	12·0	8·0	.	.	.	.	.	.	.
6	3·4	.	.	.	9·9	.	.	.	.	**30·5**	.	17·1
7	5·6	9·5	2·4	.	8·7	.	.	.	.	14·7	7·2	12·1
8	20·6	.	11·0	.	.	.	.	.	.	16·2	.	13·7
9	.	16·5	2·5	.	.	.	.	.	.	9·2	.	.
10	.	.	**46·5**	.	.	.	.	.	.	.	10·2	5·2
11	.	.	23·0	.	.	.	**63·3**	.	**80·2**	.	**69·5**	34·8
12	.	9·5	.	.	.	.	.	.	79·8	.	16·4	34·0
13	.	1·6	43·8	.	.	.	.	.	18·4	.	7·2●	11·8
14	.	2·0	4·0	.	5·0	.	.	.	.	.	6·8	43·5
15	.	.	7·1	**53·2**	.	.	.	.	18·8	.	46·5	6·2
16	5·0*	.	.	.	.	12·7	.	.	10·2	.	.	**62·0**
17	.	24·7●	.	18·2	.	**97·6**	.	15·1	.	0·6	.	27·2
18	.	1·8	.	8·2	.	.	9·2	.	4·3	.	10·5	.
19	13·4	.	.	.	.	.	4·3	.	.	.	9·2	.
20	12·3	.	.	2·7	.	19·2	.	.	32·6	.	2·0	.
21	11·5	.	32·5	.	.	9·8	.	.	10·3	.	.	.
22	.	.	17·8	12·9	.	.	.	**37·2**	20·7	.	.	.
23	.	6·3●	12·8	.	9·0	.	.	.	25·0	.	15·1	.
24	.	**26·8**	.	.	.	.	.	.	5·2	.	.	.
25	.	.	16·6	16·1	.	.	.	.	.	27·2	5·6	.
26	13·9●	.	.	.	.	.	.	.	.	.	32·2	.
27	3·8	2·9	.	.	.	.	2·4	.	.	2·2	.	2·1*
28	**30·7**	.	15·4	19·2	.	.	.	.	.	.	.	3·2*
29	17·8		0·3	.	.	3·4	.	.	.	.	.	.
30	2·2		30·8*	31·8	.	10·0	.	.	.	23·3	.	.
31	3·5		.		.		.	33·2		.		.
M. S.	**163**	**102**	**274**	**184**	**56**	**153**	**86**	**121**	**306**	**124**	**242**	**308**

Godišnja suma = 2119 mm

III Tabela svakodnevnih opažanja vodenih taloga

№ 561 Piškulja № 574 Jadr. More

Dan	Januar	Februar	Mart	April	Maj	Juni	Juli	Avgust	Septembar	Oktobar	Novembar	Decembar
1	2·7	.	5·6	.	.	.	1·8	.	.	.	.	.
2	9·3	.	.	.	.	.	.	**64·4**	.	.	.	.
3	11·4	0·9	1·0	.	5·6	.	.	8·4	.	.	.	38·7
4	2·3	.	.	35·5	11·5	.	.	.	.	.	.	19·0
5	.	.	3·0	6·0	5·4	.	1·7	.	.	.	.	.
6	2·7	.	3·2	.	**11·6**	.	.	.	.	31·0	.	19·8
7	8·5	16·5	1·7	.	.	.	.	.	.	25·5	23·3	.
8	29·9	.	9·9	.	.	.	.	.	.	23·6	.	24·0
9	.	15·7	2·8	.	.	.	.	.	.	15·8	.	.
10	.	.	**109·8**	.	.	.	.	.	.	.	15·7	7·2
11	.	.	24·5	.	.	.	**79·9**	.	135·6	.	116·3	26·2
12	.	16·3	.	.	.	.	.	.	**143·2**	.	25·7	64·7
13	.	3·0	72·5	8·8	.	.	.	.	33·0	.	3·1	2·0
14	.	.	5·6	.	5·7	.	.	.	.	.	.	66·5
15	.	.	13·5	**57·6**	.	.	.	.	24·4	.	**117·5**	13·3
16	24·7	.	2·5	.	.	19·9	.	.	28·6	.	.	**125·5**
17	13·0	.	.	31·7	.	**138·4**	.	19·5	.	2·1	.	26·0
18	3·0	35·9	.	8·3	.	.	3·0	.	1·3	.	18·9	.
19	12·5	.	.	.	.	.	.	.	.	.	8·5	2·4
20	11·7	.	.	3·5	.	16·8	.	.	29·5	.	3·4	.
21	4·6	.	39·5	.	.	13·0	.	.	3·7	.	1·2	.
22	.	.	31·4	20·3	5·5	.	.	50·5	13·3	.	.	.
23	.	10·5	16·0	.	6·2	.	.	.	62·5	.	21·8	.
24	.	**65·5**	.	14·0	.	.	.	.	8·4	3·5	.	.
25	.	.	35·9	.	.	.	.	2·0	7·7	34·6	7·5	.
26	29·7	.	.	.	.	.	.	.	.	.	49·2	.
27	9·2	4·0	.	.	.	.	3·4	.	.	3·1	.	.
28	**48·3**	.	15·5	37·0	.	.	.	.	.	.	.	.
29	21·2		2·0	11·9	.	1·0	.	.	.	.	.	.
30	1·3		.	.	.	8·5	.	1·2	.	**40·9**	.	.
31	7·7		.		.		.	30·6		.		.
M. S.	**254**	**168**	**396**	**235**	**52**	**198**	**90**	**177**	**491**	**180**	**412**	**435**

Godišnja suma = 3088 mm

№ 562 Jablanac № 861 Jadr. More

Dan	Januar	Februar	Mart	April	Maj	Juni	Juli	Avgust	Septembar	Oktobar	Novembar	Decembar
1	.	.	14·1	.	.	.	.	1·4 3·6	.	.	.	.
2	14·2	.	.	.	.	.	.	3·12	.	.	.	8·2
3	0·3	.	.	.	.	7·8	.	.	.	.	.	23·4
4	11·4	7·6	8·3	11·9	.	.	.	.	.	.	.	13·9
5	0·5	.	12·8	12·9	.	.	.	.	.	.	.	.
6	7·8	.	16·3	.	.	.	.	.	.	.	.	23·1
7	.	6·2	6·4	.	.	.	.	.	.	.	12·4	14·4
8	.	.	3·4	.	.	.	.	.	.	.	.	3·7
9	0·9	13·4	26·3	.	.	.	6·9	.	.	.	.	13·4
10	.	.	**34·7**	.	.	.	3·1	.	.	.	27·3	.
11	.	6·5	27·0	.	.	.	8·3	.	**84·7**	.	**43·5**	26·4
12	.	12·7	.	.	.	.	.	.	79·3	.	14·4	33·1
13	.	.	14·7	14·6	.	.	.	.	14·2	.	8·2	44·4
14	.	.	11·4	.	**8·1**	.	.	.	12·4	.	.	23·6
15	21·0	.	18·1	**29·4**	.	34·3	.	.	.	.	22·2	.
16	23·0	.	0·2	.	.	**40·1**	.	6·5	.	.	.	**97·3**
17	.	.	.	.	.	.	.	.	.	.	.	41·1
18	**28·0**	11·0	.	6·3	.	3·7	6·2	.	.	.	6·3	.
19	.	.	.	.	.	4·2	4·2	.	6·3	.	.	.
20	.	.	.	.	.	.	.	.	15·2	.	7·1	.
21	.	.	13·1	.	.	.	.	3·8	32·4	.	.	.
22	.	.	7·2	15·8	5·6	.	.	9·3	20·1	.	.	.
23	.	**14·2**	3·0	.	.	.	.	.	44·3	.	28·2	.
24	.	6·1	.	.	.	.	.	.	11·7	.	.	.
25	.	.	21·3	10·1	.	.	.	.	.	**31·2**	.	.
26	18·3	.	12·6	.	.	.	.	.	.	.	7·3	.
27	21·4	.	.	.	.	.	**16·3**	.	.	1·3	.	.
28	15·9	.	17·6	14·3	.	.	.	.	.	.	.	.
29	25·9		20·8	.	.	.	.	.	.	.	.	.
30	13·4		12·7	.	.	.	.	.	.	8·3	.	.
31	.		2·1		.		.	.		21·1		.
M. S.	**202**	**78**	**304**	**115**	**14**	**90**	**45**	**49**	**321**	**62**	**177**	**366**

Godišnja suma = 1823 mm

№ 563 Cesarica № 575 Jadr. More

Dan	Januar	Februar	Mart	April	Maj	Juni	Juli	Avgust	Septembar	Oktobar	Novembar	Decembar
1	.	.	6·7	.	.	.	.	4·1	.	.	.	.
2	8·2	.	.	.	.	.	.	9·3	.	3·6	.	4·1
3	4·2	.	0·4	.	12·4	.	.	6·7	.	.	10·2	53·2
4	.	.	.	21·7	0·7	.	.	8·0	.	.	.	8·4
5	.	.	6·2	17·3	9·2	.	.	.	.	.	.	.
6	6·5	9·3	4·5	.	.	.	.	.	.	4·2	.	47·2
7	.	**42·1**	10·6	.	.	.	.	.	.	21·3	15·3	16·9
8	16·3	.	18·0	.	.	.	.	.	.	10·5	.	12·1
9	.	12·9	6·9	.	.	.	0·2	.	.	6·1	.	6·7
10	.	.	47·5	.	.	.	.	.	.	.	21·1	9·0
11	.	.	9·8	3·2	.	.	.	.	**58·3**	.	51·1	27·3
12	.	13·6	.	9·1	.	.	**20·4**	.	46·9	.	27·3	51·6
13	.	.	40·1	**28·8**	.	.	.	.	56·2	.	17·2	.
14	.	.	.	.	**17·4**	.	.	.	.	.	.	**66·7**
15	.	.	9·4	7·5	.	.	.	.	4·5	.	20·3	14·5
16	12·3	.	6·1	.	.	.	8·5	.	.	.	.	52·2
17	6·1	.	.	11·1	.	**59·9**	.	7·4	.	.	.	13·8
18	.	32·4	.	.	.	.	.	.	.	.	**54·3**	.
19	10·5	16·2	.	.	.	.	.	.	.	.	.	.
20	31·0	.	.	9·6	.	33·3	.	.	7·1	.	.	.
21	8·9	.	18·7	.	.	40·0	.	.	0·5	.	.	.
22	.	.	22·3	21·4	0·7	.	.	15·7	16·0	.	.	.
23	.	9·2	9·2	.	.	.	.	6·5	37·9	.	8·2	.
24	.	28·4	8·5	.	.	.	.	.	19·6	14·1	.	.
25	9·2	.	31·4	19·2	.	.	.	.	12·3	9·5	.	.
26	29·6	.	15·0	.	.	0·7	.	.	.	.	11·2	.
27	9·1	1·5	11·4	.	.	20·4	10·2	.	.	.	.	.
28	**45·7**	.	17·0	10·0	.	.	.	.	.	.	.	.
29	13·2		8·2	.	.	11·7	.	.	.	.	.	.
30	5·3		**48·1**	.	.	12·1	.	4·1	.	**31·4**	.	.
31	8·1		.		.		7·4	**36·9**		.		.
M. S.	**224**	**166**	**356**	**159**	**40**	**178**	**47**	**99**	**259**	**101**	**236**	**384**

Godišnja suma = 2249 mm

№ 564 Sušanj № 576 Jadr. More

Dan	Januar	Februar	Mart	April	Maj	Juni	Juli	Avgust	Septembar	Oktobar	Novembar	Decembar
1	.	.	9·5	.	.	.	5·8	14·7	.	.	.	.
2	4·1	.	.	.	.	.	.	7·4	.	4·1	.	11·3
3	.	1·3	.	.	11·2	4·5	.	8·4	.	.	28·4	52·5
4	4·3	.	.	**31·4**	3·0	.	.	1·0	.	.	.	26·2
5	.	.	17·1	16·3	8·1	.	.	.	.	0·5	30·7	.
6	2·1	11·4	21·2	.	7·4	.	.	.	.	.	20·0	25·8●
7	.	**36·7**	7·4	.	.	.	.	.	.	25·1	.	23·3
8	13·7	3·4	19·8	.	.	.	.	.	.	15·9	.	15·9
9	.	13·1	8·6	.	.	.	2·1	.	.	12·7	.	1·7
10	.	.	**63·2**	.	.	.	.	.	.	.	15·6	.
11	.	.	10·0	0·8	.	.	**22·0**	.	9·5	.	**70·8**	53·6
12	.	13·2	.	3·0	.	.	14·0	.	50·4	.	17·3●	44·5
13	.	.	49·5	23·5	.	.	.	.	**54·1**	.	.	.
14	.	1·4*	.	.	**21·9**	.	1·1	.	.	.	9·6	**84·9**
15	.	.	17·3	4·5	.	.	.	.	6·8	.	48·2●	.
16	14·7*	.	7·4	3·8	.	2·8	.	.	.	.	.	82·3
17	.	.	.	24·0	.	**75·2**	7·5	17·8	.	0·8	.	22·5
18	.	29·1●	.	2·6	.	.	.	.	.	.	37·1	.
19	27·1	3·6*	.	1·0	.	.	8·0	.	.	.	.	0·6*
20	40·5	.	.	13·0	.	8·6	.	.	8·9	.	1·8	.
21	6·0	.	26·2	.	.	6·8	.	.	2·4	.	6·7	.
22	.	14·3●	9·1	19·6	.	.	.	22·3	20·3	.	.	.
23	.	18·1	10·0	1·0	3·7	.	.	11·6	39·3	.	10·1	.
24	.	.	2·1	.	.	.	.	.	42·3	19·4	.	.
25	8·7*	0·6	43·2	28·0	.	.	.	.	6·5	15·5	.	.
26	**42·3**	.	22·1	.	.	3·7	.	.	.	.	26·6●	.
27	8·8	.	3·4	.	.	.	13·7	.	.	5·6	.	.
28	28·7	.	15·4	21·2	.	.	.	.	.	1·3	.	.
29	32·1		3·6	17·2	.	1·1	.	.	.	.	.	.
30	22·9		52·3	.	.	38·4	.	3·6	.	**40·5**	.	.
31	12·1		1·6		.		1·5	**39·4**		.		.
M. S.	**268**	**146**	**420**	**211**	**55**	**141**	**76**	**126**	**241**	**141**	**323**	**445**

Godišnja suma = 2593 mm

Januar	Februar	Mart	April	Maj	Juni	Juli	Avgust	Septembar	Oktobar	Novembar	Decembar
65		**Zrmanja** № 922							Jadr. More		
.	.	.	.	.	.	.	6·5	.	.	.	.
.	6·1	.	.	.	.	.	8·2	.	7·5	.	9·4
.	.	5·0	.	.	.	.	.	.	.	.	20·7
.	3·3●	.	5·0	.	.	.	.	.	.	9·3	23·2
.	.	10·2	9·0	**11·1**	.	**13·3**	.	.	.	**22·5**	.
.	.	17·5	.	9·5	.	5·0	.	.	.	.	2·0✳
.	1·0▲	.	.	.	.	2·0	.	.	9·3	.	6·0✳
0·1✳	.	4·0	.	.	.	.	.	.	**15·2**	7·2	4·0
0·2✳	.	11·2	.	5·0	.	.	.	.	.	.	7·5
0·1✳	.	**22·0**	.	2·0	3·0	6·4	.	.	.	6·1	.
0·1✳	5·2●▲	10·4	.	.	.	.	.	7·3	.	14·4	.
0·1✳	4·0	9·1	.	.	.	.	.	.	.	19·3●✳	.
0·3✳	.	11·5	5·7	.	.	.	.	.	.	6·0✳	.
0·4✳	.	10·0	.	1·0	.	.	.	4·7	.	.	23·5
.	4·0✳	14·5	9·3	.	.	2·5	.	.	.	9·2	20·0
5·0●✳	2·0✳	.	6·1	.	.	.	.	9·2	.	10·1	**24·2**
3·0✳	9·4	.	11·4	.	**20·1**	.	**11·2**	.	4·1	4·0	.
3·0●✳	3·2✳	.	10·5	.	.	.	.	5·2	.	15·2	5·2
9·0✳	4·0	.	.	.	.	7·5	.	.	.	.	1·0✳
11·3	.	.	.	.	2·0	.	.	10·4	.	3·1	.
16·4	.	9·0●▲	.	.	.	.	.	7·3	.	.	.
.	6·5	14·3	**14·0**	.	.	.	9·4	4·2	.	7·2	.
13·4	11·3●✳	12·5	.	4·1	.	.	.	**19·5**	5·4	.	.
3·1	**16·5**	14·0	4·2	.	.	.	.	.	.	.	.
4·0	.	16·2●✳	.	2·0	.	.	.	.	.	.	.
.	3·2	14·2	3·5	.	5·0	4·3	.	.	.	15·3	.
.	.	5·0	7·4	1·0	.	.	4·1	.	.	3·0✳	.
7·2	.	9·0	11·1	.	.	.	.	.	.	2·3✳	.
14·3	.	11·0▲	10·5	.	.	.	.	.	.	.	.
.	.	16·3	12·2	.	20·0	.	.	4·0	13·4	7·1	.
7·5	.	12·0	.	.	.	3·0	.	.	.	.	.
99	**80**	**259**	**120**	**36**	**50**	**44**	**39**	**72**	**55**	**161**	**147**

dišnja suma = 1162 mm

Dan	Januar	Februar	Mart	April	Maj	Juni	Juli	Avgust	Septembar	Oktobar	Novembar	Decembar
№ 566		**Obrovac** № 577								Jadr. More		
1	2·5	.	.	.	.	.	.	4·2	.	5·1	3·1	.
2	.	.	.	.	5·2	.	.	18·0	.	.	.	48·3
3	.	.	.	**33·5**	2·5	.	.	11·1	.	.	12·1	32·0
4	.	.	11·2	16·3	.	.	.	.	.	.	13·2	24·0
5	.	.	10·3	.	.	.	.	.	.	.	10·1	34·0
6	.	20·4	16·2	.	.	.	.	.	.	.	**42·4**	38·0
7	.	**26·3**	12·0	.	3·1	.	.	.	.	21·2	.	.
8	.	13·0	7·5	.	.	.	.	.	.	**56·3**	.	.
9	.	.	5·3	.	2·3	.	.	.	.	20·2	16·0	34·0
10	.	.	8·3	.	.	17·2	.	.	.	.	.	106·0
11	.	.	7·5	.	.	.	6·0	.	130·5	.	20·4	126·0
12	.	.	17·4	8·0	.	.	.	.	20·2	.	29·2	77·2
13	.	.	10·0	.	.	.	.	.	.	.	19·0	89·1
14	**27·2**✳	.	11·2	.	.	.	.	5·0	.	.	.	25·4
15	2·2	.	.	.	.	10·0	.	.	24·1	.	.	16·2
16	6·2	.	.	6·2	.	26·2	7·2	.	.	.	.	.
17	6·3	22·4	.	20·1	.	.	.	.	.	.	13·0	29·3
18	6·2	21·1	.	.	.	.	.	.	20·0	.	12·0	17·2
19	7·2	.	.	.	.	19·0	4·0	.	.	.	24·0	.
20	1·5	.	20·1	5·2	.	.	.	.	.	.	18·0	.
21	7·2	.	7·3	7·4	3·0	.	.	22·1	24·0	.	.	.
22	8·3	15·1	6·4	.	.	.	.	.	12·0	.	16·0	.
23	.	26·2	10·3	.	.	.	.	.	39·0	19·0	36·0	.
24	.	.	17·3	21·3	2·1	.	.	.	.	25·0	3·1	.
25	13·4	13·1	8·3	.	**11·1**	.	.	.	.	.	.	.
26	20·2	3·0	4·0	25·5	.	.	**7·5**	.	.	.	.	.
27	10·1	.	.	.	.	.	.	.	.	.	.	.
28	13·1	.	.	.	.	.	.	.	.	.	.	.
29	21·0		**21·2**	.	.	**35·4**	.	**36·1**	.	20·2	.	.
30	8·5		3·2	.	.	.	4·3	.	.	11·2	.	.
31	.		.	.	.	.	7·0	.	.	.		.
M. S.	**161**	**161**	**215**	**144**	**29**	**108**	**36**	**97**	**270**	**178**	**288**	**697**

Godišnja suma = 2384 mm

Januar	Februar	Mart	April	Maj	Juni	Juli	Avgust	Septembar	Oktobar	Novembar	Decembar
67		**Zemunik** № 957							Jadr. More		
2·2	.	0·5	.	.	.	1·1	15·1	.	.	.	.
.	.	0·6	.	.	.	.	.	.	.	13·6	.
5·6	.	.	.	2·9	.	.	.	.	.	.	15·1
1·3	.	.	8·0	1·4	.	.	.	.	.	.	.
.	.	6·0	10·8	2·2	.	.	.	.	.	8·6	.
.	4·0	20·2	.	3·1	.	.	.	.	.	.	4·7
.	4·8	3·5	.	.	.	.	.	.	4·3	29·4	23·4
11·5	0·5	3·3	.	.	.	.	.	.	**67·8**	.	3·1
.	15·0	.	.	.	.	.	.	.	11·7	.	.
.	.	2·8	.	.	.	.	.	.	.	2·8	7·4
.	6·8	2·8	.	.	.	2·4	.	.	.	**31·2**	**31·5**
.	.	.	1·0	.	.	4·2	.	**28·8**	.	2·7	10·0
.	.	**28·2**	6·3	.	.	.	.	20·6	.	.	.
.	.	.	.	1·6	.	.	.	.	.	3·1	10·0
.	.	0·9	.	.	16·8	.	7·3	1·5	.	13·7	10·6
.	.	2·8	.	.	26·4	.	.	.	.	.	10·0
11·0	.	.	11·5	.	.	.	.	.	.	20·4	7·4
2·2	**21·2**	.	.	.	.	2·4	.	.	.	30·1	3·1
7·8	5·5	.	.	.	.	7·3	.	.	.	2·3	.
8·0	.	.	10·4	.	17·0	.	.	5·4	.	.	.
.	.	16·7	.	.	.	.	.	1·3	.	1·4	.
.	.	3·3	13·0	**15·1**	.	.	.	8·7	.	26·3	.
.	5·3	.	.	.	.	.	.	18·2	3·1	.	.
.	9·4	.	.	.	.	.	.	1·9	5·7	3·4	.
12·8	1·3	19·1	15·5	.	.	.	.	5·2	.	2·1	.
13·0	.	.	.	.	.	.	.	.	.	20·2	.
2·7	.	.	.	1·5	4·2	12·2	.	.	.	.	.
13·4	.	.	**21·8**	.	.	.	.	.	.	.	.
11·1		9·3	.	5·1	.	.	.	.	.	.	.
7·0		11·3	.	.	**34·2**	.	.	.	36·4	.	.
.		3·1		.		**15·1**	**27·9**		.		
110	**74**	**134**	**98**	**33**	**99**	**45**	**50**	**92**	**129**	**211**	**136**

lišnja suma = 1211 mm

Dan	Januar	Februar	Mart	April	Maj	Juni	Juli	Avgust	Septembar	Oktobar	Novembar	Decembar
№ 568		**Jankolovica** № 956								Jadr. More		
1	.	.	.	9·5	.	.	.	.	.	12·1	12·7	.
2	4·0	.	.	.	12·4	.	.	12·0	.	.	26·3	.
3	3·7	.	.	.	.	.	.	.	.	.	.	**17·5**
4	.	.	6·5	.	7·2	.	.	.	.	.	.	.
5	0·6	.	**27·5**	.	**21·4**	.	.	.	.	.	20·5	.
6	.	5·0	26·0	.	.	.	.	.	.	1·3	24·3	20·0
7	.	.	.	.	.	.	.	.	.	23·5	**65·7**	20·0
8	7·3	15·0	18·0	.	.	.	.	.	.	17·1	.	.
9	.	**30·0**	11·0	.	.	.	.	.	.	**32·5**	.	.
10	.	.	6·0	.	.	.	.	.	.	.	13·3	.
11	.	27·0	.	.	.	.	.	.	42·4	.	17·4	**40·5**
12	.	.	.	.	.	.	.	.	**63·5**	.	6·2	.
13	.	.	5·0	.	.	.	.	.	.	.	14·0	.
14	.	.	4·0	.	2·5	2·2	.	.	.	.	9·5	12·4
15	.	.	.	.	.	40·0	.	.	36·7	.	4·5	15·5
16	18·5	.	.	.	.	14·4	.	.	.	.	.	4·3
17	13·4	.	.	19·7	.	**58·5**	1·3	18·0	.	.	.	6·7
18	12·0	24·0	.	.	.	.	16·4	.	.	.	17·3	10·3
19	27·0	27·0	.	.	.	.	.	.	11·3	.	9·7	.
20	6·0	.	.	.	.	.	.	.	.	.	12·3	.
21	.	.	2·5	**27·3**	.	.	.	.	.	.	.	.
22	.	.	.	.	.	.	.	.	9·0	.	6·0	.
23	.	14·0	.	.	.	.	.	.	16·5	.	22·0	.
24	2·5	.	19·5	15·0	9·5	.	.	.	.	19·5	.	.
25	**29·0**	.	27·0	3·2	.	.	.	.	.	.	16·5	.
26	12·0	.	.	.	.	.	.	.	.	.	.	.
27	9·0	.	.	3·2	.	.	**34·3**	.	.	.	.	.
28	14·0	.	.	21·5	.	.	.	.	.	.	.	.
29	7·0		.	.	.	.	.	.	.	.	.	.
30	10·0		.	.	.	18·3	.	.	.	22·0	.	.
31	6·0		.	.			.	**24·4**		2·0		.
M. S.	**182**	**142**	**153**	**99**	**53**	**133**	**52**	**54**	**179**	**130**	**298**	**147**

Godišnja suma = 1622 mm

III Tabela svakodnevnih opažanja vodenih taloga

Dan	Januar	Februar	Mart	April	Maj	Juni	Juli	Avgust	Septembar	Oktobar	Novembar	Decembar
№ 569			**Strmica** № 579									r. Krka
1	.	.	18·2	5·3	.	.	.	11·9	.	19·5	.	9·1
2	.	.	5·7	16·1	10·2	5·7	.	.	.	.	.	25·7
3	.	3·1	.	5·6	9·5	.	21·7	.	.	.	.	13·6
4	.	5·2	9·5	.	.	.	.	.	.	17·1	9·6	.
5	.	.	11·3	.	.	.	.	.	.	.	15·7	.
6	.	.	21·1	.	.	.	**37·9**	.	.	11·2	.	9·1
7	.	.	5·9	.	.	.	.	.	.	23·5	31·5	46·3
8	.	6·1	.	.	.	.	.	.	.	.	5·2	11·9
9	0·5*	.	11·3	.	.	17·5	.	.	5·9	9·7	25·7	27·5
10	.	9·3	15·2	.	.	.	.	.	16·7	5·2	**41·3**	.
11	.	19·5	8·9	5·3	.	.	11·2	.	19·8	.	39·1	32·6
12	5·3	7·1	19·7	11·6	.	.	.	.	9·9	.	11·9	54·7
13	.	.	.	.	.	.	13·5	.	.	.	.	44·7
14	.	.	11·7	.	.	.	.	.	33·7	.	15·2	**57·9**
15	.	.	23·1	9·1	.	11·7	.	.	.	.	23·9	17·3
16	2·1*	.	17·5	6·3	.	36·5	.	17·9	.	.	6·7	11·9
17	5·3	.	6·9	**19·7**	.	.	6·7	.	.	.	27·9	.
18	15·9	10·3*	9·2	11·3	.	.	21·3	.	.	.	6·5	5·7
19	11·2	.	23·5	.	.	.	11·5	.	27·1	.	9·6	.
20	21·5	.	11·3	5·3	.	.	.	.	19·7	.	7·5	.
21	.	.	9·7	10·2	.	.	.	.	15·9	.	.	.
22	.	18·3	19·2	.	11·3	.	.	8·7	32·5	.	13·5	.
23	6·9	**23·5**	17·1	7·9	.	.	.	15·3	**51·9**	.	10·1	.
24	6·1*	17·3	**25·9**	.	.	.	.	.	.	29·6	.	.
25	4·6*	9·1	16·3	9·1	.	.	.	.	.	**32·7**	.	.
26	4·3	.	12·9	.	**15·9**	.	.	.	.	.	.	.
27	**43·2**	11·3	6·1	6·3	.	.	.	.	.	.	.	.
28	15·7	5·9	9·5	7·5	.	4·5	11·3	.	9·6	.	.	.
29	31·2		16·2	.	.	**49·7**	.	7·9	.	.	7·5	.
30	15·8		5·4	3·1	.	2·9	18·6	**22·3**	16·5	.	1·2	.
31	.		.		.		13·7	.		.		.
M. S.	**190**	**146**	**368**	**140**	**47**	**129**	**167**	**84**	**259**	**149**	**310**	**373**

Godišnja suma = 2362 mm

Dan	Januar	Februar	Mart	April	Maj	Juni	Juli	Avgust	Septembar	Oktobar	Novembar	Decembar
№ 570			**Knin** № 580									r. Krka
1	.	.	5·2	2·7	.	.	.	3·4	.	3·1	1·8	15·1
2	.	.	.	.	.	.	.	.	.	.	.	.
3	5·7	.	.	.	5·0	.	.	3·2	.	.	3·6	24·3
4	3·8	.	.	10·2	.	.	1·2	.	.	.	2·8	.
5	.	.	30·0	.	12·5	.	.	.	.	0·5	.	16·8
6	.	20·2	12·2	.	.	.	5·5	.	.	1·0	27·6	**32·6**
7	.	.	.	.	.	.	.	.	.	9·3	.	.
8	.	3·8	4·4	.	.	.	.	2·0	.	17·3	.	.
9	.	.	.	.	6·0	28·2	.	.	.	12·4	5·2	.
10	.	.	7·9	.	4·2	.	11·2	.	.	.	4·6	17·8
11	.	10·9	.	.	.	.	7·5	.	4·9	.	14·5	7·1
12	.	.	10·1	7·1	.	.	.	.	14·4	.	.	.
13	.	.	.	.	1·1	.	.	.	10·0	.	.	22·5
14	.	.	6·8	**22·3**	.	.	.	.	2·6	.	34·2	12·0
15	.	.	.	.	.	11·6	.	.	.	.	.	13·1
16	.	.	.	9·1	.	8·3	.	.	29·5	.	.	11·2
17	4·3	.	.	1·0	.	43·4	2·3	5·2	.	.	**45·2**	0·2
18	5·3	**35·0**	.	.	.	.	21·4	.	.	.	.	.
19	16·2	.	.	11·0	.	10·3	.	.	.	.	7·8	.
20	12·1	.	.	13·2	.	.	.	.	7·5	.	1·9	.
21	8·7	4·1	14·7	2·1	.	.	.	.	.	.	.	.
22	.	.	.	.	.	.	.	25·4	16·9	.	7·2	.
23	.	33·7	5·3	.	8·4	.	.	**32·2**	**50·2**	.	.	.
24	.	0·3	53·2	8·1	8·4	.	.	.	25·4	12·8	4·9	.
25	17·4	3·3	6·3	.	.	.	.	1·2	22·3	**19·8**	7·2	.
26	23·5	.	.	.	.	13·4	.	.	.	.	.	.
27	9·8	.	.	.	.	.	**35·3**	.	.	.	.	.
28	17·6	.	.	10·0	**17·4**	.	.	.	.	.	.	.
29	**29·3**		.	.	.	2·0	.	.	.	.	.	.
30	29·2		110·4	.	.	**62·3**	.	6·3	.	9·8	.	.
31	13·8		2·7		.		14·6	15·2		1·2		.
M. S.	**197**	**111**	**269**	**97**	**63**	**180**	**99**	**94**	**184**	**87**	**169**	**173**

Godišnja suma = 1723 mm

Dan	Januar	Februar	Mart	April	Maj	Juni	Juli	Avgust	Septembar	Oktobar	Novembar	Decembar
№ 571			**Kistanje** № 582									r. Krka
1	3·2	.	.	.	.	.	.	.	.	.	.	.
2	3·6	.	.	.	3·2	0·4	.	.	.	.	2·1	10·2
3	.	.	.	15·6	2·1	.	.	.	.	.	.	11·3
4	.	.	3·5	12·8	**4·4**	.	**89·3**	.	.	.	4·5	10·7
5	.	4·4	29·7	.	.	.	2·1	.	.	.	.	18·1
6	.	**21·3**	**33·5**	.	.	.	.	.	.	.	20·5	17·8
7	.	.	7·3	1·3	.	.	.	.	.	5·2	.	21·3
8	.	7·8	8·2	.	2·0	.	.	.	.	**20·7**	.	.
9	.	.	10·6	.	.	0·5	.	.	.	.	18·6	.
10	.	.	.	.	.	.	7·5	.	0·3	.	**22·7**	.
11	.	8·1	.	.	.	.	.	.	**30·1**	.	.	**26·4**
12	.	.	4·4	17·1	.	.	.	.	25·3	.	.	.
13	.	.	9·2	.	0·6	.	.	.	4·1	.	.	.
14	.	.	5·1	4·2	.	.	.	.	.	.	4·7	17·3
15	0·3	.	.	3·1	.	4·3	.	.	17·7	.	2·3	9·6
16	10·8	.	.	8·7	.	**42·1**	.	0·4	.	.	.	17·4
17	8·8	4·4	.	10·5	.	.	1·1	.	.	.	5·6	.
18	21·6	7·2	.	.	.	.	2·3	.	.	.	.	3·6
19	**36·3**	.	.	**17·3**	.	.	.	.	5·2	.	.	.
20	23·1	.	10·1	.	.	.	.	.	.	.	6·2	.
21	.	.	6·6	1·4	.	.	.	8·1	2·2	.	.	.
22	.	3·7	5·8	.	3·2	.	.	2·2	11·3	.	9·6	.
23	.	10·6	2·1	.	.	.	.	1·4	20·5	.	7·8	.
24	.	.	27·7	4·1	.	.	.	.	.	.	.	.
25	16·7	9·1	12·3	2·0	.	.	.	.	.	.	3·7	.
26	.	.	.	.	.	.	1·8	.	.	.	.	.
27	20·1	.	.	8·8	.	.	.	.	.	.	.	.
28	23·7	2·2	2·0	.	.	.	.	.	.	.	.	.
29	10·0		22·7	.	.	38·7	.	0·4	.	5·7	.	.
30	7·7		15·6	.	.	6·1	.	**15·7**	•	1·4	.	.
31	.		4·1		.		2·1	.		.		.
M. S.	**186**	**79**	**221**	**107**	**16**	**92**	**106**	**28**	**117**	**33**	**108**	**164**

Godišnja suma = 1257 mm

Dan	Januar	Februar	Mart	April	Maj	Juni	Juli	Avgust	Septembar	Oktobar	Novembar	Decembar
№ 572			**Muć** № 583									r. Krka
1	.	.	6·3	4·9	.	.	4·5	.	.	1·2	.	.
2	4·1	.	.	.	.	.	.	.	.	10·2	.	.
3	2·2	.	.	.	10·0	.	.	4·1	.	.	.	.
4	1·6	.	.	.	5·7	.	.	.	.	.	.	45·3
5	.	.	12·1	20·1	7·3	.	6·3	.	6·1	.	12·4	**60·8**
6	.	7·0	54·4	.	5·4	.	1·5	.	.	4·7	.	5·2*
7	1·2	14·9	4·5	.	2·1	.	.	.	.	9·8	11·5	45·4
8	10·5	.	4·9	.	.	.	.	.	.	12·6	.	.
9	.	7·7	3·1	5·1	.	.	.	.	.	7·8	.	.
10	.	.	10·4	20·5	.	3·2	.	.	.	.	6·6	.
11	.	.	.	.	.	.	.	.	.	.	16·1	25·2
12	.	13·0	.	.	.	.	.	.	38·5	.	47·3	17·8
13	.	.	33·6	9·2	.	.	.	.	.	.	.	.
14	.	.	.	.	.	2·1	.	.	.	.	.	40·2
15	.	.	.	**58·8**	.	2·4	.	.	.	.	15·5	55·7
16	7·1*	.	.	.	.	1·3	.	.	25·6	.	.	.
17	14·3	.	.	9·8	.	**104·4**	.	10·6	.	.	.	22·4
18	.	.	.	8·1	.	.	1·1	.	.	.	**40·3**	10·0
19	13·4	**60·1**	.	.	.	.	9·0	.	.	.	.	6·7
20	.	.	.	8·1	.	.	5·0	.	29·3	.	3·4	.
21	4·3	.	17·1	4·0	.	.	.	.	2·6	.	7·1	.
22	.	.	2·7	41·8	.	.	.	.	.	.	.	.
23	.	15·3	22·3	.	10·3	.	.	**21·3**	**43·7**	.	10·4	.
24	.	5·8	**80·1**	.	.	.	.	.	23·3	**35·6**	.	.
25	11·2	.	27·2	12·2	**14·8**	.	.	.	19·2	30·1	.	.
26	**21·2**	.	6·9	12·0	8·6	.	.	.	10·3	.	12·3	.
27	9·4	.	.	.	7·0	.	**13·3**	.	.	.	.	.
28	10·0	.	.	14·2	.	.	.	5·1	.	.	.	.
29	8·4		.	15·2	.	.	.	.	.	.	.	.
30	.		26·4	5·0	.	56·4	.	15·1	2·6	21·3	.	.
31	17·5		25·7		.		7·3	8·2		.		.
M. S.	**136**	**124**	**338**	**250**	**71**	**170**	**48**	**64**	**201**	**133**	**183**	**345**

Godišnja suma = 2063 mm

Januar	Februar	Mart	April	Maj	Juni	Juli	Avgust	Septembar	Oktobar	Novembar	Decembar
73			**Drniš № 584**							r. Krka	
.	.	2·3	.	9·1	.	12·4	.	.	.	.	.
.	0·3	.	.	.	.	.	9·4	.	9·2	.	.
6·3	.	.	.	5·1	.	.	.	.	.	12·6	6·4
0·6	.	.	**27·0**	16·2	.	.	.	.	.	.	**36·4**
.	.	8·3	.	6·7	.	18·2	.	5·4	.	18·2	7·2
.	.	10·6	.	1·8	.	.	.	.	.	.	10·2
.	15·2	11·0	.	.	.	.	.	.	.	**36·4**	12·6
14·2	.	.	.	.	.	.	16·6	.	15·4	.	28·2
.	7·7	.	.	.	.	.	.	.	.	8·6	6·3
.	.	.	3·2	.	.	.	.	.	11·2	.	.
.	.	2·4	.	.	.	.	.	.	.	.	7·4
.	8·5	.	.	.	.	.	.	4·8	.	16·2	.
.	.	.	13·0	.	.	.	.	12·4	.	.	6·6
.	.	16·2	.	.	.	.	.	10·8	.	.	12·4
.	.	4·3	12·3	2·3	.	.	.	.	.	.	26·4
.	.	.	22·4	.	18·4	.	.	**52·3**	.	15·6	32·2
6·8*	.	.	17·6	.	52·3	.	5·4	.	.	.	13·6
.	21·3	.	3·8	.	.	.	.	.	.	.	.
17·0	**24·5**	.	.	.	.	20·6	.	.	.	18·4	.
6·0	.	.	.	.	7·8	**28·2**	.	6·2	.	.	.
.	.	.	.	.	.	.	.	8·6	.	30·2	.
.	.	**36·6**	15·6	.	.	.	.	26·4	.	.	.
.	12·3	.	6·3	**41·8**	.	.	**37·3**	29·8	.	12·6	.
.	10·6	.	.	.	.	.	.	8·4	.	.	.
10·3	3·3	16·8	10·8	.	.	.	.	13·7	18 6	.	.
10·6	**5·2**	20·4	5·3	7·8	.	.	.	.	.	20·4	.
5·2	.	.	8·3	20·4	9·7	25·3	.	.	.	.	.
9·0	0·3	.	2·4	5·8	.	.	.	.	.	.	.
25·2		.	.	.	.	.	.	.	.	.	.
3·9		20·6	.	.	**67·4**	.	.	.	**28·4**	.	.
11·0		17·6	.	.		.	28·4		.		.
126	**109**	**167**	**148**	**117**	**156**	**105**	**97**	**179**	**83**	**189**	**206**

dišnja suma = 1682 mm

Dan	Januar	Februar	Mart	April	Maj	Juni	Juli	Avgust	Septembar	Oktobar	Novembar	Decembar
№ 574			**Skradin № 585**							r. Krka		
1	0·6	.	.	.	.	.	.	.	.	7·2	13·1	.
2	1·2	.	.	.	8·5	.	.	13·3	.	.	.	12·1
3	0·3	.	.	12·8	0·6	.	.	.	0·3	.	.	.
4	2·1	.	6·7	3·4	4·1	.	.	.	.	.	4·7	5·2
5	.	0·9	3·4	.	1·7	.	2·1	.	.	.	2·1	10·9
6	.	3·4	2·1	.	.	.	.	.	.	12·1	**28·7**	33·6
7	10·4	.	0·5	0·9	.	.	.	.	.	25·9	.	.
8	.	0·2	.	.	.	.	.	.	.	32·7	.	.
9	.	.	.	.	.	.	.	.	.	.	14·8	.
10	.	.	.	.	.	.	.	.	0·2	.	2·2	**39·4**
11	.	9·1	.	.	.	.	.	.	11·5	.	15·7	.
12	.	.	2·4	2·1	.	.	.	.	3·2	.	.	.
13	.	.	.	.	.	.	.	.	2·9	.	.	11·9
14	.	.	1·9	.	.	.	.	.	.	.	16·2	6·6
15	4·8	.	.	.	.	66·4	.	.	**43·8**	.	.	7·1
16	3·1	.	.	11·1	.	48·3	1·2	9·3	.	.	.	.
17	8·1	22·4	.	4·9	.	.	.	.	.	.	4·2	9·5
18	14·7	**34·7**	.	.	.	.	2·1	.	34·1	.	.	.
19	3·9	.	.	.	.	.	21·3	.	3·5	.	4·7	.
20	.	.	12·9	1·8	.	.	.	.	2·2	.	2·6	.
21	.	.	.	**15·9**	.	.	.	.	22·9	.	.	.
22	.	7·5	.	.	**16·0**	.	.	**40·4**	.	.	13·5	.
23	.	.	7·1	.	.	.	.	.	17·3	9·2	2·9	.
24	14·7	10·0	21·2	14·1	.	.	.	.	.	0·6	.	.
25	9·5	.	4·5	2·5	.	.	.	.	.	.	10·6	.
26	.	.	.	.	0·9	6·1	**25·2**	.	.	.	.	.
27	1·3	.	.	5·1	.	.	.	.	.	.	.	.
28	**19·1**	.	.	.	.	21·3	.	.	.	.	.	.
29	4 9		**112·8**	.	.	**76·4**	.	4·8	.	**63·7**	.	.
30	11·3		14·1	.	.	.	7·5	38·9	2·3	2·1	.	.
31	.		1·4		.		2·3	.		.		
M. S.	**110**	**89**	**191**	**75**	**32**	**219**	**62**	**107**	**144**	**154**	**136**	**136**

Godišnja suma = 1455 mm

Januar	Februar	Mart	April	Maj	Juni	Juli	Avgust	Septembar	Oktobar	Novembar	Decembar
75			**Šibenik M. G. № 586**							Jadr. More	
4·9	.	1·3	.	.	.	.	8·5	.	3·5	6·7	.
1·9	.	.	.	4·3	.	.	.	.	.	0·8	16·7
1·8	.	.	11·5	**17·2**	.	.	.	.	.	.	3·2
.	.	6·5	5·5	6·4	.	2·0	.	2·8	.	7·4	2·0
.	2·9	8·8	.	2·0	.	.	.	.	1·2	.	13·2
.	3·5	0·4	.	.	.	.	.	.	10·0	**34·0**	23·2
7·7	.	5·3	0·4	.	.	.	.	.	**45·3**	.	0·2
.	0·7	.	.	.	.	.	.	.	31·4	.	.
.	1·3	.	.	.	.	.	.	.	.	9·0	.
.	.	1·1	.	.	.	.	.	9·2	.	2·5	**33·6**
.	12·9	.	.	.	.	.	.	.	.	12·7	0·2
.	.	6·6	2·9	.	.	.	.	5·5	.	.	.
.	.	.	.	0·6	.	.	.	2·0	.	.	15·0
.	.	2·2	0·6	0·4	.	.	.	.	.	14·5	6·1
4·3	.	.	0·4	.	.	.	0·4	9·8	.	0·9	8·9
8·3	.	.	7·6	.	46·2	2·1	5·2	.	.	.	0·8
0·5	23·5	.	0·4	.	.	.	.	.	.	8·6	7·3
14·1	**72·5**	.	.	.	.	0·6	.	.	.	.	19·3
1·8	.	.	4·5	.	.	3·3	.	**36·4**	.	2·1	.
.	.	15·8	.	.	.	.	.	14·2	.	8·4	.
.	.	2·0	.	.	.	.	.	.	.	15·1	.
.	5·7	2·5	.	1·1	.	.	16·5	32·5	.	.	.
.	23·5	4·2	.	.	.	.	0·5	.	18·1	.	.
6·2	.	21·5	**15·5**	.	.	.	.	25·3	2·2	.	.
11·8	.	4·7	3·8	4·1	.	.	.	.	.	17·4	.
8·5	.	.	.	1·9	.	**15·1**	.	.	.	.	.
2·7	.	.	6·2	.	.	.	.	.	.	.	.
11·7	.	.	.	.	.	.	.	.	.	0·5	.
5·1		**90·0**	.	.	**55·0**	.	2·9	.	37·9	.	.
18·2		13·1	.	.	4·0	3·0	**71·1**	.	1·2	.	.
.		2·2		.		6·3	.		.		.
110	**147**	**188**	**59**	**38**	**105**	**32**	**105**	**138**	**151**	**141**	**150**

dišnja suma = 1364 mm

Dan	Januar	Februar	Mart	April	Maj	Juni	Juli	Avgust	Septembar	Oktobar	Novembar	Decembar
№ 576			**Šibenik M. V. № 586a**							Jadr. More		
1	.	.	.	1·9	.	.	2·3	4·2	.	.	.	.
2	4·3	.	4·4	.	.	.	.	.	.	1·5	.	.
3	2·0	.	.	.	5·8	.	.	6·4	.	.	.	15·7
4	1·3	.	.	6·4	**10·6**	.	.	.	.	.	.	4·0
5	.	.	6·6	2·8	6·3	.	.	.	6·3	.	7·6	1·5
6	.	0·9	7·0	.	1·8	.	.	.	.	.	.	11·0
7	.	3·2	1·9	0·4	.	.	.	.	.	.	**35·2**	23·0
8	14·8	.	.	.	.	.	.	.	.	21·8	.	.
9	.	1·5	.	.	.	2·0	.	.	.	3·8	.	.
10	.	.	.	.	.	.	.	.	.	.	4·8	.
11	.	.	.	.	.	.	.	.	.	.	2 0	**27·2**
12	.	12·1	.	.	.	.	.	.	12·3	.	11·4	1·1
13	.	.	.	.	.	.	.	.	6·5	.	.	.
14	.	.	0·7	.	1·2	.	.	.	3·2	.	.	12·6
15	.	.	0·5	.	.	.	.	.	.	.	5·0	6·2
16	.	.	.	2 7	.	.	.	.	4·2	.	.	10·0
17	9·6	.	.	2 6	.	42·3	4·6	0·6	.	.	.	1·9
18	0·7	21·9	.	.	.	.	.	.	.	.	9·4	.
19	11·7	**37·8**	.	.	.	.	.	.	.	.	.	21·4
20	1·5	.	.	3·0	.	.	.	.	29·0	.	.	.
21	.	.	.	.	.	.	.	.	4·9	.	.	.
22	.	.	2·0	9·1	.	.	.	.	2·9	.	.	.
23	.	.	.	.	1·5	.	.	21·3	**34·5**	.	12·5	.
24	.	9·2	4·2	.	.	.	.	0·4	.	22·0	.	.
25	0·6	.	22·0	**12·5**	.	.	.	.	24·4	2·0	.	.
26	11·8	.	4·1	5·2	2·9	.	.	.	.	.	.	.
27	8·4	.	.	.	2·2	.	**8·2**	.	.	.	.	.
28	2·5	.	.	7·0	.	.	.	.	.	.	.	.
29	5·4		.	.	.	0·3	.	.	.	.	0·5	.
30	.	.	**81·6**	.	.	**69·1**	.	2·9	.	**67·1**	.	.
31	**20·8**		14·7	.		.	.	**65·2**		.		.
M. S.	**95**	**87**	**150**	**54**	**32**	**114**	**15**	**101**	**128**	**118**	**88**	**136**

Godišnja suma = 1118 mm

III Tabela svakodnevnih opažanja vodenih taloga

Dan	Januar	Februar	Mart	April	Maj	Juni	Juli	Avgust	Septembar	Oktobar	Novembar	Decembar
№ 577			**Perković** № 587								Jadr. More	
1	.	.	.	.	.	.	.	.	.	6·0	.	.
2	3·1	.	2·0	.	.	.	.	.	.	11·0	.	.
3	4·0	.	.	.	10·1	.	.	2·0	.	.	.	24·0
4	.	.	.	13·1	4·0	.	.	.	.	.	.	22·5
5	.	.	5·0	.	7·0	.	.	.	.	.	.	.
6	.	.	23·1	.	3·2	.	**10·0**	.	.	.	18·5	26·1
7	.	6·1	.	.	.	.	.	.	.	.	12·0	10·7
8	4·2	10·2	.	.	.	.	.	.	**36·2**	.	.	.
9	5·1	11·0	.	.	.	.	.	.	.	.	.	.
10	.	.	6·3	.	.	.	.	.	.	.	.	.
11	.	15·2	.	4·1	.	.	.	.	.	.	.	10·0
12	.	3·0	.	7·2	.	.	.	.	14·2	.	27·5	18·0
13	.	.	15·1	.	.	.	.	.	13·0	.	.	.
14	.	.	.	.	.	.	.	.	12·0	.	.	**33·2**
15	.	.	12·0	14·1	.	.	.	.	.	.	.	.
16	.	.	.	**20·6**	.	.	.	.	.	.	4·1	13·0
17	5·2	.	.	.	.	53·0	.	.	.	.	.	14·0
18	.	18·3	.	.	.	.	.	.	.	.	.	15·0
19	**16·8**	**22·1**	.	3·2	.	.	.	.	.	.	.	.
20	.	.	.	.	.	.	7·0	.	**37·1**	.	.	.
21	.	.	13·0	.	.	.	.	.	.	.	17·2	.
22	.	.	7·0	6·0	.	.	.	.	.	.	.	.
23	.	7·2	.	.	1·0	.	.	16·8	13·0	.	4·0	.
24	.	16·1	.	.	.	.	.	.	18·0	18·2	8·0	.
25	.	.	25·3	14·3	.	.	.	.	23·0	.	.	.
26	16·2	.	20·1	.	**11·7**	.	.	.	.	.	**32·3**	.
27	9·8	.	.	.	.	.	**10·0**	.	.	.	.	.
28	.	.	.	7·2	.	.	.	.	.	.	.	.
29	6·3		.	.	.	.	.	.	.	.	.	.
30	10·0		**26·2**	.	.	**64·0**	.	.	.	.	.	.
31	13·2		18·0		.		.	**61·2**		13·0		.
M. S.	**94**	**109**	**173**	**90**	**37**	**117**	**27**	**80**	**130**	**84**	**124**	**187**

Godišnja suma = 1252 mm

Dan	Januar	Februar	Mart	April	Maj	Juni	Juli	Avgust	Septembar	Oktobar	Novembar	Decembar
№ 578			**Klis** № 588								Jadr. More	
1	.	13·3	1·2	3·8	.	.	.	3·2	.	9·4	.	.
2	.	34·5	1·0	1·6	10·2	.	.	12·6	.	.	.	13·3
3	.	.	.	.	9·5	.	.	.	.	.	1·6	9·2
4	.	.	3·4	2·1	4·3	.	3·1	.	.	.	26·5	6·8
5	5·1	.	19·2	.	7·6	.	.	.	.	.	.	11·0
6	3·7	25·3	21·4	.	9·7	.	.	.	.	1·6	6·7	26·4
7	.	.	.	.	.	.	.	.	.	**48·1**	.	8·3
8	.	3·2	1·4	0·7	.	.	.	.	.	.	.	.
9	.	.	.	1·3	.	.	.	.	.	9·4	2·4	.
10	.	9·5	0·6	.	.	.	.	.	.	.	9·0	16·4
11	.	12·1	.	.	.	.	.	.	**26·0**	.	15·1	6·2
12	.	22·4	7·1	6·4	.	.	.	.	11·5	2·2	.	5·2
13	.	.	1·8	8·3	.	2·4	.	.	7·3	.	.	12·6
14	.	.	1·2	36·8	.	.	.	.	.	.	17·2	20·0
15	17·6	.	.	2·6	.	9·2	.	1·7	.	.	.	10·4
16	23·2	.	.	4·1	.	**25·0**	.	**37·2**	.	.	.	8·5
17	.	**35·8**	.	11·8	.	.	.	.	.	.	.	.
18	18·3	7·9	.	.	.	.	.	.	.	.	.	**32·0**
19	13·2	.	.	14·1	.	.	**36·5**	.	13·1	.	**30·6**	.
20	.	.	13·4	3·4	.	.	.	.	.	.	16·0	.
21	.	2·6	3·9	**56·7**	.	.	.	.	.	.	.	.
22	.	.	13·9	4·2	**18·7**	.	.	29·3	22·2	.	.	.
23	.	7·0	**45·6**	.	.	.	.	.	6·0	25·6	.	.
24	8·6	5·3	5·7	9·3	3·1	.	.	.	6·1	32·1	10·0	.
25	17·4	.	9·3	21·6	2·6	.	.	.	23·0	.	.	.
26	12·1	.	.	14·2	4·3	22·5	13·1	.	.	.	.	.
27	**23·4**	.	.	.	.	.	.	.	.	.	.	1·2*
28	.	.	.	.	.	.	.	.	.	.	6·2*	1·8*
29	.		11·1	1·3	.	15·6	.	17·6	.	27·6	.	.
30	.		2·7	.	.	5·0	2·1	9·2	4·0	0·7	.	.
31	.		3·4		.		3·5	.		.		.
M. S.	**143**	**179**	**167**	**204**	**70**	**80**	**58**	**111**	**119**	**157**	**141**	**189**

Godišnja suma = 1618 mm

Dan	Januar	Februar	Mart	April	Maj	Juni	Juli	Avgust	Septembar	Oktobar	Novembar	Decembar
№ 579			**Trogir** № 589								Jadr. More	
1	10·4	.	.	9·3	.	.	.	3·7	7·3	12·4	.	.
2	.	.	.	.	**14·4**	7·6	.	.	.	.	.	25·3
3	14·6	.	.	11·4	11·3	.	.	4·2	.	.	8·9	5·3
4	.	.	16·4	5·3	10·9	.	.	.	.	.	**35·2**	.
5	.	.	35·4	.	13·6	.	4·7	.	.	4·5	.	18·5
6	2·5	10·7	.	.	3·6	.	.	.	.	5·3	13·5	30·5
7	13·0	25·5	.	3·5	.	.	.	.	.	**38·8**	.	.
8	.	7·3	5·7	.	.	.	.	.	.	6·9	.	.
9	.	.	3·4	.	.	.	.	.	.	.	8·7	.
10	.	.	.	.	.	.	.	.	.	.	4·6	10·3
11	.	8·5	.	.	.	.	.	.	15·7	.	17·6	2·5
12	.	9·5	10·5	2·6	.	.	.	.	11·4	.	.	.
13	.	.	.	.	5·9	3·7	.	.	12·5	.	.	25·5
14	.	.	5·3	**39·5**	4·5	.	.	.	.	.	4·7	9·5
15	.	.	.	.	.	.	.	.	.	.	3·1	**32·5**
16	5·2	.	.	10·4	.	6·5	.	5·3	.	.	.	10·3
17	7·4	25·3	.	6·7	.	.	.	.	.	.	22·5	22·3
18	5·2	**87·4**	.	.	.	.	.	.	.	.	.	18·9
19	21·4	.	.	25·5	.	.	**17·1**	.	19·5	.	10·4	.
20	.	.	4·0	.	.	.	.	.	.	.	7·3	.
21	.	.	.	28·6	.	.	.	.	.	.	.	.
22	.	13·7	3·2	.	.	.	.	8·6	**33·5**	.	7·3	.
23	.	10·5	28·5	.	.	.	.	.	.	8·4	3·1	.
24	10·0	.	9·2	10·7	.	.	.	.	.	.	.	.
25	**25·4**	5·8	13·2	.	5·6	.	.	.	24·8	.	4·5	.
26	15·6	.	.	12·5	3·8	.	5·7	.	.	.	.	.
27	.	.	.	.	.	.	.	.	.	.	.	.
28	9·5	.	.	20·7	.	.	.	.	.	.	.	.
29	10·5		14·5	7·9	.	**18·5**	.	.	.	5·3	.	.
30	7·2		**39·4**	.	.	.	.	**10·5**	.	.	.	.
31	.		9·3		.		.	2·6		.		.
M. S.	**158**	**204**	**198**	**195**	**74**	**36**	**28**	**58**	**125**	**82**	**151**	**211**

Godišnja suma = 1520 mm

Dan	Januar	Februar	Mart	April	Maj	Juni	Juli	Avgust	Septembar	Oktobar	Novembar	Decembar
№ 580			**Dugo Polje** № 590								Jadr. More	
1	.	.	17·6	.	19·6	.	.	.	.	14·6	10·5	.
2	2·5	3·5	.	14·3	.	.	.	14·2	.	.	.	18·9
3	3·7	.	.	.	12·5	.	.	.	.	.	**24·6**	**42·7**
4	.	.	.	7·9	9·7	.	2·3	.	.	19·3	.	.
5	.	6·2	39·5	.	**24·9**	.	4·6	.	.	11·0	.	29·8
6	4·6	8·9	**46·2**	.	.	.	.	.	.	.	14·2	35·4
7	10·2	.	14·7	18·5	.	.	.	.	.	22·5	.	.
8	.	4·6	.	.	.	.	.	.	.	12·6	.	.
9	.	.	.	13·7	.	.	.	.	.	8·2	13·5	.
10	.	.	9·8	.	.	.	2·1	.	20·6	.	15·7	.
11	.	12·4	.	.	.	.	.	.	8·3	.	11·3	28·9
12	.	3·5	19·4	19·3	.	.	.	.	.	.	.	19·5
13	.	.	.	9·2	.	2·3	.	.	25·7	.	.	25·2
14	.	.	.	16·8	.	.	4·5	.	.	.	21·3	33·6
15	.	.	.	.	.	16·8	.	.	.	.	.	41·3
16	8·4	.	.	11·5	.	18·5	.	**75·3**	.	.	.	39·5
17	.	**64·9**	.	8·6	.	.	7·3	.	.	.	.	11·7
18	15·7	.	.	.	.	.	.	.	24·9	.	8·6	29·9
19	4·3	.	.	.	.	.	12·6	.	.	.	16·9	.
20	8·6	.	12·5	.	.	.	.	.	19·5	.	19·3	.
21	.	.	.	**46·2**	.	.	.	.	.	.	.	.
22	.	.	.	.	.	.	.	25·4	23·4	.	9·5	.
23	.	22·4	22·9	.	.	.	.	.	15·2	38·6	14·8	.
24	10·2	10·6	37·4	21·5	4·2	.	.	.	.	**42·9**	.	.
25	13·7	.	22·3	.	6·8	.	.	.	17·3	.	.	.
26	9·4	.	.	12·3	3·5	17·6	.	.	11·6	.	.	.
27	16·8	.	.	7·5	.	.	12·5	.	20·5	.	.	.
28	**27·1**	.	.	14·7	.	.	.	.	.	.	12·4	.
29	.		.	19·2	.	**36·2**	.	19·7	**29·2**	.	.	.
30	4·2		19·7	8·6	.	4·7	.	8·2	.	15·3	.	.
31	5·6		9·6		.		**16·2**	.		.		.
M. S.	**145**	**137**	**272**	**250**	**81**	**96**	**62**	**143**	**216**	**185**	**193**	**356**

Godišnja suma = 2136 mm

n	Januar	Februar	Mart	April	Maj	Juni	Juli	Avgust	Septembar	Oktobar	Novembar	Decembar
581				**Split** № 591							Jadr. More	
	.	.	.	2·4	.	.	1·6	.	.	.	.	.
2	0·3	.	0·2	0·5	.	.	.	1·0	1·1	19·8	0·5	.
3	6·7	0·1	.	.	**8·3**	1·7	.	0·8	.	.	.	8·7
4	0·3	.	.	10·4	5·8	.	.	4·1	.	.	3·5	7·8
5	.	.	10·7	0·1	4·2	.	.	.	.	0·2	**25·6**	.
6	.	4·5	17·9	.	3·6	.	.	.	.	2·0	.	**22·9**
7	0·4	12·0	1·5	.	.	.	.	.	.	1·9	4·3	14·4
8	5·3	.	1·0	1·6	.	.	.	.	.	**43·1**	.	0·2
9	0·1	.	.	.	.	.	.	.	.	11·8	.	.
10	.	1·6	6·1	1·4	.	.	.	.	.	.	2·9	.
11	.	.	0·6	.	.	.	.	.	.	.	5·6	6·9
12	.	5·7	.	.	.	.	.	.	7·8	0·4	24·3	2·5
13	.	6·1	3·0	9·7	.	.	.	.	8·6	.	.	.
14	.	.	0·3	.	0·2	2·9	.	.	8·5	.	.	11·2
15	.	.	0·6	**35·3**	0·3	.	.	.	0·2	.	10·4	10·0
16	2·9	.	.	.	.	0·6	.	.	.	.	0·9	8·9
17	6·8	.	.	4·9	.	9·2	.	**40·0**	.	.	.	8·6
18	0·5	**29·5**	.	3·6	.	.	.	.	.	.	17·8	11·5
19	14·3	7·3	.	.	.	.	3·7	.	.	.	.	10·4
20	1·4	.	.	18·8	.	.	3·2	.	6·8	.	2·5	.
21	.	.	10·1	0·6	.	.	.	.	.	.	11·2	.
22	.	1·1	0·9	24·2	1·0	.	.	.	9·2	.	.	.
23	.	9·7	1·8	.	1·1	.	.	23·7	**19·7**	.	7·3	.
24	.	4·7	**21·9**	.	1·0	.	.	.	6·4	36·2	1·6	.
25	6·8	.	19·4	4·5	1·3	.	.	.	.	11·9	.	.
26	14·1	0·3	6·9	14·8	1·5	.	.	.	1·8	.	14·2	.
27	**15·4**	.	.	0·2	1·0	16·4	**4·4**	.	.	.	.	.
28	2·5	.	.	11·7	0·2	.	.	.	.	.	.	.
29	8·3		0·1	1·2	.	.	.	.	.	.	0·1	.
30	2·2		3·5	.	0·4	**26·0**	.	14·9	1·5	20·7	.	.
31	6·5		8·9		.		1·4	5·2		.		.
M. S.	**95**	**83**	**115**	**146**	**30**	**57**	**14**	**90**	**72**	**148**	**133**	**124**

Godišnja suma = 1107 mm

Dan	Januar	Februar	Mart	April	Maj	Juni	Juli	Avgust	Septembar	Oktobar	Novembar	Decembar
№ 582				**Vrlika** № 592							Jadr. More	
1	5·0	.	8·6	12·5	.	.	.	.	.	26·7	9·5	.
2	.	.	.	.	4·8	.	.	7·2	.	.	.	19·5
3	4·2	.	.	15·3	7·3	8·2	.	6·9	.	.	.	46·9
4	.	.	.	2·1	5·4	.	16·4	.	14·5	.	9·4	.
5	.	.	36·3	.	4·8	.	7·6	.	.	4·7	.	25·6●*
6	.	21·5	12·5	0·9	.	.	9·8	.	.	.	13·5	35·5
7	.	.	14·2	0·8	.	.	.	.	.	35·4	.	.
8	.	12·8	26·2	0·5	0·3	.	.	.	.	.	.	.
9	.	.	7·3	.	.	4·4	.	.	.	7·2	.	.
10	.	.	13·5	.	.	.	.	.	.	.	8·2	23·2
11	.	13·4	.	.	.	.	13·4	.	6·6	.	**45·9***	16·3
12	.	.	39·5	**38·5**	.	.	.	.	8·9	.	.	.
13	.	.	13·6	.	.	.	.	.	9·4	.	.	21·6
14	.	.	8·2	7·2	1·1	.	.	.	.	.	15·9	39·5
15	.	.	.	23·3	.	0·9	13·3	5·6	20·8	.	13·6	**58·3**●*
16	.	.	.	.	.	63·2	.	5·2	.	.	.	16·8
17	13·5*	.	.	27·2	.	.	17·5	.	.	.	15·5	.
18	16·3	47·3●*	.	9·1	.	.	14·6	.	.	.	.	9·5
19	11·2	.	.	.	.	8·5	20·4	.	22·6	.	8·1	.
20	6·4	.	.	.	.	.	.	.	14·8	.	16·5	.
21	.	8·5	22·5	21·4	.	.	.	.	.	.	.	.
22	.	.	23·2	.	**12·2**	.	.	14·2	53·8	.	9·4	.
23	.	**53·4**●*	.	.	9·3	.	.	.	**56·4**	25·2	7·6	.
24	14·5	.	38·4	14·5	.	0·3	.	.	14·2	**50·7**	.	.
25	17·2	2·3	34·3	.	6·4	.	.	.	8·6	.	12·5	.
26	17·8	.	.	.	2·3	6·8	**26·5**	.	.	.	.	.
27	5·3	7·8	28·7	.	.	.	.	.	.	.	.	.
28	19·7	19·6	.	21·3	.	.	.	0·8	.	.	.	.
29	20·2		37·8	0·2	.	**81·5**	.	.	.	.	.	.
30	**25·5**		**42·7**	.	.	0·6	.	**26·3**	.	2·4	.	.
31	.		12·3		.		15·5	.		.		.
M. S.	**177**	**187**	**420**	**195**	**54**	**174**	**155**	**66**	**231**	**152**	**186**	**313**

Godišnja suma = 2310 mm

n	Januar	Februar	Mart	April	Maj	Juni	Juli	Avgust	Septembar	Oktobar	Novembar	Decembar
583				**Sinj** № 593							Jadr. More	
	.	.	6·2	4·3	.	.	6·5	4·6	.	4·7	.	.
2	1·0	5·0	6·2	.	5·0	.	.	.	.	5·4	5·6	.
3	1·2	.	.	2·1	2·0	.	.	12·2	.	.	.	30·0
4	1·0	.	.	10·0	8·2	.	.	0·6	1·3	.	.	24·0
5	.	.	5·2	8·0	4·5	.	.	.	.	1·0	4·2	.
6	1·0	5·2	**35·0**	.	5·0	.	3·8	.	.	5·3	.	17·2
7	2·0	**17·2**	5·2	.	.	.	.	.	.	5·1	16·3	34·2
8	4·2	1·2	3·1	3·4	.	.	.	.	.	14·9	.	.
9	.	6·2	0·8	0·3	.	.	.	.	.	20·3	.	.
10	.	.	5·5	.	.	.	.	.	.	1·2	4·3	.
11	.	.	3·2	.	.	.	.	.	5·4	.	6·4	33·2
12	.	6·2	.	.	.	.	.	.	31·2	2·1	26·0	**48·5**
13	.	.	23·0	13·2	.	.	.	.	**34·3**	.	.	.
14	.	.	1·5	1·1	.	.	.	.	5·9	.	.	20·0
15	.	.	2·0	32·1	.	.	3·8	.	.	.	13·4	18·7
16	3·5	.	.	4·2	.	.	.	0·7	14·5	.	1·0	31·0
17	7·5	.	.	6·6	.	40·0	0·5	13·6	.	.	.	6·5
18	1·2	4·2	.	8·4	.	.	.	.	.	.	**43·6**	3·2
19	14·2	3·1	.	4·0	.	.	**16·6**	.	.	.	.	2·5
20	2·5	.	.	.	.	.	2·5	.	18·2	.	9·4	.
21	.	.	10·0	.	.	.	1·6	.	1·9	.	4·5	.
22	.	.	8·0	**38·0**	.	.	0·3	.	.	.	.	.
23	.	14·0	11·5	.	5·0	.	.	**25·0**	58·7	.	6·3	.
24	.	5·1	24·0	.	4·0	.	.	.	22·0	9·5	3·1	.
25	5·3	.	34·5	.	2·3	.	.	.	13·5	**60·2**	0·3	.
26	23·6	3·0	.	23·2	**12·8**	25·7	.	.	5·0	.	7·7	.
27	10·2	0·4	.	1·2	3·0	.	15·6	.	.	.	.	.
28	11·5	.	.	9·3	.	.	.	.	.	.	.	.
29	**29·5**		5·3	3·0	.	.	.	.	.	.	.	.
30	10·0		11·0	.	.	**47·5**	.	10·1	8·3	14·2	.	.
31	13·5		14·5		.		.	10·1		.		.
M. S.	**143**	**71**	**216**	**172**	**52**	**113**	**51**	**77**	**190**	**144**	**152**	**269**

Godišnja suma = 1650 mm

Dan	Januar	Februar	Mart	April	Maj	Juni	Juli	Avgust	Septembar	Oktobar	Novembar	Decembar
№ 584				**Sinj-Trnovača** № 593a							Jadr. More	
1	.	.	5·2	5·1	.	.	6·3	2·4	.	15·3	.	.
2	0·9	0·3	5·8	0·2	.	.	.	1·4	.	1·2	4·5	.
3	1·3	.	.	2·2	9·3	.	.	18·4	.	.	.	51·0
4	0·7	.	.	17·2	9·6	.	.	.	1·2	.	.	6·5
5	.	.	5·9	0·5	5·1	.	.	.	.	.	2·3	.
6	.	5·3	**37·4**	.	7·3	.	4·2	.	.	1·2	2·1	36·2
7	0·5	18·5	8·4	.	.	.	.	.	.	9·2	15·3	36·5
8	5·4	.	0·9	3·9	.	.	.	.	.	18·2	.	23·2
9	.	6·1	1·6	0·1	.	.	.	.	.	19·5	.	.
10	.	.	3·1	.	.	.	.	.	.	1·1	10·3	.
11	.	.	2·2	.	.	.	.	.	2·0	.	3·2	20·5
12	.	10·2	.	.	.	.	.	.	**59·0**	2·0	21·5	**70·0**
13	.	.	21·2	14·5	.	.	.	.	17·0	.	.	.
14	.	.	3·2	1·3	.	.	.	.	7·2	.	.	24·0
15	.	.	1·9	32·5	.	.	3·5	.	.	.	13·1	25·0
16	6·0*	.	.	4·6	.	.	.	.	14·0	.	.	25·0
17	0·3	.	.	3·4	.	**41·5**	.	14·4	.	.	.	8·0
18	2·8	**41·2**	.	12·2	.	.	.	.	.	.	**44·0**	3·0
19	14·9	3·1	.	3·0	.	.	**19·8**	.	.	.	2·3	3·0
20	4·0	.	.	1·6	.	.	2·5	.	18·9	.	13·5	.
21	0·9	.	19·9	.	.	.	1·2	.	7·2	.	2·1	.
22	.	.	1·4	**40·5**	.	.	.	.	.	.	.	.
23	.	12·2	11·3	.	4·7	.	.	**26·2**	21·8	.	6·2	.
24	.	8·2	31·5	.	0·4	.	.	.	10·2	**39·9**	1·3	.
25	3·5	.	24·6	10·5	2·3	.	.	.	23·0	35·5	2·4	.
26	24·0	1·7	3·2	15·9	**13·2**	19·0	.	.	6·2	0·2	4·1	.
27	12·8	0·5	.	1·2	1·5	0·3	15·9	.	.	.	.	.
28	12·5	.	.	10·5	.	.	.	.	.	.	.	.
29	**29·8**		3·6	0·4	.	.	.	.	.	.	.	.
30	9·8		18·3	.	.	39·0	.	10·2	10·2	14·0	.	.
31	15·5		19·2		.		2·3	12·0		0·6		.
M. S.	**146**	**107**	**230**	**181**	**53**	**100**	**56**	**85**	**198**	**158**	**148**	**332**

Godišnja suma = 1794 mm

III Tabela svakodnevnih opažanja vodenih taloga

№ 585 Katuni № 594 Jadr. More

Dan	Januar	Februar	Mart	April	Maj	Juni	Juli	Avgust	Septembar	Oktobar	Novembar	Decembar
1	.	.	8·7	3·4	.	.	8·0	.	.	.	.	.
2	.	.	.	2·2	.	.	.	3·2	.	29·7	.	.
3	.	0·6	.	3·1	2·3	.	.	.	.	.	11·5	52·1
4	.	.	.	10·3	**30·2**	.	.	.	.	.	.	24·0
5	.	.	8·4	.	5·6	.	2·7	.	.	.	.	.
6	.	.	**36·2**	.	4·0	.	9·1	.	.	.	.	10·7
7	2·3	21·5	29·3	.	.	.	.	.	.	25·8	29·1	19·2
8	10·6	.	.	2·7	.	.	.	.	.	.	.	.
9	.	22·0	3·7	.	.	.	.	.	.	**68·5**	.	.
10	.	6·7	6·3	4·6	.	.	.	.	.	.	2·4	.
11	.	.	16·5	.	.	.	.	.	.	.	14·3	10·0
12	.	20·0	.	.	.	.	.	.	30·5	.	**55·8**	23·1
13	.	7·1	5·2	25·5	.	3·5	.	.	**104·8**	.	3·5	.
14	.	.	2·0	.	.	.	.	.	21·2	.	.	**55·5**
15	.	.	3·5	36·3	.	.	.	.	.	.	17·0	36·4
16	1·6	.	.	11·4	.	34·2	.	.	13·6	.	1·2	24·6
17	9·0	.	.	6·5	.	18·7	.	**45·3**	.	.	.	3·0
18	2·4	**43·6**	.	8·6	.	2·1	.	.	.	.	51·3	.
19	12·7	9·0	.	.	.	.	3·2	.	.	.	.	19·2
20	1·3	.	.	6·4	.	.	.	.	1·0	.	2·4	.
21	5·2	.	10·0	.	.	.	.	.	.	.	.	.
22	.	6·2	1·3	**38·0**	.	.	.	.	.	.	.	.
23	.	27·3	4·1	.	.	.	.	36·1	38·3	.	.	.
24	.	18·5	24·6	.	.	.	.	11·3	16·0	22·4	23·7	.
25	8·4	.	33·4	10·2	.	.	.	.	7·2	57·2	.	.
26	**20·0**	.	3·2	10·5	11·5	.	.	.	2·1	.	17·8	.
27	.	.	.	2·4	0·8	**35·1**	**10·2**	.	.	.	.	.
28	12·1	4·3	.	12·8	.	.	.	.	.	.	1·4*	.
29	14·5		.	4·0	.	.	.	.	.	.	.	.
30	5·6		4·1	.	.	18·2	.	14·0	4·5	15·4	.	.
31	6·5		7·0		.		.	13·3		.		.
M. S.	**122**	**187**	**208**	**199**	**54**	**112**	**33**	**123**	**239**	**219**	**231**	**278**

Godišnja suma = 2005 mm

№ 586 Zagvozd № 595 Jadr. More

Dan	Januar	Februar	Mart	April	Maj	Juni	Juli	Avgust	Septembar	Oktobar	Novembar	Decembar
1	.	9·6	31·3	7·4	.	.	28·6	.	.	.	.	.
2	.	.	.	5·2	12·5	.	.	.	.	19·3	.	.
3	.	.	.	4·5	**45·4**	.	.	.	.	.	18·5	60·2
4	.	.	10·5	.	15·5	.	**33·2**	.	.	.	15·2	50·1
5	.	.	30·2	.	10·5	.	14·0	.	.	.	18·5	.
6	.	.	33·0	.	.	.	.	.	.	.	.	18·8
7	.	.	.	8·2	.	.	.	.	.	17·2	.	45·3
8	5·0*	28·3	4·5	.	.	.	.	.	.	23·3	33·5	.
9	.	10·2	17·3	.	.	.	.	.	.	.	.	.
10	.	.	8·2	.	.	.	.	.	.	5·2	.	.
11	.	14·4	.	.	.	.	.	.	.	.	30·3*	.
12	.	9·8●	15·5	24·5	.	.	.	.	55·8	.	45·5*	36·5
13	.	.	3·5	.	.	.	.	.	.	10·5	18·2	38·2
14	.	.	15·5	27·6	.	.	.	.	13·5	.	.	35·0
15	.	.	.	.	.	**33·4**	.	.	.	.	28·3	**68·0**
16	10·2*	.	.	5·2	.	20·5	.	.	8·7	.	26·2	22·0
17	.	.	.	.	.	30·5	.	**33·0**	.	.	.	20·2
18	15·2	50·3●	.	.	.	.	.	.	.	.	**49·2**	.
19	5·3	.	.	.	.	.	11·5	.	.	.	28·5	28·5
20	6·2	.	.	20·5	.	.	.	.	.	.	18·3	.
21	.	.	20·5	18·5	.	.	.	.	.	.	12·5	.
22	.	.	28·2	9·3	.	.	.	.	.	.	.	.
23	.	**54·5●**	**35·4**	.	.	.	.	28·0	32·3	.	.	.
24	.	.	28·3	**28·3**	6·5	.	.	5·7	24·2	.	.	.
25	18·5	.	11·5	.	30·0	.	.	.	.	**68·5**	.	.
26	6·5	.	.	22·0	2·5	.	.	.	.	65·3	23·5	.
27	**19·2**	.	.	.	3·5	.	5·3	.	.	.	.	.
28	18·0	.	.	14·2	.	.	.	.	.	.	.	.
29	8·3		.	.	.	10·2	.	.	.	.	2·5*	.
30	.		20·5	.	.	6·4	.	.	7·8	.	.	.
31	.		8·4		.		.	13·3		13·8		.
M. S.	**112**	**177**	**322**	**195**	**126**	**101**	**93**	**80**	**219**	**223**	**369**	**423**

Godišnja suma = 2440 mm

№ 587 Dubrava № 596 Jadr. More

1	.	.	15·2	.	.	.	35·6	.	.	20·1	.	.
2	.	.	.	.	10·1	.	.	.	.	.	40·3	.
3	6·3	.	.	.	**34·4**	.	.	.	.	.	.	65·5
4	.	.	.	4·1	.	.	.	.	.	.	30·7	.
5	.	.	**60·6**	.	13·2	.	.	.	.	.	.	.
6	.	10·5	40·5	.	.	.	.	.	.	.	.	10·5●
7	.	.	.	.	.	.	.	.	.	**76·5**	.	8·0
8	.	.	.	.	.	.	.	.	.	.	.	.
9	.	35·2	23·1	.	.	.	.	.	.	40·8	10·0	.
10	12·2●	.	10·2	.	.	.	.	.	.	.	.	.
11	.	.	.	.	.	.	.	.	.	.	30·5	.
12	.	40·1●	.	15·3	.	.	.	.	.	.	40·1	**72·3**
13	.	.	.	.	.	.	.	.	**81·8**	.	.	.
14	.	.	.	40·5	.	.	.	.	.	.	.	40·2
15	.	.	.	15·1	.	3·1	.	.	.	.	46·7●	20·1
16	.	.	.	.	.	.	.	45·8	.	.	.	17·5
17	25·0*	.	.	20·5	.	.	.	.	.	.	.	10·0●
18	.	30·2●	.	.	.	.	.	.	.	.	**62·7**	25·3●
19	.	**46·3●**	.	15·5	.	.	16·0	.	.	.	.	.
20	40·0	.	.	.	.	.	.	.	.	.	42·5	.
21	.	10·1	16·2	.	.	.	.	.	.	.	.	.
22	.	.	.	**72·6●**	.	.	.	.	36·8	.	.	.
23	.	30·2	5·3	.	.	.	.	**48·3**	.	.	16·3	.
24	10·0	.	40·5*	.	.	.	.	.	20·7	50·3	.	.
25	33·1	.	30·5*	20·3	3·0	.	.	.	8·6	.	20·4	.
26	12·8	.	.	35·0●	8·1	.	.	.	.	.	.	.
27	.	.	.	.	4·0	.	**37·5**	.	.	.	.	.
28	**45·8**	.	.	24·4	.	.	.	.	.	.	15·5*	.
29	30·3		.	10·1	.	.	.	.	.	.	.	.
30	15·6		30·3	.	.	**25·1**	.	30·7	.	33·8	.	.
31	.		.		.		.	.		.		.
M. S.	**231**	**203**	**272**	**273**	**73**	**28**	**89**	**125**	**148**	**222**	**356**	**269**

Godišnja suma = 2289 mm

№ 588 Makarska № 597 Jadr. More

1	.	.	1·9	.	.	.	**23·5**	.	.	.	.	.
2	.	.	.	22·3	1·5	.	.	.	.	8·8	9·0	.
3	.	.	.	.	13·3	.	.	4·0	.	.	22·2	3·4
4	.	.	.	7·8	**29·1**	.	.	.	.	.	4·7	6·8
5	.	.	18·0	3·3	9·0	.	.	.	.	.	1·5	.
6	.	6·8	**38·6**	1·1	.	.	.	.	.	3·7	7·0	.
7	.	3·4	8·0	.	.	.	.	.	.	**29·3**	10·5	8·2
8	**39·3**	4·3	.	0·3	.	.	.	.	.	0·6	.	.
9	.	9·8	0·4	.	.	2·3	.	.	.	10·0	.	.
10	.	0·7	7·1	0·5	.	.	8·0	.	6·3	.	1·0	.
11	.	0·2	.	.	.	.	.	.	.	.	0·5	.
12	.	16·8	.	9·5	.	.	.	.	**69·5**	.	**29·5**	5·3
13	.	.	1·4	.	.	.	.	.	42·5	0·5	4·5	2·4
14	.	.	.	1·0	.	.	.	.	6·3	.	.	1·6
15	.	.	2·8	22·8	.	20·0	.	.	4·5	.	22·5	10·3
16	.	.	.	.	.	**49·3**	.	.	5·6	.	1·6	12·2
17	9·2	.	.	9·0	.	29·0	.	21·2	.	.	.	**20·6**
18	4·5	**42·3**	.	6·0	.	.	1·0	.	.	.	28·6	.
19	23·6	1·8	.	5·9	.	.	.	.	.	.	.	3·7
20	.	.	.	.	.	.	0·9	.	.	.	3·5	.
21	.	0·5	.	.	.	.	.	.	.	.	.	.
22	.	0·9	.	18·6	.	.	0·5	.	.	.	.	.
23	.	11·3	15·7	**33·2**	.	.	.	**22·5**	29·0	1·5	7·5	.
24	.	5·9	20·0	.	.	.	.	.	7·8	20·3	2·7	.
25	19·5	.	17·8	.	2·2	.	.	.	.	22·2	0·7	.
26	20·9	.	.	13·6	4·0	.	.	.	.	.	19·8	.
27	9·3	1·2	.	.	4·2	.	4·2	.	.	.	0·7	.
28	7·2	.	.	7·8	.	.	.	.	.	.	.	.
29	5·2		1·9	.	.	.	.	3·0	.	.	2·3	.
30	4·3		.	0·5	.	5·7	.	.	0·4	23·2	.	.
31	.		.		.		.	10·5		0·3		.
M. S.	**143**	**106**	**134**	**163**	**63**	**106**	**38**	**61**	**172**	**120**	**180**	**75**

Godišnja suma = 1361 mm

589 **Kalinovik № 598** r. Neretva

Januar	Februar	Mart	April	Maj	Juni	Juli	Avgust	Septembar	Oktobar	Novembar	Decembar
.	0·4	**72·0***	5·3	0·6	.	10·1	3·6	0·1	**20·3**	4·3	.
.	2·7	8·3*	13·2	8·9	.	.	**36·4**	1·6	1·6	19·4	.
.	.	2·7*	2·1	19·4	0·7	.	9·4	4·7	0·1	12·4	1·2
.	.	.	12·0	2·0	0·6	0·3	0·2	3·3	0·3	5·9	2·8
.	.	7·2	2·8	**24·0**	0·3	.	.	4·0	3·2	7·3	1·7*
5·6*	0·5	7·0	.	10·6	.	.	.	.	3·2	3·0	4·5*
1·3	4·4	5·3	.	.	4·0	.	.	0·2	18·8	31·3	12·2
7·6*	0·1	0·1	.	1·9	**21·5**	.	.	.	2·4	.	2·4
33·7*	**53·2**	0·2	0·1	0·5	0·4	.	0·3	.	14·1	.	.
18·6*	25·1	25·6	.	3·2	.	11·8	.	.	4·2	3·5	.
10·5*	5·6	10·8●	.	.	.	0·3	0·2	3·7	.	19·9	12·7
.	31·2	0·3	11·2	.	17·6	.	.	3·8	6·0	28·0●	**46·5**
4·2*	5·5	26·2●	.	.	10·2	.	.	22·2	0·2	3·2*	.
3·6*	.	2·1	15·6	.	1·6	.	.	.	.	.	8·0*
.	0·3	24·5	3·1	.	16·4	.	.	3·1	.	5·3*	5·5
2·0*	.	2·7	2·3	.	7·3	0·2	0·1	.	2·1	.	5·6
5·2*	.	.	4·3	.	10·1	2·0	10·4	.	.	.	3·6
13·1*	1·5*	.	5·2	.	.	7·4	.	.	.	**36·2**	6·1*
1·5	0·3	.	.	.	.	10·3	.	.	.	.	7·3*
5·3	.	.	7·9	.	.	**13·8**	.	16·5	.	3·5	.
.	9·0*	31·6●	0·4	.	.	0·3	.	.	.	4·2	0·8*
.	2·1*	6·2	**64·6**●	0·7	1·8	.	.	**32·5**	.	.	.
.	16·4*	63·6	4·1●	23·0	.	0·8	30·5	2·9	.	3·8	0·1*
7·3*	2·1*	9·5	3·5	0·9	.	.	4·8	2·5	12·9	5·8	.
5·2*	.	12·3*	26·3*	16·5	0·8	.	1·2	.	14·6	5·3	.
9·0	2·1	.	56·3*	3·2	5·5	.	.	.	7·9	11·5*	0·7
18·6	7·6	.	1·1	4·4	.	8·9	.	.	.	.	.
10·0	9·3	.	13·3	.	.	3·8	.	.	.	3·6*	1·1*
19·8*		.	.	15·0	.	.	.	0·1	.	4·3*	12·3*
10·1		.	.	.	15·4	.	7·2	0·3	1·8	2·1*	2·5*
9·2		8·0	.			0·1	0·7		5·2		.
201	**179**	**326**	**255**	**135**	**114**	**70**	**105**	**102**	**119**	**224**	**138**

Godišnja suma = 1968 mm

Dan	Januar	Februar	Mart	April	Maj	Juni	Juli	Avgust	Septembar	Oktobar	Novembar	Decembar
1	.	.	10·2*	18·2	.	.	12·6	1·9	7·6	.	12·4	.
2	.	1·0	18·4*	5·2	44·6*	.	9·7	19·6	1·6	29·0	8·8●	.
3	.	.	26·0	3·9	12·8*	5·6	6·6	26·6	4·0	.	10·0*	10·9*
4	1·9	.	.	3·6	**56·6***	46·7	.	**26·7**	5·0	.	14·2●	11·4*
5	2·0	.	2·7*	3·0	14·6*	1·1	.	0·2	7·8	.	3·6●	7·7*
6	0·4	2·0	23·5*	1·6	15·8*	1·0	0·7	.	2·1	.	7·2●	.
7	8·4	1·8	15·8	.	10·7*	.	.	.	1·0	12·2	11·8*	4·6●
8	9·3	.	.	1·1	2·0●	7·1	.	1·4	0·6	23·3	4·2*	7·0
9	4·4	2·4	18·5*	.	1·2*	**53·2**	4·7	.	.	12·2	.	4·0
10	2·6	**23·8**	**50·9***	0·8	1·2▲	.	.	6·4	.	5·7	2·2*	.
11	0·6	.	40·6	.	3·3	.	6·4	.	.	17·5*	22·8●	.
12	0·4	6·0	.	.	.	6·7	1·2	.	53·5	.	**41·6***	17·4*
13	.	6·3	48·8●	21·0	.	6·7	.	.	**67·2**	8·6*	4·9*	16·8*
14	0·2	.	.	.	.	8·7	.	.	35·3	.	.	**24·5***
15	0·2	.	38·6*	77·8	.	0·7	.	.	.	.	12·4*	6·4*
16	.	.	10·2*	4·2	.	31·7	.	2·4	10·6	.	.	9·9*
17	.	.	.	3·8	.	24·4	.	7·6	.	2·7*	.	5·5*
18	5·2	3·4	.	2·2	.	0·3	12·2	7·4	.	.	28·7*	4·6*
19	8·4	3·6	.	.	.	.	14·9	.	.	.	.	11·4*
20	.	.	.	2·4	.	.	11·0	.	27·2	.	5·2	.
21	6·4	.	.	3·4	.	.	4·0	.	.	.	3·2	.
22	.	6·0	46·7*	3·0	.	1·7	**22·2**	.	.	.	.	.
23	.	.	40·3*	85·1	12·2	.	11·2	4·0	24·6	.	5·3*	.
24	.	9·4	28·3	1·8	44·8	.	.	7·1	6·7	21·4	2·1*	.
25	3·2	.	.	83·3	21·0	.	.	10·8	.	**43·6**	.	.
26	.	.	11·3*	.	13·4	.	.	.	.	1·1	8·4*	12·8*
27	.	.	.	78·2	9·6	1·1	12·2	12·4	.	1·1	3·8*	13·5*
28	14·6	.	12·0*	4·4	7·4	.	.	2·4	.	.	.	12·3*
29	**20·3**		.	**95·9**	.	.	.	.	.	.	2·5*	.
30	.		.	1·2	.	9·2	.	0·7	25·7	3·0	2·0*	.
31	2·2		.		.		.	8·3		.		.
M. S.	**91**	**66**	**443**	**505**	**271**	**206**	**130**	**146**	**281**	**184**	**217**	**181**

Godišnja suma = 2721 mm

591 **Ivan Planina № 929** r. Neretva

.	.	14·0	.	.	.	**28·3**	1·0	.	72·0	.	.
.	.	12·2●	5·2	.	.	.	**54·0**	8·0	4·0	.	.
2·4*	.	9·4*	9·4	5·2	4·0	.	9·0	2·0	.	12·0	18·0
.	.	.	10·2	3·4	.	2·0	4·0	16·0	2·0	13·0	43·0
.	.	6·2	10·1	7·2	.	4·0	.	1·0	2·0	2·0	1·0
.	4·2	8·2	.	22·2	.	.	.	3·0	4·0	6·0	.
.	10·4*	11·2	.	12·4	.	.	.	7·0	45·0	29·0	8·0*
.	.	.	3·2	.	.	.	.	.	32·0	.	19·0
10·2*	9·2*	.	2·2	1·0	5·0	.	1·0	.	4·0	2·0	.
3·2*	.	29·0	.	.	.	4·0	.	.	3·0	3·0	.
9·4*	10·2*	10·2	1·2	.	.	.	3·0	9·0	4·0	23·0	32·0
4·4*	14·4*	.	25·2	.	12·3	.	.	51·0	9·0	25·0●	**46·0**
.	.	7·2	1·2	.	2·5	.	.	**65·0**	.	4·0*	34·0
1·2	.	.	25·0	.	2·2	.	.	.	.	.	11·0*
1·2*	.	.	1·2	.	15·3	.	.	5·0	.	4·0*	12·0*
6·2*	.	5·2	2·4	.	6·6	.	3·0	2·0	1·0	.	28·0
.	.	.	10·2	.	**27·0**	1·0	44·0	.	.	.	6·0
.	12·6	.	12·2	.	.	6·0	.	.	.	**50·0**	.
2·2*	.	.	.	.	.	9·0	.	.	.	.	6·0*
6·4*	.	.	4·2	.	.	9·6	.	10·0	.	1·0	1·0*
.	.	14·0	2·2	.	1·0	5·0	.	.	.	9·0	0·3*
7·2*	10·4*	6·4	36·4●	.	3·0	.	2·0	11·0	.	.	.
.	9·2	4·2	3·2	38·2	.	11·0	14·0	19·0	.	8·0	.
.	**24·6***	**32·4**	2·2	18·3	.	.	.	3·0	17·0	4·0	.
.	.	17·0	1·0	**56·0**	.	.	2·0	.	**125·0**	.	.
12·4*	.	7·2	6·4*	10·2	2·0	.	.	.	.	10·0*	2·0*
6·2	3·2	1·2	9·3*	23·2	.	14·0	.	.	.	.	2·0*
7·4	.	.	**41·2**	8·2	.	.	.	.	.	1·0*	3·0*
18·2		1·4	19·0	.	.	.	.	10·0	.	2·0*	1·0*
21·2		2·6	2·2	.	5·0	.	6·0	.	4·0	.	3·0*
10·0		4·2		.		.	13·0		11·0		.
129	**108**	**203**	**246**	**206**	**86**	**94**	**156**	**222**	**339**	**208**	**276**

Godišnja suma = 2273 mm

№ 592 **Ivan Sedlo № 601** r. Neretva

1	.	8·2*	22·0	1·0	.	.	**28·3**	1·0	8·0	36·0	.	.
2	.	.	5·0	10·2	5·0	.	.	**54·0**	2·0	.	12·0	18·0
3	.	.	.	9·0	2·0	4·0	.	9·0	.	2·0	.	43·0
4	.	.	10·2	4·0	5·2	.	6·0	4·0	16·0	2·0	13·0	1·0
5	.	4·0*	29·5	.	22·0	.	.	.	1·0	4·0	2·0	.
6	.	.	.	.	**25·7**	.	.	.	3·0	45·0	6·0	8·0*
7	.	5·2	.	.	4·0	.	.	.	7·0	32·0	29·0	19·0
8	8·0*	.	29·0	.	.	5·0	0·7	.	.	4·0	.	.
9	.	8·2	.	.	.	.	.	1·0	.	3·0	2·0	.
10	9·0*	8·2*	5·4	.	.	.	.	.	.	4·0	3·0	32·0
11	7·2*	13·4*	.	.	.	.	.	3·0	9·0	9·0	23·0	**46·0**
12	.	3·6*	8·4	.	.	12·3	.	.	51·0	.	25·0*	34·0
13	.	.	.	26·2	.	2·5	.	.	**65·0**	.	4·0*	11·0
14	.	.	10·0	6·2	.	2·2	.	.	.	.	.	12·0*
15	.	.	.	24·0	.	15·3	.	.	5·0	1·0	4·0	28·0
16	.	.	.	3·2	.	6·6	1·0	3·0	2·0	.	.	6·0
17	.	.	.	4·1	.	**27·0**	6·0	44·0	.	.	.	.
18	.	.	.	12·2	.	.	9·0	.	.	.	**50·0**	6·0*
19	.	.	.	.	.	.	9·6	.	.	.	.	1·0*
20	.	.	.	.	.	.	5·0	.	10·0	.	1·0	.
21	.	.	14·0	4·0	.	1·0	.	.	.	.	9·0	.
22	.	.	4·2	36·4*	21·3	3·0	11·0	2·0	11·0	.	.	.
23	.	**24·0**●	**32·0**	3·2	0·2	.	.	14·0	19·0	17·0	8·0	.
24	.	.	17·2	2·2	0·5	.	.	.	3·0	**125·0**	4·0	.
25	9·3*	.	.	1·0	18·0	.	.	2·0	.	.	.	.
26	15·5	.	.	6·4*	23·0	2·0	.	.	.	.	10·0	2·0*
27	18·0	.	.	9·3*	0·8	.	14·0	.	.	.	.	2·0*
28	**21·0**	12·4	.	**41·2**	.	.	.	.	.	.	1·0*	3·0*
29	9·0		.	19·0	.	.	.	.	10·0	4·0	2·0*	1·0*
30	.		.	2·2	.	5·0	.	6·0	.	11·0	.	3·0*
31	.		.		.		.	13·0		.		.
M. S.	**97**	**87**	**187**	**224**	**128**	**86**	**91**	**156**	**222**	**299**	**208**	**276**

Godišnja suma = 2061 mm

III Tabela svakodnevnih opažanja vodenih taloga

Dan	Januar	Februar	Mart	April	Maj	Juni	Juli	Avgust	Septembar	Oktobar	Novembar	Decembar
№ 593			**Konjic № 600**								r. Neretva	
1	.	.	24·0	2·0	.	.	.	30·4	4·4	54·4	.	.
2	.	.	16·0	7·0	2·8	1·8	.	2·4	5·2	.	9·4	24·6
3	.	.	3·6	4·0	14·2	9·8	6·8	19·4	7·8	.	10·8	42·8
4	.	.	1·8	4·0	2·0	3·2	.	0·6	.	24·6	14·2	1·4
5	.	2·4	26·2	.	5·8	2·4	.	.	.	.	6·8	7·2
6	.	6·6	25·0	.	6·2	.	.	.	.	8·4	26·4	16·4
7	9·0	.	4·6	.	8·6	.	.	.	.	72·0	2·2	3·0
8	4·8	5·2	1·2	.	.	.	.	.	.	6·8	.	2·8
9	.	7·4	26·4	14·0	2·8	.	.	.	.	.	2·2	.
10	.	.	2·0	.	.	.	1·6	.	.	1·6	19·8	1·8
11	.	13·4	.	.	.	17·0	.	.	19·2	.	**68·4**	42·4
12	.	3·6●	13·3	26·0	.	6·0	.	.	.	3·2	.	8·6
13	.	.	2·2	5·0	.	4·2	.	.	**26·4**	.	.	22·0
14	.	.	12·0	24·0	.	.	.	.	.	.	24·2	14·2
15	.	.	.	1·2	.	9·8	.	3·0	20·0	.	6·2	**45·4**
16	.	.	.	4·8	.	**27·2**	.	**33·0**	.	.	.	44·0
17	.	**14·6**	.	9·2	.	3·4	**14·2**	.	.	.	40·0	11·0
18	6·2	11·4	.	.	.	.	6·2	.	.	.	.	.
19	.	.	.	2·4	.	.	.	.	21·0	.	.	.
20	2·0	.	12·2	2·2	.	.	5·8	.	.	.	2·4	.
21	.	14·0	14·6	27·0	.	.	0·4	10·8	.	.	.	.
22	.	3·8●	13·2	2·2	7·6	.	0·6	19·4	26·4	.	3·8	.
23	.	.	**52·6**	.	**15·6**	.	.	8·4	8·4	14·6	.	.
24	4·6	.	17·2	**51·2**	9·2	.	.	2·7	.	**82·6**	.	.
25	.	6·4	7·0	8·8	1·4	.	.	.	.	.	22·0	.
26	6·8	.	1·2	14·6	2·6	2·2	.	.	.	.	.	.
27	17·5	.	.	9·2	4·0	.	.	.	.	.	.	.
28	**20·4**	.	.	9·8	.	.	.	.	.	.	.	3·0*
29	5·6		4·0	.	.	2·4	.	2·4	.	2·2	4·2●	.
30	4·4		1·2	.	.	.	.	5·4	.	.	.	.
31	.		.		.		.		.			.
M. S.	**81**	**89**	**282**	**229**	**83**	**89**	**36**	**138**	**139**	**270**	**263**	**291**

Godišnja suma = 1990 mm

Dan	Januar	Februar	Mart	April	Maj	Juni	Juli	Avgust	Septembar	Oktobar	Novembar	Decembar
№ 594			**Prozor № 602**								r. Neretva	
1	.	.	8·8	10·0	.	.	1·7	1·3	.	.	.	.
2	.	.	.	4·8	4·0	.	.	26·9	0·3	15·3	.	.
3	.	.	.	7·0	4·5	18·0	.	24·6	1·6	.	17·8	24·0
4	.	.	2·1	8·7	2·6	2·0	.	.	1·3	.	.	.
5	.	.	12·3	.	9·2	3·0	9·4	4·6	.	.	11·3	.
6	.	3·0	8·6	.	.	.	.	.	.	.	2·6	14·0
7	.	.	0·9	.	.	4·0	2·5	.	.	5·0	16·1	10·7
8	2·0*	4·0	5·0	.	1·5	1·0	2·0	.	.	21·0	.	.
9	1·0*	2·2	**17·0**	2·0	1·5	1·0	.	.	.	6·2	.	.
10	1·0*	.	4·7	.	.	.	.	.	.	.	2·2	.
11	2·0	6·0	.	.	2·8	.	1·2	.	.	.	1·8	26·0
12	.	4·0	7·8	20·8	.	11·5	.	1·0	42·5	.	**28·7**	**50·1**
13	1·5	3·1	2·1	8·7	.	11·0	.	.	**46·4**	.	10·0●	.
14	.	.	3·0	**40·0**	.	.	.	.	15·7	.	.	18·4
15	3·0	.	0·1	8·4	.	.	.	.	.	.	7·0	5·0
16	3·0	.	.	.	.	9·1	.	5·0	6·6	.	1·5	14·4
17	1·3	**15·0**	.	10·0	.	17·3	.	**31·7**	.	.	.	10·4
18	3·0	3·2●	.	2·0	.	.	3·2	.	.	.	20·0	1·1
19	.	.	.	.	.	.	1·3	.	.	.	.	7·8*
20	2·1	.	11·0	.	.	.	.	.	2·6	.	1·2	.
21	.	7·5●	1·5	33·3	.	.	7·8	.	.	.	2·4	.
22	.	2·2	9·5	12·8	.	.	.	.	.	.	.	.
23	.	8·5*	3·5	.	2·0	.	4·9	12·7	15·6	.	7·0	.
24	2·0	.	11·5	20·0*	**31·0**	.	.	.	10·8	.	.	.
25	8·0	.	11·5	6·0	9·5	.	.	.	.	**27·3**	.	.
26	**14·5**	.	.	8·0	3·5	.	.	.	.	.	9·0	.
27	10·4	.	.	8·5	2·0	.	**9·5**	.	.	.	.	.
28	11·2	11·5	.	18·0	.	.	.	.	.	.	1·0*	.
29	2·1		6·8	.	.	.	.	.	.	.	.	.
30	5·5		10·0	.	.	**18·7**	.	7·8	.	8·4	1·0*	3·1*
31	.		.		.		.	4·0				.
M. S.	**74**	**70**	**138**	**229**	**74**	**97**	**44**	**120**	**143**	**83**	**141**	**185**

Godišnja suma = 1398 mm

Dan	Januar	Februar	Mart	April	Maj	Juni	Juli	Avgust	Septembar	Oktobar	Novembar	Decembar
№ 595			**Jablanica № 603**								r. Neretva	
1	.	.	42·0	.	.	.	.	**54·0**	.	21·5	.	.
2	.	.	.	7·0	.	.	.	8·5	5·5	.	40·0	82·0
3	.	.	.	9·0	**32·0**	9·0	.	7·5	3·2	.	13·5	29·5
4	.	.	3·5	.	.	.	**14·5**	.	2·5	.	2·0	.
5	.	6·0	**44·0**	19·5	15·5	.	1·0	.	.	3·5	7·5	4·5
6	4·0	3·5	25·0	.	11·0	.	.	.	.	13·5	27·5	15·0
7	9·2	.	.	.	.	.	4·5	.	.	96·0	.	28·5
8	.	15·0	18·5	.	7·0	.	3·0	.	.	7·0	.	18·0
9	.	3·2	38·0	.	3·5	.	.	.	.	.	2·5	.
10	.	.	10·5	.	.	.	.	.	.	.	**70·0**	28·0
11	.	16·5	.	.	.	15·0	.	.	35·0	.	68·0	**108·0**
12	.	8·0	28·5	37·0	.	8·0	.	.	152·0	5·5	3·5	10·0
13	.	.	3·5	.	.	.	.	.	17·5	.	.	52·0
14	.	.	22·5	**74·0**	.	.	.	.	.	.	36·0	28·5
15	.	.	.	.	.	.	.	.	20·0	.	2·5	92·0
16	6·2*	.	.	.	.	**42·0**	.	33·0	.	.	.	6·5
17	0·5*	29·0	.	13·0	.	23·0	.	.	.	.	57·0	2·5
18	10·2	24·5	.	.	.	3·5	.	.	.	.	.	17·5
19	17·5	.	.	3·0	.	.	.	.	22·5	.	2·5	.
20	3·5	.	.	.	.	.	11·0	.	.	.	6·0	.
21	.	7·5	26·0	.	.	.	.	.	.	.	.	.
22	.	.	**44·0**	48·0	.	.	.	25·5	38·0	.	.	.
23	.	**38·0**	42·0	.	7·5	.	.	1·5	26·5	29·5	6·5	.
24	11·5*	.	25·5	29·0	10·5	.	.	.	.	**148·0**	1·5	.
25	**21·5**	.	11·5	.	2·0	.	.	.	.	1·0	11·0	.
26	18·5	.	2·5	17·5	.	.	.	.	.	2·5	.	.
27	29·5	22·0	.	.	14·0	.	12·5	.	.	.	.	.
28	**35·0**	.	10·5	27·5	.	.	.	.	.	.	.	3·5*
29	8·5		.	.	.	13·0	.	.	5·5	9·5	.	.
30	.		11·5	.	.	.	.	13·5	.	.	.	.
31	.		.		.		.		.			.
M. S.	**176**	**173**	**410**	**285**	**103**	**114**	**47**	**144**	**328**	**338**	**358**	**526**

Godišnja suma = 3002 mm

Dan	Januar	Februar	Mart	April	Maj	Juni	Juli	Avgust	Septembar	Oktobar	Novembar	Decembar
№ 596			**Mostar Z. S. № 604**								r. Neretva	
1	.	0·6	16·2	0·3	.	.	**8·7**	.	0·1	4·9	4·0	.
2	0·2	.	15·5	.	5·6	.	.	2·5	.	31·4	28·7	22·1
3	.	.	.	3·9	**33·2**	0·3	.	.	0·4	.	7·9	16·8
4	.	.	3·8	8·3	8·8	.	0·9	.	3·8	.	.	.
5	.	.	30·2	13·4	8·8	.	.	.	.	10·1	2·7	4·7
6	5·0	10·0	**31·2**	.	.	.	.	.	.	26·6	25·1	19·1
7	8·0	.	.	.	.	.	.	.	.	**51·5**	1·8	2·0
8	2·1	.	6·2	4·3	.	.	.	.	.	20·5	.	.
9	0·5	7·7	13·0	.	.	.	.	.	.	7·1	3·3	.
10	.	12·8	3·1	.	0·4	.	3·0	.	.	.	4·1	13·0
11	.	**38·3**	.	.	.	1·1	.	.	.	.	**29·3**	**77·7**
12	.	.	1·4	.	.	0·2	.	0·2	32·1	1·2	19·2	10·4
13	.	7·2	0·3	31·9	.	.	.	.	**66·4**	.	.	23·1
14	.	.	8·5	1·7	.	.	.	.	13·6	.	16·5	7·7
15	.	.	0·9	**38·1**	.	**39·5**	.	.	15·1	.	0·2	18·5
16	0·5*	.	.	10·9	.	32·4	.	**24·0**	.	.	.	15·1
17	6·3*	22·8	.	0·8	.	.	6·1	.	.	.	28·3	2·8
18	**2·5**	12·0	.	10·2	.	.	6·3	.	.	.	0·2	13·0
19	10·4	.	.	.	.	.	2·1	.	.	.	9·4	.
20	1·9	.	8·1	4·9	.	.	2·6	.	8·4	.	4·0	.
21	.	2·4	10·3	0·1	.	.	.	.	.	.	.	.
22	.	0·5	3·0	33·6	.	.	.	19·1	10·2	.	1·3	.
23	.	9·2	12·0	.	1·9	.	.	4·9	5·9	.	3·0	.
24	.	.	10·3	26·9	0·1	.	.	0·1	.	13·1	.	.
25	12·5	0·3	4·5	5·5	9·9	4·3	.	.	.	15·3	5·0	.
26	**34·1**	.	.	7·9	1·9	9·7	.	.	.	0·9	.	.
27	11·4	10·3	0·2	16·7	.	.	6·8	.	.	1·5	.	.
28	7·2	.	.	32·5	.	.	.	.	.	.	.	.
29	14·1		2·0	.	.	.	.	.	.	.	.	.
30	22·2		1·3	.	.	19·7	.	2·3	1·6	19·5	.	.
31	2·4		.		.		.	16·9				.
M. S.	**141**	**134**	**182**	**252**	**71**	**107**	**37**	**70**	**158**	**204**	**194**	**246**

Godišnja suma = 1796 mm

	Januar	Februar	Mart	April	Maj	Juni	Juli	Avgust	Septembar	Oktobar	Novembar	Decembar
597	**Mostar M. V. № 604**											r. Neretva
	.	1·2	35·2	.	.	.	.	.	.	**53·5**	.	.
	0·4	0·6	.	3·8	2·5	.	.	3·1	.	9·7	21·2	15·2
	.	.	.	1·2	**36·1**	0·4	.	.	.	.	15·9	30·1
	.	.	4·2	9·5	0·3	.	3·1	.	9·2	.	8·7	5·1
	.	.	15·7	14·6	11·4	.	1·4	.	.	1·2	2·3	.
	0·8	10·0	**54·4**	.	3·6	.	.	.	.	15·6	.	22·4
	6·0	10·3	.	1·8	.	.	.	.	.	47·5	21·3	19·4
	9·2	10·0	.	3·2	0·5	.	.	.	.	31·2	0·6	9·7
	.	23·0	9·4	.	.	.	.	.	.	11·1	.	.
	.	.	13·5	.	.	.	3·7	.	.	.	8·8	.
	.	14·0	.	.	.	0·6	.	.	22·9	.	41·4	31·1
	.	30·3	3·2	18·2	.	2·7	.	.	**75·2**	2·7	45·8	**87·0**
	.	7·0	2·2	.	.	.	.	.	45·3	.	.	10·3
	.	.	2·3	**58·2**	.	.	.	.	.	.	.	49·3
	.	.	18·3	15·3	.	1·3	.	.	14·1	.	48·8	14·9
	9·8●	.	.	4·5	.	**36·1**	.	.	.	.	.	39·0
	6·0	.	.	15·6	.	17·2	**5·0**	16·8	.	.	3·4	21·0
	7·1	**42·4**	.	.	.	.	.	.	.	.	**57·3**	12·1
	7·3	.	.	4·2	.	.	**5·0**	.	.	.	0·6	.
	3·2	.	.	.	.	.	2·7	.	3·2	.	8·1	.
	.	1·1	10·5	2·1	.	.	.	.	.	.	4·8	.
	.	.	3·4	31·7	.	.	.	.	16·3	.	.	.
	.	21·0	16·5	.	2·1	.	.	**27·4**	5·7	.	10·9	.
	5·2	.	15·1	3·4	.	.	.	.	.	14·8	.	.
	30·6	3·4	8·2	27·5	15·8	9·3	.	.	.	18·2	8·2	.
	28·5	.	.	17·0	23·4	4·1	.	.	.	6·3	5·7	.
	13·5	.	.	.	3·6	.	2·9	.	.	.	.	.
	11·3	14·6	.	37·0	.	.	.	.	.	.	.	.
	27·4		.	4·2	.	0·6	.	.	3·2	.	.	.
	19·8		5·7	.	.	26·3	.	20·1	6·1	18·1	.	.
	3·4		.		.		.	0·7		.		.
M. S.	190	189	218	273	99	99	24	68	201	230	314	367

Godišnja suma = 2272 mm

Dan	Januar	Februar	Mart	April	Maj	Juni	Juli	Avgust	Septembar	Oktobar	Novembar	Decembar
№ 598	**Vlahovići № 605**											r. Neretva
1	.	.	14·0	.	.	.	**14·0**	.	.	30·5	.	.
2	.	.	6·0	.	15·0	.	.	2·0	2·0	.	.	.
3	0·4	.	.	.	20·0	.	.	.	8·0	.	18·4	25·0
4	.	.	.	.	15·0	.	.	.	6·0	.	12·6	.
5	.	.	.	.	16·0	.	.	.	.	4·0	16·0	.
6	.	.	10·0	10·0	**22·0**	.	9·3	.	.	12·0	24·0	10·0
7	.	16·0	5·0	11·0	.	.	.	.	.	6·0	.	.
8	4·4*	**18·0**	.	6·0	5·0	.	.	.	.	.	.	.
9	.	16·0	12·0	12·0	.	.	.	.	.	.	.	.
10	.	12·0	**22·0**	.	.	.	.	3·0	.	.	.	.
11	.	.	.	.	.	.	.	.	11·0	.	**28·0**	15·0
12	0·4*	8·0	.	**25·0**	6·0	.	.	.	17·0	.	13 8	**50·0**
13	.	4·0	.	12·0	.	.	.	.	.	.	22·0	.
14	.	2·0	.	13·0	.	.	.	.	.	.	.	.
15	.	12·0	.	7·0	.	.	.	.	5·0	.	12·0	.
16	4·4*	8·0	.	.	.	3·0	.	12·0	.	.	.	.
17	8·0	6·0	.	13·0	.	**34·0**	4·0	.	.	.	.	.
18	**12·0**	2·0	.	.	.	.	6·0	.	.	.	5·0	.
19	4·0	1·0	.	.	.	.	.	.	13·0	.	.	.
20	6·0	6·0	1·0	.	.	.	.	.	.	.	6·0	.
21	2·0	.	13·0	.	.	.	.	.	.	.	.	.
22	.	.	10·0	**25·0**	.	.	.	.	**30·0**	.	.	.
23	.	3·0	8·0	.	6·0	25·0	.	**28·0**	.	5·0	.	.
24	.	2·0	7·0	10·0	.	.	.	.	.	**106·0**	11·0	.
25	6·0*	.	9·0	.	.	.	.	.	.	30·0	14·0	.
26	9·4	.	.	20·0	10·0	.	.	.	.	10·3	.	.
27	6·0	.	5·0	10·0	2·0	.	.	.	.	.	.	.
28	8·0	9·0	.	.	.	.	.	.	.	.	.	1·5
29	6·0		.	12·0	.	.	.	.	.	.	.	6·0
30	4·0		.	10·0	.	6·0	.	25·0	.	.	.	.
31	.		4·0		.		.		.			.
M. S.	81	125	126	196	117	68	33	70	92	204	183	108

Godišnja suma = 1403 mm

	Januar	Februar	Mart	April	Maj	Juni	Juli	Avgust	Septembar	Oktobar	Novembar	Decembar
599	**Dabrica M. G. № 810**											r. Neretva
	.	.	**37·6**	3·7	.	.	15·1	.	1·2	.	.	.
	.	1·0	20·0*	1·6	.	.	.	1·5	.	**37·8**	7·8	.
	.	.	3·1*	5·2	7·3	.	.	.	.	.	18·0	10·2
	.	.	.	10·5	**29·2**	.	.	.	.	.	5·2	14·3
	.	.	10·0	7·8	14·7	.	**65·2**	.	12·6	.	3·9	.
	.	6·5	18·1	11·9	11·7	.	3·4	.	.	2·7	4·2	14·7●
	.	8·9	25·5	.	.	.	.	.	.	11·3	43·1	16·8
	8·7*	.	.	8·7	.	.	.	.	.	16·7	2·1	.
	20·1	**39·4**	23·1	1·2	.	.	.	.	.	24·8	.	.
	.	16·0	21·7	2·8	.	16·4	.	.	.	.	8·5	.
	.	.	18·9	.	.	.	7·1	.	3·5	.	9·3	7·5
	.	24·3	.	.	.	.	0·3	.	19·8	.	**95·8**	**79·2**
	.	16·4	1·2	18·6	.	.	.	.	**163·8**	0·5	5·7*	14·2
	.	.	.	.	.	12·0	.	.	38·2	.	.	27·8
	.	.	4·5	**40·7**	.	5·1	.	.	.	.	37·5	5·7
	.	.	1·7	12·8	.	1·3	.	.	14·3	.	1·6	48·9
	1·4*	14·8	.	1·9	.	**45·2**	.	12·2	.	.	.	2·1
	3·6*	4·0	.	16·1	.	.	1·5	.	.	.	56·8	.
	13·6*	6·3	.	.	.	.	.	.	.	.	.	.
	3·8*	.	.	2·1	.	.	20·1	.	6·5	.	12·4	.
	9·3	.	20·0	.	.	.	2·7	.	.	.	5·1	.
	.	1·7	6·4	14·2	.	.	.	.	.	.	.	.
	.	24·7	5·6	12·1	.	.	.	**35·0**	33·1	.	7·6	.
	.	11·2	20·3	0·3	2·6	.	.	18·9	3·4	11·8	7·8	.
	9·2*	.	15·8	24·1	.	.	.	8·4	.	21·3	1·3	.
	22·3	1 7	5·6	5·2	4·4	11·5	.	.	.	.	13·2*	.
	4·1	.	.	3·2	8·9	12·3	.	.	.	5·4	.	.
	5·4	.	.	4·5	.	.	6·7	.	.	.	.	2·5*
	25·7		.	11·8	.	.	.	.	.	.	.	.
	21·2		.	1·5	.	9·1	.	9·7	1·5	4·4	.	.
	4·7		.		.		.	10·4		.		.
M. S.	153	177	259	223	79	113	122	96	298	137	347	244

Godišnja suma = 2248 mm

	Januar	Februar	Mart	April	Maj	Juni	Juli	Avgust	Septembar	Oktobar	Novembar	Decembar
№ 600	**Stolac № 606**											r. Neretva
1	.	.	21·0	.	23·0	.	**25·0**	.	.	5·4	.	.
2	2·0	.	3·0	2·5	.	.	.	.	.	29·7	.	.
3	2·0	.	.	.	10·0	.	.	.	.	.	27·5	17·7
4	.	.	.	5·0	9·4	.	.	.	.	.	.	.
5	.	3·0	2·0	11·0	.	.	1·2	.	.	4·7	.	19·5
6	.	15·0	5·0	7·0	.	.	10·3	.	.	10·0	.	18·3
7	16·0	.	**52·0**	0·5	.	.	.	.	.	7·5	.	.
8	18·0	**47·0**	.	11·5	.	.	.	.	.	**30·5**	.	.
9	.	17·0	0·5	6·5	.	.	.	.	.	.	.	.
10	.	.	13·5	3·0	**26·0**	.	.	.	.	.	.	15·5
11	.	13·0	8·0	.	1·0	.	.	.	18·7	7·5	.	21·5
12	.	20·0	.	.	.	.	.	.	25·8	.	**40·3**	40·7
13	.	.	3·0	19·5	.	1·5	2·5	.	40·5	.	.	.
14	.	.	.	.	.	.	.	.	40·3	.	.	.
15	.	.	2·0	22·0	.	.	.	.	.	.	.	**50·3**
16	2·0	.	0·5	9·5	.	4·7	.	.	10·2	.	15·7	.
17	3·0	.	.	12 0	.	**30·0**	.	27·3	.	.	.	20·7
18	10·0	10·2	.	.	.	.	6·2	.	.	.	.	.
19	9·0	.	.	.	.	.	7·5	.	.	.	.	.
20	6·0	.	.	2·0	.	.	2·3	.	7·0	.	.	.
21	.	12·0	16·5	21·0	.	.	2·0	.	.	.	.	.
22	.	.	.	.	.	.	.	.	.	.	.	.
23	.	10·0	3·0	1·5	.	.	.	**35·2**	**40·7**	.	.	.
24	8·0	.	8·0	**24·0**	2 0	.	.	24·7	.	20·0	.	.
25	**20·0**	2·0	12·5	3·0	3·5	.	.	15·6	.	.	14·0	.
26	4·0	.	2·5	.	8·0	1·7	.	.	.	.	14·0	.
27	2·0	2·0	.	3·5	9·5	.	2·0	.	.	.	.	.
28	5·0	30·0	.	3·5	.	.	10·0	20·0	.	.	.	.
29	8·0		.	.	.	.	.	.	.	.	.	.
30	3·0		.	2·0	.	10·0	.	10·0	6·5	.	.	.
31	.		8·0		.		.	9·5		.		.
M. S.	118	181	161	168	92	48	69	142	190	115	112	204

Godišnja suma = 1600 mm

III Tabela svakodnevnih opažanja vodenih taloga

Dan	Januar	Februar	Mart	April	Maj	Juni	Juli	Avgust	Septembar	Oktobar	Novembar	Decembar
№ 601			**Klobuk** № 607									r. Neretva
1	.		.	.	.	.	.	.	4·5	.	58·0	.
2	.		.	.	.	.	.	.	1·5	.	15·0	28·0
3	70·0		.	.	**29·0**	.	.	.	.	.	.	32·0
4	.		10·0	22·5	28·5	.	8·7	.	1·0	.	35·0	.
5	.		42·5	**35·0**	4·0	.	**47·5**	.	.	1·5	6·0	18·0
6	15·0		14·0	.	.	.	.	.	.	**63·0**	8·0	28·0
7	.		.	.	2·9	.	.	.	.	18·0	**66·0**	.
8	.		6·9	.	.	.	.	.	.	4·5	.	.
9	.		32·8	.	.	.	.	.	.	.	8·0	.
10	.		4·4	.	.	.	6·5	.	.	.	4·0	32·0
11	.		.	.	.	.	.	.	16·8	.	9·5	**65·0**
12	.		7·4	.	.	.	.	.	**98·0**	.	12·0	5·0
13	.		1·3	28·0	.	.	.	.	22·0	.	8·5	57·0
14	.		17·2	.	.	.	.	.	.	.	65·0	13·0
15	.		.	33·0	.	35·0	.	.	2·5	.	.	31·0
16	**90·0**		.	2·0	.	15·0	.	.	.	.	40·0	9·0
17	50·0*		.	23·4	.	.	.	6·5	.	.	18·0	6·0
18	.		.	.	.	.	.	.	.	.	.	25·0
19	.		.	15·0	.	.	4·5	.	.	.	.	.
20	70·0		17·5	.	.	.	3·8	.	.	.	65·0	.
21	.		.	16·3	.	.	.	1·0	.	.	.	.
22	.		.	.	.	27·0	3·5	**22·0**	19·0	.	.	.
23	.		**57·5**	18·7	.	.	.	4·5	18·5	.	45·0	.
24	.		20·0	.	.	.	.	.	.	60·0	.	.
25	.		21·6	.	7·6	25·0	.	.	.	8·0	.	.
26	.		.	19·0	3·4	.	.	.	1·5	.	.	.
27	60·0		.	.	.	.	2·5	.	.	.	.	.
28	.		.	.	.	.	.	.	.	.	6·0	.
29	.		.	.	.	75·0	.	.	.	.	.	.
30	.		37·0	.	.	**98·0**	.	.	.	.	.	.
31	.		.		.		.	.		.		.
M. S.	**355**		**290**	**213**	**75**	**275**	**77**	**34**	**185**	**155**	**469**	**349**

Dan	Januar	Februar	Mart	April	Maj	Juni	Juli	Avgust	Septembar	Oktobar	Novembar	Decembar
№ 602			**Vitina** № 608									r. Neretva
1	.	.	19·2	4·5	.	.	**16·5**	.	.	10·0	.	.
2	.	2·4*	7·0	0·7	.	.	.	.	.	14·0	21·2	.
3	.	.	.	2·0	**26·3**	.	.	.	.	.	.	54·7
4	.	.	.	7·0	10·6	.	.	.	.	.	.	.
5	.	.	7·1	27·0	8·6	.	1·5	.	0·8	.	3·0	23·7
6	.	6·4	**45·9**	0·7	.	.	15·7	.	.	13·0	6·2	17·5
7	7·3	11·7	2·2	.	.	.	.	.	.	20·0	21·6	33·0
8	12·0*	.	0·9	5·7	.	.	.	.	.	8·3	.	.
9	.	12·7	2·5	.	.	.	.	.	.	6·0	.	.
10	.	9·3	27·1	7·2	.	.	8·0	.	.	.	4·3	.
11	.	.	8·1	.	.	.	.	.	.	.	24·0	15·4
12	.	**27·0**	.	.	.	.	.	.	74·0	.	55·0	75·3
13	.	17·4	1·4	23·2	.	.	.	.	**82·0**	.	.	0·7
14	.	.	1·1	2·1	.	4·0	.	.	.	.	67·5	.
15	.	.	5·0	25·3	.	.	.	.	.	.	.	10·0
16	1·0*	.	.	4·5	.	8·8	.	.	4·3	.	.	**81·5**
17	8·6*	.	.	17·0	.	**30·9**	.	32·8	.	.	.	2·3
18	6·0	19·6	.	3·2	.	.	0·8	.	.	.	**69·7**	4·3
19	13·5	7·2	.	.	.	.	5·0	.	.	.	.	.
20	.	.	.	1·0	.	.	0·8	.	.	.	26·5	.
21	.	.	11·0	.	.	.	1·5	.	.	.	.	.
22	.	1·2	2·1	**39·6**	.	.	.	12·2	12·2	.	.	.
23	.	15·0	18·8	0·9	.	.	.	**42·8**	31·3	.	5·7	.
24	.	5·5	8·5	.	3·7	.	.	.	.	16·0	3·0	.
25	12·3	.	19·9	27·5	.	.	.	.	.	**58·0**	.	.
26	**43·7***	.	4·0	15·6	1·4	8·5	.	.	.	.	.	.
27	1·0	.	.	.	.	8·6	3·1	.	.	.	.	.
28	3·0	.	.	12·4	.	.	.	.	.	.	.	.
29	14·5		.	0·6	.	.	.	.	.	.	.	.
30	13·5		14·1	.	.	30·6	.	.	20·3	30·6	.	.
31	2·7		.		.		.	22·0		.		.
M. S.	**139**	**135**	**206**	**228**	**51**	**91**	**53**	**110**	**225**	**176**	**308**	**318**

Godišnja suma = 2040 mm

Dan	Januar	Februar	Mart	April	Maj	Juni	Juli	Avgust	Septembar	Oktobar	Novembar	Decembar
№ 603			**Ljubuški Z. S.** № 911									r. Neretva
1	.	.	.	10·0	**25·0**	.	**26·0**	.	.	12·0	10·0	.
2	.	.	.	12·0	10·0	.	.	.	.	30·5	**24·0**	.
3	.	.	.	18·0	10·0	.	.	.	.	.	18·0	.
4	.	.	.	2·0	24·0	.	.	.	.	.	19·0	.
5	.	.	9·0	**62·0**	15·0	.	.	.	.	14·4	20·0	4·0
6	.	.	.	.	.	.	10·0	.	.	21·5	8·0	8·0
7	.	.	.	.	.	.	.	.	12·0	4·5	.	.
8	.	.	.	.	8·0	.	.	.	.	.	12·0	10·0
9	.	27·0	4·0	6·0	.	.	.	7·0	.	.	.	12·0
10	.	.	.	.	.	.	.	.	.	.	4·0	44·0
11	.	.	.	.	.	.	.	.	15·0	.	12·0	**84·0**
12	.	20·0	17·0	.	.	4·0	.	.	**112·0**	.	14·0	14·0
13	.	.	68·0	14·0	.	.	.	.	68·0	.	**24·0**	40·0
14	.	.	40·0	13·0	.	.	.	.	.	.	.	12·0
15	**20·0**	.	10·0	22·0	.	.	.	.	.	.	.	.
16	10·0	.	.	13·0	.	5·0	.	.	70·0	.	.	4·0
17	10·0	.	.	12·0	.	.	8·0	**55·0**	10·0	.	.	.
18	.	**30·0**	.	12·0	.	.	8·0	.	12·0	.	.	.
19	.	.	.	10·0	.	.	4·0	.	.	.	.	12·0
20	.	.	.	23·0	.	.	.	.	.	.	.	10·0
21	.	8·0	**77·0**	15·0	.	.	.	.	.	.	.	14·0
22	.	10·0	.	44·0	.	.	.	50·0	.	.	.	5·0
23	.	.	.	.	.	.	.	.	7·0	4·0	.	.
24	8·0	.	.	.	.	.	.	.	.	**77·0**	.	.
25	14·0	.	.	20·0	.	.	.	.	.	.	**24·0**	.
26	10·0	.	.	.	.	.	.	.	8·0	.	15·0	.
27	5·0	.	.	.	.	.	.	.	.	.	.	.
28	5·0	20·0	4·0	12·0	.	.	.	7·0	.	.	.	.
29	10·0		.	20·0	.	.	.	.	.	.	.	.
30	6·0		10·0	24·0	.	**208·0**	.	17·0	.	21·0	.	.
31	4·0		30·0		.		.	4·0		.		.
M. S.	**102**	**115**	**269**	**364**	**92**	**217**	**56**	**140**	**314**	**185**	**204**	**273**

Godišnja suma = 2331 mm

Dan	Januar	Februar	Mart	April	Maj	Juni	Juli	Avgust	Septembar	Oktobar	Novembar	Decembar
№ 604			**Ljubuški M. P.** № 911									r. Neretva
1	.	2·8	25·6	.	.	.	.	.	.	25·6	.	.
2	.	.	.	2·1	.	.	.	8·5	.	.	11·5	50·6
3	.	.	.	.	**35·6**	.	.	.	.	.	48·7	25·8
4	.	.	1·8	**23·4**	.	.	1·3	.	0·8	.	4·5	.
5	.	8·5	**27·5**	15·3	14·0	.	0·5	.	.	1·2	11·5	.
6	15·9	1·5	21·6	.	.	.	.	.	.	9·9	28·0	43·8
7	1·5	.	.	1·0	6·8	.	.	.	.	10·5	.	2·3
8	8·7	15·3	2·1	.	.	.	.	.	.	27·4	.	.
9	.	11·9	3·2	9·8	.	.	.	.	.	1·4	11·4	.
10	.	.	16·6	.	.	.	2·4	.	.	.	3·9	.
11	.	**27·5**	0·6	.	.	.	.	.	10·8	.	15·5	26·0
12	.	17·8	3·3	11·9	.	.	.	.	**110·7**	2·5	58·3	**64·4**
13	.	.	2·1	.	.	.	.	.	37·5	.	.	45·3
14	.	.	5·1	23·0	.	14·0	.	.	.	.	25·2	58·5
15	.	.	.	10·8	.	8·0	.	.	16·6	.	33·5	5·4
16	10·5*	.	.	1·2	.	25·3	.	24·8	.	.	.	2·3
17	7·5	19·5	.	18·3	.	.	.	0·5	.	.	**59·2**	.
18	**29·7**	11·5	.	.	.	.	.	.	.	.	.	36·2
19	2·8	.	.	17·6	.	.	0·3	.	.	.	21·8	.
20	1·8	.	.	.	.	.	**6·0**	.	.	.	5·5	.
21	.	1·2	15·0	17·9	.	.	.	.	.	.	.	.
22	.	.	.	22·1	.	.	.	**28·5**	33·5	.	.	.
23	.	23·9	13·3	.	1·1	.	.	3·4	6·9	.	8·5	.
24	11·2	.	7·8	16·4	2·2	.	.	.	.	**84·2**	.	.
25	29·2	.	13·1	.	1·5	5·1	.	.	.	.	5·5	.
26	6·2	.	.	20·9	0·6	8·6	.	.	.	.	.	.
27	7·5	.	.	.	2·2	.	0·4	.	.	.	.	.
28	13·7	5·3	.	14·5	.	.	.	.	.	.	.	.
29	11·8		.	1·1	.	6·8	.	.	8·3	.	.	.
30	1·8		9·2	.	.	**55·6**	.	7·7	.	27·5	.	.
31	.		4·6		.		.	11·8		.		.
M. S.	**160**	**147**	**173**	**227**	**64**	**123**	**11**	**85**	**225**	**190**	**353**	**361**

Godišnja suma = 2119 mm

	Januar	Februar	Mart	April	Maj	Juni	Juli	Avgust	Septembar	Oktobar	Novembar	Decembar
605	**Domanovići** № 1016											r. Neretva
							.		2·0	19·5	11·5	.
							.		.	20·2	46·4	12·2
							.		.	.	14·0	4·5
							.		5·5	.	0·5	0·3
							2·9		.	2·0	3·5	9·4
							.		.	9·0	33·2	**29·6**
							.		.	9·0	.	.
							.		.	13·1	.	.
							.		.	.	6·0	.
							2·6		2·5	.	3·2	5·9
							.		25·0	1·1	**53·7**	21·5
							0·3		129·8	.	7·4	24·5
							.		49·6	0·4	.	26·3
							.		.	.	34·8	6·0
							.		9·4	.	0·6	27·8
							.	18·0	.	.	.	1·9
							.	.	.	.	41·1	0·1
							3·7	.	.	.	.	11·2
							7·1	.	.	.	43·0	.
							0·8	.	.	.	3·7	.
							3·5	.	.	.	.	.
							.	**32·0**	15·9	.	4·7	.
							.	4·5	1·6	8·5	5·5	.
							.	1·5	.	**40·7**	2·5	.
							.	.	.	.	21·7	.
							.	.	.	3·7	.	.
							3·5	.	.	.	.	.
							.	.	.	.	.	.
							.	.	3·5	11·1	.	.
							.	12·5	.	.	.	.
							.	5·0		.		.
							24	**74**	**245**	**138**	**337**	**181**

Dan	Januar	Februar	Mart	April	Maj	Juni	Juli	Avgust	Septembar	Oktobar	Novembar	Decembar
№ 606	**Čapljina** № 610											r. Neretva
1	.	.	5·6	4·8	.	.	**23·5**	.	0·8	38·5	.	.
2	.	.	.	1·4	.	.	.	.	.	**53·6**	12·5	.
3	.	.	4·5	2·4	8·1	.	.	.	.	.	66·5	14·3
4	.	.	1·2	2·6	**8·3**	.	.	.	.	.	14·5	6·0
5	.	.	.	8·1	**8·3**	.	4·7	.	5·5	.	3·2	8·0
6	.	1·2	**12·3**	4·0	3·1	.	.	.	.	12·5	4·5	9·1
7	.	14·5	.	3·7	.	.	.	.	.	3·0	34·5	34·0
8	21·7	.	6·7	.	0·2	.	.	.	.	51·6	.	.
9	.	14·2	3·2	.	.	.	.	.	.	36·4	.	.
10	.	16·8	.	1·2	.	.	.	.	.	.	8·1	.
11	.	.	4·3	.	.	.	.	.	4·3	.	4·0	26·2
12	.	**22·5**	.	.	.	.	.	.	41·5	0·7	**69·8**	**38·3**
13	.	12·2	7·5	6·6	.	.	.	.	**94·8**	0·4	6·7	.
14	.	.	.	.	.	**17·4**	.	.	45·8	.	.	31·0
15	.	.	.	7·6	.	.	.	.	1·0	.	37·3	.
16	.	.	9·2	7·9	.	5·5	.	.	12·5	.	.	34·5
17	5·7	.	1·5	0·5	.	8·2	.	22·2	.	.	.	6·2
18	5·8	.	.	8·0	.	.	2·4	.	.	.	49·0	14·0
19	17·6	9·2	3·7	.	.	.	2·6	.	.	.	.	.
20	.	.	.	7·8	.	.	0·9	.	.	.	10·0	.
21	3·0	.	11·0	.	.	.	3·5	.	.	.	4·2	.
22	.	1·8	.	8·0	.	.	.	.	.	.	.	.
23	.	7·2	.	2·9	.	.	.	**23·5**	14·5	.	4·6	.
24	.	6·4	10·2	.	2·9	.	.	0·5	4·5	8·5	4·5	.
25	6·6	.	11·5	7·9	.	.	.	.	.	20·5	2·8	.
26	**27·2**	1·5	3·0	5·7	2·9	.	.	.	.	.	24·2	.
27	2·5	.	.	4·3	1·2	6·7	4·3	.	.	3·2	.	.
28	4·2	2·2	.	**8·2**	5·9	.	.	.	.	.	.	.
29	3·0		.	.	.	.	.	.	.	.	.	.
30	6·2		0·6	2·4	.	9·5	.	7·1	18·5	17·2	.	.
31	5·2		.		.		.	8·1		.		.
M. S.	**109**	**110**	**96**	**106**	**41**	**47**	**42**	**61**	**244**	**246**	**361**	**222**

Godišnja suma = 1685 mm

	Januar	Februar	Mart	April	Maj	Juni	Juli	Avgust	Septembar	Oktobar	Novembar	Decembar
607	**Metković** № 611											r. Neretva
	.	.	11·7	1·2	.	.	**33·0**	0·6	0·7	40·3	.	.
	.	0·2	22·6	1·6	0·6	.	.	.	.	102·1	11·0	0·3
	.	.	.	1·7	12·3	.	.	.	.	.	**75·4**	18·2
	.	.	.	5·9	**20·4**	.	.	.	.	.	16·5	13·0
	.	.	1·1	18·7	9·6	.	2·0	.	6·1	0·3	3·0	.
	.	0·7	15·0	2·8	3·3	.	.	.	.	12·0	.	14·4
	16·3	13·2	**28·4**	.	.	.	.	.	.	5·0	40·5	13·5
	5·3		.	.	0·3	.	.	.	.	21·8	.	.
	7·1	**34·1**	.	.	.	.	.	.	.	33·0	.	.
	.	14·2	9·9	1·6	.	.	.	.	.	.	12·0	.
	.	.	5·3	.	.	.	.	.	1·9	.	4·3	.
	.	24·2	.	.	.	.	19·4	.	41·3	.	70·0	**68·0**
	.	14·2	.	7·6	.	.	.	.	**111·4**	1·2	7·4	23·0
	.	.	.	.	.	15·3	.	.	46·0	.	.	32·4
	.	.	5·2	21·3	.	.	.	.	.	.	43·7	14·4
	.	.	.	17·2	.	8·5	.	.	4·2	.	.	30·0
	7·1	.	.	4·7	.	10·2	.	14·0	.	.	.	.
	5·4	23·0	.	5·2	.	.	0·6	.	.	.	44·6	18·0
	16·9	5·6	.	.	.	.	5·5	.	.	.	.	.
	.	.	.	10·2	.	.	.	.	.	.	10·0	.
	4·9	.	12·5	0·3	.	.	3·9	.	.	.	5·5	.
	.	2·4	0·8	15·7	.	.	.	.	.	.	.	.
	.	5·0	.	.	.	12·2	.	**33·1**	18·0	.	8·3	.
	.	2·3	14·6	.	3·4	.	.	.	0·4	.	6·5	.
	6·5	.	9·4	6·1	.	.	.	.	.	32·0	2·8	.
	26·7	0·6	7·7	4·3	2·5	**41·2**	.	.	.	.	30·3	.
	0·6	.	.	6·3	.	9·7	3·2	.	.	0·2	.	.
	14·5	.	.	**22·8**	2·7	.	1·7	.	.	.	.	.
	.		.	0·6	.	.	.	.	.	.	.	.
	5·3		4·2	8·5	.	8·8	.	6·7	0·6	14·7	.	.
	5·0		.		.		.	12·9		.		.
	122	**140**	**148**	**164**	**55**	**106**	**69**	**67**	**231**	**263**	**392**	**245**

Godišnja suma = 2002 mm

	Januar	Februar	Mart	April	Maj	Juni	Juli	Avgust	Septembar	Oktobar	Novembar	Decembar
№ 608	**Vrgorac** № 612											Jadr. More
1	.	5·0	7·5	1·2	.	.	.	.	5·2	2·3	2·4	.
2	.	1·0	.	1·7	0·2	.	.	.	.	**58·2**	13·2	.
3	.	.	.	13·4	25·1	0·1	.	.	.	.	37·2	**65·2**
4	.	.	26·4	37·2	**35·2**	.	.	.	.	.	16·2	8·6
5	.	3·2	**83·4**	12·0	8·2	.	**2·0**	.	1·8	10·5	3·2	.
6	12·1	9·1	21·1	.	12·2	.	0·5	.	.	15·6	8·2	12·5
7	5·6	.	20·0	2·5	.	.	.	.	.	.	83·2	.
8	6·2●	4·2	21·3	.	2·1	.	.	.	.	9·6	.	5·2
9	.	10·3	42·5	.	.	.	.	.	.	8·6	.	.
10	.	.	23·1	.	.	.	.	.	.	5·2	4·2	3·2
11	.	19·2	.	1·3	.	.	.	.	2·4	.	9·4	6·5
12	.	6·2	3·4	11·3	.	.	.	.	120·6	.	26·8	.
13	.	.	.	1·6	.	.	.	.	16·8	1·0	8·2	.
14	.	.	9·2	60·2	.	.	.	.	.	.	.	23·6
15	1·0*	.	.	5·5	.	.	.	.	.	.	127·3	28·5
16	6·3●	.	.	25·3	.	4·0	.	.	6·8	.	.	38·3
17	3·2	**42·1**	.	21·1	.	**46·2**	.	32·4	.	.	.	7·6
18	16·2	6·2	.	.	.	.	0·1	.	.	.	123·3	16·5
19	.	.	.	18·2	.	.	.	.	.	.	.	3·5
20	.	.	13·3	.	.	.	0·2	.	.	.	38·5	.
21	.	.	4·2	**68·2**	.	.	.	.	.	.	7·5	.
22	.	14·4	9·5	2·1	.	.	.	.	.	.	.	.
23	.	8·5	35·2	0·1	.	.	.	**54·2**	17·5	.	.	.
24	9·2	.	29·1	32·4	1·5	.	.	3·0	65·2	1·7	2·6	.
25	**42·1**	.	18·4	18·4	.	.	.	.	.	13·5	.	.
26	2·3	.	.	4·2	2·6	.	.	.	.	.	46·2	.
27	18·2	2·1	.	10·1	1·0	6·5	1·4	0·2	.	3·5	.	.
28	14·2	26·1	.	1·4	.	.	.	0·3	.	.	.	.
29	8·2		35·3	2·1	2·1	.	.	.	.	.	3·6	5·1*
30	4·2		1·3	.	.	20·1	.	9·6	.	14·2	.	.
31	.		4·3		.		.	15·6		.		1·5*
M. S.	**149**	**158**	**409**	**352**	**90**	**77**	**4**	**115**	**236**	**144**	**561**	**226**

Godišnja suma = 2521 mm

III Tabela svakodnevnih opažanja vodenih taloga

№ 609 Neum Klek Z. S. № 613 Jadr. More

Dan	Januar	Februar	Mart	April	Maj	Juni	Juli	Avgust	Septembar	Oktobar	Novembar	Decembar
1	.	.	14·0	.	.	.	5·0	.	.	23·0	.	.
2	.	.	.	.	.	.	.	.	.	54·0	10·0	20·0
3	.	.	.	.	**36·0**	3·0	.	.	.	.	**77·0**	8·0
4	.	.	.	.	.	.	**11·0**	.	.	.	11·0	.
5	.	.	26·0	18·0	12·0	.	.	.	11·0	12·0	.	.
6	14·0	8·0	**32·0**	.	.	.	.	.	.	2·0	9·0	17·0
7	16·0	15·0	5·0	.	.	.	.	.	.	**63·0**	20·0	16·0
8	.	18·0	.	.	.	.	.	.	.	.	.	.
9	.	.	12·0	5·0	.	.	.	.	.	.	.	10·0
10	.	.	.	.	.	.	.	.	.	.	20·0	.
11	.	18·0	9·0	.	.	.	7·0	.	10·0	.	.	6·5
12	.	14·0	3·0	5·0	.	2·0	.	.	**65·0**	2·5	42·0	34·0
13	.	.	.	.	.	.	.	.	15·0	.	.	23·0
14	.	.	.	20·0	.	.	.	.	.	.	.	**36·0**
15	.	.	.	9·0	.	.	.	.	.	.	34·0	8·0
16	.	.	.	22·0	.	**9·0**	.	12·0	.	.	.	10·0
17	**56·0**	.	.	24·0	.	.	.	.	.	.	.	4·0
18	.	**26·0**	.	.	.	.	.	.	.	.	63·0	.
19	4·0	.	.	.	.	.	5·0	.	.	.	.	.
20	.	.	.	.	.	.	4·0	.	.	.	16·0	.
21	.	.	6·0	10·0	.	.	.	.	.	.	.	.
22	.	.	.	5·0	.	.	.	.	.	.	.	.
23	.	13·0	.	.	16·0	.	.	**21·0**	.	10·0	23·0	.
24	17·0	.	12·0	.	.	.	.	7·0	.	14·0	.	.
25	.	.	.	.	.	.	.	.	.	2·0	48·0	.
26	10·0	.	.	.	.	.	.	.	.	.	.	.
27	.	.	.	.	.	.	.	.	.	.	.	.
28	9·0	.	.	**36·0**	.	.	.	.	.	.	.	.
29	5·0		5·0	.	.	2·0	.	.	.	25·0	.	.
30	14·0		.	.	.	.	.	3·0	.	.	.	.
31	.		.		.		.	20·0		.		.
M. S.	**145**	**112**	**124**	**154**	**64**	**16**	**32**	**63**	**101**	**208**	**373**	**193**

Godišnja suma = 1585 mm

№ 610 Slano № 614 Jadr. More

Dan	Januar	Februar	Mart	April	Maj	Juni	Juli	Avgust	Septembar	Oktobar	Novembar	Decembar
1	.	0·2	20·3	2·3	.	.	.	.	.	**57·0**	.	.
2	0·2	0·3	0·4	2·5	**17·2**	.	.	.	.	.	.	.
3	.	.	.	16·7	9·0	2·9	.	.	.	.	.	.
4	.	.	3·3	19·8	11·1	.	.	.	4·6	.	.	.
5	.	2·8	**31·5**	2·8	3·3	.	.	.	.	21·3	.	8·8
6	**25·0**	8·5	28·7	0·8	.	.	.	.	.	40·9	.	18·0
7	0·2	.	.	.	.	.	.	.	.	3·4	6·3	.
8	7·5	3·1	9·5	.	.	.	.	.	.	.	.	.
9	.	12·7	13·3	3·2	.	.	.	.	.	.	.	3·8
10	.	.	4·6	.	.	.	1·2	.	.	3·6	19·9	4·5
11	.	22·2	.	.	.	.	2·5	.	43·3	.	.	6·2
12	.	8·1	0·3	4·4	.	.	.	.	118·3	0·9	.	**94·7**
13	.	.	.	.	.	.	.	.	8·1	.	.	9·0
14	.	.	7·6	**25·2**	.	.	.	.	.	.	.	45·9
15	.	.	.	3·8	.	.	.	.	3·1	.	.	2·7
16	1·5	.	.	.	.	**71·3**	.	3·1	.	.	15·3	6·8
17	1·8	6·7	.	17·6	.	.	**8·9**	.	.	.	.	5·1
18	13·5	4·7	.	.	.	.	2·5	.	.	.	48·1	1·6
19	6·5	.	.	3·9	.	.	8·6	.	.	.	29·2	16·1
20	1·8	.	.	1·8	.	.	.	.	.	.	6·3	.
21	.	3·0	3·3	18·2	.	.	.	.	.	0·3	7·7	.
22	.	10·0	3·2	0·1	.	.	.	2·0	63·5	12·1	.	.
23	.	1·9	3·5	.	12·7	.	.	4·5	0·6	17·0	5·1	.
24	2·3	.	13·0	1·2	4·9	.	.	.	.	4·2	.	.
25	10·1	0·2	0·6	6·2	1·1	.	.	.	.	5·9	7·5	.
26	1·2	.	.	2·7	2·7	.	1·3	.	.	.	**69·3**	.
27	9·5	.	.	0·8	0·9	.	.	.	.	.	.	.
28	9·4	**26·5**	.	.	4·1	.	.	.	.	.	.	19·4●*
29	1·0		0·4	3·5	.	2·9	.	4·8	.	.	.	.
30	5·4		.	.	.	8·8	.	**43·2**	.	.	.	.
31	.		3·2		.		.	5·3		.		.
M. S.	**97**	**111**	**147**	**138**	**67**	**86**	**25**	**63**	**242**	**167**	**215**	**243**

Godišnja suma = 1601 mm

№ 611 Dubrovnik № 616 Jadr. More

Dan	Januar	Februar	Mart	April	Maj	Juni	Juli	Avgust	Septembar	Oktobar	Novembar	Decembar
1	.	.	**29·5**	0·3	.	.	17·1	.	3·5	3·7	1·4	.
2	.	.	25·0	1·8	2·3	.	0·6	.	.	**68·5**	13·6	.
3	.	.	0·1	2·1	**11·3**	.	.	0·4	.	23·4	16·5	
4	.	.	.	23·3	9·1	.	.	0·4	1·0	.	16·0	6·6
5	.	.	6·6	.	9·7	.	.	.	2·3	.	0·2	3·6
6	.	.	17·5	0·2	0·7	.	.	.	.	6·2	17·7	10·2
7	21·0	17·1	12·1	.	.	.	.	.	.	14·1	3·9	18·3
8	3·7	0·3	.	.	0·2	.	.	.	.	18·3	.	3·7
9	8·1	.	4·5	.	.	.	.	.	.	9·8	.	0·1
10	.	**26·6**	6·0	2·5	.	.	.	.	.	.	25·6	.
11	.	.	1·1	.	.	.	.	.	.	1·8	10·6	2·9
12	.	18·6	.	.	.	.	4·2	.	2·3	7·2	13·2	**47·7**
13	.	6·0	0·4	4·5	.	.	.	.	**62·1**	0·1	2·4	15·5
14	.	.	.	.	.	4·3	.	.	.	.	.	47·4
15	.	.	7·5	19·0	.	2·7	.	.	.	.	12·1	4·1
16	.	.	0·8	**26·8**	.	**38·6**	.	.	0·9	.	1·5	8·3
17	5·2	.	.	.	.	.	.	1·5	.	.	.	7·6
18	0·5	.	.	7·7	.	.	5·1	.	.	.	**59·1**	0·6
19	**27·8**	5·7	.	5·1	.	.	18·6	.	.	.	.	27·7
20	3·4	.	.	2·6	.	.	**32·3**	.	.	.	11·3	1·8
21	2·2	.	.	7·3	.	.	.	.	.	.	9·1	.
22	.	2·7	1·6	11·7	.	.	.	.	.	.	.	.
23	.	4·3	2·0	4·0	1·9	.	.	10·3	59·5	.	9·9	.
24	.	1·2	1·9	.	.	.	.	1·1	.	25·9	21·9	.
25	2·3	.	5·8	2·1	.	.	.	0·5	.	28·7	21·8	.
26	24·1	0·1	3·1	12·4	2·1	3·1	.	.	.	31·9	36·5	.
27	7·3	.	.	2·1	0·2	.	.	.	.	3·2	.	.
28	12·2	1·2	0·1	.	.	.	0·1	.	.	.	.	.
29	12·0		.	15·6	2·1	11·4	.	.	.	.	1·9	17·4●*
30	9·9		.	.	.	.	.	12·3	.	4·9	.	.
31	7·8		.		.		.	**27·8**		.		.
M. S.	**148**	**84**	**126**	**151**	**40**	**60**	**78**	**54**	**132**	**224**	**313**	**240**

Godišnja suma = 1650 mm

№ 612 Gruda № 808 Jadr. More

Dan	Januar	Februar	Mart	April	Maj	Juni	Juli	Avgust	Septembar	Oktobar	Novembar	Decembar
1	.	7·4	**81·8**	9·7	8·2	.	.	.	.	26·4	10·1	.
2	8·7	.	.	4·2	14·2	.	.	.	.	.	18·4	34·7
3	.	.	.	12·7	18·4	.	.	4·0	.	.	11·3	18·2
4	.	.	10·2	15·1	**21·7**	.	.	.	.	.	14·1	12·4
5	.	.	36·2	10·8	10·2	.	.	.	.	.	26·6	18·4
6	11·4	**64·8**	27·1	.	8·9	.	.	.	.	.	14·8	32·7
7	16·7	9·1	7·2	.	10·2	.	.	.	.	24·8	16·7	12·8
8	17·5	26·4	24·6	.	.	.	.	.	.	36·2	28·4	18·4
9	.	12·5	14·2	.	.	.	.	.	9·4	12·0	10·2	8·1
10	.	.	11·2	.	.	.	.	.	38·7	.	15·4	17·2
11	.	28·0	.	10·2	.	.	.	.	**74·2**	.	38·1	28·9
12	.	.	9·4	14·8	.	.	.	.	36·6	10·1	.	62·8
13	.	.	.	.	.	.	.	.	38·4	14·2	.	18·2
14	.	.	10·2	24·2	.	8·2	.	.	.	.	36·8	32·6
15	.	.	.	8·1	.	**52·1**	.	.	.	.	.	28·4
16	6·4	.	.	6·7	.	36·4	.	.	.	.	.	70·1
17	10·2	.	.	**32·4**	.	.	6·2	.	.	.	**72·4**	56·8
18	14·2	26·4	.	7·1	.	.	**8·1**	.	.	.	14·2	**70·4**
19	.	.	.	14·2	.	.	.	.	.	.	8·2	64·8
20	.	.	.	12·7	.	.	.	.	.	.	12·7	14·2
21	.	7·2	.	17·8	.	.	.	.	.	.	17·4	.
22	.	26·4	.	14·2	.	8·0	.	10·2	72·8	.	14·8	.
23	.	.	14·1	12·4	.	.	.	28·7	18·4	34·8	22·1	.
24	11·7	21·2	7·4	22·7	9·2	.	.	.	.	.	38·2	.
25	18·4	10·8	10·2	.	7·4	.	.	.	.	**37·2**	28·2	.
26	12·4	9·1	.	18·2	10·1	14·1	.	.	.	31·4	.	.
27	**36·3**	7·4	.	12·5	8·4	.	.	.	.	.	.	.
28	19·9	22·4	.	28·8	9·8	.	.	.	.	.	.	.
29	26·1		.	.	.	12·1	.	8·1	.	28·9	.	10·1
30	10·1		.	.	.	28·4	.	**34·7**	.	.	.	12·8
31	.		6·8		.		.	26·4		8·0		.
M. S.	**220**	**279**	**271**	**310**	**137**	**159**	**14**	**112**	**289**	**264**	**469**	**643**

Godišnja suma = 3167 mm

III Tabela svakodnevnih opažanja vodenih taloga

№ 617 Budva № 621 Jadr. More

Dan	Januar	Februar	Mart	April	Maj	Juni	Juli	Avgust	Septembar	Oktobar	Novembar	Decembar
1	.	.	18·6	.	.	.	**34·4**	.	2·1			
2	.	1·7	**97·0**	.	5·8	.	.	.	.			
3	1·5	.	13·5	3·4	**26·7**	.	.	.	.			
4	.	.	.	42·7	6·0	.	.	.	1·6			
5	.	.	1·5	11·4	15·5	.	.	.	.			
6	.	24·3	65·4	2·5	3·0	.	.	.	.			
7	31·2	**155·5**	36·8	3·2	.	.	.	.	.			
8	9·5	9·0	4·3	2·3	.	.	.	.	.			
9	4·2	41·5	2·8	.	.	.	.	.	.			
10	.	56·7	9·0	.	.	.	.	.	.			
11	.	.	30·0	.	.	.	.	.	27·8			
12	.	51·3	.	8·0	.	19·5	.	.	62·2			
13	.	25·3	34·8	11·3	.	.	.	.	81·5			
14	.	.	.	.	.	3·5	.	.	9·7			
15	.	.	30·0	37·0	.	.	.	.	.			
16	.	.	.	11·4	.	.	.	.	8·5			
17	16·5	.	.	17·6	.	**139·4**	.	1·5	.			
18	.	35·0	.	19·1	.	.	.	.	.			
19	20·3	4·7	.	17·3	.	.	.	.	.			
20	23·4	.	.	8·0	.	.	.	.	3·7			
21	6·0	5·3	4·0	2·0	.	.	.	.	.			
22	.	22·4	3·0	39·8	.	.	.	.	.			
23	.	22·7	10·0	25·5	24·0	.	.	2·5	**123·6**			
24	.	9·2	3·0	.	4·0	.	.	**72·2**	5·0			
25	20·5	.	6·2	11·0	9·3	.	.	.	.			
26	**112·7**	.	15·7	14·3	4·2	.	.	.	.			
27	40·2	4·4	.	44·5	.	.	1·5	.	.			
28	23·5	16·7	.	.	.	.	.	.	.			
29	57·6		.	**55·5**	.	.	.	.	.			
30	36·7		.	.	.	4·0	.	.	.			
31	9·5		.		.		.	40·5				
M. S.	**413**	**486**	**386**	**388**	**99**	**166**	**36**	**117**	**326**			

№ 618 Buljarica № 828 Jadr. More

Dan	Januar	Februar	Mart	April	Maj	Juni	Juli	Avgust	Septembar	Oktobar	Novembar	Decembar
1				.	6·4	6·4	.	.	6·4	.	.	6·4
2				.	.	.	.	**12·6**	0·8	.	.	12·2
3				.	5·2	.	.	.	.	.	.	.
4				.	.	.	.	.	.	.	.	.
5				10·4	2·1	.	.	.	.	6·8	12·8	18·4
6				5·3	.	.	.	.	.	8·1	9·2	9·1
7				12·9	6·9	.	.	.	.	.	16·4	11·2
8				.	.	.	4·2	.	.	5·3	.	.
9				4·8	.	.	.	.	.	.	.	.
10				.	.	.	.	.	32·2	.	.	.
11				.	.	.	.	.	**134·4**	14·6	14·6	8·6
12				.	.	.	.	.	46·8	6·9	6·8	10·5
13				.	.	8·5	.	.	7·1	.	.	.
14				.	.	.	.	.	4·2	.	.	.
15				.	.	.	**8·6**	.	.	.	.	4·8
16				**16·2**	.	**26·4**	.	.	.	.	.	14·2
17				.	.	.	.	.	.	.	.	9·8
18				7·3	.	.	.	.	10·4	.	.	.
19				.	.	.	.	.	9·6	.	**26·4**	**20·6**
20				6·1	.	.	.	.	.	.	9·6	7·2
21				.	.	.	.	.	.	.	.	.
22				.	.	.	.	12·4	.	.	.	.
23				.	**12·6**	.	.	.	.	8·9	18·4	.
24				.	5·1	.	.	.	.	22·4	.	.
25				6·6	8·2	.	.	6·2	16·6	**150·6**	10·5	.
26				.	.	6·4	.	.	8·2	30·2	.	.
27				4·9	.	.	.	.	.	12·4	11·6	7·4
28				5·2	.	.	.	.	.	.	.	6·2*
29				.	.	4·1	.	.	12·5	.	.	.
30				7·5	.	.	.	10·5	.	6·1	.	.
31					.		.	4·6		.		.
M. S.				**87**	**47**	**52**	**13**	**46**	**289**	**272**	**136**	**147**

№ 619 Sutomore (Mišići) № 622 Jadr. More

Dan	Januar	Februar	Mart	April	Maj	Juni	Juli	Avgust	Septembar	Oktobar	Novembar	Decembar
1	.	.	7·4	16·2	.	.	.	.	.	18·4	.	.
2	.	.	22·8	8·4	.	.	.	**36·4**	.	.	18·2	.
3	.	.	.	.	.	.	.	.	.	.	9·6	.
4	.	.	.	.	.	.	.	.	.	.	3·2	3·8
5	.	.	**30·6**	.	9·8	.	.	.	.	.	11·6	10·4
6	.	26·2	8·2	.	10·4	.	.	.	.	5·2	.	8·2
7	.	17·5	.	15·9	.	.	.	.	.	18·8	.	.
8	7·4	23·6	13·6	.	.	.	.	.	.	12·2	.	.
9	.	8·4	9·4	.	.	.	.	.	.	9·3	12·0	.
10	.	3·9	16·0	.	.	.	.	.	**27·4**	6·4	**92·8**	.
11	.	.	.	.	.	.	.	.	23·6	.	.	.
12	.	31·0	.	.	.	.	.	.	.	7·2	.	32·4
13	.	.	4·1	.	.	.	.	.	.	.	.	.
14	.	18·6	6·4	4·2	.	.	.	.	.	.	.	**35·2**
15	.	.	12·2	.	.	.	.	.	14·9	.	6·8	9·6
16	.	.	.	.	.	**128·8**	.	.	.	.	.	7·3
17	.	6·4	.	3·6	.	.	.	.	.	.	5·8	3·8
18	.	.	.	12·2	.	.	.	.	.	.	.	.
19	.	.	.	.	.	.	.	.	.	.	7·3	.
20	12·4	10·8	.	2·2	.	.	.	.	.	.	8·0	.
21	.	9·2	3·2	8·3	.	.	.	.	.	.	.	.
22	.	.	.	**52·6**	.	9·2	.	.	12·0	.	4·2	.
23	.	**52·4**	.	.	**16·8**	.	.	.	8·8	.	3·0	.
24	32·2	.	.	11·4	.	.	.	.	.	9·6	.	.
25	52·4	12·2	2·8	.	5·3	.	.	.	.	**72·9**	6·2	.
26	**92·6**	.	.	42·8	.	.	.	.	.	.	8·4	.
27	.	7·9	7·4	6·0	.	.	.	.	.	.	.	.
28	23·6	4·8	.	31·8	.	.	.	.	.	.	72·4	.
29	32·2		.	.	.	.	.	.	.	.	.	4·2*
30	.		.	.	.	8·6	.	12·6	.	.	.	.
31	.		.		.		.		.	.		.
M. S.	**253**	**233**	**144**	**216**	**42**	**147**	**0**	**49**	**87**	**160**	**270**	**115**

Godišnja suma = 1716 mm

№ 620 Bar Stari № 623 Jadr. More

Dan	Januar	Februar	Mart	April	Maj	Juni	Juli	Avgust	Septembar	Oktobar	Novembar	Decembar
1	.	.	**100·2**	.	.	.	.	.	.	28·0	18·0	.
2	.	.	5·3	0·4	.	.	.	**56·5**	.	.	.	.
3	.	.	.	29·0	25·0	.	.	.	.	.	24·0	35·0
4	.	.	.	.	.	.	.	.	.	.	.	7·5
5	.	13·0	1·5	.	1·5	.	.	.	.	.	.	**43·0**
6	.	.	8·0	.	3·3	.	.	.	.	.	.	23·4
7	.	**79·0**	.	10·0	.	.	.	.	.	.	14·5	1·0
8	16·2	9·9	.	.	.	.	.	.	.	.	.	.
9	.	11·3	0·8	.	.	.	.	.	.	.	6·8	.
10	.	9·5	12·0	.	.	.	.	.	.	.	1·5	.
11	.	33·0	1·0	.	.	.	.	.	**80·0**	15·5	**55·5**	.
12	.	52·0	2·3	2·0	.	.	.	.	**80·0**	16·0	.	**46·0**
13	.	.	.	20·0	.	.	.	.	1·5	.	6·5	24·0
14	.	5·0*	15·5	.	.	.	.	.	.	.	10·0	15·0
15	.	.	8·4	.	.	.	.	.	.	.	8·3	15·4
16	.	.	.	8·0	.	**21·5**	.	.	.	.	.	5·0
17	13·2	7·0	.	.	.	.	.	.	.	.	39·3	23·5
18	.	11·0	.	55·0	.	.	.	.	.	.	1·0	38·0
19	8·5	.	.	.	.	.	.	.	3·8	.	2·5	5·5
20	13·7	.	.	6·7	.	.	.	.	.	.	12·0	.
21	.	12·0	.	15·0	.	.	.	.	.	.	3·3	.
22	.	12·0	.	35·0	.	1·0	.	.	18·5	.	28·0	.
23	.	12·6	.	35·0	**27·0**	.	.	.	5·2	.	11·5	.
24	8·6	2·9	.	.	4·5	.	.	.	.	**80·0**	2·0	.
25	16·0	27·2	.	6·0	1·0	.	.	.	.	57·5	30·5	.
26	**21·5**	1·0	2·0	**63·0**	.	.	.	.	.	.	.	16·5*
27	4·6	1·5	.	.	.	.	.	.	.	.	.	5·5*
28	9·6	3·2	.	19·0	.	.	.	.	.	.	.	.
29	17·1		.	.	.	.	.	.	.	.	.	.
30	5·4		.	.	.	9·2	.	23·5	.	.	.	.
31	.		.		.		.		.	.		3·0*
M. S.	**134**	**303**	**157**	**304**	**62**	**32**	**0**	**80**	**189**	**197**	**275**	**307**

Godišnja suma = 2040 mm

III Tabela svakodnevnih opažanja vodenih taloga

Dan	Januar	Februar	Mart	April	Maj	Juni	Juli	Avgust	Septembar	Oktobar	Novembar	Decembar
№ 617	**Budva** № 621										Jadr. More	
1	.	.	18·6	.	.	.	**34·4**	.	2·1			
2	.	1·7	**97·0**	.	5·8	.	.	.	.			
3	1·5	.	13·5	3·4	**26·7**	.	.	.	.			
4	.	.	.	42·7	6·0	.	.	.	1·6			
5	.	.	1·5	11·4	15·5	.	.	.	.			
6	.	24·3	65·4	2·5	3·0	.	.	.	.			
7	31·2	**155·5**	36·8	3·2	.	.	.	.	.			
8	9·5	9·0	4·3	2·3	.	.	.	.	.			
9	4·2	41·5	2·8	.	.	.	.	.	.			
10	.	56·7	9·0	.	.	.	.	.	.			
11	.	.	30·0	.	.	.	.	.	27·8			
12	.	51·3	.	8·0	.	19·5	.	.	62·2			
13	.	25·3	34·8	11·3	.	.	.	.	81·5			
14	.	.	.	.	.	3·5	.	.	9·7			
15	.	.	30·0	37·0	.	.	.	.	.			
16	.	.	.	11·4	.	.	.	.	8·5			
17	16·5	.	.	17·6	.	**139·4**	.	1·5	.			
18	.	35·0	.	19·1	.	.	.	.	.			
19	20·3	4·7	.	17·3	.	.	.	.	.			
20	23·4	.	.	8·0	.	.	.	.	3·7			
21	6·0	5·3	4·0	2·0	.	.	.	.	.			
22	.	22·4	3·0	39·8	.	.	.	.	.			
23	.	22·7	10·0	25·5	24·0	.	.	2·5	**123·6**			
24	.	9·2	3·0	.	4·0	.	.	**72·2**	5·0			
25	20·5	.	6·2	11·0	9·3	.	.	.	.			
26	**112·7**	.	15·7	14·3	4·2	.	.	.	.			
27	40·2	4·4	.	44·5	.	.	1·5	.	.			
28	23·5	16·7	.	.	.	.	.	.	.			
29	57·6		.	**55·5**	.	.	.	.	.			
30	36·7		.	.	.	4·0	.	.	.			
31	9·5		.		.		.	40·5				
M. S.	**413**	**486**	**386**	**388**	**99**	**166**	**36**	**117**	**326**			

Dan	Januar	Februar	Mart	April	Maj	Juni	Juli	Avgust	Septembar	Oktobar	Novembar	Decembar
№ 618	**Buljarica** № 828										Jadr. More	
1				.	6·4	6·4	.	.	6·4	.	.	6·4
2				.	.	.	.	**12·6**	0·8	.	.	12·2
3				.	5·2	.	.	.	.	.	.	.
4				.	.	.	.	.	.	.	.	.
5				10·4	2·1	.	.	.	.	6·8	12·8	18·4
6				5·3	.	.	.	.	.	8·1	9·2	9·1
7				12·9	6·9	.	.	.	.	.	16·4	11·2
8				.	.	.	4·2	.	.	5·3	.	.
9				4·8	.	.	.	.	.	.	.	.
10				.	.	.	.	.	32·2	.	.	.
11				.	.	.	.	.	**134·4**	14·6	14·6	8·6
12				.	.	.	.	.	46·8	6·9	6·8	10·5
13				.	.	8·5	.	.	7·1	.	.	.
14				.	.	.	.	.	4·2	.	.	.
15				.	.	.	8·6	.	.	.	.	4·8
16				**16·2**	.	**26·4**	.	.	.	.	.	14·2
17				.	.	.	.	.	.	.	.	9·8
18				7·3	.	.	.	.	10·4	.	.	.
19				.	.	.	.	.	9·6	.	**26·4**	**20·6**
20				6·1	.	.	.	.	.	.	9·6	7·2
21				.	.	.	.	.	.	.	.	.
22				.	.	.	.	12·4	.	.	.	.
23				.	**12·6**	.	.	.	.	8·9	18·4	.
24				.	5·1	.	.	.	.	22·4	.	.
25				6·6	8·2	.	.	6·2	16·6	**150·6**	10·5	.
26				.	.	6·4	.	.	8·2	30·2	.	.
27				4·9	.	.	.	.	.	12·4	11·6	7·4
28				5·2	.	.	.	.	.	.	.	6·2*
29				.	.	4·1	.	.	12·5	.	.	.
30				7·5	.	.	.	10·5	.	6·1	.	.
31				.	.	.	.	4·6		.		.
M. S.				**87**	**47**	**52**	**13**	**46**	**289**	**272**	**136**	**147**

Dan	Januar	Februar	Mart	April	Maj	Juni	Juli	Avgust	Septembar	Oktobar	Novembar	Decembar
№ 619	**Sutomore (Mišići)** № 622										Jadr. More	
1	.	.	7·4	16·2	.	.	.	.	.	18·4	.	.
2	.	.	22·8	8·4	.	.	.	**36·4**	.	.	18·2	.
3	.	.	.	.	.	.	.	.	.	.	9·6	.
4	.	.	.	.	.	.	.	.	.	.	3·2	3·8
5	.	.	**30·6**	.	9·8	.	.	.	.	.	11·6	10·4
6	.	26·2	8·2	.	10·4	.	.	.	.	5·2	.	8·2
7	.	17·5	.	15·9	.	.	.	.	.	18·8	.	.
8	7·4	23·6	13·6	.	.	.	.	.	.	12·2	.	.
9	.	8·4	9·4	.	.	.	.	.	.	9·3	12·0	.
10	.	3·9	16·0	.	.	.	.	.	**27·4**	6·4	**92·8**	.
11	.	.	.	.	.	.	.	.	23·6	.	.	.
12	.	31·0	.	.	.	.	.	.	.	7·2	.	32·4
13	.	.	4·1	.	.	.	.	.	.	.	.	.
14	.	18·6	6·4	4·2	.	.	.	.	.	.	.	**35·2**
15	.	.	12·2	.	.	.	.	.	14·9	.	6·8	9·6
16	.	.	.	.	.	**128·8**	.	.	.	.	.	7·3
17	.	6·4	.	3·6	.	.	.	.	.	.	5·8	3·8
18	.	.	.	12·2	.	.	.	.	.	.	.	.
19	.	.	.	.	.	.	.	.	.	.	7·3	.
20	12·4	10·8	.	2·2	.	.	.	.	.	.	8·0	.
21	.	9·2	3·2	8·3	.	.	.	.	.	.	.	.
22	.	.	.	**52·6**	.	9·2	.	.	12·0	.	4·2	.
23	.	**52·4**	.	.	**16·8**	.	.	.	8·8	.	3·0	.
24	32·2	.	.	11·4	.	.	.	.	.	9·6	.	.
25	52·4	12·2	2·8	.	5·3	.	.	.	.	**72·9**	6·2	.
26	**92·6**	.	.	42·8	.	.	.	.	.	.	8·4	.
27	.	7·9	7·4	6·0	.	.	.	.	.	.	.	.
28	23·6	4·8	.	31·8	.	.	.	.	.	.	72·4	.
29	32·2		.	.	.	.	.	.	.	.	.	4·2*
30	.		.	.	.	8·6	.	12·6	.	.	.	.
31	.		.		.		.	.		.		.
M. S.	**253**	**233**	**144**	**216**	**42**	**147**	**0**	**49**	**87**	**160**	**270**	**115**

Godišnja suma = 1716 mm

Dan	Januar	Februar	Mart	April	Maj	Juni	Juli	Avgust	Septembar	Oktobar	Novembar	Decembar
№ 620	**Bar Stari** № 623										Jadr. More	
1	.	.	**100·2**	.	.	.	.	.	.	28·0	18·0	.
2	.	.	5·3	0·4	.	.	.	**56·5**	.	.	.	.
3	.	.	.	29·0	25·0	.	.	.	.	.	24·0	35·0
4	.	.	.	.	.	.	.	.	.	.	.	7·5
5	.	13·0	1·5	.	1·5	.	.	.	.	.	.	**43·0**
6	.	.	8·0	.	3·3	.	.	.	.	.	.	23·4
7	.	**79·0**	.	10·0	.	.	.	.	.	.	14·5	1·0
8	16·2	9·9	.	.	.	.	.	.	.	.	.	.
9	.	11·3	0·8	.	.	.	.	.	.	.	6·8	.
10	.	9·5	12·0	.	.	.	.	.	.	.	1·5	.
11	.	33·0	1·0	.	.	.	.	.	**80·0**	15·5	**55·5**	.
12	.	52·0	2·3	2·0	.	.	.	.	**80·0**	16·0	.	**46·0**
13	.	.	.	20·0	.	.	.	.	1·5	.	6·5	24·0
14	.	5·0*	15·5	.	.	.	.	.	.	.	10·0	15·0
15	.	.	8·4	.	.	.	.	.	.	.	8·3	15·4
16	.	.	.	8·0	.	**21·5**	.	.	.	.	.	5·0
17	13·2	7·0	.	.	.	.	.	.	.	.	39·3	23·5
18	.	11·0	.	55·0	.	.	.	.	.	.	1·0	38·0
19	8·5	.	.	.	.	.	.	.	3·8	.	2·5	5·5
20	13·7	.	.	6·7	.	.	.	.	.	.	12·0	.
21	.	12·0	.	15·0	.	.	.	.	.	.	3·3	.
22	.	12·0	.	35·0	.	1·0	.	.	18·5	.	28·0	.
23	.	12·6	.	35·0	**27·0**	.	.	.	5·2	.	11·5	.
24	8·6	2·9	.	.	4·5	.	.	.	.	**80·0**	2·0	.
25	16·0	27·2	.	6·0	1·0	.	.	.	.	57·5	30·5	.
26	**21·5**	1·0	2·0	**63·0**	.	.	.	.	.	.	.	16·5*
27	4·6	1·5	.	.	.	.	.	.	.	.	.	5·5*
28	9·6	3·2	.	19·0	.	.	.	.	.	.	.	.
29	17·1		.	.	.	.	.	.	.	.	.	.
30	5·4		.	.	.	9·2	.	23·5	.	.	.	.
31	.		.		.		.	.		.		3·0*
M. S.	**134**	**303**	**157**	**304**	**62**	**32**	**0**	**80**	**189**	**197**	**275**	**307**

Godišnja suma = 2040 mm

13 **Crkvice** № 617 Jadr. More

	Januar	Februar	Mart	April	Maj	Juni	Juli	Avgust	Septembar	Oktobar	Novembar	Decembar
1	.	.	231·0	3·0	.	.	**81·2**	.	11·5	.	0·4	.
2	.	14·5	101·8●	3·8	1·6	.	.	13·1	.	6·9	86·0	.
3	.	10·7	2·8✳	5·6	**29·3**	.	.	1·6	5·2	.	249·5	99·0
4	.	.	.	53·7	19·2	.	.	1·2	2·4	.	28·0	89·5
5	.	.	56·9	17·5	7·0	.	4·5	.	2·8	.	3·5	12·7✳
6	8·5●	21·0	191·0	4·2	2·0	.	0·4	.	.	.	36·2	39·3✳
7	29·8✳	.	54·6	2·8	.	.	.	.	3·6	48·0	31·8	58·5✳
8	5·7✳	1·8	.	8·7	.	.	.	.	.	94·2	14·0	36·5
9	.	85·5	46·8	1·5	.	.	.	.	.	22·7	.	34·6
10	.	84·0●	120·6	6·2	10·0	2·1	.	.	.	.	44·2	9·0
11	.	.	38·3	7·0	.	.	1·4	.	44·0	0·5	56·0	137·0
12	.	100·2●	2·4	46·0	.	12·0	1·5	.	312·2	9·8	73·2	149·5
13	.	25·6✳	136·0●	45·5	.	.	.	.	144·5	3·3	21·0●	65·0
14	3·4✳	.	.	.	.	2·5	.	.	40·4	.	.	115·2✳
15	.	.	99·2	33·2	.	8·4	.	.	0·4	.	73·7✳	20·6
16	.	.	3·9●	16·4	.	8·5	.	.	39·8	.	3·5✳	176·1✳
17	8·2✳	.	.	11·8	.	113·8	.	1·0	1·5	.	.	64·6✳
18	5·9✳	21·0	.	17·6	.	.	3·8	.	.	.	231·5	32·2✳
19	17·9●	34·4	.	5·0	.	.	.	.	.	.	6·0	60·4✳
20	82·7	.	.	2·1	.	.	.	.	22·0	.	103·1	2·5✳
21	8·5	29·4	17·0	0·6	.	.	71·0	.	8·2	.	8·4	.
22	.	13·5	9·8	37·6	.	.	1·3	.	.	.	.	.
23	.	25·1●	101·0	21·1	.	1·4	2·5	**22·3**	96·4	.	33·4	.
24	.	84·2●	152·9	.	8·0	.	.	15·1	41·8	155·2	.	.
25	24·5✳	.	26·2	42·2	8·5	.	.	1·6	8·0	411·4	7·8	.
26	53·1✳	5·4●	7·9●	**55·6**	4·2	.	.	.	.	306·1	31·0✳	.
27	72·0	16·0	.	32·0	2·9	2·7	1·2	.	.	8·0	.	.
28	192·0	68·2	1·4	1·2	6·3	.	23·0	5·2	.	.	.	1·2✳
29	125·4		12·5	24·0	8·2	.	.	.	.	.	1·4✳	38·0✳
30	34·1		.	8·0	.	2·8	.	2·4	.	18·7	.	10·5✳
31	9·8✳		9·0		.		.	21·3		.		0·6✳
	682	**641**	**1423**	**514**	**107**	**154**	**192**	**85**	**785**	**1085**	**1144**	**1253**

Godišnja suma = 8065 mm

Dan	Januar	Februar	Mart	April	Maj	Juni	Juli	Avgust	Septembar	Oktobar	Novembar	Decembar
1	.	.	**93·4**	.	.	.	22·0	.	1·8	.	.	.
2	.	8·0	15·1	.	.	.	.	.	1·4	3·0	12·7	.
3	.	.	.	2·5	**29·4**	.	.	.	.	.	58·5	25·5
4	.	.	.	**61·0**	.	.	.	.	.	.	15·6	44·2
5	.	.	16·4	19·0	6·5	.	2·0	.	.	.	17·3	4·7
6	.	24·4	65·3	.	.	.	.	.	.	23·6	9·6	42·2
7	35·5	58·7	28·7	.	.	.	.	.	.	59·0	15·0	54·5
8	16·7	29·3	.	.	.	.	.	.	.	68·3	52·0	33·7
9	21·0	116·7	6·5	.	.	.	.	.	.	29·7	.	4·3
10	.	72·0	21·3	.	.	2·0	.	.	.	7·5	102·0	3·5
11	.	.	22·5	.	.	.	.	.	42·7	.	37·0	42·4
12	.	115·5	.	41·6	.	9·5	5·0	.	123·5	4·4	67·5	11·7
13	.	26·3	11·5	22·7	.	.	.	.	82·4	9·2	25·0	44·5
14	.	.	.	.	.	28·5	.	.	33·2	.	.	56·3
15	.	.	23·6	26·0	.	4·8	.	.	.	.	44·2	12·8
16	.	.	.	9·0	.	**33·5**	.	.	24·0	.	5·7	54·0
17	.	.	.	10·0	.	24·7	.	1·0	.	.	.	**61·0**
18	5·3	42·5	.	26·5	.	.	.	.	.	.	352·0	8·4
19	14·7	4·2	.	7·3	.	.	.	.	.	.	.	60·0
20	138·4	.	.	5·2	.	.	**38·0**	.	10·0	.	93·0	.
21	16·5	12·4	8·3	.	.	.	.	.	2·0	.	4·7	.
22	.	.	3·7	60·0	.	.	.	7·8	.	.	.	.
23	.	23·7	19·6	13·0	.	.	.	**56·0**	110·4	.	24·0	.
24	.	92·6	26·5	.	4·0	.	.	22·0	24·7	97·4	2·6	.
25	13·4	.	5·0	26·0	6·0	.	.	.	.	226·8	3·0	.
26	114·7	9·3	.	25·5	4·0	.	.	.	.	268·3	39·6	.
27	132·0	5·2	.	39·0	5·0	5·0	.	.	.	5·5	.	.
28	43·2	91·4	.	.	1·3	.	3·4	7·5	.	.	.	.
29	57·6		.	18·0	.	.	.	.	.	.	.	.
30	16·0		.	4·7	1·5	10·2	.	1·3	.	15·4	.	.
31	.		.		.		.	33·2		.		.
M. S.	**652**	**732**	**367**	**417**	**58**	**118**	**70**	**129**	**456**	**818**	**981**	**564**

№ 614 **Risan** № 618 Jadr. More

Godišnja suma = 5362 mm

615 **Škaljari kod Kotora** № 821 Jadr. More

1	.	2·5	**55·0**	.	1·0	.	.	.	.	19·4	.	.
2	.	5·4	6·6	2·6	9·4	.	.	0·6	.	.	32·8	2·6
3	.	.	.	20·0	**15·2**	.	.	.	2·6	.	12·8	22·6
4	.	.	.	3·0	7·0	.	1·8	.	0·7	.	.	2·8
5	.	.	23·8	3·6	7·8	.	.	.	.	3·8	22·8	20·0
6	25·4	60·6	30·0	4·5	0·6	.	.	.	.	68·8	1·4	41·4
7	10·4	1·8	0·6	6·0	.	.	.	.	.	20·4	1·8	0·8
8	31·6	12·8	0·8	2·6	.	.	.	.	.	16·0	.	1·6
9	.	45·0	8·4	.	.	0·2	.	.	.	.	22·0	.
10	.	4·0	26·8	.	2·2	.	.	.	15·0	1·0	11·6	23·6
11	.	**70·2**	2·4	.	.	6·5	.	.	83·4	.	83·4	10·8
12	.	38·6	16·2	19·6	.	.	.	.	59·5	14·8	12·4▲	52·4
13	.	.	.	.	.	0·4	.	.	15·5	.	.	28·8
14	.	.	10·6	25·8	.	2·5	.	.	.	.	8·2	9·4
15	.	.	2·4	3·2	.	36·4	.	.	.	.	7·0	56·0
16	2·4	.	.	5·0	.	13·6	.	.	.	.	.	27·0
17	1·8	.	.	**55·6**	.	.	.	.	.	.	110·0	15·4
18	17·4	22·0	.	15·2	.	.	.	.	.	.	.	**58·4**
19	21·0	.	.	.	.	.	1·8	.	5·8	.	16·6	0·8
20	5·4	.	.	3·2	.	.	1·6	.	.	.	4·8	3·2
21	.	58·4	7·6	18·6	.	.	.	.	16·4	.	0·6	.
22	.	.	.	7·4	.	.	.	1·6	**99·6**	.	9·0	.
23	.	21·8	27·4	.	11·0	.	.	**42·2**	9·8	60·0	5·6	.
24	8·8	.	9·6	20·0	9·4	.	.	4·8	.	140·0	.	.
25	**70·0**	4·4	11·8	13·6	1·6	.	.	.	.	62·0	43·0	.
26	24·6	.	0·6	24·6	.	4·6	.	.	.	.	.	.
27	20·0	20·8	.	.	0·8	.	**3·4**	17·4	.	.	.	.
28	34·4	45·0	0·8	24·4	4·0	.	.	.	.	.	2·0	11·8●
29	12·4		.	.	.	13·0	.	.	.	8·2	.	0·8
30	4·6		.	.	.	**53·0**	.	29·4	.	2·4	.	.
31	.		2·5		.		.	22·0		.		1·6
	290	**413**	**244**	**279**	**70**	**130**	**9**	**118**	**308**	**417**	**408**	**392**

Godišnja suma = 3078 mm

№ 616 **Kumbor** № 620 Jadr. More

Dan	Januar	Februar	Mart	April	Maj	Juni	Juli	Avgust	Septembar	Oktobar	Novembar	Decembar
1	.	.	25·4	1·4	.	.	**37·8**	.	31·1	.	4·3	.
2	.	.	**78·0**	0·5	1·2	.	.	.	.	10·6	7·6	.
3	.	0·8	1·5	.	**12·9**	.	.	3·4	1·6	.	25·8	9·0
4	.	.	.	29·8	7·0	.	.	.	2·4	.	11·2	6·0
5	.	.	5·0	5·8	6·6	.	0·2	.	0·7	.	0·3	3·5
6	.	7·4	24·4	2·0	1·2	.	.	.	.	3·6	34·9	36·5
7	18·6	**45·0**	27·4	.	.	.	.	0·6	.	39·6	9·0	32·4
8	3·8	1·9	.	.	.	.	.	.	.	38·1	2·0	2·4
9	21·0	16·3	1·6	.	.	.	.	.	.	18·9	.	2·4
10	.	38·9	3·8	0·6	.	.	.	.	.	.	31·9	0·6
11	.	.	12·7	.	.	.	0·8	.	20·4	3·6	10·1	22·5
12	.	32·0	1·5	4·5	.	4·8	.	.	76·5	6·8	20·3	8·2
13	.	18·9	6·2	13·4	.	.	.	.	114·9	10·7	4·7	37·6
14	.	.	.	.	.	12·8	.	.	35·6	.	.	46·6
15	.	.	14·6	17·7	.	1·0	.	.	.	.	16·7	10·0
16	.	.	.	2·6	.	9·3	.	.	1·2	.	2·2	22·0
17	2·8	.	.	15·0	.	**42·6**	.	.	.	.	.	45·5
18	0·6	5·8	.	25·5	.	.	.	.	.	.	**68·1**	19·5
19	15·6	5·1	.	1·8	.	.	0·3	.	.	.	.	**64·8**
20	11·7	.	.	1·0	.	.	.	.	2·9	.	14·0	5·6
21	10·2	.	0·2	2·0	.	.	.	.	2·3	.	8·2	1·1
22	.	23·4	1·0	**36·1**	.	.	.	.	.	.	.	.
23	.	.	9·5	22·0	1·7	0·9	.	**53·6**	73·6	.	6·0	.
24	.	4·6	6·2	.	1·8	0·7	.	26·2	17·2	20·9	6·0	.
25	5·6	.	3·2	10·8	12·0	.	.	.	.	71·1	3·7	.
26	**58·6**	1·4	3·8	12·8	0·8	.	.	.	.	**87·4**	18·5	.
27	21·3	0·9	.	18·6	.	.	.	.	.	0·7	.	.
28	18·9	3·6	.	.	0·4	.	0·8	.	.	.	.	.
29	23·3		1·2	7·8	1·8	.	.	.	.	15·0	.	18·0
30	27·0		.	.	.	3·0	.	1·2	.	0·3	.	3·6
31	1·9		.		.		.	44·0		.		.
M. S.	**241**	**206**	**227**	**232**	**47**	**75**	**40**	**129**	**380**	**327**	**306**	**398**

Godišnja suma = 2608 mm

III Tabela svakodnevnih opažanja vodenih taloga

№ 617 Budva № 621 Jadr. More

Dan	Januar	Februar	Mart	April	Maj	Juni	Juli	Avgust	Septembar	Oktobar	Novembar	Decembar
1	.	.	18·6	.	.	.	**34·4**	.	2·1			
2	.	1·7	**97·0**	.	5·8	.	.	.	.			
3	1·5	.	13·5	3·4	**26·7**	.	.	.	.			
4	.	.	.	42·7	6·0	.	.	.	1·6			
5	.	.	1·5	11·4	15·5	.	.	.	.			
6	.	24·3	65·4	2·5	3·0	.	.	.	.			
7	31·2	**155·5**	36·8	3·2	.	.	.	.	.			
8	9·5	9·0	4·3	2·3	.	.	.	.	.			
9	4·2	41·5	2·8	.	.	.	.	.	.			
10	.	56·7	9·0	.	.	.	.	.	.			
11	.	.	30·0	.	.	.	.	.	27·8			
12	.	51·3	.	8·0	.	19·5	.	.	62·2			
13	.	25·3	34·8	11·3	.	.	.	.	81·5			
14	.	.	.	.	.	3·5	.	.	9·7			
15	.	.	30·0	37·0	.	.	.	.	.			
16	.	.	.	11·4	.	.	.	.	8·5			
17	16·5	.	.	17·6	.	**139·4**	.	1·5	.			
18	.	35·0	.	19·1	.	.	.	.	.			
19	20·3	4·7	.	17·3	.	.	.	.	.			
20	23·4	.	.	8·0	.	.	.	.	3·7			
21	6·0	5·3	4·0	2·0	.	.	.	.	.			
22	.	22·4	3·0	39·8	.	.	.	.	.			
23	.	22·7	10·0	25·5	24·0	.	.	2·5	**123·6**			
24	.	9·2	3·0	.	4·0	.	.	**72·2**	5·0			
25	20·5	.	6·2	11·0	9·3	.	.	.	.			
26	**112·7**	.	15·7	14·3	4·2	.	.	.	.			
27	40·2	4·4	.	44·5	.	.	1·5	.	.			
28	23·5	16·7	.	.	.	.	.	.	.			
29	57·6		.	**55·5**	.	.	.	.	.			
30	36·7		.	.	.	4·0	.	.	.			
31	9·5		.		.		.	40·5				
M. S.	**413**	**486**	**386**	**388**	**99**	**166**	**36**	**117**	**326**			

№ 618 Buljarica № 828 Jadr. More

Dan	Januar	Februar	Mart	April	Maj	Juni	Juli	Avgust	Septembar	Oktobar	Novembar	Decembar
1				.	6·4	6·4	.	.	6·4	.	.	6·4
2				.	.	.	.	**12·6**	0·8	.	.	12·2
3				.	5·2	.	.	.	.	.	.	.
4				.	.	.	.	.	.	.	.	.
5				10·4	2·1	.	.	.	.	6·8	12·8	18·4
6				5·3	.	.	.	.	.	8·1	9·2	9·1
7				12·9	6·9	.	.	.	.	.	16·4	11·2
8				.	.	.	4·2	.	.	5·3	.	.
9				4·8	.	.	.	.	.	.	.	.
10				.	.	.	.	.	32·2	.	.	.
11				.	.	.	.	.	**134·4**	14·6	14·6	8·6
12				.	.	.	.	.	46·8	6·9	6·8	10·5
13				.	.	8·5	.	.	7·1	.	.	.
14				.	.	.	.	.	4·2	.	.	.
15				.	.	.	8·6	.	.	.	.	4·8
16				**16·2**	.	**26·4**	.	.	.	.	.	14·2
17				.	.	.	.	.	.	.	.	9·8
18				7·3	.	.	.	.	10·4	.	.	.
19				.	.	.	.	.	9·6	.	**26·4**	**20·6**
20				6·1	.	.	.	.	.	.	9·6	7·2
21				.	.	.	.	.	.	.	.	.
22				.	.	.	.	12·4	.	.	.	.
23				.	**12·6**	.	.	.	.	8·9	18·4	.
24				.	5·1	.	.	.	.	22·4	.	.
25				6·6	8·2	.	.	6·2	16·6	**150·6**	10·5	.
26				.	.	6·4	.	.	8·2	30·2	.	.
27				4·9	.	.	.	.	.	12·4	11·6	7·4
28				5·2	.	.	.	.	.	.	.	6·2*
29				.	.	4·1	.	.	12·5	.	.	.
30				7·5	.	.	.	10·5	.	6·1	.	.
31					.		.	4·6		.		.
M. S.				**87**	**47**	**52**	**13**	**46**	**289**	**272**	**136**	**147**

№ 619 Sutomore (Mišići) № 622 Jadr. More

Dan	Januar	Februar	Mart	April	Maj	Juni	Juli	Avgust	Septembar	Oktobar	Novembar	Decembar
1	.	.	7·4	16·2	.	.	.	.	.	18·4	.	.
2	.	.	22·8	8·4	.	.	.	**36·4**	.	.	18·2	.
3	.	.	.	.	.	.	.	.	.	.	9·6	.
4	.	.	.	.	.	.	.	.	.	.	3·2	3·8
5	.	.	**30·6**	.	9·8	.	.	.	.	.	11·6	10·4
6	.	26·2	8·2	.	10·4	.	.	.	.	5·2	.	8·2
7	.	17·5	.	15·9	.	.	.	.	.	18·8	.	.
8	7·4	23·6	13·6	.	.	.	.	.	.	12·2	.	.
9	.	8·4	9·4	.	.	.	.	.	.	9·3	12·0	.
10	.	3·9	16·0	.	.	.	.	.	**27·4**	6·4	**92·8**	.
11	.	.	.	.	.	.	.	.	23·6	.	.	.
12	.	31·0	.	.	.	.	.	.	.	7·2	.	32·4
13	.	.	4·1	.	.	.	.	.	.	.	.	.
14	.	18·6	6·4	4·2	.	.	.	.	.	.	.	**35·2**
15	.	.	12·2	.	.	.	.	.	14·9	.	6·8	9·6
16	.	.	.	.	.	**128·8**	.	.	.	.	.	7·3
17	.	6·4	.	3·6	.	.	.	.	.	.	5·8	3·8
18	.	.	.	12·2	.	.	.	.	.	.	.	.
19	.	.	.	.	.	.	.	.	.	.	7·3	.
20	12·4	10·8	.	2·2	.	.	.	.	.	.	8·0	.
21	.	9·2	3·2	8·3	.	.	.	.	.	.	.	.
22	.	.	.	**52·6**	.	9·2	.	.	12·0	.	4·2	.
23	.	**52·4**	.	.	**16·8**	.	.	.	8·8	.	3·0	.
24	32·2	.	.	11·4	.	.	.	.	.	9·6	.	.
25	52·4	12·2	2·8	.	5·3	.	.	.	.	**72·9**	6·2	.
26	**92·6**	.	.	42·8	.	.	.	.	.	.	8·4	.
27	.	7·9	7·4	6·0	.	.	.	.	.	.	.	.
28	23·6	4·8	.	31·8	.	.	.	.	.	.	72·4	.
29	32·2		.	.	.	.	.	.	.	.	.	4·2*
30	.		.	.	.	8·6	.	12·6	.	.	.	.
31	.		.		.		.			.		.
M. S.	**253**	**233**	**144**	**216**	**42**	**147**	**0**	**49**	**87**	**160**	**270**	**115**

Godišnja suma = 1716 mm

№ 620 Bar Stari № 623 Jadr. More

Dan	Januar	Februar	Mart	April	Maj	Juni	Juli	Avgust	Septembar	Oktobar	Novembar	Decembar
1	.	.	**100·2**	.	.	.	.	.	.	28·0	18·0	.
2	.	.	5·3	0·4	.	.	.	**56·5**	.	.	.	.
3	.	.	.	29·0	25·0	.	.	.	.	.	24·0	35·0
4	.	.	.	.	.	.	.	.	.	.	.	7·5
5	.	13·0	1·5	.	1·5	.	.	.	.	.	.	43·0
6	.	.	8·0	.	3·3	.	.	.	.	.	.	23·4
7	.	**79·0**	.	10·0	.	.	.	.	.	.	14·5	1·0
8	16·2	9·9	.	.	.	.	.	.	.	.	.	.
9	.	11·3	0·8	.	.	.	.	.	.	.	6·8	.
10	.	9·5	12·0	.	.	.	.	.	.	.	1·5	.
11	.	33·0	1·0	.	.	.	.	.	.	**80·0**	15·5	**55·5**
12	.	52·0	2·3	2·0	.	.	.	.	.	**80·0**	16·0	.
13	.	.	.	20·0	.	.	.	.	.	1·5	.	6·5
14	.	5·0*	15·5	.	.	.	.	.	.	.	.	10·0
15	.	.	8·4	.	.	.	.	.	.	.	.	8·3
16	.	.	.	8·0	.	**21·5**	.	.	.	.	.	5·0
17	13·2	7·0	.	.	.	.	.	.	.	.	.	39·3
18	.	11·0	.	55·0	.	.	.	.	.	.	.	1·0
19	8·5	.	.	.	.	.	.	.	.	3·8	.	2·5
20	13·7	.	.	6·7	.	.	.	.	.	.	.	12·0
21	.	12·0	.	15·0	.	.	.	.	.	.	.	3·3
22	.	12·0	.	35·0	.	1·0	.	.	.	18·5	.	28·0
23	.	12·6	.	35·0	**27·0**	.	.	.	.	5·2	.	11·5
24	8·6	2·9	.	.	4·5	.	.	.	.	.	**80·0**	2·0
25	16·0	27·2	.	6·0	1·0	.	.	.	.	.	57·5	30·5
26	**21·5**	1·0	2·0	**63·0**	.	.	.	.	.	.	.	.
27	4·6	1·5	.	.	.	.	.	.	.	.	.	16·5*
28	9·6	3·2	.	19·0	.	.	.	.	.	.	.	5·5*
29	17·1		.	.	.	.	.	.	.	.	.	.
30	5·4		.	.	.	9·2	.	23·5	.	.	.	.
31	.		.		.		.			.		3·0*
M. S.	**134**	**303**	**157**	**304**	**62**	**32**	**0**	**80**	**189**	**197**	**275**	**307**

Godišnja suma = 2040 mm

III Tabela svakodnevnih opažanja vodenih taloga

№ 617 Budva № 621 Jadr. More

Dan	Januar	Februar	Mart	April	Maj	Juni	Juli	Avgust	Septembar	Oktobar	Novembar	Decembar
1	.	.	18·6	.	.	.	**34·4**	.	2·1			
2	.	1·7	**97·0**	.	5·8	.	.	.	.			
3	1·5	.	13·5	3·4	**26·7**	.	.	.	.			
4	.	.	.	42·7	6·0	.	.	.	1·6			
5	.	.	1·5	11·4	15·5	.	.	.	.			
6	.	24·3	65·4	2·5	3·0	.	.	.	.			
7	31·2	**155·5**	36·8	3·2	.	.	.	.	.			
8	9·5	9·0	4·3	2·3	.	.	.	.	.			
9	4·2	41·5	2·8	.	.	.	.	.	.			
10	.	56·7	9·0	.	.	.	.	.	.			
11	.	.	30·0	.	.	.	.	.	27·8			
12	.	51·3	.	8·0	.	19·5	.	.	62·2			
13	.	25·3	34·8	11·3	.	.	.	.	81·5			
14	.	.	.	.	.	3·5	.	.	9·7			
15	.	.	30·0	37·0	.	.	.	.	.			
16	.	.	.	11·4	.	.	.	.	8·5			
17	16·5	.	.	17·6	.	**139·4**	.	1·5	.			
18	.	35·0	.	19·1	.	.	.	.	.			
19	20·3	4·7	.	17·3	.	.	.	.	.			
20	23·4	.	.	8·0	.	.	.	.	3·7			
21	6·0	5·3	4·0	2·0	.	.	.	.	.			
22	.	22·4	3·0	39·8	.	.	.	.	.			
23	.	22·7	10·0	25·5	24·0	.	.	2·5	**123·6**			
24	.	9·2	3·0	.	4·0	.	.	**72·2**	5·0			
25	20·5	.	6·2	11·0	9·3	.	.	.	.			
26	**112·7**	.	15·7	14·3	4·2	.	.	.	.			
27	40·2	4·4	.	44·5	.	.	1·5	.	.			
28	23·5	16·7	.	.	.	.	.	.	.			
29	57·6		.	**55·5**	.	.	.	.	.			
30	36·7		.	.	.	4·0	.	.	.			
31	9·5		.		.		.	40·5				
M. S.	**413**	**486**	**386**	**388**	**99**	**166**	**36**	**117**	**326**			

№ 618 Buljarica № 828 Jadr. More

Dan	Januar	Februar	Mart	April	Maj	Juni	Juli	Avgust	Septembar	Oktobar	Novembar	Decembar
1				.	6·4	6·4	.	.	6·4	.	.	6·4
2				.	.	.	.	**12·6**	0·8	.	.	12·2
3				.	5·2	.	.	.	.	.	.	.
4				.	.	.	.	.	.	.	.	.
5				10·4	2·1	.	.	.	.	6·8	12·8	18·4
6				5·3	.	.	.	.	.	8·1	9·2	9·1
7				12·9	6·9	.	.	.	.	.	16·4	11·2
8				.	.	.	4·2	.	.	5·3	.	.
9				4·8	.	.	.	.	.	.	.	.
10				.	.	.	.	.	32·2	.	.	.
11				.	.	.	.	.	**134·4**	14·6	14·6	8·6
12				.	.	.	.	.	46·8	6·9	6·8	10·5
13				.	.	8·5	.	.	**7·1**	.	.	.
14				.	.	.	.	.	4·2	.	.	.
15				.	.	.	**8·6**	.	.	.	.	4·8
16				**16·2**	.	**26·4**	.	.	.	.	.	14·2
17				.	.	.	.	.	.	.	.	9·8
18				7·3	.	.	.	.	10·4	.	.	.
19				.	.	.	.	.	9·6	.	**26·4**	**20·6**
20				6·1	.	.	.	.	.	.	9·6	7·2
21				.	.	.	.	.	.	.	.	.
22				.	.	.	.	12·4	.	.	.	.
23				.	**12·6**	.	.	.	.	8·9	18·4	.
24				.	5·1	.	.	.	.	22·4	.	.
25				6·6	8·2	.	.	6·2	16·6	**150·6**	10·5	.
26				.	.	6·4	.	.	8·2	30·2	.	.
27				4·9	.	.	.	.	.	12·4	11·6	7·4
28				5·2	.	.	.	.	.	.	.	6·2*
29				.	.	4·1	.	.	12·5	.	.	.
30				7·5	.	.	.	10·5	.	6·1	.	.
31					.		.	4·6				.
M. S.				**87**	**47**	**52**	**13**	**46**	**289**	**272**	**136**	**147**

№ 619 Sutomore (Mišići) № 622 Jadr. More

Dan	Januar	Februar	Mart	April	Maj	Juni	Juli	Avgust	Septembar	Oktobar	Novembar	Decembar
1	.	.	7·4	16·2	.	.	.	.	18·4	.	.	
2	.	.	22·8	8·4	.	.	**36·4**	.	.	18·2	.	
3	.	.	.	.	.	.	.	.	.	9·6	.	
4	.	.	.	.	.	.	.	.	.	3·2	3·8	
5	.	.	**30·6**	.	9·8	.	.	.	.	11·6	10·4	
6	.	26·2	8·2	.	10·4	.	.	.	5·2	.	8·2	
7	.	17·5	.	15·9	.	.	.	.	18·8	.	.	
8	7·4	23·6	13·6	.	.	.	.	.	12·2	.	.	
9	.	8·4	9·4	.	.	.	.	.	9·3	12·0	.	
10	.	3·9	16·0	.	.	.	.	**27·4**	6·4	**92·8**	.	
11	.	.	.	.	.	.	.	23·6	.	.	.	
12	.	31·0	.	.	.	.	.	.	7·2	.	32·4	
13	.	.	4·1	.	.	.	.	.	.	.	.	
14	.	18·6	6·4	4·2	.	.	.	.	.	.	**35·2**	
15	.	.	12·2	.	.	.	.	14·9	.	6·8	9·6	
16	.	.	.	.	.	**128·8**	.	.	.	.	7·3	
17	.	6·4	.	3·6	.	.	.	.	.	5·8	3·8	
18	.	.	.	12·2	.	.	.	.	.	.	.	
19	.	.	.	.	.	.	.	.	.	7·3	.	
20	12·4	10·8	.	2·2	.	.	.	.	.	8·0	.	
21	.	9·2	3·2	8·3	.	.	.	.	.	.	.	
22	.	.	.	**52·6**	.	9·2	.	12·0	.	4·2	.	
23	.	**52·4**	.	.	**16·8**	.	.	8·8	.	3·0	.	
24	32·2	.	.	11·4	.	.	.	.	9·6	.	.	
25	52·4	12·2	2·8	.	5·3	.	.	.	**72·9**	6·2	.	
26	**92·6**	.	.	42·8	.	.	.	.	.	8·4	.	
27	.	7·9	7·4	6·0	.	.	.	.	.	.	.	
28	23·6	4·8	.	31·8	.	.	.	.	.	72·4	.	
29	32·2		.	.	.	.	.	.	.	.	4·2*	
30	.		.	.	.	8·6	.	.	.	.	.	
31	.		.		.		12·6				.	
M. S.	**253**	**233**	**144**	**216**	**42**	**147**	**0**	**49**	**87**	**160**	**270**	**115**

Godišnja suma = 1716 mm

№ 620 Bar Stari № 623 Jadr. More

Dan	Januar	Februar	Mart	April	Maj	Juni	Juli	Avgust	Septembar	Oktobar	Novembar	Decembar
1	.	.	**100·2**	.	.	.	.	.	.	28·0	18·0	.
2	.	.	5·3	0·4	.	.	.	**56·5**	.	.	.	.
3	.	.	.	29·0	25·0	.	.	.	.	.	24·0	35·0
4	.	.	.	.	.	.	.	.	.	.	.	7·5
5	.	13·0	1·5	.	1·5	.	.	.	.	.	.	**43·0**
6	.	.	8·0	.	3·3	.	.	.	.	.	.	23·4
7	.	**79·0**	.	10·0	.	.	.	.	.	.	14·5	1·0
8	16·2	9·9	.	.	.	.	.	.	.	.	.	.
9	.	11·3	0·8	.	.	.	.	.	.	.	6·8	.
10	.	9·5	12·0	.	.	.	.	.	.	.	1·5	.
11	.	33·0	1·0	.	.	.	.	.	.	**80·0**	**55·5**	.
12	.	52·0	2·3	2·0	.	.	.	.	.	**80·0**	.	**46·0**
13	.	.	.	20·0	.	.	.	.	.	1·5	6·5	24·0
14	.	5·0*	15·5	.	.	.	.	.	.	.	10·0	15·0
15	.	.	8·4	.	.	.	.	.	.	.	8·3	15·4
16	.	.	.	8·0	.	**21·5**	.	.	.	.	.	5·0
17	13·2	7·0	.	.	.	.	.	.	.	.	39·3	23·5
18	.	11·0	.	55·0	.	.	.	.	.	.	1·0	38·0
19	8·5	.	.	.	.	.	.	.	.	3·8	2·5	5·5
20	13·7	.	.	6·7	.	.	.	.	.	.	12·0	.
21	.	12·0	.	15·0	.	.	.	.	.	.	3·3	.
22	.	12·0	.	35·0	.	1·0	.	.	.	.	28·0	.
23	.	12·6	.	35·0	**27·0**	.	.	.	18·5	.	11·5	.
24	8·6	2·9	.	.	4·5	.	.	.	5·2	.	2·0	.
25	16·0	27·2	.	6·0	1·0	.	.	.	.	**80·0**	30·5	.
26	**21·5**	1·0	2·0	**63·0**	.	.	.	.	.	57·5	.	16·5*
27	4·6	1·5	.	.	.	.	.	.	.	.	.	5·5*
28	9·6	3·2	.	19·0	.	.	.	.	.	.	.	.
29	17·1		.	.	.	.	.	.	.	.	.	.
30	5·4		.	.	.	9·2	.	23·5	.	.	.	.
31	.		.		.		.		.			3·0*
M. S.	**134**	**303**	**157**	**304**	**62**	**32**	**0**	**80**	**189**	**197**	**275**	**307**

Godišnja suma = 2040 mm

III Tabela svakodnevnih opažanja vodenih taloga

№ 617 Budva № 621 Jadr. More

Dan	Januar	Februar	Mart	April	Maj	Juni	Juli	Avgust	Septembar	Oktobar	Novembar	Decembar
1	.	.	18·6	.	.	.	**34·4**	.	2·1			
2	.	1·7	**97·0**	.	5·8	.	.	.	.			
3	1·5	.	13·5	3·4	**26·7**	.	.	.	.			
4	.	.	.	42·7	6·0	.	.	.	1·6			
5	.	.	1·5	11·4	15·5	.	.	.	.			
6	.	24·3	65·4	2·5	3·0	.	.	.	.			
7	31·2	**155·5**	36·8	3·2	.	.	.	.	.			
8	9·5	9·0	4·3	2·3	.	.	.	.	.			
9	4·2	41·5	2·8	.	.	.	.	.	.			
10	.	56·7	9·0	.	.	.	.	.	.			
11	.	.	30·0	.	.	.	.	.	27·8			
12	.	51·3	.	8·0	.	19·5	.	.	62·2			
13	.	25·3	34·8	11·3	.	.	.	.	81·5			
14	.	.	.	.	.	3·5	.	.	9·7			
15	.	.	30·0	37·0	.	.	.	.	.			
16	.	.	.	11·4	.	.	.	.	8·5			
17	16·5	.	.	17·6	.	**139·4**	.	1·5	.			
18	.	35·0	.	19·1	.	.	.	.	.			
19	20·3	4·7	.	17·3	.	.	.	.	.			
20	23·4	.	.	8·0	.	.	.	.	3·7			
21	6·0	5·3	4·0	2·0	.	.	.	.	.			
22	.	22·4	3·0	39·8	.	.	.	.	.			
23	.	22·7	10·0	25·5	24·0	.	.	2·5	**123·6**			
24	.	9·2	3·0	.	4·0	.	.	**72·2**	5·0			
25	20·5	.	6·2	11·0	9·3	.	.	.	.			
26	**112·7**	.	15·7	14·3	4·2	.	.	.	.			
27	40·2	4·4	.	44·5	.	.	1·5	.	.			
28	23·5	16·7	.	.	.	.	.	.	.			
29	57·6		.	**55·5**	.	.	.	.	.			
30	36·7		.	.	.	4·0	.	.	.			
31	9·5		.		.		.	40·5				
M. S.	**413**	**486**	**386**	**388**	**99**	**166**	**36**	**117**	**326**			

№ 618 Buljarica № 828 Jadr. More

Dan	Januar	Februar	Mart	April	Maj	Juni	Juli	Avgust	Septembar	Oktobar	Novembar	Decembar
1				.	6·4	6·4	.	.	6·4	.	.	6·4
2				.	.	.	.	**12·6**	0·8	.	.	12·2
3				.	5·2	.	.	.	.	.	.	.
4				.	.	.	.	.	.	.	.	.
5				10·4	2·1	.	.	.	.	6·8	12·8	18·4
6				5·3	.	.	.	.	.	8·1	9·2	9·1
7				12·9	6·9	.	.	.	.	.	16·4	11·2
8				.	.	.	4·2	.	.	5·3	.	.
9				4·8	.	.	.	.	.	.	.	.
10				.	.	.	.	.	32·2	.	.	.
11				.	.	.	.	.	**134·4**	14·6	14·6	8·6
12				.	.	.	.	.	46·8	6·9	6·8	10·5
13				.	.	8·5	.	.	**7·1**	.	.	.
14				.	.	.	.	.	4·2	.	.	.
15				.	.	.	**8·6**	.	.	.	.	4·8
16				**16·2**	.	**26·4**	.	.	.	.	.	14·2
17				.	.	.	.	.	.	.	.	9·8
18				7·3	.	.	.	.	10·4	.	.	.
19				.	.	.	.	.	9·6	.	**26·4**	**20·6**
20				6·1	.	.	.	.	.	.	9·6	7·2
21				.	.	.	.	.	.	.	.	.
22				.	.	.	.	12·4	.	.	.	.
23				.	**12·6**	.	.	.	.	8·9	18·4	.
24				.	5·1	.	.	.	.	22·4	.	.
25				6·6	8·2	.	.	6·2	16·6	**150·6**	10·5	.
26				.	.	6·4	.	.	8·2	30·2	.	.
27				4·9	.	.	.	.	.	12·4	11·6	7·4
28				5·2	.	.	.	.	.	.	.	6·2*
29				.	.	4·1	.	.	12·5	.	.	.
30				7·5	.	.	.	10·5	.	6·1	.	.
31					.		.	4·6				.
M. S.				**87**	**47**	**52**	**13**	**46**	**289**	**272**	**136**	**147**

№ 619 Sutomore (Mišići) № 622 Jadr. More

1	.	.	7·4	16·2	.	.	.	.	.	18·4	.	.
2	.	.	22·8	8·4	.	.	.	**36·4**	.	.	18·2	.
3	.	.	.	.	.	.	.	.	.	.	9·6	.
4	.	.	.	.	.	.	.	.	.	.	3·2	3·8
5	.	.	**30·6**	.	9·8	.	.	.	.	.	11·6	10·4
6	.	26·2	8·2	.	10·4	.	.	.	5·2	.	.	8·2
7	.	17·5	.	15·9	.	.	.	.	18·8	.	.	.
8	7·4	23·6	13·6	.	.	.	.	.	12·2	.	.	.
9	.	8·4	9·4	.	.	.	.	.	9·3	12·0	.	.
10	.	3·9	16·0	.	.	.	.	**27·4**	6·4	**92·8**	.	.
11	.	.	.	.	.	.	.	23·6	.	.	.	.
12	.	31·0	.	.	.	.	.	.	7·2	.	32·4	.
13	.	.	4·1	.	.	.	.	.	.	.	.	.
14	.	18·6	6·4	4·2	.	.	.	.	.	.	**35·2**	.
15	.	.	12·2	.	.	.	.	14·9	.	6·8	9·6	.
16	.	.	.	.	.	**128·8**	.	.	.	.	7·3	.
17	.	6·4	.	3·6	.	.	.	.	.	5·8	3·8	.
18	.	.	.	12·2	.	.	.	.	.	.	.	.
19	.	.	.	.	.	.	.	.	.	7·3	.	.
20	12·4	10·8	.	2·2	.	.	.	.	.	8·0	.	.
21	.	9·2	3·2	8·3	.	.	.	.	.	.	.	.
22	.	.	.	**52·6**	.	9·2	.	12·0	.	4·2	.	.
23	.	**52·4**	.	.	**16·8**	.	.	8·8	.	3·0	.	.
24	32·2	.	.	11·4	.	.	.	.	9·6	.	.	.
25	52·4	12·2	2·8	.	5·3	.	.	.	**72·9**	6·2	.	.
26	**92·6**	.	.	42·8	.	.	.	.	.	8·4	.	.
27	.	7·9	7·4	6·0	.	.	.	.	.	.	.	.
28	23·6	4·8	.	31·8	.	.	.	.	.	72·4	.	.
29	32·2		.	.	.	.	.	.	.	.	4·2*	.
30	.		.	.	.	8·6	.	12·6	.	.	.	.
31	.		.		.		.	.				.
M. S.	**253**	**233**	**144**	**216**	**42**	**147**	**0**	**49**	**87**	**160**	**270**	**115**

Godišnja suma = 1716 mm

№ 620 Bar Stari № 623 Jadr. More

1	.	.	**100·2**	.	.	.	.	.	.	28·0	18·0	.
2	.	.	5·3	0·4	.	.	.	**56·5**	.	.	.	.
3	.	.	.	29·0	25·0	.	.	.	.	.	24·0	35·0
4	.	.	.	.	.	.	.	.	.	.	.	7·5
5	.	13·0	1·5	.	1·5	.	.	.	.	.	.	43·0
6	.	.	8·0	.	3·3	.	.	.	.	.	.	23·4
7	.	**79·0**	.	10·0	.	.	.	.	.	.	14·5	1·0
8	16·2	9·9	.	.	.	.	.	.	.	.	.	.
9	.	11·3	0·8	.	.	.	.	.	.	.	6·8	.
10	.	9·5	12·0	.	.	.	.	.	.	.	1·5	.
11	.	33·0	1·0	.	.	.	.	.	.	**80·0**	**15·5**	**55·5**
12	.	52·0	2·3	2·0	.	.	.	.	.	**80·0**	16·0	.
13	.	.	.	20·0	.	.	.	.	.	1·5	.	6·5
14	.	5·0*	15·5	.	.	.	.	.	.	.	.	10·0
15	.	.	8·4	.	.	.	.	.	.	.	.	8·3
16	.	.	.	8·0	.	**21·5**	.	.	.	.	.	.
17	13·2	7·0	.	.	.	.	.	.	.	.	39·3	23·5
18	.	11·0	.	55·0	.	.	.	.	.	.	1·0	38·0
19	8·5	.	.	.	.	.	.	.	.	3·8	2·5	5·5
20	13·7	.	.	6·7	.	.	.	.	.	.	12·0	.
21	.	12·0	.	15·0	.	.	.	.	.	.	3·3	.
22	.	12·0	.	35·0	.	1·0	.	.	.	.	28·0	.
23	.	12·6	.	35·0	**27·0**	.	.	.	18·5	.	11·5	.
24	8·6	2·9	.	.	4·5	.	.	.	5·2	.	2·0	.
25	16·0	27·2	.	6·0	1·0	.	.	.	.	**80·0**	30·5	.
26	**21·5**	1·0	2·0	**63·0**	.	.	.	.	.	57·5	.	16·5*
27	4·6	1·5	.	.	.	.	.	.	.	.	.	5·5*
28	9·6	3·2	.	19·0	.	.	.	.	.	.	.	.
29	17·1		.	.	.	.	.	.	.	.	.	.
30	5·4		.	.	.	9·2	.	23·5	.	.	.	.
31	.		.		.		.	.				3·0*
M. S.	**134**	**303**	**157**	**304**	**62**	**32**	**0**	**80**	**189**	**197**	**275**	**307**

Godišnja suma = 2040 mm

	Januar	Februar	Mart	April	Maj	Juni	Juli	Avgust	Septembar	Oktobar	Novembar	Decembar
513	**Crkvice** № 617										Jadr. More	
	.	.	231·0	3·0	.	.	**81·2**	.	11·5	.	0·4	.
	.	14·5	101·8●	3·8	1·6	.	.	13·1	.	6·9	86·0	.
	.	10·7	2·8	5·6	**29·3**	.	.	1·6	5·2	.	249·5	99·0
	.	.	.	53·7	19·2	.	.	1·2	2·4	.	28·0	89·5
	.	.	56·9	17·5	7·0	.	4·5	.	2·8	.	3·5	12·7
	8·5●	21·0	191·0	4·2	2·0	.	0·4	.	.	.	36·2	39·3
	29·8	.	54·6	2·8	.	.	.	.	3·6	48·0	31·8	58·5
	5·7	1·8	.	8·7	.	.	.	.	.	94·2	14·0	36·5
	.	85·5	46·8	1·5	.	.	.	.	.	22·7	.	34·6
	.	84·0●	120·6	6·2	10·0	2·1	.	.	.	.	44·2	9·0
	.	.	38·3	7·0	.	.	1·4	.	44·0	0·5	56·0	137·0
	.	100·2●	2·4	46·0	.	12·0	1·5	.	312·2	9·8	73·2	149·5
	.	25·6●	136·0●	45·5	.	.	.	.	144·5	3·3	21·0●	65·0
	3·4	.	.	.	.	2·5	.	.	40·4	.	.	115·2
	.	.	99·2	33·2	.	8·4	.	.	0·4	.	73·7●	20·6
	.	.	3·9●	16·4	.	8·5	.	.	39·8	.	3·5●	176·1
	8·2	.	.	11·8	.	113·8	.	1·0	1·5	.	.	64·6
	5·9	21·0	.	17·6	.	.	3·8	.	.	.	231·5	32·2
	17·9●	34·4	.	5·0	.	.	.	.	.	.	6·0	60·4
	82·7	.	.	2·1	.	.	.	.	22·0	.	103·1	2·5
	8·5	29·4	17·0	0·6	.	.	71·0	.	8·2	.	8·4	.
	.	13·5	9·8	37·6	.	.	1·3	.	.	.	.	.
	.	25·1●	101·0	21·1	.	1·4	2·5	**22·3**	96·4	.	33·4	.
	.	84·2●	152·9	.	8·0	.	.	15·1	41·8	155·2	.	.
	24·5	.	26·2	42·2	8·5	.	1·6	8·0	411·4	7·8	.	.
	53·1	5·4●	7·9●	**55·6**	4·2	.	.	.	.	306·1	31·0	.
	72·0	16·0	.	32·0	2·9	2·7	1·2	.	.	8·0	.	.
	192·0	68·2	1·4	1·2	6·3	.	23·0	5·2	.	.	.	1·2
	125·4		12·5	24·0	8·2	.	.	.	.	.	1·4	38·0
	34·1		.	8·0	.	2·8	.	2·4	.	18·7	.	10·5
	9·8		9·0		.		.	21·3		.		0·6
	682	**641**	**1423**	**514**	**107**	**154**	**192**	**85**	**785**	**1085**	**1144**	**1253**
	dišnja suma = 8065 mm											

Dan	Januar	Februar	Mart	April	Maj	Juni	Juli	Avgust	Septembar	Oktobar	Novembar	Decembar
№ 614	**Risan** № 618										Jadr. More	
1	.	.	**93·4**	.	.	.	22·0	.	1·8	.	.	.
2	.	8·0	15·1	.	.	.	.	.	1·4	3·0	12·7	.
3	.	.	.	2·5	**29·4**	.	.	.	.	.	58·5	25·5
4	.	.	.	**61·0**	.	.	.	.	.	.	15·6	44·2
5	.	.	16·4	19·0	6·5	.	2·0	.	.	.	17·3	4·7
6	.	24·4	65·3	.	.	.	.	.	.	23·6	9·6	42·2
7	35·5	58·7	28·7	.	.	.	.	.	.	59·0	15·0	54·5
8	16·7	29·3	.	.	.	.	.	.	.	68·3	52·0	33·7
9	21·0	116·7	6·5	.	.	.	.	.	.	29·7	.	4·3
10	.	72·0	21·3	.	.	2·0	.	.	.	7·5	102·0	3·5
11	.	.	22·5	.	.	.	.	.	42·7	.	37·0	42·4
12	.	115·5	.	41·6	.	9·5	5·0	.	123·5	4·4	67·5	11·7
13	.	26·3	11·5	22·7	.	.	.	.	82·4	9·2	25·0	44·5
14	.	.	.	.	.	28·5	.	.	33·2	.	.	56·3
15	.	.	23·6	26·0	.	4·8	.	.	.	.	44·2	12·8
16	.	.	.	9·0	.	**33·5**	.	.	24·0	.	5·7	54·0
17	.	.	.	10·0	.	24·7	.	1·0	.	.	.	**61·0**
18	5·3	42·5	.	26·5	.	.	.	.	.	.	352·0	8·4
19	14·7	4·2	.	7·3	.	.	.	.	.	.	.	60·0
20	138·4	.	.	5·2	.	.	**38·0**	.	10·0	.	93·0	.
21	16·5	12·4	8·3	.	.	.	.	.	2·0	.	4·7	.
22	.	.	3·7	60·0	.	.	.	7·8	.	.	.	.
23	.	23·7	19·6	13·0	.	.	.	**56·0**	110·4	.	24·0	.
24	.	92·6	26·5	.	4·0	.	.	22·0	24·7	97·4	2·6	.
25	13·4	.	5·0	26·0	6·0	.	.	.	.	226·8	3·0	.
26	114·7	9·3	.	25·5	4·0	.	.	.	.	268·3	39·6	.
27	132·0	5·2	.	39·0	5·0	5·0	.	.	.	5·5	.	.
28	43·2	91·4	.	.	1·3	.	3·4	7·5	.	.	.	.
29	57·6		.	18·0	.	.	.	.	.	.	.	.
30	16·0		.	4·7	1·5	10·2	.	1·3	.	15·4	.	.
31	.		.		.		.	33·2		.		.
M. S.	**652**	**732**	**367**	**417**	**58**	**118**	**70**	**129**	**456**	**818**	**981**	**564**
	Godišnja suma = 5362 mm											

	Januar	Februar	Mart	April	Maj	Juni	Juli	Avgust	Septembar	Oktobar	Novembar	Decembar
515	**Škaljari kod Kotora** № 821										Jadr. More	
	.	2·5	**55·0**	.	1·0	.	.	.	.	19·4	.	.
	.	5·4	6·6	2·6	9·4	.	.	0·6	.	.	32·8	2·6
	.	.	.	20·0	**15·2**	.	.	.	2·6	.	12·8	22·6
	.	.	.	3·0	7·0	.	1·8	.	0·7	.	.	2·8
	.	.	23·8	3·6	7·8	.	.	.	.	3·8	22·8	20·0
	25·4	60·6	30·0	4·5	0·6	.	.	.	.	68·8	1·4	41·4
	10·4	1·8	0·6	6·0	.	.	.	.	.	20·4	1·8	0·8
	31·6	12·8	0·8	2·6	.	.	.	.	.	16·0	.	1·6
	.	45·0	8·4	.	.	0·2	.	.	.	.	22·0	.
	.	4·0	26·8	.	2·2	.	.	.	15·0	1·0	11·6	23·6
	.	**70·2**	2·4	.	.	6·5	.	.	83·4	.	83·4	10·8
	.	38·6	16·2	19·6	.	.	.	.	59·5	14·8	12·4▲	52·4
	.	.	.	.	.	0·4	.	.	15·5	.	.	28·8
	.	.	10·6	25·8	.	2·5	.	.	.	.	8·2	9·4
	.	.	2·4	3·2	.	36·4	.	.	.	.	7·0	56·0
	2·4	.	.	5·0	.	13·6	.	.	.	.		27·0
	1·8	.	.	**55·6**	.	.	.	.	.	.	110·0	15·4
	17·4	22·0	.	15·2	.	.	.	.	.	.	.	**58·4**
	21·0	.	.	.	.	.	1·8	.	5·8	.	16·6	0·8
	5·4	.	.	3·2	.	.	1·6	.	.	.	4·8	3·2
	.	58·4	7·6	18·6	.	.	.	.	16·4	.	0·6	.
	.	.	.	7·4	.	.	.	1·6	**99·6**	.	9·0	.
	.	21·8	27·4	.	11·0	.	.	**42·2**	9·8	60·0	5·6	.
	8·8	.	9·6	20·0	9·4	.	.	4·8	.	140·0	.	.
	70·0	4·4	11·8	13·6	1·6	.	.	.	.	62·0	43·0	.
	24·6	.	0·6	24·6	.	4·6	.	.	.	.	.	.
	20·0	20·8	.	.	0·8	.	**3·4**	17·4	.	.	.	.
	34·4	45·0	0·8	24·4	4·0	.	.	.	.	.	2·0	11·8●
	12·4		.	.	.	13·0	.	.	.	8·2	.	0·8
	4·6		.	.	.	**53·0**	.	29·4	.	2·4	.	.
	.		2·5		.		.	22·0		.		1·6
	290	**413**	**244**	**279**	**70**	**130**	**9**	**118**	**308**	**417**	**408**	**392**
	dišnja suma = 3078 mm											

Dan	Januar	Februar	Mart	April	Maj	Juni	Juli	Avgust	Septembar	Oktobar	Novembar	Decembar
№ 616	**Kumbor** № 620										Jadr. More	
1	.	.	25·4	1·4	.	.	**37·8**	.	31·1	.	4·3	.
2	.	.	**78·0**	0·5	1·2	.	.	.	.	10·6	7·6	.
3	.	0·8	1·5	.	**12·9**	.	.	3·4	1·6	.	25·8	9·0
4	.	.	.	29·8	7·0	.	.	.	2·4	.	11·2	6·0
5	.	.	5·0	5·8	6·6	.	0·2	.	0·7	.	0·3	3·5
6	.	7·4	24·4	2·0	1·2	.	.	.	.	3·6	34·9	36·5
7	18·6	**45·0**	27·4	.	.	.	.	0·6	.	39·6	9·0	32·4
8	3·8	1·9	.	.	.	.	.	.	.	38·1	2·0	2·4
9	21·0	16·3	1·6	.	.	.	.	.	.	18·9	.	2·4
10	.	38·9	3·8	0·6	.	.	.	.	.	.	31·9	0·6
11	.	.	12·7	.	.	.	0·8	.	20·4	3·6	10·1	22·5
12	.	32·0	1·5	4·5	.	4·8	.	.	76·5	6·8	20·3	8·2
13	.	18·9	6·2	13·4	.	.	.	.	114·9	10·7	4·7	37·6
14	.	.	.	.	.	12·8	.	.	35·6	.	.	46·6
15	.	.	14·6	17·7	.	1·0	.	.	.	.	16·7	10·0
16	.	.	.	2·6	.	9·3	.	.	1·2	.	2·2	22·0
17	2·8	.	.	15·0	.	**42·6**	.	.	.	.	.	45·5
18	0·6	5·8	.	25·5	.	.	.	.	.	.	**68·1**	19·5
19	15·6	5·1	.	1·8	.	.	0·3	.	.	.	.	**64·8**
20	11·7	.	.	1·0	.	.	.	.	2·9	.	14·0	5·6
21	10·2	.	0·2	2·0	.	.	.	.	2·3	.	8·2	1·1
22	.	23·4	1·0	**36·1**	.	.	.	.	.	.	.	.
23	.	.	9·5	22·0	1·7	0·9	.	**53·6**	73·6	.	6·0	.
24	.	4·6	6·2	.	1·8	0·7	.	26·2	17·2	20·9	6·0	.
25	5·6	.	3·2	10·8	12·0	.	.	.	.	71·1	3·7	.
26	**58·6**	1·4	3·8	12·8	0·8	.	.	.	.	**87·4**	18·5	.
27	21·3	0·9	.	18·6	.	.	.	.	.	0·7	.	.
28	18·9	3·6	.	.	0·4	.	0·8	.	.	.	.	.
29	23·3		1·2	7·8	1·8	.	.	.	.	15·0	.	18·0
30	27·0		.	.	.	3·0	.	1·2	.	0·3	.	3·6
31	1·9		.		.		.	44·0		.		.
M. S.	**241**	**206**	**227**	**232**	**47**	**75**	**40**	**129**	**380**	**327**	**306**	**398**
	Godišnja suma = 2608 mm											

III Tabela svakodnevnih opažanja vodenih taloga

№ 617 Budva № 621 Jadr. More

Dan	Januar	Februar	Mart	April	Maj	Juni	Juli	Avgust	Septembar	Oktobar	Novembar	Decembar
1	.	.	18·6	.	.	.	34·4	.	2·1			
2	.	1·7	**97·0**	.	5·8	.	.	.	.			
3	1·5	.	13·5	3·4	**26·7**	.	.	.	.			
4	.	.	.	42·7	6·0	.	.	.	1·6			
5	.	.	1·5	11·4	15·5	.	.	.	.			
6	.	24·3	65·4	2·5	3·0	.	.	.	.			
7	31·2	**155·5**	36·8	3·2	.	.	.	.	.			
8	9·5	9·0	4·3	2·3	.	.	.	.	.			
9	4·2	41·5	2·8	.	.	.	.	.	.			
10	.	56·7	9·0	.	.	.	.	.	.			
11	.	.	30·0	.	.	.	.	.	27·8			
12	.	51·3	.	8·0	.	19·5	.	.	62·2			
13	.	25·3	34·8	11·3	.	.	.	.	81·5			
14	.	.	.	.	.	3·5	.	.	9·7			
15	.	.	30·0	37·0	.	.	.	.	.			
16	.	.	.	11·4	.	.	.	.	8·5			
17	16·5	.	.	17·6	.	**139·4**	.	1·5	.			
18	.	35·0	.	19·1	.	.	.	.	.			
19	20·3	4·7	.	17·3	.	.	.	.	.			
20	23·4	.	.	8·0	.	.	.	.	3·7			
21	6·0	5·3	4·0	2·0	.	.	.	.	.			
22	.	22·4	3·0	39·8	.	.	.	.	.			
23	.	22·7	10·0	25·5	24·0	.	.	2·5	**123·6**			
24	.	9·2	3·0	.	4·0	.	.	**72·2**	5·0			
25	20·5	.	6·2	11·0	9·3	.	.	.	.			
26	**112·7**	.	15·7	14·3	4·2	.	.	.	.			
27	40·2	4·4	.	44·5	.	.	1·5	.	.			
28	23·5	16·7	.	.	.	.	.	.	.			
29	57·6		.	**55·5**	.	.	.	.	.			
30	36·7		.	.	.	4·0	.	.	.			
31	9·5		.		.		.	40·5				
M. S.	**413**	**486**	**386**	**388**	**99**	**166**	**36**	**117**	**326**			

№ 618 Buljarica № 828 Jadr. More

Dan	Januar	Februar	Mart	April	Maj	Juni	Juli	Avgust	Septembar	Oktobar	Novembar	Decembar
1				.	6·4	6·4	.	.	6·4	.	.	6·4
2				.	.	.	.	**12·6**	0·8	.	.	12·2
3				.	5·2	.	.	.	.	.	.	.
4				.	.	.	.	.	.	.	.	.
5				10·4	2·1	.	.	.	.	6·8	12·8	18·4
6				5·3	.	.	.	.	.	8·1	9·2	9·1
7				12·9	6·9	.	.	.	.	.	16·4	11·2
8				.	.	.	4·2	.	.	5·3	.	.
9				4·8	.	.	.	.	.	.	.	.
10				.	.	.	.	.	32·2	.	.	.
11				.	.	.	.	.	**134·4**	14·6	14·6	8·6
12				.	.	.	.	.	46·8	6·9	6·8	10·5
13				.	.	8·5	.	.	7·1	.	.	.
14				.	.	.	.	.	4·2	.	.	.
15				.	.	.	8·6	.	.	.	.	4·8
16				**16·2**	.	**26·4**	.	.	.	.	.	14·2
17				.	.	.	.	.	.	.	.	9·8
18				7·3	.	.	.	.	10·4	.	.	.
19				.	.	.	.	.	9·6	.	**26·4**	**20·6**
20				6·1	.	.	.	.	.	.	9·6	7·2
21				.	.	.	.	.	.	.	.	.
22				.	.	.	.	12·4	.	.	.	.
23				.	**12·6**	.	.	.	.	8·9	18·4	.
24				.	5·1	.	.	.	.	22·4	.	.
25				6·6	8·2	.	.	6·2	16·6	**150·6**	10·5	.
26				.	.	6·4	.	.	8·2	30·2	.	.
27				4·9	.	.	.	.	.	12·4	11·6	7·4
28				5·2	.	.	.	.	.	.	.	6·2*
29				.	.	4·1	.	.	12·5	.	.	.
30				7·5	.	.	.	10·5	.	6·1	.	.
31					.		.	4·6				.
M. S.				**87**	**47**	**52**	**13**	**46**	**289**	**272**	**136**	**147**

№ 619 Sutomore (Mišići) № 622 Jadr. More

Dan	Januar	Februar	Mart	April	Maj	Juni	Juli	Avgust	Septembar	Oktobar	Novembar	Decembar
1	.	.	7·4	16·2	.	.	.	.	.	18·4	.	.
2	.	.	22·8	8·4	.	.	.	**36·4**	.	.	18·2	.
3	.	.	.	.	.	.	.	.	.	.	9·6	.
4	.	.	.	.	.	.	.	.	.	.	3·2	3·8
5	.	.	**30·6**	.	9·8	.	.	.	.	.	11·6	10·4
6	.	26·2	8·2	.	10·4	.	.	.	.	5·2	.	8·2
7	.	17·5	.	15·9	.	.	.	.	.	18·8	.	.
8	7·4	23·6	13·6	.	.	.	.	.	.	12·2	.	.
9	.	8·4	9·4	.	.	.	.	.	.	9·3	12·0	.
10	.	3·9	16·0	.	.	.	.	.	**27·4**	6·4	**92·8**	.
11	.	.	.	.	.	.	.	.	23·6	.	.	.
12	.	31·0	.	.	.	.	.	.	.	7·2	.	32·4
13	.	.	4·1	.	.	.	.	.	.	.	.	.
14	.	18·6	6·4	4·2	.	.	.	.	.	.	.	**35·2**
15	.	.	12·2	.	.	.	.	.	14·9	.	6·8	9·6
16	.	.	.	.	.	**128·8**	.	.	.	.	.	7·3
17	.	6·4	.	3·6	.	.	.	.	.	.	5·8	3·8
18	.	.	.	12·2	.	.	.	.	.	.	.	.
19	.	.	.	.	.	.	.	.	.	.	7·3	.
20	12·4	10·8	.	2·2	.	.	.	.	.	.	8·0	.
21	.	9·2	3·2	8·3	.	.	.	.	.	.	.	.
22	.	.	.	**52·6**	.	9·2	.	12·0	.	.	4·2	.
23	.	**52·4**	.	.	**16·8**	.	.	8·8	.	.	3·0	.
24	32·2	.	.	11·4	.	.	.	.	9·6	.	.	.
25	52·4	12·2	2·8	.	5·3	.	.	.	**72·9**	6·2	.	.
26	**92·6**	.	.	42·8	.	.	.	.	.	8·4	.	.
27	.	7·9	7·4	6·0	.	.	.	.	.	.	.	.
28	23·6	4·8	.	31·8	.	.	.	.	.	72·4	.	.
29	32·2		.	.	.	.	.	.	.	.	.	4·2*
30	.		.	.	.	8·6	.	12·6	.	.	.	.
31	.		.		.		.	.				.
M. S.	**253**	**233**	**144**	**216**	**42**	**147**	**0**	**49**	**87**	**160**	**270**	**115**

Godišnja suma = 1716 mm

№ 620 Bar Stari № 623 Jadr. More

Dan	Januar	Februar	Mart	April	Maj	Juni	Juli	Avgust	Septembar	Oktobar	Novembar	Decembar
1	.	.	**100·2**	.	.	.	.	.	.	28·0	18·0	.
2	.	.	5·3	0·4	.	.	.	**56·5**	.	.	.	.
3	.	.	.	29·0	25·0	.	.	.	.	.	24·0	35·0
4	.	.	.	.	.	.	.	.	.	.	.	7·5
5	.	13·0	1·5	.	1·5	.	.	.	.	.	.	43·0
6	.	.	8·0	.	3·3	.	.	.	.	.	.	23·4
7	.	**79·0**	.	10·0	.	.	.	.	.	.	14·5	1·0
8	16·2	9·9	.	.	.	.	.	.	.	.	.	.
9	.	11·3	0·8	.	.	.	.	.	.	.	6·8	.
10	.	9·5	12·0	.	.	.	.	.	.	.	1·5	.
11	.	33·0	1·0	.	.	.	.	.	.	**80·0**	**55·5**	.
12	.	52·0	2·3	2·0	.	.	.	.	.	**80·0**	.	**46·0**
13	.	.	.	20·0	.	.	.	.	.	1·5	6·5	24·0
14	.	5·0*	15·5	.	.	.	.	.	.	.	10·0	15·0
15	.	.	8·4	.	.	.	.	.	.	.	8·3	15·4
16	.	.	.	8·0	.	**21·5**	.	.	.	.	.	5·0
17	13·2	7·0	.	.	.	.	.	.	.	.	39·3	23·5
18	.	11·0	.	55·0	.	.	.	.	.	.	1·0	38·0
19	8·5	.	.	.	.	.	.	.	.	3·8	2·5	5·5
20	13·7	.	.	6·7	.	.	.	.	.	.	12·0	.
21	.	12·0	.	15·0	.	.	.	.	.	.	3·3	.
22	.	12·0	.	35·0	.	1·0	.	.	.	18·5	28·0	.
23	.	12·6	.	35·0	**27·0**	.	.	.	.	5·2	11·5	.
24	8·6	2·9	.	.	4·5	.	.	.	.	.	**80·0**	2·0
25	16·0	27·2	.	6·0	1·0	.	.	.	.	.	57·5	30·5
26	**21·5**	1·0	2·0	**63·0**	.	.	.	.	.	.	.	16·5*
27	4·6	1·5	.	.	.	.	.	.	.	.	.	5·5*
28	9·6	3·2	.	19·0	.	.	.	.	.	.	.	.
29	17·1		.	.	.	.	.	.	.	.	.	.
30	5·4		.	.	.	9·2	.	23·5	.	.	.	.
31	.		.		.		.	.				3·0*
M. S.	**134**	**303**	**157**	**304**	**62**	**32**	**0**	**80**	**189**	**197**	**275**	**307**

Godišnja suma = 2040 mm

613 **Crkvice** № 617 Jadr. More

	Januar	Februar	Mart	April	Maj	Juni	Juli	Avgust	Septembar	Oktobar	Novembar	Decembar
	.	.	231·0	3·0	.	.	**81·2**	.	11·5	.	0·4	.
	.	14·5	101·8●	3·8	1·6	.	.	13·1	.	6·9	86·0	.
	.	10·7	2·8✳	5·6	**29·3**	.	.	1·6	5·2	.	249·5	99·0
	.	.	.	53·7	19·2	.	.	1·2	2·4	.	28·0	89·5
	.	.	56·9	17·5	7·0	.	4·5	.	2·8	.	3·5	12·7✳
	8·5●	21·0	191·0	4·2	2·0	.	0·4	.	.	.	36·2	39·3✳
	29·8✳	.	54·6	2·8	.	.	.	.	3·6	48·0	31·8	58·5✳
	5·7✳	1·8	.	8·7	.	.	.	.	.	94·2	14·0	36·5
	.	85·5	46·8	1·5	.	.	.	.	.	22·7	.	34·6
	.	84·0●	120·6	6·2	10·0	2·1	.	.	.	.	44·2	9·0
	.	.	38·3	7·0	.	.	1·4	.	44·0	0·5	56·0	137·0
	.	100·2●	2·4	46·0	.	12·0	1·5	.	312·2	9·8	73·2	149·5
	.	25·6✳	136·0●	45·5	.	.	.	.	144·5	3·3	21·0●	65·0
	3·4✳	.	.	.	.	2·5	.	.	40·4	.	.	115·2✳
	.	.	99·2	33·2	.	8·4	.	.	0·4	.	73·7●	20·6
	.	.	3·9●	16·4	.	8·5	.	.	39·8	.	3·5●	176·1✳
	8·2✳	.	.	11·8	.	113·8	.	1·0	1·5	.	.	64·6✳
	5·9✳	21·0	.	17·6	.	.	3·8	.	.	.	231·5	32·2✳
	17·9●	34·4	.	5·0	.	.	.	.	.	.	6·0	60·4✳
	82·7	.	.	2·1	.	.	.	.	22·0	.	103·1	2·5✳
	8·5	29·4	17·0	0·6	.	.	71·0	.	8·2	.	8·4	.
	.	13·5	9·8	37·6	.	.	1·3	.	.	.	.	.
	.	25·1●	101·0	21·1	.	1·4	2·5	**22·3**	96·4	.	33·4	.
	.	84·2●	152·9	.	8·0	.	.	15·1	41·8	155·2	.	.
	24·5✳	.	26·2	42·2	8·5	.	.	1·6	8·0	411·4	7·8	.
	53·1✳	5·4●	7·9●	**55·6**	4·2	.	.	.	.	306·1	31·0✳	.
	72·0	16·0	.	32·0	2·9	2·7	1·2	.	.	8·0	.	.
	192·0	68·2	1·4	1·2	6·3	.	23·0	5·2	.	.	.	1·2✳
	125·4		12·5	24·0	8·2	.	.	.	.	.	1·4✳	38·0✳
	34·1		.	8·0	.	2·8	.	2·4	.	18·7	.	10·5✳
	9·8✳		9·0	.		.		21·3		.		0·6✳
	682	**641**	**1423**	**514**	**107**	**154**	**192**	**85**	**785**	**1085**	**1144**	**1253**

Godišnja suma = 8065 mm

Dan | Januar | Februar | Mart | April | Maj | Juni | Juli | Avgust | Septembar | Oktobar | Novembar | Decembar

№ 614 **Risan** № 618 Jadr. More

1	.	.	**93·4**	.	.	.	22·0	.	1·8	.	.	.
2	.	8·0	15·1	.	.	.	.	.	1·4	3·0	12·7	.
3	.	.	.	2·5	**29·4**	.	.	.	.	.	58·5	25·5
4	.	.	.	**61·0**	.	.	.	.	.	.	15·6	44·2
5	.	.	16·4	19·0	6·5	.	2·0	.	.	.	17·3	4·7
6	.	24·4	65·3	.	.	.	.	.	.	23·6	9·6	42·2
7	35·5	58·7	28·7	.	.	.	.	.	.	59·0	15·0	54·5
8	16·7	29·3	.	.	.	.	.	.	.	68·3	52·0	33·7
9	21·0	116·7	6·5	.	.	.	.	.	.	29·7	.	4·3
10	.	72·0	21·3	.	.	2·0	.	.	.	7·5	102·0	3·5
11	.	.	22·5	.	.	.	.	.	42·7	.	37·0	42·4
12	.	115·5	.	41·6	.	9·5	5·0	.	123·5	4·4	67·5	11·7
13	.	26·3	11·5	22·7	.	.	.	.	82·4	9·2	25·0	44·5
14	.	.	.	.	.	28·5	.	.	33·2	.	.	56·3
15	.	.	23·6	26·0	.	4·8	.	.	.	.	44·2	12·8
16	.	.	.	9·0	.	**33·5**	.	.	24·0	.	5·7	54·0
17	.	.	.	10·0	.	24·7	.	1·0	.	.	.	**61·0**
18	5·3	42·5	.	26·5	.	.	.	.	.	.	352·0	8·4
19	14·7	4·2	.	7·3	.	.	.	.	.	.	.	60·0
20	138·4	.	.	5·2	.	.	**38·0**	.	10·0	.	93·0	.
21	16·5	12·4	8·3	.	.	.	.	.	2·0	.	4·7	.
22	.	.	3·7	60·0	.	.	.	7·8	.	.	.	.
23	.	23·7	19·6	13·0	.	.	.	**56·0**	110·4	.	24·0	.
24	.	92·6	26·5	.	4·0	.	.	22·0	24·7	97·4	2·6	.
25	13·4	.	5·0	26·0	6·0	.	.	.	.	226·8	3·0	.
26	114·7	9·3	.	25·5	4·0	.	.	.	.	268·3	39·6	.
27	132·0	5·2	.	39·0	5·0	5·0	.	.	.	5·5	.	.
28	43·2	91·4	.	.	1·3	.	3·4	7·5	.	.	.	.
29	57·6		.	18·0	.	.	.	.	.	.	.	.
30	16·0		.	4·7	1·5	10·2	.	1·3	.	15·4	.	.
31	.		.	.			.	33·2		.		.
M. S.	**652**	**732**	**367**	**417**	**58**	**118**	**70**	**129**	**456**	**818**	**981**	**564**

Godišnja suma = 5362 mm

615 **Škaljari kod Kotora** № 821 Jadr. More

	.	2·5	**55·0**	.	1·0	.	.	.	.	19·4	.	.
	.	5·4	6·6	2·6	9·4	.	.	0·6	.	.	32·8	2·6
	.	.	.	20·0	**15·2**	.	.	.	2·6	.	12·8	22·6
	.	.	.	3·0	7·0	.	1·8	.	0·7	.	.	2·8
	.	.	23·8	3·6	7·8	.	.	.	.	3·8	22·8	20·0
	25·4	60·6	30·0	4·5	0·6	.	.	.	.	68·8	1·4	41·4
	10·4	1·8	0·6	6·0	.	.	.	.	.	20·4	1·8	0·8
	31·6	12·8	0·8	2·6	.	.	.	.	.	16·0	.	1·6
	.	45·0	8·4	.	.	0·2	.	.	.	.	22·0	.
	.	4·0	26·8	.	2·2	.	.	.	15·0	1·0	11·6	23·6
	.	**70·2**	2·4	.	.	6·5	.	.	83·4	.	83·4	10·8
	.	38·6	16·2	19·6	.	.	.	.	59·5	14·8	12·4▲	52·4
	.	.	.	.	.	0·4	.	.	15·5	.	.	28·8
	.	.	10·6	25·8	.	2·5	.	.	.	.	8·2	9·4
	.	.	2·4	3·2	.	36·4	.	.	.	.	7·0	56·0
	2·4	.	.	5·0	.	13·6	.	.	.	.	.	27·0
	1·8	.	.	**55·6**	.	.	.	.	.	.	110·0	15·4
	17·4	22·0	.	15·2	.	.	.	.	.	.	.	**58·4**
	21·0	.	.	.	.	.	1·8	.	5·8	.	16·6	0·8
	5·4	.	.	3·2	.	.	1·6	.	.	.	4·8	3·2
	.	58·4	7·6	18·6	.	.	.	.	16·4	.	0·6	.
	.	.	.	7·4	.	.	.	1·6	**99·6**	.	9·0	.
	.	21·8	27·4	.	11·0	.	.	**42·2**	9·8	60·0	5·6	.
	8·8	.	9·6	20·0	9·4	.	.	4·8	.	140·0	.	.
	70·0	4·4	11·8	13·6	1·6	.	.	.	.	62·0	43·0	.
	24·6	.	0·6	24·6	.	4·6	.	.	.	.	.	.
	20·0	20·8	.	.	0·8	.	**3·4**	17·4	.	.	.	.
	34·4	45·0	0·8	24·4	4·0	.	.	.	.	.	2·0	11·8●
	12·4		.	.	.	13·0	.	.	.	8·2	.	0·8
	4·6		.	.	.	**53·0**	.	29·4	.	2·4	.	.
	.		2·5	.	.		.	22·0		.		1·6
	290	**413**	**244**	**279**	**70**	**130**	**9**	**118**	**308**	**417**	**408**	**392**

Godišnja suma = 3078 mm

№ 616 **Kumbor** № 620 Jadr. More

1	.	.	25·4	1·4	.	.	**37·8**	.	31·1	.	4·3	.
2	.	.	**78·0**	0·5	1·2	.	.	.	.	10·6	7·6	.
3	.	0·8	1·5	.	**12·9**	.	.	3·4	1·6	.	25·8	9·0
4	.	.	.	29·8	7·0	.	.	.	2·4	.	11·2	6·0
5	.	.	5·0	5·8	6·6	.	0·2	.	0·7	.	0·3	3·5
6	.	7·4	24·4	2·0	1·2	.	.	.	.	3·6	34·9	36·5
7	18·6	**45·0**	27·4	.	.	.	.	0·6	.	39·6	9·0	32·4
8	3·8	1·9	.	.	.	.	.	.	.	38·1	2·0	2·4
9	21·0	16·3	1·6	.	.	.	.	.	.	18·9	.	2·4
10	.	38·9	3·8	0·6	.	.	.	.	.	.	31·9	0·6
11	.	.	12·7	.	.	.	0·8	.	20·4	3·6	10·1	22·5
12	.	32·0	1·5	4·5	.	4·8	.	.	76·5	6·8	20·3	8·2
13	.	18·9	6·2	13·4	.	.	.	.	114·9	10·7	4·7	37·6
14	.	.	.	.	.	12·8	.	.	35·6	.	.	46·6
15	.	.	14·6	17·7	.	1·0	.	.	.	.	16·7	10·0
16	.	.	.	2·6	.	9·3	.	.	1·2	.	2·2	22·0
17	2·8	.	.	15·0	.	**42·6**	.	.	.	.	.	45·5
18	0·6	5·8	.	25·5	.	.	.	.	.	.	**68·1**	19·5
19	15·6	5·1	.	1·8	.	.	0·3	.	.	.	.	**64·8**
20	11·7	.	.	1·0	.	.	.	.	2·9	.	14·0	5·6
21	10·2	.	0·2	2·0	.	.	.	.	2·3	.	8·2	1·1
22	.	23·4	1·0	**36·1**	.	.	.	.	.	.	.	.
23	.	.	9·5	22·0	1·7	0·9	.	**53·6**	73·6	.	6·0	.
24	.	4·6	6·2	.	1·8	0·7	.	26·2	17·2	20·9	6·0	.
25	5·6	.	3·2	10·8	12·0	.	.	.	.	71·1	3·7	.
26	**58·6**	1·4	3·8	12·8	0·8	.	.	.	.	**87·4**	18·5	.
27	21·3	0·9	.	18·6	.	.	.	.	.	0·7	.	.
28	18·9	3·6	.	.	0·4	.	0·8	.	.	.	.	.
29	23·3		1·2	7·8	1·8	.	.	.	.	15·0	.	18·0
30	27·0		.	.	.	3·0	.	1·2	.	0·3	.	3·6
31	1·9		.	.			.	44·0		.		.
M. S.	**241**	**206**	**227**	**232**	**47**	**75**	**40**	**129**	**380**	**327**	**306**	**398**

Godišnja suma = 2608 mm

III Tabela svakodnevnih opažanja vodenih taloga

№ 617 Budva № 621 Jadr. More

Dan	Januar	Februar	Mart	April	Maj	Juni	Juli	Avgust	Septembar	Oktobar	Novembar	Decembar
1	.	.	18·6	.	.	.	**34·4**	.	2·1			
2	.	1·7	**97·0**	.	5·8	.	.	.	.			
3	1·5	.	13·5	3·4	**26·7**	.	.	.	.			
4	.	.	.	42·7	6·0	.	.	.	1·6			
5	.	.	1·5	11·4	15·5	.	.	.	.			
6	.	24·3	65·4	2·5	3·0	.	.	.	.			
7	31·2	**155·5**	36·8	3·2	.	.	.	.	.			
8	9·5	9·0	4·3	2·3	.	.	.	.	.			
9	4·2	41·5	2·8	.	.	.	.	.	.			
10	.	56·7	9·0	.	.	.	.	.	.			
11	.	.	30·0	.	.	.	.	.	27·8			
12	.	51·3	.	8·0	.	19·5	.	.	62·2			
13	.	25·3	34·8	11·3	.	.	.	.	81·5			
14	.	.	.	.	.	3·5	.	.	9·7			
15	.	.	30·0	37·0	.	.	.	.	.			
16	.	.	.	11·4	.	.	.	.	8·5			
17	16·5	.	.	17·6	.	**139·4**	.	1·5	.			
18	.	35·0	.	19·1	.	.	.	.	.			
19	20·3	4·7	.	17·3	.	.	.	.	.			
20	23·4	.	.	8·0	.	.	.	.	3·7			
21	6·0	5·3	4·0	2·0	.	.	.	.	.			
22	.	22·4	3·0	39·8	.	.	.	.	.			
23	.	22·7	10·0	25·5	24·0	.	.	2·5	**123·6**			
24	.	9·2	3·0	.	4·0	.	.	**72·2**	5·0			
25	20·5	.	6·2	11·0	9·3	.	.	.	.			
26	**112·7**	.	15·7	14·3	4·2	.	.	.	.			
27	40·2	4·4	.	44·5	.	.	1·5	.	.			
28	23·5	16·7	.	.	.	.	.	.	.			
29	57·6		.	**55·5**	.	.	.	.	.			
30	36·7		.	.	.	4·0	.	.	.			
31	9·5		.		.		.	40·5				
M. S.	**413**	**486**	**386**	**388**	**99**	**166**	**36**	**117**	**326**			

№ 618 Buljarica № 828 Jadr. More

Dan	Januar	Februar	Mart	April	Maj	Juni	Juli	Avgust	Septembar	Oktobar	Novembar	Decembar
1				.	6·4	6·4	.	.	6·4	.	.	6·4
2				.	.	.	.	**12·6**	0·8	.	.	12·2
3				.	5·2	.	.	.	.	.	.	.
4				.	.	.	.	.	.	.	.	.
5				10·4	2·1	.	.	.	.	6·8	12·8	18·4
6				5·3	.	.	.	.	.	8·1	9·2	9·1
7				12·9	6·9	.	.	.	.	.	16·4	11·2
8				.	.	.	4·2	.	.	5·3	.	.
9				4·8	.	.	.	.	.	.	.	.
10				.	.	.	.	.	32·2	.	.	.
11				.	.	.	.	.	**134·4**	14·6	14·6	8·6
12				.	.	.	.	.	46·8	6·9	6·8	10·5
13				.	.	8·5	.	.	7·1	.	.	.
14				.	.	.	.	.	4·2	.	.	.
15				.	.	.	8·6	.	.	.	.	4·8
16				**16·2**	.	**26·4**	.	.	.	.	.	14·2
17				.	.	.	.	.	.	.	.	9·8
18				7·3	.	.	.	.	10·4	.	.	.
19				.	.	.	.	.	9·6	.	**26·4**	**20·6**
20				6·1	.	.	.	.	.	.	9·6	7·2
21				.	.	.	.	.	.	.	.	.
22				.	.	.	.	12·4	.	.	.	.
23				.	**12·6**	.	.	.	.	8·9	18·4	.
24				.	5·1	.	.	.	.	22·4	.	.
25				6·6	8·2	.	.	6·2	16·6	**150·6**	10·5	.
26				.	.	6·4	.	.	8·2	30·2	.	.
27				4·9	.	.	.	.	.	12·4	11·6	7·4
28				5·2	.	.	.	.	.	.	.	6·2*
29				.	.	4·1	.	.	12·5	.	.	.
30				7·5	.	.	.	10·5	.	6·1	.	.
31				.		.	.	4·6		.		.
M. S.				**87**	**47**	**52**	**13**	**46**	**289**	**272**	**136**	**147**

№ 619 Sutomore (Mišići) № 622 Jadr. More

Dan	Januar	Februar	Mart	April	Maj	Juni	Juli	Avgust	Septembar	Oktobar	Novembar	Decembar
1	.	.	7·4	16·2	.	.	.	.	.	18·4	.	.
2	.	.	22·8	8·4	.	.	.	**36·4**	.	.	18·2	.
3	.	.	.	.	.	.	.	.	.	.	9·6	.
4	.	.	.	.	.	.	.	.	.	.	3·2	3·8
5	.	.	**30·6**	.	9·8	.	.	.	.	11·6	10·4	
6	.	26·2	8·2	.	10·4	.	.	.	.	5·2	.	8·2
7	.	17·5	.	15·9	.	.	.	.	.	18·8	.	.
8	7·4	23·6	13·6	.	.	.	.	.	.	12·2	.	.
9	.	8·4	9·4	.	.	.	.	.	.	9·3	12·0	.
10	.	3·9	16·0	.	.	.	.	.	**27·4**	6·4	**92·8**	.
11	.	.	.	.	.	.	.	.	23·6	.	.	.
12	.	31·0	.	.	.	.	.	.	.	7·2	.	32·4
13	.	.	4·1	.	.	.	.	.	.	.	.	.
14	.	18·6	6·4	4·2	.	.	.	.	.	.	.	**35·2**
15	.	.	12·2	.	.	.	.	.	14·9	.	6·8	9·6
16	.	.	.	.	.	**128·8**	.	.	.	.	.	7·3
17	.	6·4	.	3·6	.	.	.	.	.	.	5·8	3·8
18	.	.	.	12·2	.	.	.	.	.	.	.	.
19	.	.	.	.	.	.	.	.	.	.	7·3	.
20	12·4	10·8	.	2·2	.	.	.	.	.	.	8·0	.
21	.	9·2	3·2	8·3	.	.	.	.	.	.	.	.
22	.	.	.	**52·6**	.	9·2	.	.	12·0	.	4·2	.
23	.	**52·4**	.	.	**16·8**	.	.	.	8·8	.	3·0	.
24	32·2	.	.	11·4	.	.	.	.	.	9·6	.	.
25	52·4	12·2	2·8	.	5·3	.	.	.	.	**72·9**	6·2	.
26	**92·6**	.	.	42·8	.	.	.	.	.	.	8·4	.
27	.	7·9	7·4	6·0	.	.	.	.	.	.	.	.
28	23·6	4·8	.	31·8	.	.	.	.	.	.	72·4	.
29	32·2		.	.	.	.	.	.	.	.	.	4·2*
30	.		.	.	.	8·6	.	12·6	.	.	.	.
31	.		.		.		.	.		.		.
M. S.	**253**	**233**	**144**	**216**	**42**	**147**	**0**	**49**	**87**	**160**	**270**	**115**

Godišnja suma = 1716 mm

№ 620 Bar Stari № 623 Jadr. More

Dan	Januar	Februar	Mart	April	Maj	Juni	Juli	Avgust	Septembar	Oktobar	Novembar	Decembar
1	.	.	**100·2**	.	.	.	.	.	.	28·0	18·0	.
2	.	.	5·3	0·4	.	.	.	**56·5**	.	.	.	.
3	.	.	.	29·0	25·0	.	.	.	.	.	24·0	35·0
4	.	.	.	.	.	.	.	.	.	.	.	7·5
5	.	13·0	1·5	.	1·5	.	.	.	.	.	.	43·0
6	.	.	8·0	.	3·3	.	.	.	.	.	.	23·4
7	.	**79·0**	.	10·0	.	.	.	.	.	.	**14·5**	1·0
8	16·2	9·9	.	.	.	.	.	.	.	.	.	.
9	.	11·3	0·8	.	.	.	.	.	.	.	6·8	.
10	.	9·5	12·0	.	.	.	.	.	.	.	1·5	.
11	.	33·0	1·0	.	.	.	.	.	**80·0**	15·5	**55·5**	.
12	.	52·0	2·3	2·0	.	.	.	.	**80·0**	16·0	.	**46·0**
13	.	.	.	20·0	.	.	.	.	1·5	.	6·5	24·0
14	.	5·0*	15·5	.	.	.	.	.	.	.	10·0	15·0
15	.	.	8·4	.	.	.	.	.	.	.	8·3	15·4
16	.	.	.	8·0	.	**21·5**	.	.	.	.	.	5·0
17	13·2	7·0	.	.	.	.	.	.	.	.	39·3	23·5
18	.	11·0	.	55·0	.	.	.	.	.	.	1·0	38·0
19	8·5	.	.	.	.	.	.	.	3·8	.	2·5	5·5
20	13·7	.	.	6·7	.	.	.	.	.	.	12·0	.
21	.	12·0	.	15·0	.	.	.	.	.	.	3·3	.
22	.	12·0	.	35·0	.	1·0	.	.	18·5	.	28·0	.
23	.	12·6	.	35·0	**27·0**	.	.	.	5·2	.	11·5	.
24	8·6	2·9	.	.	4·5	.	.	.	.	**80·0**	2·0	.
25	16·0	27·2	.	6·0	1·0	.	.	.	.	57·5	30·5	.
26	**21·5**	1·0	2·0	**63·0**	.	.	.	.	.	.	.	16·5*
27	4·6	1·5	.	.	.	.	.	.	.	.	.	5·5*
28	9·6	3·2	.	19·0	.	.	.	.	.	.	.	.
29	17·1		.	.	.	.	.	.	.	.	.	.
30	5·4		.	.	.	9·2	.	23·5	.	.	.	.
31	.		.		.		.	.		.		3·0*
M. S.	**134**	**303**	**157**	**304**	**62**	**32**	**0**	**80**	**189**	**197**	**275**	**307**

Godišnja suma = 2040 mm

III Tabela svakodnevnih opažanja vodenih taloga

n	Januar	Februar	Mart	April	Maj	Juni	Juli	Avgust	Septembar	Oktobar	Novembar	Decembar
621	**Omišalj** № 886										Ost. Jadr. Mora	
	.	0·2	3·0	.	.	.	.	1·7	.	.	.	.
	.	0·2	.	.	.	0·5	.	19·9	.	.	2·9	7·5
	.	1·6	.	.	3·9	0·2	.	1·9	.	.	.	32·8
	.	.	.	24·1	0·5	.	.	10·2	.	.	.	3·5
	.	.	17·9	0·4	3·2	.	.	0·3	.	1·6	.	.
	2·7	1·4	5·1	.	.	.	.	.	.	**60·6**	.	27·0
	6·2	6·2	5·9	.	.	.	.	.	.	14·4	10·4	6·8
	2·2	.	7·9	.	.	.	.	.	.	18·3	.	16·2
	.	17·4	15·8	.	.	.	0·3	.	.	11·1	.	0·5
	.	.	36·8	.	.	.	0·1	.	.	.	4·1	2·3
	.	.	11·1	.	.	.	**28·9**	.	**56·3**	.	**37·8**	2·9
	.	9·6	.	5·5	.	.	.	.	45·3	.	13·4	**92·3**
	.	.	14·9	4·1	.	.	.	.	13·8	.	3·2	9·7
	.	5·9	.	7·4	**5·2**	.	.	.	0·5	.	6·9	28·7
	.	.	12·4	**29·4**	.	.	.	10·6	33·1	.	29·5	5·7
	5·9	.	0·4	5·0	.	15·9	.	.	7·0	.	.	37·0
	3·5	.	.	16·4	.	**47·5**	.	19·9	.	.	.	2·5
	3·3	**27·3**	.	.	.	.	3·3	.	1·9	.	.	.
	3·6	.	.	.	.	3·9	9·6	.	3·8	.	6·6	.
	15·9	.	.	8·5	.	11·7	1·3	.	30·2	.	1·7	.
	3·2	0·7	8·8	.	.	0·6	.	2·2	.	.	4·2	.
	.	.	3·3	18·4	1·4	.	.	14·2	6·6	.	.	.
	.	4·4	7·2	.	1·4	.	.	5·7	32·2	2·8	3·1	.
	.	8·4	1·5	.	.	.	.	.	12·5	15·0	.	.
	4·5	.	10·6	12·1	.	.	.	0·5	2·9	8·6	5·2	.
	10·0	.	.	.	.	1·5	.	.	.	.	3·9	.
	3·8	3·7	0·4	.	.	5·4	4·7	.	.	.	.	.
	21·1	0·2	20·6	6·2	.	.	.	.	.	.	.	.
	27·3		12·0	0·3	.	2·0	.	.	.	.	.	.
	0·3		**88·1**	.	.	2·0	.	.	.	8·2	.	.
	5·4		.	.	.	.	.	**22·3**	.	.	.	.
S.	**119**	**87**	**284**	**138**	**16**	**91**	**48**	**109**	**246**	**141**	**133**	**275**

Godišnja suma = 1687 mm

Dan	Januar	Februar	Mart	April	Maj	Juni	Juli	Avgust	Septembar	Oktobar	Novembar	Decembar
№ 622	**Vrbnik** № 625										Ost. Jadr. Mora	
1	3·6	0·3	1·6	.	.	.	7·3	2·5	.	.	.	.
2	.	.	.	.	.	.	.	8·6	.	.	.	.
3	0·2	3·4	.	.	3·7	.	.	2·7	.	.	.	43·2
4	.	.	.	7·5	2·1	.	.	.	.	.	.	15·6
5	.	.	23·5	.	**9·5**	.	.	.	.	.	.	.
6	16·4	11·3	2·6	.	.	.	.	2·2	.	10·2	.	15·8
7	6·8	4·6	14·4	.	.	.	.	.	.	**32·3**	.	38·2
8	3·8	8·6	11·8	.	.	.	.	.	.	20·1	.	30·4
9	.	12·5	40·4	.	.	.	.	.	.	22·3	.	.
10	.	.	90·4	.	.	.	.	.	.	.	17·2	17·4
11	.	.	10·3	1·6	.	.	**44·7**	.	31·2	.	**81·2**	6·8
12	.	6·4	.	.	.	.	.	.	**102·1**	.	22·4	18·2
13	.	.	25·3	.	.	.	.	.	18·2	.	17·3	9·1
14	.	7·3	.	.	4·1	.	.	.	.	.	6·4	31·2
15	.	.	38·4	19·4	.	.	.	25·1	60·5	.	40·6	52·3
16	7·1	.	1·4	14·7	.	.	.	.	5·2	.	.	**95·1**
17	3·8	.	.	**33·6**	.	17·6	.	21·6	.	.	.	8·8
18	4·3	18·1	.	.	.	**63·5**	.	.	4·6	.	31·3	.
19	4·6	.	.	.	.	.	.	.	45·6	.	.	.
20	17·5	.	.	10·3	.	2·6	13·7	.	1·9	.	.	.
21	3·2	.	27·4	.	.	.	.	1·8	.	.	1·6	.
22	.	.	8·8	.	3·2	.	.	**29·2**	6·8	.	.	.
23	.	2·3	21·7	.	5·8	.	.	.	56·0	.	3·2	.
24	.	**34·5**	2·6	.	.	.	.	.	7·6	8·2	.	.
25	1·1*	.	.	3·4	.	.	.	3·1	2·1	22·1	8·4	.
26	**48·1***	.	1·8	.	.	.	.	0·7	.	.	7·5	.
27	9·3	2·2	.	.	.	.	.	.	.	.	.	.
28	36·4	1·8	22·5	9·1	.	.	.	.	.	.	.	.
29	14·6		21·2	2·5	.	.	.	.	.	.	.	.
30	.		**119·4**	.	.	2·3	.	.	.	27·4	.	.
31	12·8		.	.	.	.	.	23·0		.		.
M. S.	**194**	**113**	**486**	**102**	**28**	**86**	**66**	**121**	**342**	**143**	**237**	**382**

Godišnja suma = 2300 mm

623	**Krk** № 626										Ost. Jadr. Mora	
	1·9	1·3	0·4	.	.	.	6·2	2·3	.	.	.	.
	0·7	2·9	.	.	.	.	.	10·2	.	.	1·3	7·6
	0·7	11·2	.	.	4·2	.	.	2·7	.	.	10·6	63·5
	0·2	.	1·9	21·8	2·2	.	.	.	.	.	.	14·3
	.	.	20·5	2·0	**6·5**	.	.	.	.	3·3	.	.
	18·3	2·8	2·5	.	.	.	.	.	.	**57·5**	.	21·5
	12·9	12·6	26·5	.	.	.	.	.	.	17·0	14·0	18·0
	1·3	.	9·0	.	.	.	.	.	.	4·5	.	24·5
	.	14·8	21·5	.	.	.	.	.	.	21·7	.	.
	.	.	80·0	.	.	.	**53·0**	.	.	.	24·5	11·8
	.	.	.	2·0	.	.	.	.	34·0	.	**50·2**	5·7
	.	9·0	.	2·2	.	.	.	.	52·5	.	15·5	**68·0**
	.	.	16·8	4·0	.	.	.	.	27·4	.	10·0	6·7
	.	9·8	0·6	0·3	5·6	.	.	.	.	.	4·3	34·4
	.	.	28·2	27·4	.	.	.	10·2	23·3	.	39·4	33·2
	.	.	0·7	2·6	.	57·6	.	1·3	4·4	.	.	55·0
	11·0	.	.	**38·5**	.	**63·0**	.	18·0	.	.	.	3·4
	5·5	10·0	.	2·2	.	.	6·0	.	4·8	.	28·1	.
	4·4	.	.	.	.	1·6	7·0	.	2·2	.	31·1	.
	20·3	.	.	14·0	.	3·4	.	.	59·5	.	7·5	.
	.	.	17·6	.	.	1·2	.	1·2	.	.	2·7	.
	.	.	6·0	12·7	2·6	.	.	**35·9**	7·0	.	.	.
	.	12·5	22·0	.	2·0	.	.	.	**70·0**	.	2·5	.
	.	**17·4**	8·0	.	.	.	.	.	36·5	7·6	.	.
	.	.	14·7	22·5	.	.	.	1·3	3·0	12·5	4·4	.
	52·5•	1·1	.	.	.	.	.	.	.	.	2·4	.
	3·8*	1·6	.	.	.	.	0·1	0·9	.	0·5	.	.
	37·3	1·3	17·0	7·0	.	.	.	.	.	0·1	.	.
	10·6		26·1	3·0	.	1·6	.	.	.	.	.	.
	3·2		**125·7**	.	.	3·9	.	.	.	14·5	.	.
	.		0·4	.			.	24·1		1·3		
S.	**185**	**108**	**446**	**162**	**23**	**132**	**72**	**108**	**325**	**141**	**249**	**368**

Godišnja suma = 2319 mm

№ 624	**Knajt-Aleksandrovo** № 991										Ost. Jadr. Mora	
1	.	7·4	1·5	.	.	.	6·7	3·0	.	.	.	.
2	.	1·8	.	.	3·0	.	.	15·0	.	.	.	.
3	.	.	.	.	.	.	.	2·5	.	.	.	44·0
4	.	.	.	29·0	2·0	.	.	.	.	.	.	17·0
5	.	.	21·5	2·0	**6·0**	.	.	.	.	2·5	.	.
6	27·0	5·6	5·0	.	.	.	.	.	.	**77·0**	.	24·0
7	5·0	10·0	16·0	.	.	.	.	.	.	8·2	16·5	20·0
8	2·0	.	11·5	3·0	.	.	.	.	.	25·0	.	35·0
9	.	16·5	62·0	.	.	.	.	.	.	19·0	.	.
10	.	.	82·0	.	.	.	.	0·6	.	.	14·5	11·0
11	.	.	8·5	.	.	.	**44·0**	.	28·0	.	40·0	5·0
12	.	8·5	.	2·0	.	.	.	.	**90·0**	.	34·0	13·0
13	.	.	24·0	3·0	.	.	.	.	15·0	.	5·0	5·0
14	.	9·0	2·0	.	5·0	.	.	.	.	.	4·5	12·0
15	.	.	28·0	15·0	.	.	.	20·0	27·0	.	**48·0**	**65·0**
16	7·0	.	1·0	.	.	62·0	.	.	.	.	.	40·0
17	.	.	.	**32·0**	.	**63·0**	.	17·5	.	.	.	.
18	.	15·0	.	.	.	.	2·5	.	9·0	.	34·0	9·0
19	.	.	.	.	.	.	9·0	.	2·0	.	33·0	.
20	12·5	.	.	11·0	.	3·0	.	.	44·0	.	.	.
21	1·0	.	15·0	12·0	.	1·2	.	.	.	.	16·0	.
22	.	.	4·0	10·5	3·5	.	.	**27·0**	6·5	.	5·0	.
23	.	16·0	17·0	.	2·9	.	.	.	58·0	.	2·0	.
24	.	**22·0**	1·5	.	.	.	.	0·5	16·0	6·5	.	.
25	.	.	13·0	25·0	.	.	.	.	2·0	14·0	3·0	.
26	**42·0***	.	1·5	.	.	.	.	2·0	.	.	8·0	.
27	4·2	1·0	.	.	.	.	.	.	.	.	.	.
28	37·0	.	22·0	9·0	.	.	.	.	.	.	.	.
29	9·0		28·5	4·0	.	.	.	.	.	.	.	.
30	.		**100·0**	.	.	3·2	.	.	.	.	.	.
31	.		.	.			.	23·0		.		.
M. S.	**147**	**113**	**466**	**158**	**22**	**132**	**63**	**111**	**298**	**152**	**264**	**300**

Godišnja suma = 2226 mm

III Tabela svakodnevnih opažanja vodenih taloga

№ 625 Rab № 628 Ost. Jadr. Mora

Dan	Januar	Februar	Mart	April	Maj	Juni	Juli	Avgust	Septembar	Oktobar	Novembar	Decembar
1	.	.	.	.	.	.	6·5	1·4	.	.	.	.
2	6·5	.	.	.	.	.	.	4·0	.	.	.	2·3
3	.	.	3·1	.	3·2	.	.	7·5	.	.	6·6	26·4
4	.	.	.	17·1	0·8	.	.	.	.	.	.	6·5
5	.	.	6·8	5·6	**6·9**	.	.	.	.	.	.	.
6	12·1	.	.	.	.	.	.	.	.	.	.	6·6
7	1·2	12·5	8·9	.	.	.	.	.	.	11·6	.	21·2
8	.	.	12·6	.	.	.	.	.	**27·4**	.	.	6·7
9	.	5·7	2·4	.	.	.	.	.	7·5	.	.	.
10	.	.	**47·5**	.	.	.	.	.	.	21·0	6·4	.
11	.	.	2·3	.	.	.	8·2	.	85·3	**37·1**	25·7	.
12	.	3·2	.	.	.	.	.	.	**190·5**	8·1	11·5	.
13	.	.	33·2	8·1	.	.	.	.	11·8	5·8	.	.
14	.	1·6	7·1	**32·5**	3·4	.	.	.	.	7·3	27·8	.
15	.	.	.	.	.	.	.	1·2	16·5	36·1	28·5	.
16	8·5	.	2·6	.	.	90·4	.	2·4	.	.	**43·1**	.
17	13·7	.	.	12·1	.	**121·0**	.	7·1	.	9·5	4·6	.
18	1·8	**19·4**	.	4·5	.	.	2·6	.	1·2	.	.	.
19	5·7	.	.	.	.	.	3·2	.	.	6·1	.	.
20	11·2	.	.	4·1	.	5·2	.	.	5·1	.	.	.
21	.	.	27·3	.	.	6·9	.	.	.	2·4	.	.
22	.	.	7·6	9·4	.	.	.	22·8	11·2	.	.	.
23	.	16·1	37·2	.	.	.	.	.	65·5	15·6	.	.
24	.	.	.	.	.	.	.	.	3·4	5·1	.	.
25	7·9	.	24·3	5·2	.	.	.	.	1·9	22·6	.	.
26	**75·0**	.	.	.	.	1·2	.	.	.	13·2	.	.
27	1·9	3·1	4·9	.	.	.	2·8	.	.	.	.	.
28	26·1	.	4·1	10·8	.	.	.	.	.	.	.	.
29	9·4		2·1	.	.	0·8	.	.	.	.	.	.
30	1·5		27·4	.	.	8·9	.	2·6	.	27·1	.	.
31	5·3		.		.		.	**29·0**		.	.	.
M. S.	188	62	261	109	14	234	23	76	395	101	169	217

Godišnja suma = 1849 mm

№ 626 Rab M. V. № 628 Ost. Jadr. Mora

Dan	Januar	Februar	Mart	April	Maj	Juni	Juli	Avgust	Septembar	Oktobar	Novembar	Decembar
1	.	.	.	.	.	.	7·6	3·6	.	.	.	.
2	.	.	.	.	.	.	.	7·2	.	.	.	.
3	.	1·1	1·5	.	.	.	.	8·4	.	.	2·8	30·2
4	4·8	.	.	8·1	2·8	0·3	.	.	.	.	.	4·1
5	.	.	6·4	11·1	**8·1**	.	.	.	.	.	.	.
6	.	1·5	6·6	.	.	.	.	.	.	.	.	14·3
7	.	18·3	9·2	.	0·2	.	.	.	.	16·8	36·3	22·3
8	5·4	.	.	.	.	.	.	.	.	16·2	.	9·9
9	.	4·5	2·7	.	.	.	.	.	.	11·4	.	.
10	.	.	**42·1**	.	.	.	.	.	.	.	20·1	2·7
11	.	.	5·9	.	.	.	**7·8**	.	67·2	.	35·3	19·4
12	.	6·7	.	.	.	.	.	.	**148·2**	.	4·0	34·8
13	.	.	29·9	4·5	.	.	.	.	35·1	.	3·8	1·9
14	.	.	.	.	5·7	.	.	.	.	.	.	26·7
15	7·8	.	16·1	27·4	.	.	.	4·4	9·3	.	**44·7**	19·3
16	17·3	.	.	.	.	48·0	.	.	.	.	12·4	**73·7**
17	.	.	.	**32·7**	.	**85·8**	.	9·8	.	.	.	4·7
18	8·2	**21·4**	.	2·3	.	.	2·9	.	1·3	.	8·8	.
19	13·9	.	.	0·2	.	.	4·5	.	.	.	6·1	.
20	0·7	.	.	4·1	.	9·3	.	.	5·0	.	3·3	.
21	.	.	.	.	.	0·7	.	.	3·3	.	.	.
22	.	.	6·8	11·8	.	.	.	**27·0**	11·5	.	17·0	.
23	.	.	7·4	.	.	.	.	.	62·7	.	.	.
24	.	7·4	2·3	.	.	.	.	.	17·4	4·4	0·5	.
25	.	.	10·6	9·1	.	.	.	.	3·8	26·9	5·7	.
26	**57·8**	.	.	.	.	2·4	.	.	.	.	12·7	.
27	2·0	2·7	1·2	.	.	.	3·6	.	.	1·3	.	.
28	26·9	.	4·7	13·4	.	.	.	.	.	.	.	.
29	7·7		3·9	0·5	.	5·9	.	3·9	.	.	.	.
30	0·2		31·4	.	.	12·3	.	.	.	**41·8**	.	.
31	6·1		.		.		.	12·3		.		.
M. S.	159	64	189	125	17	165	26	77	365	119	214	264

Godišnja suma = 1784 mm

№ 627 Novalja G. Z. № 815 Ost. Jadr. Mora

Dan	Januar	Februar	Mart	April	Maj	Juni	Juli	Avgust	Septembar	Oktobar	Novembar	Decembar
1	.	.	.	.	.	.	5·1	.	.	.	.	.
2	2·7	.	.	.	.	.	.	3·9	.	1·8	2·3	.
3	.	.	2·9	.	9·1	1·6	.	**5·1**	.	.	.	49·3
4	.	.	4·6	10·2	.	.	.	.	.	.	.	2·1
5	.	.	.	**21·7**	4·1	.	.	.	.	.	.	.
6	9·0	.	15·3	.	1·7	.	.	.	.	5·1	.	18·0
7	.	14·1	11·5	.	.	.	.	.	.	15·5	13·3	16·9
8	4·2	.	16·2	.	.	.	.	.	.	14·1	.	6·0
9	.	7·9	3·4	.	.	.	7·5	.	.	11·9	.	.
10	.	.	22·3	.	.	.	.	.	.	.	27·3	.
11	.	.	0·7	.	.	.	.	.	4·2	.	**30·0**	14·8
12	.	4·1	.	0·9	.	.	6·5	.	**161·1**	2·1	10·6	.
13	.	.	24·6	9·9	.	.	.	.	31·5	.	1·2	.
14	.	.	0·3	.	**14·3**	.	.	.	.	.	8·2	**58·6**
15	.	.	9·2	4·6	.	.	.	.	1·4	.	29·5	11·1
16	5·1	.	4·2	.	.	.	.	.	.	.	.	50·5
17	10·2	.	.	.	.	**55·7**	.	.	.	.	.	12·0
18	0·5	**22·6**	.	7·8	.	.	2·1	.	.	.	15·6	.
19	5·0	.	.	.	.	.	7·2	.	.	.	.	.
20	19·3	.	.	6·0	.	10·1	.	.	6·0	.	3·5	.
21	2·1	.	23·3	.	.	12·3	.	.	1·6	.	1·9	.
22	.	.	4·7	10·0	1·1	.	.	4·8	15·4	.	.	.
23	.	4·0	6·8	.	.	.	.	.	42·3	.	9·4	.
24	.	10·4	1·1	.	2·1	.	.	.	13·1	9·2	.	.
25	11·7	.	34·7	9·1	.	.	.	.	5·2	12·6	2·0	.
26	24·1	.	9·0	.	.	.	.	.	.	.	8·1	.
27	2·6	2·6	.	.	.	.	**17·9**	.	.	0·6	.	.
28	**26·6**	.	10·3	9·6	.	.	.	.	.	.	.	.
29	5·6		.	0·5	.	2·0	.	.	.	.	.	.
30	2·2		**35·6**	.	.	9·2	.	.	.	**17·0**	.	.
31	5·9		.		.		6·4	2·6	.	.	.	.
M. S.	137	66	241	90	32	91	53	16	282	88	154	250

Godišnja suma = 1500 mm

№ 628 Bonaster M. V. № 864 Ost. Jadr. Mora

Dan	Januar	Februar	Mart	April	Maj	Juni	Juli	Avgust	Septembar	Oktobar	Novembar	Decembar
1	.	.	0·3	0·7	.	.	24·0	**10·8**	.	.	.	.
2	1·0	.	.	.	.	.	.	.	.	.	13·0	1·6
3	2·4	1·1	.	.	2·8	0·3	.	.	.	.	0·9	13·2
4	0·1	.	.	7·0	0·3	.	.	.	.	.	.	0·5
5	.	.	2·5	11·0	2·7	.	.	.	.	.	.	.
6	.	3·9	10·0	.	.	.	.	.	.	1·9	.	7·9
7	.	9·8	1·7	.	.	.	.	.	.	22·0	15·9	**18·4**
8	.	.	11·7	.	.	.	.	.	.	**22·6**	.	2·9
9	.	5·8	1·0	.	.	.	.	.	.	11·6	.	.
10	.	.	10·4	.	.	.	.	.	.	0·9	**18·9**	.
11	.	.	0·1	.	.	.	.	.	0·9	.	17·3	17·0
12	.	7·3	.	.	.	.	1·7	.	14·2	.	2·3	2·5
13	.	.	15·4	15·5	.	.	.	.	26·1	.	1·0	.
14	.	.	0·2	.	**6·9**	.	.	.	.	.	0·5	17·1
15	.	.	2·8	.	.	.	.	.	3·9	.	15·8	12·3
16	4·5	.	2·5	.	.	.	.	.	0·1	.	.	17·4
17	2·9	.	.	.	.	15·0	2·8	9·3	.	.	.	17·7
18	4·1	**19·1**	.	0·4	.	**49·8**	.	.	.	.	8·2	0·3
19	2·6	2·9	.	.	.	.	1·2	.	.	.	1·9	0·9
20	3·1	.	.	**18·1**	.	4·0	.	.	7·7	.	4·6	.
21	.	.	9·9	.	.	10·5	.	.	.	.	0·4	.
22	.	.	4·9	12·2	.	.	.	10·0	11·0	.	6·4	.
23	.	.	2·2	.	0·2	.	.	2·2	**41·6**	.	0·5	.
24	.	6·4	.	.	.	.	.	.	11·3	5·5	8·6	.
25	6·0	.	**34·4**	5·6	.	.	.	.	1·9	3·0	7·0	.
26	10·1	.	21·5	.	.	.	.	.	.	.	.	.
27	8·9	1·2	.	.	.	.	7·9	.	.	.	.	.
28	5·0	.	.	17·2	.	.	.	.	.	.	.	.
29	4·0		1·3	1·0	.	.	.	.	.	.	.	.
30	1·9		32·1	.	.	11·7	.	2·5	.	15·1	.	.
31	**12·7**		7·9		.		**50·0**	6·6		.		.
M. S.	69	58	173	89	13	91	88	41	119	83	123	130

Godišnja suma = 1077 mm

III Tabela svakodnevnih opažanja vodenih taloga

№ 629 Žirje № 865 Ost. Jadr. Mora

an	Januar	Februar	Mart	April	Maj	Juni	Juli	Avgust	Septembar	Oktobar	Novembar	Decembar
1	.	.	.	0·8	.	.	2·1	0·7	.	.	.	.
2	**22·5**	.	.	.	.	.	.	.	.	4·3	5·2	.
3	18·0	.	.	.	6·0	.	.	1·3	.	.	3·2	5·8
4	4·0	.	.	4·4	2·6	.	.	.	.	.	.	.
5	.	.	7·9	1·1	**9·5**	.	.	.	.	1·7	.	.
6	.	.	10·1	.	1·3	.	2·9	.	.	.	8·0	15·2
7	.	3·7	0·2	.	.	.	.	.	.	3·0	**60·4**	18·4
8	1·1	.	5·1	.	.	.	.	.	.	1·8	.	.
9	.	0·7	0·3	.	.	.	.	.	.	2·7	.	.
10	.	1·1	0·1	.	.	.	.	.	.	.	14·0	.
11	.	.	.	.	.	.	.	.	.	.	1·3	17·0
12	.	12·6	.	.	.	.	.	.	4·7	.	4·8	.
13	.	0·7	1·4	0·3	.	.	.	.	9·6	.	.	.
14	.	.	0·1	.	0·7	.	.	.	5·5	.	.	8·1
15	.	.	1·0	0·6	0·3	.	.	.	0·2	.	6·7	2·6
16	.	.	.	.	.	.	.	.	9·3	.	.	1·5
17	12·8	.	.	7·2	.	**26·7**	1·1	4·7	.	.	.	.
18	0·3	**19·4**	.	.	.	.	.	.	.	.	7·9	**22·0**
19	7·6	6·4	.	.	.	.	1·4	.	.	.	.	16·4
20	0·7	.	.	4·2	.	.	**7·1**	.	6·6	.	.	.
21	.	.	11·2	0·3	.	.	.	.	.	.	2·2	.
22	.	.	1·2	13·6	.	.	.	.	2·2	.	.	.
23	.	1·6	0·6	.	.	.	.	41·7	14·5	.	19·8	.
24	.	5·2	3·1	.	.	.	.	1·1	.	10·0	.	.
25	5·1	.	19·3	5·8	.	.	.	.	**14·7**	0·8	1·1	.
26	12·7	0·6	3·0	5·4	4·2	.	.	.	.	.	**2·3**	.
27	8·2	0·1	.	.	.	.	4·2	.	.	.	.	.
28	2·2	.	.	**14·4**	.	.	.	.	.	.	.	.
29	12·0		.	.	.	.	.	.	.	.	.	.
30	1·2		**34·1**	.	.	20·0	.	0·7	.	**19·2**	.	.
31	6·3		6·9		.		1·2	**72·8**		0·1		.
M. S.	**115**	**52**	**106**	**58**	**25**	**47**	**20**	**123**	**67**	**44**	**137**	**107**

Godišnja suma = 901 mm

№ 630 Divulja № 866 Ost. Jadr. Mora

Dan	Januar	Februar	Mart	April	Maj	Juni	Juli	Avgust	Septembar	Oktobar	Novembar	Decembar
1	.	.	.	2·0	.	.	0·2	1·5	.	.	.	.
2	1·9	.	.	0·5	.	.	.	.	1·2	6·1	.	.
3	6·6	.	.	.	7·9	0·8	.	.	.	.	.	15·4
4	.	.	.	7·3	3·8	.	.	4·2	.	.	1·4	14·3
5	.	.	10·2	3·6	**8·6**	.	.	.	1·5	.	25·2	.
6	.	4·8	32·2	.	3·5	.	0·7	.	.	3·0	.	12·1
7	3·1	10·0	0·1	.	.	.	.	.	.	0·8	11·0	**51·1**
8	5·7	.	.	1·0	.	.	.	.	.	30·9	.	.
9	0·8	2·9	0·2	.	.	.	.	.	.	.	.	.
10	.	.	0·7	.	.	.	.	.	.	.	7·3	.
11	.	.	0·5	.	.	.	.	.	3·2	.	3·1	6·1
12	.	6·3	.	.	.	.	.	.	7·0	.	16·1	2·3
13	.	3·9	7·6	7·7	.	.	.	.	7·5	.	.	.
14	.	.	0·2	.	.	15·4	.	.	2·0	.	.	26·5
15	.	.	0·8	**34·8**	.	.	.	.	.	.	24·8	7·3
16	.	.	.	2·6	.	.	.	.	0·5	.	0·4	15·8
17	8·1	.	.	.	.	19·1	.	5·8	.	.	.	3·9
18	0·5	**52·3**	.	3·0	.	.	.	.	.	.	**27·0**	14·3
19	12·5	28·7	.	.	.	.	**33·0**	.	.	.	.	7·1
20	4·5	.	.	20·8	.	.	11·0	.	17·7	.	0·8	.
21	0·3	.	7·6	2·0	.	.	.	.	.	.	4·6	.
22	.	1·0	1·4	20·5	.	.	.	.	.	.	.	.
23	.	10·3	2·1	.	.	.	.	18·3	**32·2**	.	8·8	.
24	.	8·1	55·4	.	.	.	.	.	0·5	**40·6**	1·2	.
25	6·6	.	12·0	10·9	.	.	.	.	9·0	10·1	.	.
26	**18·6**	1·5	12·4	13·5	2·5	.	.	.	0·9	.	10·8	.
27	17·1	.	.	.	1·0	.	.	.	.	.	.	.
28	5·2	.	5·8	12·5	.	.	5·8	.	.	.	.	.
29	8·1		.	.	.	.	.	.	.	.	.	.
30	2·9		.	.	.	**28·7**	.	0·1	9·4	25·0	.	.
31	6·0		**56·3**		.		2·0	**23·0**		.		.
M. S.	**109**	**130**	**206**	**143**	**27**	**64**	**53**	**53**	**93**	**117**	**143**	**176**

Godišnja suma = 1314 mm

№ 631 Supetar № 629 Ost. Jadr. Mora

1	.	.	4·0	.	3·4	.	.	5·3	.	4·3	.	.
2	3·0	.	.	.	7·0	.	.	.	.	.	.	**30·0**
3	.	.	.	10·0	**12·0**	.	.	.	.	.	9·0	8·0
4	.	.	.	.	10·0	.	.	.	.	.	**30·5**	.
5	.	.	13·5	.	.	.	.	.	.	2·0	.	27·0
6	2·3	12·7	4·0	.	.	.	.	.	.	10·0	20·0	10·0
7	**12·0**	.	.	.	.	.	.	.	.	6·0	.	.
8	.	3·0	.	.	.	.	.	.	.	17·0	.	.
9	.	.	.	.	.	.	.	.	.	.	.	.
10	.	.	.	.	.	.	.	.	.	.	2·7	6·5
11	.	12·0	.	.	.	.	.	.	**42·0**	.	11·0	4·0
12	.	4·0	10·0	13·0	.	.	.	.	38·0	.	.	.
13	.	.	.	.	.	.	.	.	18·0	.	.	26·0
14	.	.	.	21·5	.	.	.	.	.	.	9·7	20·5
15	.	.	.	4·0	.	.	.	.	.	.	.	8·5
16	4·0	.	.	3·0	.	.	.	**48·0**	.	.	.	7·0
17	.	27·0	.	3·0	.	.	.	.	.	.	18·5	22·0
18	8·5	**42·0**	.	.	.	.	**2·5**	.	.	.	.	.
19	.	.	.	24·0	.	.	.	.	.	.	4·0	.
20	3·5		8·7	.	.	.	.	.	.	.	5·0	.
21	.	.	.	**28·0**	.	.	.	.	.	.	.	.
22	.	7·0	2·5	.	1·5	.	.	20·0	7·2	.	4·0	.
23	.	.	**16·0**	.	.	.	.	.	4·5	**20·0**	.	.
24	3·0	.	15·0	3·5	.	.	.	.	.	18·0	.	.
25	7·5	.	.	11·0	4·0	.	.	.	.	.	.	.
26	5·7	.	.	9·4	.	.	.	.	.	.	.	.
27	10·8	.		6·7	.	.	.	.	.	.	.	.
28	7·3	.	2·5	.	.	.	.	.	.	.	.	.
29	.		3·0	.	.	**15·0**	.	5·5	.	15·0	.	.
30	2·0		.	.	.	10·0	.	3·4	.	.	.	.
31	.		2·5		.		2·3	.		.		.
M. S.	**70**	**108**	**82**	**137**	**38**	**25**	**5**	**82**	**110**	**92**	**114**	**170**

Godišnja suma = 1033 mm

№ 632 Praznice № 630 Ost. Jadr. Mora

1	.	.	5·4	3·8	.	.	.	.	.	8·6	2·5	.
2	2·6	.	.	.	12·6	.	.	.	.	.	26·4	35·4
3	.	.	.	12·8	**25·0**	.	.	5·2	.	.	20·0	17·6
4	.	.	20·0	.	4·2	.	.	.	.	.	24·0	.
5	.	6·0	**51·4**	.	3·4	.	.	.	.	.	.	16·4
6	3·2	9·4	8·0	.	.	.	.	.	.	34·0	30·0	36·6
7	3·0	.	3·0	.	.	.	.	.	.	5·6	.	.
8	.	8·5	4·6	.	.	.	.	.	.	**7·5**	.	.
9	.	1·5	.	.	.	.	7·0	.	.	10·0	.	.
10	.	.	4·0	.	.	.	.	.	7·0	.	15·2	10·0
11	.	.	.	.	.	.	.	.	**71·2**	.	40·6	5·0
12	.	10·4	6·7	6·4	.	.	.	.	33·0	.	1·4	.
13	.	9·8	.	.	.	.	.	.	13·0	.	.	**54·0**
14	.	.	2·7	**48·5**	.	.	.	.	.	.	30·0	15·2
15	8·6	.	.	.	.	7·8	.	.	6·4	.	1·5	7·0
16	11·5	.	.	7·5	.	.	.	30·4	.	.	.	4·0
17	6·0	**59·9**	.	.	.	1·2	.	.	.	.	**64·0**	10·6
18	11·2	26·6	.	2·0	.	.	**22·5**	.	.	.	.	16·6
19	.	.	.	24·5	.	1·0	.	.	.	.	20·0	.
20	2·5	.	10·5	.	.	.	.	.	.	.	4·8	.
21	.	.	.	31·4	.	.	.	.	.	.	.	.
22	.	17·0	6·0	.	.	.	.	27·6	33·5	.	3·0	.
23	.	10·5	16·4	.	.	.	.	.	26·8	34·4	2·0	.
24	10·2	.	26·0	17·6	.	.	.	.	5·0	**36·5**	.	.
25	**28·0**	.	10·0	19·0	8·4	13·0	.	.	.	.	20·2	.
26	1·5	.	.	.	.	.	8·2	.	.	.	.	.
27	5·6	.	.	4·4	.	.	.	.	.	.	.	.
28	19·0	.	.	5·4	.	.	.	.	.	.	.	.
29	2·5		5·6	.	.	**26·0**	.	6·5	.	16·0	.	.
30	4·5		19·0	.	.	5·0	.	148·0	.	1·0	.	.
31	.		4·0		.		.	.		.		.
M. S.	**120**	**160**	**203**	**183**	**54**	**54**	**38**	**218**	**196**	**154**	**306**	**228**

Godišnja suma = 1914 mm

III Tabela svakodnevnih opažanja vodenih taloga

№ 633 Hvar M. V. № 631 Ost. Jadr. Mora

Dan	Januar	Februar	Mart	April	Maj	Juni	Juli	Avgust	Septembar	Oktobar	Novembar	Decembar
1	.	.	.	3·2	.	.	**9·0**	.	1·0	.	.	.
2	.	0·4	.	.	.	.	.	.	.	.	.	.
3	**23·2**	1·2	.	.	12·5	.	.	.	.	.	.	5·6
4	.	.	.	6·8	**13·1**	.	.	.	.	.	18·1	6·9
5	.	.	5·2	4·3	3·1	.	0·6	.	.	.	**72·8**	.
6	.	3·5	13·5	.	4·7	.	.	.	.	9·3	.	15·1
7	13·8	5·8	.	.	.	.	.	.	.	8·8	6·4	12·3
8	2·0	.	1·0	.	.	.	.	.	.	1·6	.	.
9	0·4	0·8	.	.	.	.	.	.	.	.	.	.
10	.	0·6	.	.	.	.	.	.	.	7·4	.	.
11	.	.	5·6	.	.	.	.	.	.	.	.	6·0
12	.	2·7	.	.	.	.	.	.	**23·6**	.	6·2	1·5
13	.	22·2	.	3·6	.	.	.	.	9·2	.	7·2	.
14	.	.	.	.	.	.	.	.	10·8	.	.	9·7
15	.	.	.	2·1	.	.	.	.	.	.	8·0	6·0
16	.	.	.	6·8	.	2·4	.	.	.	.	4·2	.
17	10·3	.	.	7·0	.	.	.	17·7	.	.	.	0·4
18	1·2	28·2	.	.	.	.	.	.	.	.	9·6	**44·2**
19	3·7	**33·0**	.	.	.	.	6·3	.	.	.	.	31·3●
20	.	.	.	**33·0**	.	.	.	.	.	.	6·2	2·8
21	.	.	4·9	.	.	.	.	.	.	.	.	.
22	.	.	.	19·1	.	.	.	.	.	.	.	.
23	.	.	3·4	.	0·5	.	.	16·0	6·0	1·1	18·1	.
24	.	4·2	**17·6**	.	0·6	.	.	.	6·7	10·6	.	.
25	2·4	.	10·7	5·3	.	.	.	.	.	9·3	4·3	.
26	11·4	.	3·1	11·3	0·5	**4·7**	.	.	1·9	.	16·4	.
27	1·1	.	.	.	.	.	.	.	.	.	.	.
28	0·2	.	.	4·0	.	.	.	.	.	.	.	.
29	5·3		.	.	.	.	.	.	.	.	.	.
30	.		.	.	.	0·1	.	4·8	.	**11·8**	.	.
31	2·7		3·5		.		.	**18·1**		3·9	.	.
M. S.	**78**	**103**	**69**	**107**	**35**	**7**	**16**	**57**	**59**	**64**	**178**	**142**

Godišnja suma = 915 mm

№ 634 Hvar G. Z. № 631 Ost. Jadr. Mora

Dan	Januar	Februar	Mart	April	Maj	Juni	Juli	Avgust	Septembar	Oktobar	Novembar	Decembar
1	.	.	.	2·0	.	.	.	0·8	.	2·3	.	.
2	.	.	0·4	0·4	.	.	.	.	.	.	.	.
3	5·8	1·6	.	4·8	**13·0**	.	.	.	.	.	.	9·4
4	0·8	.	.	4·8	8·4	.	.	0·4	0·5	.	21·0	3·6
5	.	.	2·2	.	10·6	.	0·2	.	.	.	**69·0**	.
6	.	4·0	13·4	.	4·6	.	.	.	.	11·0	6·3	15·4
7	**13·7**	4·1	0·6	.	.	.	.	.	.	6·8	6·3	5·8
8	3·2	.	0·4	.	.	.	.	.	.	2·0	.	.
9	0·8	1·2	0·4	.	.	.	.	.	.	.	.	.
10	.	0·8	.	.	.	.	.	.	.	1·8	0·6	.
11	.	.	4·5	.	.	.	.	.	.	.	1·3	3·0
12	.	5·3	.	.	.	.	.	.	**34·0**	7·6	1·1	2·6
13	.	23·6	1·4	3·7	.	.	.	.	14·8	.	1·2	.
14	.	.	.	.	.	.	.	.	13·6	.	.	9·6
15	.	.	0·6	25·0	.	.	.	.	.	.	11·4	5·7
16	3·6	.	.	1·4	.	**2·6**	.	.	1·0	.	.	1·0
17	6·2	.	.	6·7	.	.	.	28·4	.	.	.	0·8
18	1·4	23·0	.	.	.	.	.	.	.	.	18·2	**50·0**
19	4·0	**32·8**	.	.	.	.	**12·0**	.	.	.	.	23·6
20	.	.	.	**34·8**	.	.	.	.	.	.	3·7	2·6
21	.	.	5·0	.	.	.	.	.	.	.	3·6	.
22	.	.	0·4	18·2	.	.	.	.	.	.	.	.
23	.	4·3	1·3	.	.	.	.	.	6·0	1·4	4·8	.
24	.	1·7	**18·0**	.	1·0	.	.	**30·4**	10·4	**16·9**	0·6	.
25	3·2	.	8·8	5·5	.	.	.	.	.	.	14·7	0·6	.
26	8·6	.	3·3	9·0	0·8	2·2	.	.	2·4	.	5·6	.
27	1·0	.	.	.	.	.	.	.	.	.	.	.
28	0·4	.	.	3·6	.	.	.	.	.	.	.	.
29	6·0		.	.	.	.	.	.	.	.	0·6	.
30	.		1·6	.	.	0·7	.	5·0	.	11·3	.	.
31	5·0		2·6		.		.	21·2		3·4		.
M. S.	**64**	**102**	**65**	**120**	**38**	**6**	**12**	**86**	**83**	**80**	**156**	**133**

Godišnja suma = 945 mm

№ 635 Hvar M. O. № 631 Ost. Jadr. Mora

Dan	Januar	Februar	Mart	April	Maj	Juni	Juli	Avgust	Septembar	Oktobar	Novembar	Decembar
1	.	.	0·4	0·4	.	.	.	.	.	2·3	.	.
2	5·8	1·6	.	.	**13·0**	.	.	.	.	.	.	9·4
3	0·8	.	.	4·8	8·4	.	.	0·4	0·5	.	21·0	3·6
4	.	.	2·2	4·8	10·6	.	.	.	.	.	**69·0**	.
5	.	4·0	13·4	.	4·6	.	.	.	.	11·0	.	15·4
6	**13·7**	4·1	0·6	.	.	.	.	.	.	6·8	6·3	5·8
7	3·2	.	0·4	.	.	.	.	.	.	2·0	.	.
8	0·8	1·2	0·4	.	.	.	.	.	.	.	.	.
9	.	0·8	.	.	.	.	2·0	.	.	1·8	0·6	.
10	.	.	4·5	.	.	.	.	.	.	.	1·3	3·0
11	.	5·3	.	.	.	.	.	.	**34·0**	7·6	1·1	2·6
12	.	23·6	1·4	3·7	.	.	.	.	14·8	0·4	1·2	.
13	.	.	.	.	.	.	.	.	13·6	.	.	9·6
14	.	.	0·6	25·0	.	.	.	.	.	.	11·4	5·7
15	3·6	.	.	1·4	.	2·6	.	.	1·0	.	.	1·0
16	6·2	.	.	6·7	.	.	.	28·4	.	.	.	0·8
17	1·4	23·0	.	.	.	.	.	.	.	.	18·2	**50·0**
18	4·0	**32·8**	.	.	.	.	**12·0**	.	.	.	.	23·6
19	.	.	.	**34·8**	.	.	.	.	.	.	3·7	2·6
20	.	.	5·0	.	.	.	.	.	.	.	3·6	.
21	.	.	0·4	18·2	.	.	.	.	.	.	.	.
22	.	4·3	1·3	.	.	.	.	**30·4**	6·0	1·4	4·8	.
23	.	1·7	**18·0**	.	1·0	.	.	.	10·4	**16·9**	0·6	.
24	3·2	.	8·8	5·5	.	.	.	.	.	14·7	0·6	.
25	8·6	.	3·3	9·0	0·8	2·2	.	.	2·4	.	5·6	.
26	1·0	.	.	.	.	.	.	.	.	.	.	.
27	0·4	.	.	3·6	.	.	.	.	.	.	.	.
28	6·0	.	.	.	.	.	.	.	.	.	0·6	.
29	.		1·6	.	.	0·7	.	5·0	.	.	.	.
30	5·0		2·6	.	.	**10·3**	.	21·2	.	3·4	.	.
31	.		2·0		.		0·7	.		.		.
M. S.	**64**	**102**	**67**	**118**	**38**	**16**	**15**	**85**	**83**	**68**	**150**	**133**

Godišnja suma = 939 mm

№ 636 Vis Hum № 796 Ost. Jadr. Mora

Dan	Januar	Februar	Mart	April	Maj	Juni	Juli	Avgust	Septembar	Oktobar	Novembar	Decembar
1	.	0·4	.	3·0	.	.	**61·2**	.	.	.	.	.
2	.	2·9	.	0·4	0·4	.	.	.	.	2·4	.	.
3	20·6	0·9	.	.	**15·8**	.	.	.	.	.	.	4·4
4	3·4	.	.	2·2	9·6	.	.	.	.	.	18·4	.
5	.	.	6·0	2·6	8·7	.	0·1	.	.	0·6	**37·1**	.
6	.	8·5	9·7	.	5·6	.	.	.	.	5·9	0·5	5·3
7	.	2·4	.	.	.	.	.	.	.	3·2	0·5	2·8
8	.	.	.	.	.	.	.	.	.	1·8	.	.
9	.	0·5	1·3	.	.	.	.	.	.	.	.	.
10	.	1·7	2·2	.	.	.	.	.	.	.	2·9	.
11	.	.	.	.	.	.	.	.	.	.	0·8	4·2
12	.	0·4	0·2	.	.	3·3	.	.	9·2	4·0	1·9	.
13	.	10·2	2·5	1·6	.	.	.	.	**17·7**	4·0	2·8	.
14	.	.	.	.	0·2	.	.	.	1·9	.	.	.
15	.	.	.	5·6	.	.	.	.	0·8	.	8·3	.
16	1·2	.	.	.	.	1·0	.	.	.	.	0·4	6·2
17	**20·7**	.	.	6·9	.	.	.	**12·3**	.	.	.	0·2
18	5·4	**14·0**	.	.	.	.	.	.	.	.	9·5	**30·5**
19	2·5	9·8	2·7	.	.	.	2·6	.	.	.	.	8·1
20	.	.	2·7	6·0	.	.	.	.	5·6	.	17·5	1·6
21	.	.	2·3	0·2	.	.	.	.	.	.	24·6	.
22	.	.	.	8·6	.	.	.	0·4	.	.	0·2	.
23	.	1·2	.	.	.	.	.	8·7	12·5	.	9·4	.
24	.	0·5	19·1	.	.	.	.	.	.	**16·1**	4·6	.
25	8·6	.	6·6	4·4	.	.	.	.	.	.	.	.
26	9·3	.	1·0	**11·4**	.	.	.	.	.	1·3	16·6	.
27	1·6	0·8	.	0·1	.	.	.	.	.	.	.	.
28	1·6	.	.	4·7	.	.	.	.	.	.	.	.
29	4·2		.	.	.	.	.	.	.	.	0·3	0·9*
30	.		3·6	.	.	**7·8**	.	7·2	.	9·6	.	0·7*
31	.		**32·0**		.		.	0·8		.		.
M. S.	**79**	**54**	**92**	**58**	**40**	**12**	**64**	**29**	**48**	**49**	**156**	**65**

Godišnja suma = 746 mm

Dan	Januar	Februar	Mart	April	Maj	Juni	Juli	Avgust	Septembar	Oktobar	Novembar	Decembar
№ 637	**Korčula № 635**							Ost. Jadr. Mora				
1	.	1·4	2·7	1·5	1·6	.	.	.	.	.	.	.
2	6·0	0·6	3·1	17·0	**22·5**	.	.	.	.	.	1·0	14·0
3	3·0	.	.	.	10·5	7·0	.	.	.	.	7·0	2·8
4	.	.	.	16·0	3·5	.	.	.	.	8·2	13·0	5·0
5	.	3·0	**23·0**	.	3·0	.	.	.	.	**44·0**	1·0	11·0
6	**31·5**	6·0	1·7	.	.	.	.	.	.	1·6	3·0	30·0
7	6·5	.	.	8·0	.	.	.	.	.	2·0	.	.
8	.	10·5	1·8	.	.	.	.	.	.	.	.	.
9	.	10·0	4·1	.	.	.	.	.	.	.	22·5	.
10	.	.	7·6	.	.	.	.	.	.	.	3·5	2·0
11	.	11·5	.	1·0	.	.	.	.	14·0	3·3	21·0	27·0
12	.	2·1	.	0·8	.	.	**12·0**	.	**26·0**	0·5	6·0	6·0
13	.	.	.	2·4	.	.	.	.	1·0	.	.	**36·0**
14	.	.	1·4	38·0	.	.	.	8·5	0·5	.	3·0	2·0
15	4·3	.	.	11·0	.	**40·0**	.	.	.	.	.	1·0
16	19·0	.	.	**39·0**	.	1·5	.	.	.	.	.	1·5
17	4·9	13·3	.	5·5	.	.	2·5	.	.	.	**24·0**	18·0
18	6·8	**14·5**	.	.	.	.	1·0	.	.	.	.	.
19	2·0	.	.	13·0	.	.	0·7	.	.	.	6·0	.
20	1·0	.	0·5	1·0	.	.	.	.	.	.	1·0	.
21	.	.	.	6·5	.	.	.	.	.	.	.	.
22	.	8·0	2·3	10·5	.	.	.	**20·0**	.	1·8	8·0	.
23	.	1·0	6·6	.	0·7	.	.	.	14·0	6·0	0·5	.
24	22·3	.	6·0	1·3	1·1	.	.	.	2·0	17·5	5·5	.
25	25·0	0·1	6·7	7·0	0·8	8·2	.	.	0·5	.	20·0	.
26	0·2	.	.	1·5	.	.	0·5	.	.	.	.	.
27	.	.	.	4·7	.	.	.	.	.	.	.	.
28	4·7	1·0	.	.	.	.	.	.	.	.	3·0	0·8*
29	.		9·1	1·7	.	29·0	.	.	.	7·0	.	.
30	4·0		5·8	.	.	5·3	.	11·5	.	.	.	.
31	.		.		.		0·6	.		.		.
M. S.	**141**	**83**	**82**	**187**	**44**	**91**	**17**	**40**	**58**	**92**	**149**	**157**

Godišnja suma = 1141 mm

Dan	Januar	Februar	Mart	April	Maj	Juni	Juli	Avgust	Septembar	Oktobar	Novembar	Decembar
№ 638	**Vela Luka № 632**							Ost. Jadr. Mora				
1	.	.	.	1·6	.	.	**7·2**	.	.	.	.	.
2	2·0	.	.	1·6	.	.	.	.	0·3	6·1	0·4	.
3	**8·0**	.	.	.	**12·4**	.	.	.	.	.	.	1·4
4	0·3	.	.	0·4	10·7	1·1	.	.	0·1	.	13·1	0·1
5	.	.	.	1·2	1·8	.	.	.	0·7	.	**76·7**	.
6	.	4·5	.	.	3·9	.	.	.	.	4·2	.	6·1
7	0·9	1·0	1·2	.	0·2	.	.	.	.	0·3	0·1	2·7
8	0·1	.	.	.	.	.	.	.	.	0·3	.	.
9	3·7	.	.	.	.	.	.	.	.	.	.	.
10	.	**9·2**	.	.	.	.	.	.	.	.	7·7	.
11	.	.	.	.	.	.	.	.	.	.	.	0·6
12	.	0·9	.	.	.	.	.	.	**18·0**	**6·8**	1·0	0·2
13	.	9·1	.	.	.	.	.	.	8·4	0·8	1·7	0·1
14	.	.	.	0·1	.	.	.	.	1·5	.	.	**19·2**
15	.	.	.	4·3	.	.	.	.	1·0	.	7·9	**7·1**
16	0·2	.	.	.	.	**19·6**	.	.	0·3	.	0·3	0·4
17	1·3	.	.	**15·0**	.	0·4	.	11·1	.	.	.	0·2
18	0·3	**4·1**	.	.	.	.	.	.	.	.	7·9	12·4
19	1·9	6·7	.	.	.	.	3·6	.	.	.	.	3·3
20	0·2	.	.	14·1	.	.	1·7	.	.	.	0·6	6·4
21	0·2	.	**6·1**	0·7	.	.	.	.	.	.	1·5	.
22	.	.	.	0·2	.	.	.	.	.	.	.	.
23	.	1·1	.	.	.	.	.	.	6·6	.	1·3	.
24	.	0·4	0·4	0·2	.	.	.	.	11·4	0·6	0·7	.
25	6·8	.	4·4	.	.	.	.	.	.	1·6	1·5	.
26	5·1	.	.	6·5	1·6	11·9	.	.	.	.	6·7	.
27	.	.	.	.	.	.	0·7	.	.	.	.	.
28	.	.	.	9·7	.	.	.	.	.	.	.	.
29	0·6		.	0·2	.	.	.	.	.	.	1·0	0·3*
30	.		.	.	.	4·4	.	0·5	.	7·3	.	.
31	0·4		0·8		.		.	**19·5**		.		.
M. S.	**32**	**37**	**13**	**56**	**31**	**37**	**13**	**31**	**48**	**28**	**130**	**61**

Godišnja suma = 517 mm

Dan	Januar	Februar	Mart	April	Maj	Juni	Juli	Avgust	Septembar	Oktobar	Novembar	Decembar
№ 639	**Blato № 947**							Ost. Jadr. Mora				
1	.	.	.	3·5	.	.	5·0	.	.	.	.	.
2	3·0	.	.	4·0	9·0	.	.	.	.	11·0	.	.
3	10·0	2·0	.	.	**16·0**	.	.	.	3·0	.	48·0	19·2
4	.	.	.	4·0	4·0	6·5	.	.	.	.	**67·0**	.
5	.	.	3·5	9·0	2·3	.	.	.	.	.	.	10·8
6	.	.	15·0	.	2·0	.	.	.	.	**34·0**	2·0	.
7	1·0	12·0	1·5	.	.	.	.	.	.	1·3	.	9·9
8	2·0	.	.	.	.	.	.	.	.	.	.	.
9	3·0	.	.	.	.	.	.	.	.	11·2	.	.
10	.	.	.	.	.	.	.	.	.	.	13·5	.
11	.	.	.	.	.	.	.	.	.	.	.	5·4
12	.	**27·0**	.	.	.	.	.	.	**42·0**	8·5	6·0	0·8
13	.	12·8	.	.	.	.	.	.	.	.	.	.
14	.	.	.	.	.	0·7	.	.	.	.	.	40·3
15	.	.	.	23·8	.	.	.	.	4·9	.	.	3·4
16	4·0	.	.	.	.	**32·0**	.	.	0·8	.	.	2·8
17	11·0	.	.	15·6	.	.	.	17·0	.	.	.	.
18	4·0	20·0	.	.	.	.	.	.	.	.	19·0	**49·8**
19	4·0	25·5	.	.	.	.	**6·0**	.	.	.	.	26·2
20	.	.	8·4	**41·0**	.	.	.	.	.	.	13·0	6·1
21	.	.	.	.	.	.	.	.	.	.	.	**7·1**
22	.	6·0	.	2·0	.	.	.	.	.	.	.	.
23	.	.	.	.	.	.	.	.	33·0	.	6·3	.
24	.	.	.	.	.	.	.	.	11·0	6·3	1·0	.
25	**27·0**	.	**16·8**	.	.	.	.	.	.	19·7	5·0	.
26	14·0	.	8·8	10·0	.	17·0	.	.	.	.	14·2	.
27	.	.	.	.	.	.	0·5	.	.	.	.	.
28	3·0	.	.	13·0	.	.	.	.	.	.	12·1	.
29	6·0		.	.	.	.	.	.	.	.	.	.
30	.		6·5	.	.	1·5	.	9·0	.	.	.	.
31	1·0		12·3		.		.	**22·0**		.		.
M. S.	**93**	**105**	**73**	**126**	**33**	**58**	**12**	**48**	**95**	**92**	**207**	**182**

Godišnja suma = 1124 mm

Dan	Januar	Februar	Mart	April	Maj	Juni	Juli	Avgust	Septembar	Oktobar	Novembar	Decembar
№ 640	**Badija (Korčula) № 633**							Ost. Jadr. Mora				
1	.	**16·5**	2·4	.	.	.			.	7·0		
2	9·1	4·0	.	.	.	.			.	.		
3	2·5	.	.	.	.	.			.	.		
4	.	.	5·2	**46·5**	3·2	.			2·0	.		
5	.	2·2	**26·1**	.	.	.			.	**68·3**		
6	20·0	.	.	.	**4·0**	.			.	1·5		
7	.	.	.	.	.	.			.	7·4		
8	7·0	.	.	.	.	.			.	8·2		
9	.	6·9	7·1	.	.	.			.	.		
10	.	10·3	.	.	.	.			10·7	.		
11	.	9·3	.	.	.	.			14·0	5·5		
12	.	4·8	5·4	.	.	.			**27·0**	.		
13	.	.	.	.	.	.			16·0	.		
14	.	.	3·9	30·2	.	.			.	.		
15	.	.	.	20·2	.	**63·3**			.	.		
16	20·0	.	.	32·1	.	5·5			.	.		
17	9·6	6·0	.	.	.	.			.	.		
18	20·2	4·0	.	.	.	.			.	.		
19	.	.	.	23·1	.	.			.	.		
20	.	.	3·9	1·9	.	.			.	.		
21	.	.	.	.	.	.			.	.		
22	.	11·6	.	20·2	.	.			18·5	.		
23	.	.	4·1	.	.	.			2·8	5·5		
24	.	.	12·5	.	.	.			.	21·9		
25	**65·2**	.	10·0	6·1	.	.			.	.		
26	.	.	.	6·2	.	.			.	.		
27	4·4	.	.	.	.	.			.	.		
28	.	.	.	8·4	.	.			.	.		
29	.		12·2	.	.	5·0			.	12·3		
30	.		.	.	.	.			.	.		
31	.		.		.							
M. S.	**158**	**76**	**93**	**195**	**7**	**74**			**91**	**138**		

III Tabela svakodnevnih opažanja vodenih taloga

№ 641 Janjina № 634 Ost. Jadr. Mora

Dan	Januar	Februar	Mart	April	Maj	Juni	Juli	Avgust	Septembar	Oktobar	Novembar	Decembar
1	.	.	0·3	2·0	0·9	.	.	.	.	12·7	18·5	.
2	2·6	.	.	4·2	**28·0**	.	.	.	.	.	5·3	15·8
3	.	.	.	10·0	10·8	5·1	.	.	.	.	13·5	4·2
4	.	.	0·2	5·0	4·6	5·3	1·3	.	2·2	.	13·3	.
5	.	3·1	20·3	.	10·0	.	.	.	.	15·0	15·5	27·9
6	35·5	10·8	**26·1**	.	.	.	.	.	.	1·6	7·7	12·5
7	.	.	.	.	.	.	.	.	.	6·7	.	.
8	9·7	16·0	.	.	.	.	.	.	.	22·5	.	.
9	.	**23·9**	8·0	.	.	.	.	.	.	.	18·8	.
10	.	.	0·1	.	.	.	.	.	.	.	2·6	.
11	.	19·5	.	.	.	.	.	.	11·7	3·2	32·7	20·3
12	.	11·5	.	6·6	.	.	.	.	**73·0**	.	1·9	36·5
13	.	.	.	.	.	.	.	.	16·1	.	.	28·0
14	.	.	4·0	**21·5**	.	.	.	.	.	.	20·0	3·2
15	.	.	.	9·5	.	**31·0**	.	.	0·9	.	.	17·0
16	23·3	.	.	13·3	.	13·5	.	5·5	.	.	.	3·3
17	3·7	13·8	.	3·9	.	.	.	.	.	.	35·8	2·7
18	33·9	2·1	.	.	.	.	.	.	.	.	.	**44·3**
19	.	.	.	12·5	.	.	.	.	.	.	19·6	.
20	3·3	.	5·0	2·0	.	.	**3·8**	.	.	.	5·8	.
21	.	.	.	3·1	.	.	.	.	.	.	.	.
22	.	8·6	.	1·5	.	.	.	28·8	22·5	.	14·8	.
23	.	1·5	3·5	.	10·3	.	.	.	.	7·3	3·3	.
24	.	.	7·5	1·0	.	.	.	.	.	25·3	.	.
25	3·7	.	12·2	0·9	2·3	.	.	.	.	.	**47·5**	.
26	**53·0**	.	.	10·0	.	.	.	.	.	.	.	.
27	0·1	.	.	14·5	.	.	.	.	.	.	.	.
28	5·5	1·9	.	.	.	.	.	.	.	.	.	2·0*
29	7·3	.	7·6	12·5	.	8·0	.	.	.	**27·2**	.	.
30	15·0	.	.	.	.	21·9	.	**32·2**	0·5	.	.	.
31	.	.	4·0	.	.	.	.	.	.	.	.	.
M. S.	197	113	99	134	67	85	5	67	127	122	277	218

Godišnja suma = 1511 mm

№ 642 Šipan № 887 Ost. Jadr. Mora

Dan	Januar	Februar	Mart	April	Maj	Juni	Juli	Avgust	Septembar	Oktobar	Novembar	Decembar
1	.	.	8·9	2·5	.	.	.	.	.	.	.	.
2	.	.	**13·4**	2·4	.	.	.	.	.	6·8	18·3	.
3	.	0·3	0·2	2·3	**15·1**	.	.	.	0·3	.	19·3	14·3
4	.	.	.	.	10·2	.	.	.	0·3	.	33·9	6·1
5	.	.	.	0·3	7·5	.	.	.	0·5	.	.	2·8
6	.	2·8	10·6	6·6	4·4	.	.	.	.	4·0	8·5	11·3
7	.	3·9	12·9	.	.	.	.	.	.	.	0·7	13·1
8	.	.	.	.	0·4	.	.	.	.	0·3	.	2·7
9	2·2	0·9	.	.	.	.	.	.	.	.	.	0·1
10	.	**11·5**	3·4	**17·8**	.	.	.	.	.	.	19·5	.
11	.	.	2·1	.	.	.	.	.	.	.	5·5	2·0
12	.	10·3	.	2·0	.	.	.	.	10·8	**8·3**	17·5	40·5
13	.	8·8	0·3	0·5	.	.	.	.	49·3	1·4	10·8	18·1
14	.	.	.	.	.	.	.	.	.	.	.	**49·2**
15	.	.	2·0	16·5	.	.	.	.	.	.	5·7	3·1
16	.	.	0·3	6·5	.	**56·2**	.	.	2·7	.	.	8·3
17	5·6	.	.	.	.	.	.	0·4	.	.	.	5·4
18	.	.	.	1·3	.	.	2·4	.	.	.	35·8	0·5
19	10·9	2·5	.	.	.	.	3·7	.	.	.	.	23·4
20	1·7	.	.	5·6	.	.	**9·5**	.	.	.	13·8	2·0
21	1·2	.	0·7	4·7	.	.	.	.	.	.	6·0	.
22	.	0·5	1·2	12·3	.	.	.	.	0·2	.	.	.
23	.	7·5	0·2	.	.	.	.	1·2	**63·7**	.	10·3	.
24	.	0·8	0·9	.	5·8	.	.	0·1	0·7	1·0	1·8	.
25	1·3	.	4·4	.	0·4	.	.	.	.	3·2	5·9	.
26	**13·5**	.	.	.	1·8	.	.	.	.	.	**43·6**	.
27	1·5	.	.	3·3	.	.	.	.	.	.	.	.
28	4·5	.	.	.	.	.	.	.	.	.	16·9	.
29	3·3	.	.	1·3	.	.	.	.	.	.	.	.
30	0·6	.	.	.	.	.	.	.	.	8·3	.	.
31	2·6	.	.	.	.	.	.	**42·8**	.	.	.	.
M. S.	49	50	62	86	46	56	16	45	129	33	274	203

Godišnja suma = 1049 mm

№ 643 Vrelo № 879 r. Beli Drim

Dan	Januar	Februar	Mart	April	Maj	Juni	Juli	Avgust	Septembar	Oktobar	Novembar	Decembar
1	.	.	.	.	.	.	6·0	.	.	.	.	.
2	.	.	**26·4**	7·5	15·3	.	4·5	4·2	6·3	10·3	.	.
3	.	3·0	7·0	7·5	3·5	.	.	.	14·6	.	5·2	.
4	.	.	.	.	.	1·5	.	2·1	5·7	.	15·0	32·0
5	.	.	.	.	13·2	.	10·2	.	.	6·0	**17·6**	.
6	.	.	5·8	.	20·0	.	.	.	.	.	.	.
7	.	.	3·2	.	2·5	.	.	.	3·5	15·5	.	.
8	3·0	.	.	.	3·2	.	.	.	.	23·2	.	.
9	.	.	.	.	.	**14·5**	.	.	.	**30·7**	.	.
10	.	13·6	2·0	.	.	.	11·0	.	.	5·7	.	.
11	.	.	.	.	.	.	.	.	.	13·5	3·8	.
12	.	19·4	.	.	.	8·6	.	.	.	11·4	15·2	.
13	.	**25·0**●	3·8	4·0	.	11·5	.	.	**30·2**	.	6·7	12·0
14	.	.	.	4·0	.	.	.	.	5·5	.	.	**37·5**
15	.	.	.	10·0	.	.	.	.	.	.	.	23·2
16	.	.	.	.	.	.	.	.	.	.	.	10·0
17	.	.	.	.	.	6·4	10·0	.	.	.	.	11·5
18	.	.	.	20·0	.	.	.	**8·2**	.	.	.	9·4
19	.	.	.	.	4·2	.	**50·0**	.	.	.	.	.
20	.	.	.	.	.	.	18·0	.	.	.	6·4	.
21	.	.	2·0	4·0	.	.	.	.	.	.	.	.
22	.	3·5	.	5·3	.	11·3	.	.	.	.	.	.
23	.	.	.	.	11·0	6·9	.	.	.	.	9·3	.
24	.	4·3	.	.	15·2	.	.	4·3	.	4·5	.	.
25	**9·0**	.	.	.	**55·9**	.	.	.	.	14·3	12·0	.
26	.	.	.	4·2	.	4·5	.	.	.	30·0	.	.
27	2·5	.	.	**24·3**	14·0	.	15·0	.	.	.	.	.
28	8·7	.	.	.	3·1	.	.	.	.	.	.	6·0*
29	5·0	.	.	.	.	.	.	.	.	.	.	2·0*
30	.	.	.	10·0	10·9	.	5·0	.	.	.	.	.
31	1·5	.	.	.	.	.	.	3·0	.	.	.	1·0*
M. S.	30	69	50	101	172	65	130	22	66	165	91	145

Godišnja suma = 1106 mm

№ 644 Istok M. G. № 639 r. Beli Drim

Dan	Januar	Februar	Mart	April	Maj	Juni	Juli	Avgust	Septembar	Oktobar	Novembar	Decembar
1	.	.	13·3	2·1	.	.	.	.	2·7	14·2	.	.
2	.	.	2·0*	4·1	9·6	.	.	7·4	.	1·5	.	.
3	.	1·9	**30·0**	9·0	3·4	.	0·6	.	.	.	5·8	28·7
4	.	.	13·0	0·9	2·1	2·9	.	.	25·2	.	8·7	**34·5**
5	.	.	2·0	.	9·8	.	.	1·0	6·0	.	5·0	.
6	.	.	3·0	.	13·2	4·1	.	.	.	3·0	3·1	5·0
7	.	.	.	.	.	.	.	.	7·1	8·9	9·5	.
8	6·2	.	.	.	.	.	.	.	.	9·2	.	.
9	.	.	.	.	.	**23·5**	4·5	.	.	27·6	.	.
10	.	**22·3**	2·4	.	.	.	9·0	.	.	**46·3**	.	.
11	.	7·4	.	.	.	.	1·0	.	.	5·3	3·1	.
12	.	.	.	.	.	9·3	.	.	2·1	9·5	**20·0**	.
13	.	13·6●	.	4·1	.	9·5	.	.	**34·4**	.	.	.
14	.	.	4·4	.	.	8·0	.	.	4·7	.	.	31·8
15	.	.	.	6·0	.	.	.	.	.	.	.	.
16	.	.	.	9·3	.	.	.	.	.	.	2·1	9·5
17	.	.	3·0	.	.	.	5·6	**7·5**	.	.	.	11·3
18	2·0*	.	.	.	.	.	23·7	.	.	.	11·0	8·3
19	.	.	.	20·0	16·5	.	26·5	.	.	.	4·1	1·2
20	.	.	.	.	.	.	**36·2**	.	.	.	4·5	2·0
21	1·9	.	.	1·6	.	9·6	9·7	.	.	.	.	.
22	.	3·2	2·8	6·5	.	.	.	.	.	.	.	.
23	.	.	.	0·8	17·2	.	.	.	.	.	9·0	.
24	.	.	.	.	17·3	.	.	.	.	15·3	7·5	.
25	7·9*	2·4	.	8·5	**50·0**	.	.	.	.	28·5	.	.
26	0·9*	.	.	.	.	0·8	.	.	.	.	.	.
27	.	.	.	**24·0**	.	.	18·5	.	.	.	.	.
28	.	.	.	.	1·4	.	.	3·4	.	.	.	9·0*
29	**10·9**	.	.	2·2	.	.	.	.	8·7	.	.	4·0*
30	.	.	.	1·7	3·2	8·0	.	.	.	.	.	3·0*
31	.	.	.	.	.	.	2·5	.	.	3·5	.	4·0*
M. S.	30	51	76	101	144	76	138	19	91	173	93	152

Godišnja suma = 1144 mm

645 **Đurakovac** № 640 r. Beli Drim

Januar	Februar	Mart	April	Maj	Juni	Juli	Avgust	Septembar	Oktobar	Novembar	Decembar
.	.	34·2●	2·6	2·2	.	6·0	2·0	.	.	.	.
.	1·6	17·6●	10·2	5·2	0·5	2·2	5·0	.	.	.	18·0
.	.	.	0·7	10·1	3·0	.	**8·0**	.	.	.	5·0
.	.	.	.	1·5	.	1·4	2·5	18·0	.	**18·0**	.
.	.	2·9	.	**22·1**	.	.	.	9·0	.	5·0	.
7·6	0·7	3·2	.	8·7	.	.	.	.	8·0	6·0	38·5
0·8	.	.	.	3·5	.	.	.	12·0	12·5	.	0·5*
.	.	.	.	1·4	**53·5**	.	.	.	32·0	.	.
.	27·3	.	.	.	.	1·1	.	.	**34·0**	.	.
.	1·8	1·8	.	.	.	0·4	.	6·0*	**34·0**	.	.
.	20·0	.	.	.	8·5	1·1	.	.	28·0	.	.
.	**29·5**●	.	3·7	.	10·0	.	0·2	2·5	8·0	.	.
0·3*	.	5·2	.	.	3·1	.	.	**32·5**	.	.	.
.	.	.	7·1	.	.	.	.	.	.	.	**55·0**
.	.	.	4·6	.	.	.	2·5	.	.	.	40·0
.	.	0·6	1·7	.	.	.	.	.	.	.	7·5
0·2*	.	.	.	.	3·5	.	.	.	.	.	14·0
.	1·4	.	18·2	2·2	.	29·1	.	.	.	.	3·0
.	0·2	.	.	.	.	**49·1**	.	.	.	.	18·5●
1·0	.	.	1·6	.	.	21·3	.	.	.	.	.
.	1·1	5·4	6·6	.	1·1	1·1	.	.	.	.	.
.	.	.	2·5	15·1	.	.	4·0	.	.	.	.
.	2·6	.	1·1	15·7	.	.	.	4·5	.	5·0	.
5·1*	.	1·6	5·2	8·2	.	.	.	.	9·5	5·0	.
0·5*	.	.	.	.	.	.	.	.	.	4·0	.
.	.	.	**24·5**	2·8	.	.	.	.	.	.	.
.	.	.	.	1·1	.	5·0	.	.	.	.	.
15·5	.	.	1·5	.	.	11·5	.	.	.	.	4·0*
0·8	.	.	10·0	3·2	.	.	.	.	.	.	13·0*
.	.	0·3	.	.	7·5	.	3·5	4·3	.	.	.
.	.	1·5	.	.	.	.	.	.	.	.	1·0*
32	**86**	**74**	**102**	**103**	**91**	**129**	**28**	**89**	**166**	**43**	**218**

Godišnja suma = 1161 mm

№ 646 **Novo Selo** № 877 r. Beli Drim

Dan	Januar	Februar	Mart	April	Maj	Juni	Juli	Avgust	Septembar	Oktobar	Novembar	Decembar
1	.	.	**40·8**	6·8	16·4	.	5·7	.	.	.	.	.
2	.	5·3	13·5●	12·6	9·7	.	6·4	5·6	6·8	12·5	4·6	.
3	.	.	.	1·2	.	6·5	.	**6·1**	.	.	24·3	.
4	.	.	.	.	2·8	.	25·9	.	12·3	.	5·2	38·5●
5	.	.	.	.	**34·0**	.	.	.	.	.	16·4	7·2
6	.	.	.	.	3·5	.	.	.	6·9	17·8	1·8	26·8
7	.	.	14·2	.	5·7	.	.	.	.	**55·1**	.	.
8	8·3	.	.	.	4·8	13·2	2·5	.	.	25·3	.	.
9	.	24·7	.	.	.	0·6	3·8	.	.	14·6	.	.
10	.	.	6·7	.	.	.	.	.	.	11·7	5·2	.
11	.	.	.	.	.	.	0·3	2·3	6·2	.	15·3	.
12	.	**38·2**	.	7·4	.	22·5	.	.	**36·7**	5·2	.	.
13	.	.	4·9	.	.	1·9	.	.	2·1	.	.	.
14	.	.	.	2·8	.	.	.	.	.	.	.	**40·3**
15	.	.	.	10·8	.	.	.	.	.	.	.	.
16	.	.	.	.	.	24·1	.	.	.	.	.	23·6
17	.	.	.	.	6·2	2·4	20·6	4·6	.	.	11·5	6·8
18	.	.	.	9·1	.	.	**45·9**	.	.	.	.	10·1
19	.	.	.	.	.	.	26·8	.	.	.	16·1	.
20	7·4	.	3·8	4·7	.	.	10·9	.	3·6	.	.	.
21	.	4·3	.	.	.	34·5	4·1	.	.	.	.	.
22	.	.	.	11·6	.	**50·3**	.	.	.	.	.	.
23	.	5·2	.	.	27·6	.	.	3·5	.	.	8·4	.
24	**9·6**	.	3·7	.	20·9	.	.	2·8	.	24·3	.	.
25	.	.	.	.	.	.	.	.	.	45·8	**26·3**	.
26	.	.	.	.	.	8·1	7·2	.	.	.	.	1·8*
27	7·5	.	.	**29·7**	.	.	.	.	.	.	.	.
28	.	.	.	.	.	.	.	.	.	.	.	17·3*
29	9·2	.	.	.	.	.	.	.	.	.	.	6·5*
30	2·3	.	2·5	.	.	3·8	.	.	.	2·4	.	4·7*
31	.		1·4		.		2·4	0·7		.		1·1*
M. S.	**44**	**78**	**92**	**97**	**132**	**168**	**163**	**26**	**75**	**215**	**135**	**185**

Godišnja suma = 1410 mm

647 **Zlokučani M. G.** № 878 r. Beli Drim

.	.	.	.	.	.	5·2	1·0	.	.	.	.	.
.	.	**35·0***	.	7·0	.	3·5	.	.	1·5	.	.	.
.	.	19·0*	.	4·5	0·5	0·6	8·2	2·0	.	1·2	3·5	.
.	.	.	5·0	.	.	.	9·3	18·6	.	14·3	30·6	.
.	.	.	.	7·7	.	8·2	.	12·5	.	1·5	**51·3**●	.
.	.	2·0	.	16·8	.	.	.	.	7·5	4·2	.	.
.	2·2	2·5	.	5·7	.	.	0·5	3·3	14·0	.	13·7	.
7·3	.	.	.	4·3	.	.	.	.	21·2	.	.	.
.	.	.	.	0·5	3·0	.	.	.	**31·8**	.	.	.
.	25·0	.	.	.	2·0	.	.	.	25·4	.	.	.
.	1·0	0·7	.	.	.	.	2·8	.	14·0	6·2	.	.
.	29·0	.	.	.	**12·0**	.	.	0·5	.	10·9	.	.
.	**41·1**	.	3·0	.	5·0	.	.	**38·0**	1·5	.	.	.
.	.	.	.	.	1·8	.	.	.	.	.	16·5	.
.	.	.	10·0	.	3·0	.	.	.	.	9·5	13·5	.
.	.	3·5	0·9	.	.	.	.	.	.	.	8·1	.
.	.	4·0	3·3	.	2·0	.	3·5	.	.	.	11·3	.
.	.	.	.	.	.	.	.	.	.	**20·3**	.	.
.	.	.	9·3	2·2	.	18·2	.	.	.	3·5	.	.
.	.	.	.	.	.	**29·6**	.	.	.	4·2	.	.
1·7	.	.	3·2	.	.	14·5	.	.	.	.	1·1*	.
.	1·8	1·7	4·5	.	.	.	.	.	.	.	.	.
.	.	.	2·5	**24·0**	.	.	.	4·8	.	9·3	.	.
.	14·2	.	.	14·7	.	.	**13·0**	.	1·5	.	.	.
5·2*	.	1·0	8·3	3·7	.	.	2·1	.	21·2	.	.	.
1·0*	.	.	.	.	.	.	.	.	13·8	5·5	.	.
.	.	.	**20·6**	11·0	.	.	.	.	.	.	.	.
15·7	.	.	.	1·4	.	11·3	.	.	.	.	.	.
3·8	.	.	.	.	.	.	.	.	.	.	8·0*	.
2·0	.	.	5·0	3·5	.	.	.	7·0	.	.	6·3*	.
.	.	.	.	.	.	.	4·0	.	.	.	.	.
37	**114**	**69**	**76**	**107**	**29**	**91**	**44**	**87**	**153**	**91**	**164**

Godišnja suma = 1062 mm

№ 648 **Dolac M. G.** № 642 r. Beli Drim

1	.	.	26·7	.	6·8	.	2·8	.	.	3·7	.	.
2	.	.	**47·3**	.	5·1	.	.	9·6	11·8	4·5	.	5·6
3	.	.	12·8	.	4·6	6·7	.	**18·4**	17·4	2·3	4·3	17·7*
4	.	.	.	.	.	.	.	7·8	9·7	6·8	9·4	**55·9***
5	.	.	.	.	13·9	.	.	.	.	16·4	6·1	3·5*
6	.	.	.	.	7·6	.	.	.	.	18·7	.	15·4*
7	.	.	.	.	3·7	.	.	.	.	13·9	.	.
8	2·5	.	.	.	.	9·6	.	.	.	**42·3**	.	.
9	.	17·4	.	.	.	**16·4**	3·7	0·8	.	30·8	.	.
10	.	24·7	.	.	.	.	13·8	.	.	10·6	**18·8**	.
11	.	.	.	.	.	3·6	.	.	7·2	1·3	13·4	.
12	.	37·9	.	.	.	5·1	.	.	**56·1**	.	14·7	.
13	.	**75·5**●	.	5·4	.	.	.	.	.	.	.	2·8
14	.	.	4·5	.	.	.	.	.	.	.	.	26·3
15	.	.	.	19·3	.	11·7	.	.	.	.	6·6	10·3
16	.	.	.	.	.	.	.	.	.	.	.	9·8
17	.	.	.	7·8	.	6·3	.	.	.	.	.	2·3
18	1·8*	.	.	7·4	.	2·8	.	1·9	.	.	.	4·8
19	.	.	.	.	3·6	.	13·9	.	.	.	14·8	1·4
20	9·8	.	.	.	.	.	**37·4**	.	.	.	13·1	2·6*
21	.	.	.	3·7	.	.	9·7	.	.	.	.	.
22	.	.	.	9·8	**33·2**	.	.	.	.	.	9·6	.
23	.	20·9●	.	3·3	15·4	.	.	12·8	4·3	.	.	.
24	11·3	.	4·4	10·3	4·9	.	.	1·3	.	13·4	.	.
25	.	.	.	.	.	.	.	.	.	17·6	7·8	.
26	.	.	.	**25·6**	10·6	.	.	.	.	.	11·3	.
27	**16·8**	.	.	1·8	.	.	.	4·3	.	.	.	.
28	8·2	.	.	4·7	.	.	.	.	.	.	.	4·3*
29	4·4	.	.	.	.	.	2·6	.	3·8	.	.	5·1*
30	.	.	.	.	.	4·8	.	.	20·6	.	.	.
31	.	.	.	.	.	.	.	.	.	5·3	.	.
M. S.	**55**	**176**	**96**	**99**	**109**	**67**	**84**	**57**	**131**	**188**	**130**	**168**

Godišnja suma = 1360 mm

III Tabela svakodnevnih opažanja vodenih taloga

№ 649 Novo Selo Zajmovo № 876 r. Beli Drim

Dan	Januar	Februar	Mart	April	Maj	Juni	Juli	Avgust	Septembar	Oktobar	Novembar	Decembar
1	.	.	7·0	.	9·2	.	3·2	.	.	2·2	.	.
2	.	0·5	**22·8**	1·7	3·9	.	0·3	5·5	.	2·2	0·4	.
3	.	.	.	.	2·4	2·3	.	**19·4**	15·0	.	10·7	32·6
4	.	.	.	2·7	.	.	5·7	.	16·0	.	.	**47·8**
5	.	.	.	1·0	14·3	.	.	0·3	4·3	1·9	4·0	2·7
6	.	.	9·5	.	5·7	.	.	.	5·7	10·0	.	13·8
7	.	1·8	.	.	1·0	.	.	.	.	20·5	.	.
8	6·3	3·8	.	.	.	**14·4**	.	.	.	15·0	.	.
9	.	28·0	.	.	.	0·6	4·7	.	.	**37·0**	.	.
10	.	.	.	.	.	.	8·7	.	.	11·5	.	.
11	.	.	.	.	.	.	.	.	1·7	.	2·0	.
12	.	**52·0**	.	3·2	.	9·6	.	.	**25·4**	.	17·9	.
13	0·4*	.	.	.	.	.	.	.	15·8	.	.	.
14	.	.	4·4	5·2	.	4·0	2·3	.	.	.	.	26·5
15	.	.	.	3·2	.	.	.	.	.	.	7·7	.
16	.	.	1·4	10·2	.	.	.	.	.	.	.	2·9
17	0·3*	.	.	.	.	7·5	.	2·4	.	.	.	1·2
18	.	.	.	3·0	7·0	.	4·0	9·4	.	.	**20·0**	8·3
19	.	.	.	.	.	.	**35·5**	0·2	.	.	.	.
20	4·5	.	.	3·8	.	.	10·7	.	.	.	4·4	1·1*
21	.	3·3	1·9	.	.	.	.	.	.	.	.	.
22	.	.	.	9·5	10·0	.	.	.	5·6	.	.	.
23	.	13·9*	.	0·4	**26·5**	.	.	.	.	.	7·7	.
24	2·0*	.	.	.	4·6	.	.	.	.	15·1	.	.
25	5·7*	.	.	8·4	.	.	.	.	.	16·0	4·7	.
26	.	.	.	**17·1**	.	2·5	.	.	.	.	.	0·1*
27	.	.	.	.	.	.	2·0	0·4	.	.	.	.
28	10·7	.	.	.	.	.	.	.	.	.	.	4·4*
29	**13·5**		.	7·2	7·3	.	.	.	19·8	.	.	5·5*
30	.		.	.	.	4·3	.	.	.	7·3	.	.
31	.		.		.		.	4·0		0·3		.
M. S.	43	103	47	77	92	45	77	42	109	139	80	147

Godišnja suma = 1001 mm

№ 650 Bjeluha M. G. № 636 r. Beli Drim

Dan	Januar	Februar	Mart	April	Maj	Juni	Juli	Avgust	Septembar	Oktobar	Novembar	Decembar
1	.	.	**43·2***	12·3	6·2	.	**30·7**	.	.	12·7	.	.
2	.	.	38·7*	7·2	4·5	.	12·6	**33·2**	8·2	.	3·8	.
3	.	4·2*	8·4*	.	6·1	.	.	8·7	21·5	.	15·7	**62·0***
4	.	.	7·0	.	**15·4**	7·4	6·0	6·3	19·3		3·4	32·4*
5	.	.	4·8	5·7	11·2	.	.	.	.	6·8	3·3	.
6	.	.	2·1	.	13·0	.	.	.	.	18·7	2·6	19·2*
7	.	2·0*	.	3·0	7·9	3·0	.	.	.	36·5	.	2·0
8	9·7*	.	.	.	3·0	8·5	.	.	.	29·3	.	.
9	12·9*	11·7	.	.	.	1·9	.	3·1	.	11·3	.	.
10	4·5*	14·3*	12·0*	.	.	.	2·1	.	.	12·3	28·9	.
11	1·9*	.	.	.	.	**9·5**	2·1	.	22·3	6·9	**62·6**	.
12	6·3*	18·4*	.	14·5	.	2·4	.	.	**39·3**	8·4	33·1*	.
13	.	21·3*	36·2*	.	.	5·6	.	.	8·5	.	.	.
14	.	.	.	21·4	.	.	6·9	.	.	.	.	28·0*
15	.	.	18·3	8·0	.	0·3	.	.	.	.	8·2	33·4*
16	.	.	9·0*	.	.	8·1	.	7·1	.	1·8*	.	31·4*
17	2·5*	.	.	9·7	.	.	8·5	.	.	.	17·2	3·6*
18	3·7*	.	.	4·0	.	.	7·9	.	.	.	12·4	1·7*
19	.	.	.	.	.	.	19·0	.	.	.	5·3	.
20	4·9	.	.	10·3	.	.	3·8	.	.	.	.	.
21	16·8	15·3*	27·3	3·7	.	.	.	.	.	.	.	5·3*
22	.	.	5·2*	13·4	12·4	2·1	4·1	.	17·7	.	11·2	.
23	.	**25·8***	.	16·0	10·6	.	.	6·8	.	.	8·3	.
24	.	.	3·5	9·3	12·1	.	.	11·0	.	41·1	.	.
25	6·3*	.	.	7·4	1·0	.	.	.	.	**65·0**	.	.
26	3·9*	.	.	**38·1**	4·3	2·5	.	9·6	.	.	8·9*	4·6*
27	21·0	.	.	.	.	.	16·7	8·5	.	.	.	2·7*
28	19·7	4·8	.	2·5	.	.	.	.	.	.	3·9*	5·2*
29	**30·5**		.	11·2	1·2	.	.	.	.	.	6·4*	1·5*
30	4·7*		.	.	.	4·5	.	7·5	.	8·0	.	.
31	2·9*		3·0		.		.	14·2		2·4		2·9*
M. S.	152	118	219	198	109	56	120	116	137	261	235	236

Godišnja suma = 1957 mm

№ 651 Peć M. V. № 637 r. Beli Drim

Dan	Januar	Februar	Mart	April	Maj	Juni	Juli	Avgust	Septembar	Oktobar	Novembar	Decembar
1	.	.	8·0	2·9	10·7	.	10·2	.	0·2	8·0	.	.
2	.	.	**50·5***	23·8	6·0	.	1·8	**14·2**	7·5	.	2·3	.
3	.	3·6	0·8	5·4	7·0	0·8	.	.	18·1	.	26·6	**45·6**
4	.	.	.	1·9	.	.	.	4·7	31·7	.	3·6	44·5
5	.	.	.	1·1	**50·4**	.	29·9	.	7·2	3·2	**34·2**	17·7*
6	.	.	19·8	.	20·2	.	1·2	.	0·5	5·4	.	.
7	.	.	1·4	.	5·0	.	.	.	.	25·1	.	15·0
8	4·8*	.	.	0·2	1·6	17·2	.	.	.	30·0	.	.
9	0·2*	18·1	.	0·4	.	.	.	5·9	.	22·4	.	.
10	.	15·7	10·6	0·5	.	.	2·7	.	.	6·9	.	.
11	.	.	1·9	.	.	.	.	.	6·3	.	11·3	.
12	.	**37·1**	.	4·8	.	4·1	.	.	3·0	2·9	17·2	.
13	0·4*	9·9*	9·8	.	.	1·5	.	.	**42·2**	.	.	.
14	.	.	.	6·9	.	.	.	.	.	.	.	38·7*
15	.	.	.	23·5	.	**52·3**	4·6	.	.	.	.	.
16	.	.	0·8	.	.	.	.	.	.	2·0	2·0	.
17	0·1*	.	.	.	.	3·2	11·0	0·1	.	.	.	7·8
18	0·6*	.	.	2·3	8·7	.	19·2	.	.	.	8·2	19·0
19	.	4·5	.	1·1	.	.	**68·3**	.	.	.	.	.
20	8·7	.	.	13·7	.	6·7	20·9	.	.	.	6·1	.
21	0·1*	2·1	7·5	2·4	0·2	.	.	.	.	.	.	.
22	.	1·2	.	18·8	36·3	17·8	.	.	4·3	.	.	.
23	.	3·8	.	4·1	7·4	.	.	4·0	0·4	.	7·9	.
24	0·3*	1·5*	3·2	.	2·1	.	.	.	.	19·8	.	.
25	5·6*	.	.	4·6	1·8	.	.	.	.	**68·4**	2·4	0·2*
26	2·8*	.	.	**28·4**	2·9	2·6	.	.	.	.	25·0*	2·3*
27	5·1	.	.	.	.	.	5·6	0·6	.	.	.	.
28	12·8	.	.	.	.	.	4·3	.	.	.	0·4*	6·0*
29	**13·0**		.	5·2	.	.	.	.	.	.	.	8·6*
30	.		0·2	1·2	.	4·7	.	.	.	.	.	.
31	1·2		2·2		.		0·8	3·9		1·0		3·1*
M. S.	56	98	117	153	160	111	181	33	121	195	147	209

Godišnja suma = 1581 mm

№ 652 Glavičica № 875 r. Beli Drim

Dan	Januar	Februar	Mart	April	Maj	Juni	Juli	Avgust	Septembar	Oktobar	Novembar	Decembar
1	.	.	**35·3**	2·5	13·0	.	3·5	.	.	4·0	.	.
2	.	0·5	.	4·0	3·0	.	.	**16·4**	3·0	1·5	.	6·0
3	.	.	.	4·5	.	.	.	4·6	24·0	.	**20·0**	18·4
4	.	.	.	.	7·0	.	3·5	.	11·2	.	3·2	**60·3***
5	.	.	5·0	.	12·0	.	.	.	.	2·0	4·5	.
6	.	1·0	3·0	.	8·7	.	.	.	6·4	14·5	.	13·0
7	5·4	.	.	.	3·0	.	.	.	.	19·0	.	.
8	.	.	.	1·0	.	**25·0**	.	2·3	.	25·7	.	.
9	.	31·5	.	.	.	.	.	1·4	.	31·0	.	.
10	.	.	2·5	.	.	.	3·0	.	.	23·4	11·0	.
11	.	31·5	1·5	.	.	3·0	.	.	4·5	2·0	18·0	.
12	.	**41·3***	.	3·5	.	5·0	.	.	**26·5**	.	9·0	.
13	1·0*	.	6·2	.	.	.	.	.	.	.	.	22·0
14	.	.	.	5·0	.	.	.	.	.	.	.	25·5
15	.	.	1·0	.	.	.	.	.	.	.	1·5	11·5
16	.	.	.	.	.	3·0	.	.	.	.	.	15·5
17	.	.	.	.	.	.	.	1·2	.	.	11·8	2·4
18	.	3·6	.	9·0	9·0	.	**17·0**	.	.	.	12·0	8·0
19	.	.	.	7·0	.	.	9·0	.	.	.	5·5	.
20	1·4	.	.	.	.	.	.	.	.	.	.	.
21	.	1·0	.	8·6	.	.	.	.	.	.	.	.
22	.	.	.	3·0	5·0	.	10·6	.	4·7	.	7·2	.
23	.	11·7	.	.	**26·5**	.	8·4	5·2	.	3·0	.	.
24	.	.	.	7·0	5·6	.	6·5	.	.	23·5	.	.
25	4·5*	.	.	.	.	.	.	.	.	**52·5**	19·0	.
26	.	.	.	**25·0**	1·0	8·5	.	.	.	.	.	2·0*
27	**20·5**	.	.	.	.	.	.	.	.	.	.	4·0*
28	8·0	.	.	1·7	.	.	.	.	.	.	.	20·0*
29	.		.	6·0	4·0	.	7·8	.	10·0	.	.	14·0*
30	2·2		1·0	.	.	11·0	10·0	5·0	.	.	.	2·0*
31	.		.		.		6·0	1·0		.		.
M. S.	43	122	56	88	98	56	85	37	90	202	123	225

Godišnja suma = 1225 mm

III Tabela svakodnevnih opažanja vodenih taloga

n	Januar	Februar	Mart	April	Maj	Juni	Juli	Avgust	Septembar	Oktobar	Novembar	Decembar
653	**Glodani M. G. № 874**											r. Beli Drim
	.	.	4·0	.	**25·1**	.	.	.	.	.	4·9	40·9
	.	.	**48·2**	.	15·0	.	.	6·0	.	.	3·6	35·8
	.	.	.	.	6·0	.	1·2	**15·5**	8·5	.	6·7	46·5
	.	.	.	.	.	.	.	.	15·2	.	5·0	30·7●
	.	.	.	.	8·8	.	.	.	6·1	.	.	25·0✱
	.	.	.	.	12·5	.	2·1	.	.	50·0	.	45·3●✱
	.	.	.	.	.	.	.	.	.	50·1	.	.
	4·8	.	.	.	7·7	.	.	.	.	40·9	.	.
	5·1	3·0	.	3·1	.	**26·5**	.	.	.	30·5	.	.
	.	30·9	.	.	.	.	.	.	.	15·1	.	.
	.	50·2	.	.	.	.	.	.	.	10·0	**50·0**	.
	.	4·9	.	.	.	.	.	.	**20·1**	.	40·5	.
	.	**56·9**	.	.	.	.	.	.	9·2	.	.	.
	.	.	13·5	4·2	.	2·1	.	.	.	.	20·9	**46·6**
	.	.	.	.	.	.	.	.	.	.	.	.
	.	.	.	2·1	.	.	.	4·2	.	.	.	.
	.	.	.	.	.	4·0	.	.	.	.	.	4·3
	1·1✱	.	.	.	.	.	.	.	.	.	40·8	.
	1·2✱	.	.	.	.	.	1·1	.	.	.	.	.
	.	.	.	.	.	.	**30·4**	.	.	.	.	6·1
	.	.	.	12·0	.	.	25·9	.	.	.	20·5	.
	.	.	.	10·3	.	.	.	3·1	.	.	.	.
	.	8·8	.	13·1	16·7	.	.	.	.	.	.	.
	.	19·9●✱	.	4·2	16·9	.	.	.	.	.	.	.
	.	.	.	7·7	4·0	.	.	.	.	50·0	15·2	.
	.	.	.	.	5·4	.	.	.	.	**50·4**	.	7·2✱
	4·3	.	.	**20·0**	6·2	.	3·0	.	11·1	.	.	4·0✱
	7·2	.	.	.	.	20·5	.	.	.	.	9·8	2·1✱
	.	.	.	.	.	.	.	.	.	.	.	.
	.	.	.	.	.	.	.	.	.	.	.	.
	.	.	.	.	.	.	.	6·0	.	.	.	.
S.	24	175	66	77	124	53	64	35	70	297	218	295

Godišnja suma = 1498 mm

Dan	Januar	Februar	Mart	April	Maj	Juni	Juli	Avgust	Septembar	Oktobar	Novembar	Decembar
№ 654	**Kijevo M. G. № 643**											r. Beli Drim
1	.	.	**24·0**	.	5·5	.	.	.	.	7·0	.	.
2	.	.	20·4	.	.	.	.	3·2	4·0	.	.	.
3	.	.	5·4	4·0	2·0	.	.	**14·0**	14·0	.	2·0	.
4	.	.	.	.	5·0	**29·0**	**68·0**	5·0	5·0	.	5·5	35·0
5	.	.	.	.	11·0	.	.	.	.	.	.	**57·0**
6	.	.	.	.	14·5	.	.	.	.	16·0	17·0	.
7	.	.	.	.	.	.	.	.	.	.	.	.
8	11·4	.	.	.	.	.	.	.	.	22·0	.	.
9	.	16·5	.	.	13·5	.	.	.	.	**54·0**	.	.
10	.	.	.	.	.	.	.	.	.	49·0	14·0	.
11	.	23·0	.	.	.	14·0	.	.	.	21·0	.	.
12	.	**44·0**●✱	.	1·0	.	2·0	.	.	**38·0**	.	.	.
13	.	.	.	.	.	.	.	.	.	.	.	20·0
14	2·0✱	.	.	.	.	.	.	.	.	.	.	6·0
15	.	.	.	1·0	.	.	.	.	.	.	16·0	.
16	.	.	.	3·0	.	.	.	.	3·0	.	6·0	.
17	.	.	.	.	.	.	.	.	.	.	2·0	.
18	.	.	.	.	.	.	2·0	.	.	.	.	.
19	4·5	.	.	9·0	.	.	64·0	.	.	.	.	41·0
20	10·0	.	.	1·5	.	.	.	.	.	.	7·0	.
21	.	.	.	3·5	.	.	.	.	.	.	.	.
22	.	13·5●✱	.	2·0	6·3	.	3·0	.	.	.	.	.
23	.	.	.	**12·0**	**21·0**	.	.	12·1	.	.	**21·0**	.
24	4·0✱	.	.	7·0	7·0	.	.	.	.	6·0	.	.
25	2·0✱	.	.	4·0	.	.	.	.	.	.	.	3·0✱
26	.	.	.	10·0	.	.	.	.	.	.	.	.
27	.	.	.	.	.	.	.	.	.	.	.	.
28	**20·0**	.	.	3·0	.	.	.	.	.	.	.	.
29	.		.	8·0	.	.	.	.	.	.	.	2·0✱
30	.		.	3·0	.	2·0	.	6·0	.	.	.	.
31	.		.		.		.	.	.	3·0		.
M. S.	54	97	50	72	86	47	137	40	64	178	91	164

Godišnja suma = 1080 mm

	Januar	Februar	Mart	April	Maj	Juni	Juli	Avgust	Septembar	Oktobar	Novembar	Decembar
655	**Dečani № 644**											r. Beli Drim
	.	.	.	10·0	.	.	.	.	10·0	.	.	.
	.	.	12·0	5·0	.	.	.	.	**15·0**	.	.	.
	.	3·0	**28·0**	.	10·0	.	.	15·0	6·0	.	.	.
	.	.	.	.	15·0	10·0	.	.	.	.	.	.
	.	.	.	.	**21·0**	.	.	**17·0**	.	.	.	.
	.	.	15·0	.	20·0	15·0	.	.	.	15·0	.	.
	.	.	.	.	15·0	.	.	10·0	**15·0**	30·0	.	.
	5·0✱	.	.	.	.	.	7·0	10·0	10·0	10·0	.	.
	7·0✱	20·0	.	.	.	13·0	.	.	.	20·0	.	.
	.	27·0	.	.	.	.	.	10·0	10·0	**31·0**	.	.
	.	2·0	.	.	.	.	.	.	.	.	27·0	.
	.	31·0	.	.	10·0	20·0	10·0	.	**15·0**	.	.	.
	.	**70·0**	23·0	.	.	.	.	.	.	.	.	.
	3·0✱	.	.	15·0	15·0	.	.	.	.	.	.	.
	.	.	.	8·0	.	.	9·0	.	.	.	.	13·0
	.	.	.	.	15·0	.	.	.	.	.	.	11·0
	.	.	.	.	.	.	.	.	.	.	.	.
	.	.	.	21·0	10·0	15·0	.	.	.	.	.	.
	.	7·0	.	.	.	.	**36·0**	.	.	.	.	.
	.	.	.	.	.	.	25·0	.	.	.	.	10·0✱
	7·0	.	.	.	.	.	.	.	.	.	.	.
	.	.	.	.	.	.	14·0	.	.	.	.	.
	.	20·0	.	.	.	15·0	.	.	.	.	**32·0**	.
	.	4·0	.	.	.	**25·0**	.	.	.	.	15·0	8·0✱
	10·0✱	.	.	**25·0**	.	20·0	.	.	.	.	18·0	.
	.	.	.	.	.	10·0	.	.	.	.	20·0	.
	10·0	.	.	20·0	.	.	.	.	.	.	22·0	**20·0**✱
	12·0	5·0	.	.	.	.	.	.	.	.	.	**20·0**✱
	15·0		.	.	.	.	9·0	15·0	.	.	.	14·0✱
	.		.	5·5	.	10·0	.	10·0	.	.	.	10·0✱
	.		.		.		2·0	12·0		.		8·0✱
S.	69	189	78	110	131	153	112	99	81	106	134	114

Godišnja suma = 1376 mm

Dan	Januar	Februar	Mart	April	Maj	Juni	Juli	Avgust	Septembar	Oktobar	Novembar	Decembar
№ 656	**Čelopek № 873**											r. Beli Drim
1	.	.	**40·2**✱	.	.	.	.	.	4·0	.	.	10·0
2	.	.	.	.	.	.	0·5	6·1	.	3·0	6·0	20·3
3	.	.	.	.	.	.	.	**17·5**	10·4	.	12·0	**26·3**
4	.	.	.	.	18·0	1·0	.	.	10·0	.	.	25·4
5	.	.	.	.	.	.	2·0	.	8·0	1·5	3·5	25·0●✱
6	.	.	.	.	.	.	.	.	.	18·0	3·0	12·0
7	.	10·0	.	.	.	.	.	.	.	22·5	.	.
8	.	10·0	.	8·0	.	.	.	.	.	**27·0**	.	.
9	.	10·0	.	.	.	**24·4**	.	0·9	.	10·0	.	.
10	.	11·3	.	.	.	.	.	.	.	10·0	26·4	.
11	.	.	.	.	.	3·0	.	0·9	.	1·5	19·1	.
12	.	**35·0**	.	.	10·0	3·0	.	.	.	.	.	.
13	.	.	.	10·4	9·0	.	.	.	.	.	.	20·0
14	.	.	12·4	.	.	2·4	.	.	.	.	.	10·0
15	.	.	.	3·0	.	6·0	.	.	.	.	.	16·1
16	.	.	.	.	.	6·0	.	.	.	.	.	10·0
17	.	.	.	.	.	2·4	.	3·0	.	.	**34·4**	6·0
18	.	.	.	.	.	.	.	.	.	.	4·5	.
19	.	.	.	10·0	.	.	3·4	.	.	.	.	.
20	.	.	.	10·0	.	.	**20·5**	.	.	.	.	.
21	.	10·0	.	9·1	10·0	.	20·4	.	.	.	.	8·4●✱
22	.	10·0	.	.	10·0	.	.	.	**30·8**	.	7·0	.
23	.	10·0	.	.	10·0	.	.	6·0	.	14·2	.	.
24	.	10·0	.	10·0	**20·0**	.	.	.	.	25·0	.	.
25	**10·0**✱	.	.	10·0	5·5	10·0	.	.	.	20·7	.	.
26	7·2✱	.	.	**14·0**	.	7·3	.	.	.	.	.	.
27	.	.	.	.	.	.	.	.	.	.	.	2·0✱
28	**10·0**	.	.	.	.	.	6·0	15·1	.	.	8·0	1·0✱
29	8·0	.	.	.	.	.	.	.	.	.	.	1·0●✱
30	**10·0**	.	.	.	.	.	2·0	.	.	.	.	1·5✱
31	.		.		.		.	8·0		.		0·3✱
M. S.	45	116	53	85	93	66	55	58	63	153	124	195

Godišnja suma = 1106 mm

III Tabela svakodnevnih opažanja vodenih taloga

№ 657 Donji Ratiš № 872 r. Beli Drim

Dan	Januar	Februar	Mart	April	Maj	Juni	Juli	Avgust	Septembar	Oktobar	Novembar	Decembar
1	.	.	4·1	.	14·0	.	11·0	.	.	.	.	.
2	.	.	**49·0**	3·7	3·1	.	4·5	11·0	.	7·2	5·1	.
3	.	.	.	8·8	1·2	3·0	.	**21·5**	**22·4**	2·7	15·5	15·3●
4	.	.	.	.	.	.	12·8	.	12·0	.	7·2	5·7●
5	.	.	8·7	.	12·6	.	.	.	.	.	.	**50·0**●
6	3·1*	2·0	10·0	.	13·4	.	.	.	.	3·1	.	33·0●
7	4·2*	2·0	1·3	.	0·6	.	.	.	.	25·6	.	.
8	.	6·0	.	.	.	10·0	.	1·1	.	**35·0**	.	.
9	.	30·0	.	.	.	.	.	2·1	.	22·9	.	.
10	.	19·5	3·7	.	.	.	4·5	.	.	11·5	**49·0**	.
11	.	3·5	.	.	.	**15·0**	.	.	7·2	.	21·0	.
12	.	**68·3**	.	5·3	.	3·8	.	.	.	.	.	.
13	.	.	5·2	.	.	.	.	.	.	.	4·0●	5·7
14	.	.	.	6·0	.	.	.	.	.	.	.	8·5
15	.	.	.	1·5	.	.	.	.	.	.	10·0	35·0
16	.	.	.	.	.	8·5	.	.	.	.	.	22·0
17	.	.	.	.	.	.	.	.	.	.	.	6·2
18	.	.	.	2·2	.	.	.	.	.	.	.	7·5
19	.	30·0	.	.	.	.	**28·3**	.	.	.	.	5·0
20	.	.	.	1·3	.	.	5·3	.	.	.	.	.
21	.	6·7	5·7	.	.	.	1·1	.	.	.	.	.
22	.	.	.	**29·5**	14·4	.	.	.	.	.	.	.
23	7·8*	30·0	.	.	**17·6**	.	.	9·5	.	24·7	44·0	.
24	.	6·5*	.	.	3·5	.	.	.	.	29·1	14·0	.
25	.	.	.	3·4	1·7	.	.	.	.	.	.	.
26	3·7*	.	.	23·3	3·5	.	.	.	.	10·5	.	.
27	5·2*	.	.	.	0·2	.	8·5	.	.	.	.	.
28	**17·1**	5·3	.	4·2	.	.	.	.	.	.	.	.
29	11·8		.	.	.	.	.	.	.	13·7	.	.
30	.		.	.	.	7·6	.	13·9	.	.	.	.
31	.		.		.		.	2·0		.		.
M. S.	**53**	**210**	**88**	**89**	**86**	**48**	**76**	**61**	**42**	**186**	**170**	**194**

Godišnja suma = 1303 mm

№ 658 Petrovac № 871 r. Beli Drim

Dan	Januar	Februar	Mart	April	Maj	Juni	Juli	Avgust	Septembar	Oktobar	Novembar	Decembar
1	.	.	0·5	0·6	.	.	4·1	11·6	.	.	.	.
2	.	.	**44·8**	.	12·4	.	21·9	.	.	2·4	.	.
3	.	0·7	17·2	1·8	2·9	.	1·7	4·7	3·5	0·2	3·1	.
4	.	.	.	4·1	3·7	.	.	**13·6**	15·3	.	16·2	**38·4**●
5	.	.	.	.	6·0	.	6·2	.	3·7	.	3·6	28·9●
6	.	0·3	3·2	.	7·4	.	.	.	.	.	.	12·8
7	.	1·2	2·5	0·3	**23·7**	.	.	.	.	29·1	1·2	18·4
8	.	.	1·4	.	4·8	.	.	.	.	**66·5**	.	2·6
9	7·2*	21·8	.	.	1·6	**12·9**	.	.	.	37·2	.	.
10	.	25·2	0·9	.	.	.	.	0·7	.	23·4	2·1	.
11	.	3·9	1·8	.	.	.	2·9	.	.	22·1	**41·3**	.
12	.	29·5●	.	0·2	.	6·2	0·4	.	2·6	2·2	7·2	.
13	.	**44·3**	.	3·7	.	8·1	.	.	**29·7**	.	6·9*	.
14	2·5*	.	2·4	.	.	.	.	.	.	.	.	3·2
15	.	.	.	7·8	.	4·1	3·3	.	.	.	7·4	19·5
16	.	.	2·5	4·1	.	4·5	.	.	4·2	.	7·7	10·6
17	.	.	.	.	.	0·3	.	.	.	.	.	5·1
18	.	.	.	.	.	0·1	.	10·8	.	.	8·4	14·9
19	.	0·7	.	0·5	3·2	.	.	.	.	.	6·8	6·4
20	9·4	.	.	.	.	.	**56·6**	.	.	.	11·7	0·7
21	10·6	.	.	15·1	.	.	12·7	.	.	.	.	.
22	.	.	4·3	16·3	.	.	.	.	.	.	.	.
23	.	9·8	.	10·6	6·1	3·6	.	.	5·8	.	3·9	.
24	.	.	.	0·4	14·2	.	.	5·4	.	6·7	7·5	.
25	3·1*	12·5●	.	7·1	1·3	.	.	.	.	28·1	2·6	1·0*
26	0·9●	.	.	0·2	.	.	.	.	.	9·2	17·5	.
27	**33·8**	.	.	**17·4**	3·1	1·5	.	.	.	.	.	.
28	5·4	.	.	.	.	.	9·0	.	.	.	.	2·0*
29	4·3		.	1·6	.	.	.	.	.	.	.	3·0*
30	15·3		.	13·0	.	.	.	.	.	.	.	1·0*
31	.		1·2		0·6		.	5·8		4·2		.
M. S.	**93**	**150**	**83**	**105**	**91**	**41**	**119**	**53**	**65**	**231**	**155**	**169**

Godišnja suma = 1355 mm

№ 659 Brodosani № 868 r. Beli Drim

Dan	Januar	Februar	Mart	April	Maj	Juni	Juli	Avgust	Septembar	Oktobar	Novembar	Decembar
1	.	.	**34·2**●	.	.	.	.	.	10·1	.	.	.
2	.	.	29·8●	.	12·9	.	7·5	.	.	.	.	.
3	.	.	.	.	3·3	.	.	2·1	.	.	9·9	10·5
4	.	.	.	4·2	.	.	.	**10·7**	24·4	.	.	**60·2**
5	.	.	.	.	2·8	.	.	.	.	.	.	.
6	.	.	1·5●	2·2	10·2	.	14·8	.	5·2	.	5·3	.
7	.	.	3·1●	.	**42·0**	.	.	.	.	25·5	.	17·5
8	7·3●	19·0	.	.	5·5	8·3	.	.	4·3	**52·2**	5·2	.
9	.	19·5●	.	.	.	.	.	.	.	.	.	.
10	.	1·9●	.	.	.	7·1	.	.	.	.	.	.
11	.	20·6*	.	.	.	.	.	.	.	42·0	23·5	.
12	.	**56·0***	.	.	.	.	.	.	.	49·3	9·5	.
13	3·1*	.	3·9●	4·0	.	7·2	.	.	**26·6**	19·5	.	.
14	.	.	.	.	.	.	.	.	.	.	.	.
15	.	.	.	3·9	.	**30·3**	.	.	.	.	.	20·9
16	0·5*	.	2·9●	15·5	.	20·1	.	.	7·5	.	8·5	.
17	1·7*	.	.	.	.	.	.	.	.	.	.	11·2
18	0·5*	.	.	.	.	.	.	.	.	.	.	.
19	1·1	1·4●	.	6·0	.	.	.	.	.	.	**30·3**	11·2
20	8·1	.	.	.	.	.	**40·4**	.	.	.	.	.
21	.	4·8●	3·4●	**16·7**	.	.	4·4	.	.	.	.	.
22	.	.	.	15·0	.	.	.	.	.	.	.	.
23	.	12·5●	.	9·9	11·5	.	.	.	.	.	10·5	.
24	5·5*	.	.	2·2	15·4	.	.	.	.	14·5	.	.
25	4·4*	.	.	7·0	.	.	.	.	.	3·2	.	.
26	**17·1**	.	.	.	.	.	.	.	.	.	9·3	.
27	6·3	.	.	15·2	11·3	.	.	.	.	.	.	.
28	4·0	.	.	.	.	.	.	.	.	.	.	5·5*
29	9·0		.	.	.	.	.	.	.	.	.	.
30	.		.	7·6	.	5·1	.	.	.	.	.	.
31	.		2·1		.		10·3	.		.		.
M. S.	**69**	**136**	**81**	**109**	**115**	**78**	**77**	**13**	**78**	**206**	**112**	**137**

Godišnja suma = 1211 mm

№ 660 Ponoševac № 645 r. Beli Drim

Dan	Januar	Februar	Mart	April	Maj	Juni	Juli	Avgust	Septembar	Oktobar	Novembar	Decembar
1	.	.	.	.	6·0	.	.	.	.	.	.	.
2	.	.	.	.	.	.	.	.	.	.	9·0	.
3	.	.	.	.	12·0	.	.	.	12·0	.	.	.
4	.	.	.	5·0	.	.	.	.	**18·0**	.	5·0	.
5	.	.	.	.	**50·0**	.	.	.	.	11·0	.	4·0
6	.	.	**30·0**	.	30·0	.	.	.	.	.	.	.
7	.	.	.	.	6·2	.	3·0	.	.	.	.	.
8	9·0*	.	.	.	.	3·0	.	.	.	.	.	.
9	.	**50·0**	.	.	.	.	.	.	.	4·0	4·0	.
10	.	30·0	.	.	.	.	.	.	.	.	.	7·0
11	.	20·0	20·0	.	.	**22·0**	6·0	.	.	.	13·0	.
12	.	30·0	.	8·0	.	4·0	.	4·0	.	.	7·0	.
13	.	15·0*	.	.	.	.	.	.	5·0	.	.	**8·0**
14	.	.	.	.	.	.	.	.	.	.	.	.
15	.	.	15·0	10·0	.	.	.	.	.	.	.	.
16	.	.	.	.	.	.	.	.	.	.	15·0	2·0*
17	.	.	.	.	.	.	.	.	.	.	.	.
18	.	.	.	.	.	.	.	.	.	.	.	.
19	12·0	.	.	.	.	.	**9·0**	.	8·0	.	**20·0**	.
20	.	.	17·0	15·0	.	.	.	.	.	.	.	6·0
21	.	20·0	.	.	.	.	.	.	.	.	.	.
22	12·0*	.	.	18·0	.	.	.	3·0	.	.	8·0	.
23	.	.	.	.	.	.	5·0	5·0	4·0	9·0	.	.
24	.	.	.	.	.	3·0	.	.	.	.	.	.
25	23·0	.	.	**20·0**	10·0	.	.	.	.	.	.	.
26	28·0	20·0	.	.	.	.	.	.	7·0	.	2·0*	.
27	20·0	28·0	.	7·0	4·0	.	.	.	.	**12·0**	3·0*	5·0*
28	40·0	.	.	15·0	.	.	8·0	.	.	.	.	.
29	**55·0**		.	9·0	.	.	.	**7·0**	.	5·0	.	.
30	.		.	18·0	.	5·0	.	.	.	.	.	2·0*
31	.		.		.		2·0	.	.	8·0		.
M. S.	**199**	**213**	**82**	**125**	**118**	**37**	**33**	**19**	**54**	**49**	**86**	**34**

Godišnja suma = 1049 mm

	Januar	Februar	Mart	April	Maj	Juni	Juli	Avgust	Septembar	Oktobar	Novembar	Decembar
661			**Junik № 869**									r. Beli Drim
	.	.	.	.	.	.	**48·0**	.	3·0	.	.	.
	.	.	**85·1**●	6·9	13·0	.	20·7	1·3	.	5·0	.	.
	.	.	26·2●	8·0	4·0	.	5·2	5·4	7·0	10·0	13·1	15·7
	.	.	.	15·5	2·0	5·0	3·7	8·6	22·1	.	30·2	10·0
	.	.	.	1·5	15·7	.	3·0	.	8·6	.	4·0	**60·0**●
	.	.	9·6	.	**17·0**	.	.	.	.	.	4·5	9·0✳
	.	5·0	8·4	.	15·0	.	.	.	.	8·0	.	32·5
	2·6●	.	5·0	.	9·0	.	.	.	.	41·4	.	3·0
	9·7✳	25·0	.	.	.	.	.	.	.	34·2	.	.
	.	54·0	.	.	.	.	.	.	.	34·0	.	.
	.	5·7✳	10·0	.	.	.	.	.	.	5·2	40·0	.
	.	63·4	.	.	.	**15·5**	2·1	.	8·7	4·6	22·5	.
	.	56·7●	.	6·3	.	3·0	.	.	**25·2**	2·1	22·0●	.
	0·6✳	.	.	.	.	.	.	.	.	.	.	19·0
	.	.	.	3·2	.	.	4·8	.	.	.	11·0	32·7
	.	.	.	7·6	.	.	.	.	3·0	.	.	28·1
	.	.	.	.	.	6·5	.	3·0	.	.	5·0	.
	2·2✳	25·0	.	.	.	3·1	.	.	.	.	**51·2**	.
	.	30·2	.	1·0	.	.	15·8	.	.	.	.	.
	6·5	.	.	.	.	.	36·7	.	.	.	.	.
	22·0	5·0	.	15·3	.	.	3·5	.	.	.	.	3·0✳
	.	12·0	5·0	14·4	.	2·0	5·3	.	.	.	.	.
	.	6·4	.	8·2	3·4	.	.	1·5	8·0	24·0	5·0	.
		64·4●	.	.	13·3	.	.	7·5	.	**56·0**	6·0	.
	5·3✳	.	.	13·0	7·1	.	.	.	.	45·0	.	.
	2·0✳	.	.	.	.	1·0	.	.	.	.	35·5	.
	10·0	.	.	**29·5**	9·6	.	.	.	.	.	.	.
	51·0	1·2	.	3·0	.	.	6·7	.	.	.	.	5·4✳
	24·0		.	.	.	.	2·1	.	.	.	1·5✳	6·4✳
	26·5		.	12·0	.	.	1·0	.	.	.	.	7·6✳
	.		.		.		.	**14·6**		2·0		.
M. S.	162	354	149	145	109	36	159	42	86	272	252	232

Godišnja suma = 1998 mm

Dan	Januar	Februar	Mart	April	Maj	Juni	Juli	Avgust	Septembar	Oktobar	Novembar	Decembar
№ 662			**Ereć M. G. № 870**									r. Beli Drim
1	.	.	**33·1**	.	.	.	30·0	.	20·5	.	.	.
2	.	.	30·5	.	20·3	.	.	10·4	.	.	.	19·9
3	.	.	.	.	.	.	.	.	.	.	15·5	16·5
4	.	.	.	.	.	.	**30·3**	**16·0**	24·6	.	11·2	29·4
5	.	.	.	.	.	.	.	.	.	.	18·3	25·1●
6	.	.	10·0	.	**34·1**	.	.	.	.	.	12·2	30·0●
7	4·0✳	.	.	.	28·5	.	.	.	.	**40·2**	.	.
8	3·0✳	.	.	.	.	.	.	.	.	38·3	.	.
9	.	50·0	.	.	.	7·0	.	.	.	35·2	.	.
10	.	.	.	.	.	.	.	.	.	38·2	.	.
11	.	.	.	.	.	**25·0**	.	.	.	.	38·4	.
12	.	70·4●	.	.	.	.	.	.	.	.	17·3	.
13	.	30·7●	8·0	.	.	.	.	.	**36·7**	.	10·2	.
14	.	.	.	.	.	.	3·2	3·0	.	.	.	12·0
15	.	.	.	.	.	6·0	.	.	.	.	12·3	.
16	.	.	.	.	.	6·5	.	.	.	.	.	22·0
17	.	.	10·0	.	.	.	.	.	.	.	.	**40·1**
18	.	.	.	.	.	.	.	.	.	.	**58·3**	20·4
19	.	.	.	.	.	.	.	.	.	.	.	.
20	.	.	.	15·0	.	.	25·1	.	.	.	.	.
21	.	.	3·5	.	.	.	.	.	.	.	.	2·0
22	.	.	.	**25·0**	.	.	.	.	.	.	.	.
23	.	.	.	.	19·3	.	.	5·3	.	.	15·2	.
24	**70·0**	.	.	.	.	.	.	.	.	12·5	.	.
25	35·0	.	2·5	18·0	5·5	.	.	.	.	30·5	15·2	.
26	10·0	.	.	21·0	.	5·5	.	.	.	.	20·3	2·0✳
27	.	.	1·4	9·0	.	.	25·0	.	.	.	.	2·0✳
28	4·0	**80·3**	.	.	.	.	.	.	.	.	.	3·0✳
29	.		.	.	.	.	13·0	.	.	.	.	2·0✳
30	.		.	.	.	.	.	.	.	.	.	.
31	.		.		.		14·0	.		.		.
M. S.	126	231	99	88	108	50	141	35	82	195	244	226

Godišnja suma = 1625 mm

	Januar	Februar	Mart	April	Maj	Juni	Juli	Avgust	Septembar	Oktobar	Novembar	Decembar
663			**Đakovica M. G. № 646**									r. Beli Drim
	.	.	0·8	.	.	.	.	3·6	.	.	1·3	.
	.	.	**46·8**	2·8	14·3	.	26·9	.	.	6·9	.	.
	.	.	26·8	3·3	7·5	.	1·8	8·4	6·8	.	4·9	4·6
	.	.	0·8	4·6	.	.	9·9	14·0	**20·3**	.	14·6	27·9
	.	.	.	.	.	.	.	.	4·7	.	5·8	**69·0**✳
	.	.	4·0	0·6	12·3	.	.	.	.	.	3·9	1·9
	.	0·4	5·5	.	**24·9**	.	.	.	.	6·5	.	18·7●
	6·3✳	6·3	.	.	11·8	.	.	.	.	**88·2**	.	2·9●
	8·6✳	12·4	.	.	.	12·3	.	0·6	.	7·5	.	.
	.	7·7●	0·6	.	.	.	3·6	.	.	4·9	.	.
	.	6·8	4·9	.	.	**16·6**	0·8	.	.	52·4	23·8	.
	.	**46·3**●	.	.	.	6·2	.	.	7·9	.	**27·2**	.
	.	40·5●	.	.	.	.	.	.	18·2	1·2	8·6	0·3
	.	.	4·2	0·2	.	0·3	.	.	0·7	.	.	26·6
	.	.	.	0·8	.	6·2	0·7	.	15·1	.	7·9	15·7
	.	.	.	.	0·9	4·1	.	.	.	.	6·1	16·8
	4·5●	.	.	6·7	.	2·8	.	8·9	.	.	.	21·2
	2·4	.	.	.	.	.	.	.	.	.	20·0	5·4
	12·8	0·1	.	3·0	.	.	2·6	.	.	.	14·2	6·8
	10·9	.	8·2	.	.	.	**35·2**	.	.	.	4·9	0·4
	.	16·7	.	**24·8**	.	.	3·1	.	.	.	.	0·9
	.	.	3·2	17·0	.	.	.	0·8	.	.	0·3	.
	.	7·4	.	13·0	6·8	5·7	.	**15·4**	.	.	8·9	.
	.	15·4●	.	0·9	13·6	.	.	.	13·3	20·3	5·7	.
	.	.	.	7·6	2·2	.	.	.	.	23·4	.	.
	.	.	.	.	.	.	.	.	.	14·9	25·9	.
	.	.	.	18·7	.	3·2	11·2	.	0·7	.	.	.
	4·6	.	.	.	.	.	0·4	.	.	.	.	.
	11·2		.	.	.	.	.	.	.	.	0·3	7·2✳
	2·1		.	16·2	.	4·6	9·8	.	.	.	.	6·9✳
	.		1·4		.		.	10·7		0·7		0·2✳
S.	63	160	107	120	94	62	106	62	88	227	184	233

Godišnja suma = 1506 mm

	Januar	Februar	Mart	April	Maj	Juni	Juli	Avgust	Septembar	Oktobar	Novembar	Decembar
№ 664			**Orahovac № 647**									r. Beli Drim
1	.	.	.	.	10·0	.	7·0	.	.	12·0	.	.
2	.	.	23·0	.	**22·0**	.	3·0	12·0	.	.	.	.
3	.	.	**28·0**	.	8·0	.	.	**13·5**	20·0	.	5·0	**22·0**
4	.	.	.	6·0	20·0	5·0	3·0	12·0	**25·0**	.	3·0	20·0●
5	.	.	.	5·0	20·0	.	.	.	10·0	.	.	.
6	.	.	1·0	.	10·0	.	.	.	.	34·0	5·0	6·0
7	10·0	.	.	.	.	.	.	.	6·0	**48·0**	.	.
8	10·0●	.	.	.	.	0·5	.	.	.	40·0	.	.
9	.	24·0	.	.	.	10·0	6·0	.	.	24·0	.	.
10	.	10·0	.	.	10·0	.	.	.	.	**48·0**	5·0	.
11	.	10·0	.	.	.	5·0	.	.	.	26·0	8·0	.
12	.	28·0	.	7·0	.	4·0	.	.	.	.	**12·0**	.
13	.	**42·0**✳	0·5	.	.	**10·0**	.	.	20·0	.	6·0	5·0
14	.	.	.	6·0	.	**10·0**	.	.	.	.	6·0	2·0
15	.	.	.	12·0	.	4·0	.	.	.	.	10·0	.
16	.	.	4·0	0·1	.	6·0	.	.	.	.	.	5·0
17	0·6✳	.	.	.	.	4·0	.	12·0	.	.	.	.
18	14·0✳	.	.	14·0	.	.	**29·0**	.	.	.	7·0	5·0
19	.	.	.	.	.	.	24·0	.	.	.	.	.
20	.	.	.	18·0	.	.	.	.	.	.	8·0	1·0✳
21	5·0	.	.	16·0	.	.	**29·0**	.	.	.	.	.
22	.	15·0	.	20·0	18·0	.	.	.	.	.	6·0	.
23	.	.	.	6·0	20·0	.	.	0·5	7·0	.	8·0	.
24	.	16·0	.	.	6·0	.	.	.	.	4·0	.	.
25	12·0✳	.	.	.	8·0	.	.	.	.	.	6·0	.
26	6·0	.	.	**24·0**	.	4·0	.	.	.	.	7·0	.
27	18·0	.	.	.	.	.	.	10·0	.	.	.	.
28	.	.	.	4·0	.	.	.	.	.	.	3·0	3·0✳
29	**20·0**	.	.	3·0	5·0	.	.	.	.	.	.	1·0✳
30	16·0	.	.	.	.	4·0	.	10·0	.	.	.	.
31	5·0	.	.		.		.	.	.	2·0		.
M. S.	117	145	57	141	157	67	101	70	88	238	105	70

Godišnja suma = 1356 mm

III Tabela svakodnevnih opažanja vodenih taloga

Dan	Januar	Februar	Mart	April	Maj	Juni	Juli	Avgust	Septembar	Oktobar	Novembar	Decembar
№ 665	**Vel. Kruša** № 867										r. Beli Drim	
1	.	.	**55·2**●✱	.	14·3	.	.	.	.	14·3	.	8·9
2	.	.	8·7●✱	.	7·0	.	2·2	2·6	7·1	.	.	.
3	.	.	.	7·7	3·2	.	1·3	.	12·3	.	2·1	.
4	.	.	.	.	.	.	.	.	14·5	.	5·3	**56·7**●✱
5	.	.	.	1·8	.	.	0·9	.	7·0	.	3·4	.
6	.	.	.	.	.	.	.	.	.	20·3	.	.
7	.	4·2	.	.	.	.	.	.	.	**69·0**	.	.
8	**18·3**✱	5·1	.	.	.	9·7	.	.	.	30·6	.	.
9	9·1✱	6·2	.	.	.	3·1	.	.	.	17·0	.	.
10	.	.	.	.	.	.	.	.	.	36·8	8·1	.
11	.	5·5	.	3·1	.	.	.	.	.	1·8	**26·3**	.
12	.	2·1●✱	.	.	.	.	.	.	**26·5**	.	.	.
13	.	.	.	.	.	.	.	.	.	.	12·9	7·8
14	.	.	.	1·0	.	.	.	.	.	.	.	26·3
15	.	.	6·3	.	.	**11·3**	.	.	.	.	.	12·1
16	.	.	5·2	.	.	6·2	.	**17·1**	.	.	.	7·6
17	.	**17·2**	.	.	.	.	.	.	.	.	9·0	3·9
18	.	.	.	8·9	.	.	.	.	.	.	.	5·2
19	.	.	.	12·1	.	.	.	.	.	.	.	.
20	5·6✱	.	.	9·2	.	.	**70·5**	.	.	.	.	.
21	.	.	.	9·3	.	.	5·2	.	.	.	.	.
22	.	.	.	4·5	**50·3**	.	.	.	13·4	.	11·5	.
23	.	.	.	8·3	20·5	.	.	.	.	.	7·4	.
24	.	.	.	6·2	18·7	.	.	.	.	.	.	.
25	.	.	.	4·4	9·6	4·1	.	.	.	.	.	.
26	5·2	.	.	5·1	1·1	.	.	.	.	.	.	.
27	.	.	.	1·3	.	3·2	.	.	.	.	.	.
28	.	.	.	4·1	.	.	.	.	.	.	13·1●✱	.
29	.		.	**13·7**	.	.	.	.	.	.	5·0	.
30	2·0		.	7·0	.	.	.	13·5	.	.	7·3	.
31	.		2·0		.		.	.		.		7·2●✱
M. S.	**40**	**40**	**77**	**108**	**125**	**38**	**80**	**33**	**81**	**190**	**111**	**136**

Godišnja suma = 1059 mm

Dan	Januar	Februar	Mart	April	Maj	Juni	Juli	Avgust	Septembar	Oktobar	Novembar	Decembar
№ 666	**Dule Han** № 883										r. Beli Drim	
1	.	.	15·3	.	.	.	7·6	5·4	.	3·5	.	.
2	.	.	**42·4**	.	6·7	.	7·0	2·3	.	7·2	.	.
3	.	.	.	7·5	1·3	8·6	2·7	.	11·6	2·0	.	10·0
4	.	.	.	.	.	.	.	**24·5**	8·5	.	3·0	25·0
5	.	.	0·3	4·4	3·9	.	3·7	5·7	2·8	.	9·0	**43·9**
6	.	1·7	4·4	.	6·0	.	.	.	.	3·8	10·5	1·9
7	.	.	.	.	.	.	.	.	.	33·5	.	7·5
8	4·3	4·8	.	.	10·8	.	.	.	.	**44·6**	.	.
9	**17·9**✱	2·2	.	.	.	.	.	.	.	43·1	.	.
10	.	0·3	.	.	11·0	.	.	6·5	1·5	14·4	4·0	.
11	.	10·3	.	.	.	.	1·3	.	1·8	10·0	.	.
12	.	**52·0**	.	3·2	.	5·0	.	.	.	5·1	7·0	.
13	.	2·7	.	.	.	.	.	.	**37·1**	.	8·5	.
14	1·9✱	.	.	.	.	.	.	.	.	.	.	8·0
15	.	.	.	0·5	.	**36·2**	.	.	.	.	1·0	.
16	.	.	.	6·3	.	.	.	.	3·3	.	4·3	10·0
17	1·0✱	.	.	.	.	2·0	.	.	.	.	.	10·7
18	.	.	.	**29·8**	.	3·8	.	5·5	.	.	.	2·2
19	.	0·6	.	.	.	.	1·0	.	.	.	8·1	.
20	3·2	.	.	24·9	.	.	**44·2**	.	.	.	0·4	2·5✱
21	3·4	.	4·2	10·8	.	.	31·2	.	.	.	0·6	.
22	.	.	.	6·2	.	2·0	0·9	.	.	.	.	.
23	.	.	.	7·0	20·7	.	.	.	11·6	.	9·6	.
24	.	.	.	5·1	**31·2**	.	.	2·5	.	.	4·9	.
25	6·0✱	.	.	.	2·6	.	.	1·6	.	.	5·8	.
26	3·0✱	.	.	13·1	.	.	.	.	.	.	6·0✱	.
27	10·0	.	.	5·0	1·9	0·3	.	.	.	.	.	.
28	1·4	.	.	.	.	.	.	.	.	.	**14·0**✱	.
29	2·0		.	.	.	.	.	.	.	.	2·0	1·4✱
30	7·0		.	11·4	.	.	.	.	.	.	.	.
31	3·4		.		.		.	1·5		7·1		.
M. S.	**65**	**75**	**67**	**135**	**96**	**58**	**100**	**56**	**78**	**174**	**99**	**123**

Godišnja suma = 1126 mm

Dan	Januar	Februar	Mart	April	Maj	Juni	Juli	Avgust	Septembar	Oktobar	Novembar	Decembar
№ 667	**Suva Reka** № 649										r. Beli Drim	
1	.	.	28·5●✱	.	6·4	.	.	.	2·0	14·2	.	.
2	.	.	**33·5**✱	0·5	.	.	4·6	2·0	.	1·4	.	.
3	.	.	0·4✱	.	2·0	**44·7**	.	**36·3**	14·1	.	3·8	25·6
4	.	.	.	8·0	4·7	.	7·3	.	9·1	.	1·0	**40·0**✱
5	.	.	0·2	4·0	9·7	.	.	1·5	7·0	1·4	13·3	4·4
6	.	.	2·0	.	2·0	.	.	.	.	29·0	.	0·7
7	.	1·3	1·9	.	3·0	.	.	.	.	**46·1**	.	.
8	**25·8**✱	.	.	.	1·4	.	.	.	.	41·0	.	.
9	.	4·0	.	.	13·7	18·1	.	3·3	.	16·5	0·4	.
10	.	2·5	0·1	.	.	.	.	.	4·5	25·1	.	.
11	.	10·3	0·1	.	.	.	0·2	.	.	4·0	10·7	.
12	.	**52·4**●✱	.	4·9	.	7·5	.	.	**38·0**	0·3	10·6	.
13	.	.	3·0	0·1	.	.	.	.	.	.	.	.
14	1·3✱	.	.	4·6	.	3·6	.	.	.	.	.	10·8
15	0·2✱	.	.	3·3	.	0·1	.	.	3·5	.	4·5	10·1
16	0·8✱	.	11·4	1·0	.	18·2	.	.	.	.	.	9·5
17	3·0✱	.	.	18·6	.	3·2	0·9	9·1	.	.	.	3·0
18	0·5✱	.	.	.	.	.	.	.	.	.	10·5	2·3
19	.	.	.	.	.	.	25·0	.	.	.	1·0	1·0
20	1·3	.	.	**25·7**	.	.	**72·1**	.	.	.	.	3·3✱
21	.	6·3	4·5	8·5	.	6·5	12·1	.	.	.	.	.
22	.	.	.	5·8	13·0	.	.	.	14·8	.	9·7	.
23	.	3·9✱	.	10·1	**23·8**	.	.	2·8	.	.	.	.
24	5·0✱	.	0·4	5·4	6·7	.	.	.	.	.	.	.
25	2·9	.	.	0·2	4·4	.	.	.	.	.	**17·1**	0·1✱
26	10·1	.	.	13·5	2·0	1·8	.	.	.	.	4·6●✱	.
27	.	.	.	.	.	.	2·4	0·8	.	.	.	.
28	.	.	.	6·3	.	.	.	.	.	.	14·3✱	0·2✱
29	9·5		.	12·5	0·5	.	.	.	.	.	1·4✱	0·5✱
30	.		.	0·1	.	7·5	.	3·4	.	.	.	.
31	3·9		.		.		.	.		6·4		0·5✱
M. S.	**64**	**81**	**86**	**133**	**93**	**111**	**125**	**59**	**93**	**185**	**103**	**112**

Godišnja suma = 1245 mm

Dan	Januar	Februar	Mart	April	Maj	Juni	Juli	Avgust	Septembar	Oktobar	Novembar	Decembar
№ 668	**Prizren** № 650										r. Beli Drim	
1	.	.	33·4●✱	5·4	13·4	.	17·6	.	.	13·6	.	.
2	.	.	**38·6**●✱	2·4	5·6	.	13·2	6·8	9·8	1·6	0·6	.
3	.	.	.	3·2	2·0	.	4·2	**26·8**	16·1	.	5·6	27·6✱
4	.	.	.	5·4	4·1	.	19·8	3·4	27·6	.	2·6	**38·6**●✱
5	.	.	3·6	11·6	12·2	.	1·6	4·6	8·6	.	17·6	7·6●✱
6	.	2·7	5·6	.	**15·4**	.	.	0·6	.	23·6	.	9·6●✱
7	0·1	0·1	4·2	.	5·2	.	.	.	.	27·9	.	.
8	**27·1**●✱	5·8	.	.	4·8	5·6	.	.	.	**37·9**	.	.
9	19·6✱	6·7	.	.	.	**16·7**	.	.	.	15·4	.	.
10	.	2·4	5·4	.	.	.	.	.	.	24·6	1·4	.
11	.	3·8	.	.	.	5·9	.	.	3·6	2·2	12·6	.
12	.	**53·4**●✱	.	7·6	.	3·2	.	.	**31·8**	4·6	**29·4**	.
13	18·6✱	6·8✱	9·8	.	.	.	.	.	1·5	.	.	4·6
14	11·4✱	1·2✱	.	.	.	1·6	.	.	.	.	0·6	8·4
15	.	4·6✱	3·6	13·6	.	5·6	.	.	3·2	.	13·6	14·8
16	9·6✱	.	12·8	5·8	.	12·2	.	0·6	.	.	.	8·8
17	5·6✱	.	.	7·8	.	.	17·2	0·4	.	.	1·2	3·8
18	.	.	.	13·7	3·6	.	4·6	.	.	.	15·6	20·8
19	.	.	.	.	.	.	**38·2**	.	.	.	5·6	0·6
20	3·6	.	.	18·6	.	.	16·4	.	.	.	3·6	5·9✱
21	.	13·6●✱	13·6	8·6	.	4·9	8·7	.	0·3	.	2·8	.
22	.	.	.	13·6	6·5	.	2·4	3·6	15·6	.	3·4	.
23	.	16·9●✱	.	6·4	10·8	.	.	5·8	.	.	12·8	.
24	6·8✱	.	.	1·2	5·6	.	.	3·4	.	.	2·6	.
25	24·6✱	0·3	3·6	3·6	0·2	.	.	.	.	0·6	16·4	.
26	13·7✱	.	.	**23·6**	.	16·5	.	.	.	.	5·4✱	0·6✱
27	0·5	.	.	.	1·4	.	0·6	3·2	.	.	.	0·8✱
28	.	.	.	3·2	0·4	.	.	.	.	.	11·2✱	0·6✱
29	.		.	3·6	0·6	.	.	.	.	.	6·8✱	2·8
30	7·2		.	.	.	4·6	.	3·8	3·6	1·2	.	0·6✱
31	.		.		.		6·4	6·7		3·6		3·6✱
M. S.	**148**	**118**	**134**	**159**	**92**	**77**	**151**	**70**	**122**	**157**	**171**	**160**

Godišnja suma = 1559 mm

669 **Dušanovac** № 1005 r. Beli Drim

n	Januar	Februar	Mart	April	Maj	Juni	Juli	Avgust	Septembar	Oktobar	Novembar	Decembar
	.	.	.	.	.	.	.	.	.	.	.	.
	.	.	11·2	8·5	10·2	.	.	11·4	.	.	.	.
	.	.	**15·3***	.	.	.	**26·4**	**12·4**	10·4	.	.	.
	.	.	.	.	.	.	5·1	.	11·4	.	10·5	20·0
	.	.	.	.	.	.	4·1	.	**14·6**	.	.	**40·0**
	.	.	5·0	.	10·0	.	.	.	.	.	.	.
	.	.	5·0	.	.	.	.	.	.	31·2	.	12·3
	.	.	.	.	6·0	10·0	.	.	.	**46·4**	.	.
	.	.	.	.	.	10·0	.	.	.	14·1	.	.
	.	.	.	.	.	**18·2**	.	.	.	14·3	.	.
	.	.	.	.	.	.	.	.	.	18·4	.	.
	.	.	.	.	.	.	.	.	.	.	15·3	.
	.	.	6·2	3·7	.	4·6	.	.	.	.	5·2●	.
	.	.	.	.	.	.	.	.	.	.	.	16·3
	.	.	.	.	.	.	.	.	.	.	7·5	.
	.	.	5·3	7·2	.	.	.	.	.	.	.	10·0
	.	.	4·5	.	.	3·3	.	10·4	.	.	.	13·8
	.	.	.	.	.	1·0	16·6	.	.	.	5·1	.
	.	.	.	6·7	.	.	10·6	.	.	.	.	7·3
	.	.	.	.	.	.	.	.	10·4	.	3·0	.
	.	.	4·0	**20·0**	.	.	.	.	6·4	.	.	.
	.	.	.	8·5	.	10·3	.	.	.	.	.	.
	.	.	.	3·0	7·0	6·1	.	7·4	.	.	13·5	.
	.	.	.	.	**17·2**	.	.	7·4	.	.	.	.
	.	.	.	.	9·3	.	.	.	.	11·2	.	.
	.	.	0·7	.	.	.	.	.	.	.	15·3	.
	.	.	.	13·3	.	14·4	.	.	.	.	.	.
	.	.	.	.	.	.	.	.	6·4	.	.	.
	.	.	.	.	.	.	.	6·4	.	.	**17·0***	.
	.	.	.	.	.	.	.	.	.	.	.	3·0
	.	.	.	.	.	.	.	.	.	.	.	.
S.			**57**	**71**	**60**	**78**	**63**	**55**	**60**	**136**	**92**	**123**

№ 670 **Dragaš** № 1004 r. Beli Drim

Dan	Januar	Februar	Mart	April	Maj	Juni	Juli	Avgust	Septembar	Oktobar	Novembar	Decembar
1	.	.	4·5	.	.	.	.	.	.	.	12·0	7·0*
2	.	.	7·0●	3·2	.	.	.	10·0	22·0	28·0	.	25·0
3	.	.	.	.	15·0	.	18·0	5·0	28·0	30·0	.	.
4	.	.	.	6·0	.	.	16·0	.	30·0	.	.	.
5	.	.	.	16·0	23·0	.	.	.	.	.	8·0	13·0*
6	.	.	6·2	.	8·0	.	.	.	.	.	.	.
7	.	.	.	.	13·0	.	.	.	.	25·0	.	.
8	3·3*	2·3*	.	2·6	.	.	5·0	.	.	**38·0**	.	.
9	**4·0***	.	.	.	.	**48·0**	18·0	18·0	.	25·0	.	.
10	3·0*	.	.	.	.	.	.	.	.	30·0	13·0	.
11	1·2*	5·1*	**13·1**	.	.	.	.	.	18·0	31·0	23·0	.
12	.	5·3*	.	.	.	.	.	.	4·0	20·0	**30·0**	.
13	2·0*	6·2*	4·3	5·0	.	18·0	.	.	**40·0**	12·0	12·0●	.
14	.	.	.	.	.	16·0	.	.	37·0	15·0	.	.
15	.	5·0*	.	.	.	30·0	.	.	.	.	18·0	.
16	.	.	.	12·0	.	.	.	.	.	.	.	**35·0***
17	.	.	.	17·0	.	.	.	.	.	.	.	18·0
18	.	.	.	3·0	.	.	25·0	**38·0**	.	.	.	.
19	.	.	.	6·0	.	9·0	20·0	20·0	.	.	.	.
20	.	.	.	4·0	.	.	.	.	.	.	.	.
21	.	.	.	20·2	.	6·0	.	.	.	.	20·0	4·0*
22	.	.	.	3·0	.	.	.	.	.	.	10·0	.
23	.	6·4*	.	**21·3**	.	.	**28·0**	.	.	.	.	.
24	2·0*	**14·2***	.	2·2	**29·0**	.	18·0	.	.	20·0	.	.
25	1·0*	.	4·4	4·0	.	.	.	.	.	17·0	.	.
26	.	.	.	4·0	.	.	.	.	.	.	20·0●	8·0*
27	.	.	.	5·4	.	8·0	.	.	.	.	.	.
28	.	.	.	8·0	.	.	.	25·0	.	.	.	.
29	1·2*	.	.	12·0	.	.	.	30·0	.	.	.	.
30	.	.	1·2	.	.	.	.	16·0	.	.	.	10·0*
31	1·4*	.	.	.	.	.	.	.	.	.	.	16·0*
M. S.	**19**	**45**	**41**	**155**	**88**	**135**	**148**	**162**	**179**	**291**	**166**	**136**

Godišnja suma = 1565 mm

671 **Žur** № 651 r. Beli Drim

	.	.	.	.	17·5	.	11·0	.	4·0	.	.	.
	.	.	**40·4**	.	0·6	.	20·0	.	.	.	.	.
	.	.	20·4	.	3·0	.	.	.	17·0	.	7·0	.
	.	.	.	16·0	.	.	.	.	.	.	.	**34·0**
	.	.	.	.	8·0	.	.	.	5·0	.	5·0	15·0
	.	.	10·0	.	10·0	.	.	.	.	15·0	10·0	.
	.	.	6·4	.	3·0	.	.	.	.	25·0	.	17·0
	20·5*	15·0	.	.	12·0	10·0	.	.	.	20·0	.	.
	.	7·0	.	.	.	.	.	.	.	**35·0**	.	.
	.	.	.	.	.	.	.	.	.	17·0	.	.
	.	.	.	.	.	10·0	.	.	.	10·0	.	.
	.	**47·2**	.	8·9	.	6·0	.	.	.	5·0	**43·0**	.
	5·2*	25·5●	19·0	.	.	.	.	.	**32·0**	.	10·0●	.
	.	.	.	.	.	5·0	.	.	.	.	.	21·0
	.	.	.	4·0	.	6·5	.	.	.	.	19·5	.
	.	.	11·7	9·0	.	2·0	.	.	6·0	.	.	23·0
	.	.	.	9·3	.	.	.	.	.	.	.	25·0
	.	.	.	8·0	.	.	7·0	.	.	.	18·0	.
	.	.	.	.	.	.	**65·0**	.	.	.	.	.
	19·3	.	.	17·0	.	.	18·0	.	.	.	.	6·0*
	.	45·2	16·5	.	.	.	.	.	.	.	.	.
	.	.	.	**18·0**	17·0	.	.	.	17·0	.	.	.
	.	.	.	10·0	6·0	.	.	3·0	.	.	7·0	.
	19·0*	23·0*	10·5	4·0	5·0	.	.	.	.	.	10·0	.
	.	.	3·5	2·0	.	.	.	.	.	.	17·0	.
	.	.	3·0	.	.	**29·0**	.	.	.	.	7·0	.
	.	.	.	.	**23·4**	.	.	.	.	.	.	.
	10·0	.	.	9·2	.	.	.	.	.	.	.	.
	.	.	.	10·0	.	.	.	.	.	.	27·0	.
	.	.	.	.	.	10·0	.	.	.	.	.	4·0*
	.	.	.	.	.	.	.	4·0	.	5·0	.	5·0*
S.	**74**	**163**	**141**	**125**	**106**	**79**	**121**	**7**	**81**	**132**	**181**	**150**

Godišnja suma = 1360 mm

№ 672 **Sv. Naum** № 652 r. Crni Drim

Dan	Januar	Februar	Mart	April	Maj	Juni	Juli	Avgust	Septembar	Oktobar	Novembar	Decembar
1	.	.	**22·1**	5·2	11·1	.	19·4	.	.	.	.	.
2	.	.	12·9	1·4	1·6	.	1·9	9·2	**28·9**	16·1	10·1	.
3	.	.	2·8	1·7	2·8	.	.	**23·8**	26·5	.	15·4	39·0
4	.	.	.	5·2	5·9	.	.	.	.	.	21·8	**41·0**
5	.	.	.	2·3	.	.	6·1	.	.	3·2	3·4	8·1
6	.	13·5	13·2	.	.	.	.	7·6	.	.	.	.
7	.	0·5	.	.	2·1	.	.	.	.	2·3	.	.
8	13·1*	.	.	.	.	.	.	.	.	1·6	.	.
9	1·3*	5·7	.	.	.	.	.	.	.	.	.	.
10	.	4·3	4·5	.	.	.	.	.	.	7·2	.	.
11	.	.	.	.	.	**18·1**	.	.	23·1	.	24·3	.
12	.	**18·2**	.	.	.	6·7	5·7	.	18·2	**25·4**	6·1	6·9
13	1·2*	10·8*	.	.	.	0·8	.	.	8·5	.	.	2·5
14	.	13·1*	.	.	.	14·9	.	.	.	.	.	25·5
15	.	.	.	.	.	1·3	.	.	.	.	10·0	10·9
16	2·1*	.	8·1	.	.	.	.	.	.	.	3·6	28·5
17	4·9*	.	.	8·9	.	.	.	.	.	.	5·1	12·9
18	.	2·3	.	2·2	.	.	.	.	.	.	22·2	3·0
19	.	.	.	.	.	.	**29·1**	.	.	.	1·5	2·3
20	6·7	.	.	3·1	.	.	11·2	.	.	.	.	8·2
21	.	7·2	.	.	.	3·9	13·2	.	.	.	2·4	3·1*
22	.	.	.	**15·9**	.	.	.	1·9	3·7	.	.	.
23	.	5·9	.	4·2	**15·5**	.	.	1·3	.	6·5	6·7	.
24	4·8*	2·7*	.	1·6	.	.	.	.	.	3·1	3·1	.
25	11·7*	16·9	3·2	.	1·6	.	.	2·6	.	2·3	**34·1**	.
26	7·2	.	1·6	4·6	1·9	0·8	.	.	.	0·1	0·9	1·2*
27	.	.	.	.	3·4	.	.	.	.	0·2	.	3·2*
28	8·7	.	.	.	.	.	.	.	.	0·2	10·6*	7·3*
29	13·5	.	.	.	.	.	.	.	.	0·2	.	9·9*
30	**17·4**	.	.	.	.	16·7	.	.	28·0	.	.	.
31	.	.	.	.	2·1	.	.	1·9	.	3·0	.	2·1*
M. S.	**93**	**101**	**68**	**56**	**48**	**63**	**87**	**48**	**137**	**71**	**181**	**216**

Godišnja suma = 1169 mm

III Tabela svakodnevnih opažanja vodenih taloga

№ 673 Ohrid № 653 r. Crni Drim

Dan	Januar	Februar	Mart	April	Maj	Juni	Juli	Avgust	Septembar	Oktobar	Novembar	Decembar
1	.	.	.				.	.	.	**20·5**	.	.
2	.	.	**28·2**				.	3·2	15·3	19·7	3·2	.
3	.	.	13·2				.	.	15·3	.	4·3	25·2
4	.	.	.				.	**4·2**	.	.	10·6	15·9
5	.	.	.				.	.	.	.	8·3	8·4
6	.	.	.				.	.	14·8	5·4	5·2	11·5
7	.	12·5	15·3				.	.	.	8·3	.	13·3
8	.	2·7	.				.	.	.	3·2	.	.
9	12·4*	.	.				.	.	.	3·5	.	.
10	.	6·5	.				.	.	.	7·3	.	.
11	.	.	7·3				.	.	.	.	.	.
12	.	.	.				.	.	**18·4**	3·7	**20·5**	.
13	.	**28·3***	.				.	.	10·5	.	.	.
14	.	5·6*	.				.	.	4·3	.	.	5·2
15	.	6·2*	.				.	.	.	.	14·3	.
16	.	.	10·4				.	.	.	.	.	**38·2**
17	2·8*	.	7·0				.	.	.	.	.	7·5
18	4·1*	.	.				.	.	.	.	19·2	9·5
19	1·7	0·3	.				8·2	.	.	.	.	4·0
20	2·2	.	.				.	.	.	.	1·0	.
21	1·9	.	.				**27·3**	.	.	.	.	.
22	.	.	.				1·8	.	6·7	.	.	.
23	.	0·3	.				.	.	.	7·5	10·7	.
24	.	7·2	.				.	.	.	9·7	.	.
25	3·5*	.	.				.	2·2	.	.	10·2	.
26	6·8*	6·8	.				.	.	.	.	16·5	.
27	16·8● *	.	.				.	.	.	.	.	.
28	.	.	.				.	.	.	.	.	5·4*
29	8·9		.				.	.	.	.	.	.
30	**18·3**		3·5				.	1·5	.	3·4	.	5·0*
31	4·6		.				.	1·0		5·3		.
M. S.	**84**	**76**	**85**				**37**	**12**	**85**	**98**	**124**	**149**

№ 674 Struga № 654 r. Crni Drim

Dan	Januar	Februar	Mart	April	Maj	Juni	Juli	Avgust	Septembar	Oktobar	Novembar	Decembar
1	.	.	**24·6**	.	**11·0**	.	**16·2**	.	.	**13·3**	0·6	.
2	.	1·0	6·2	3·6	.	.	0·1	5·1	25·0	0·3	4·5	1·1
3	.	.	.	7·8	2·0	.	0·5	**7·4**	22·4	.	17·9	**45·6**
4	.	.	.	2·8	2·6	.	3·1	.	2·4	.	11·6	38·1
5	.	.	2·2	0·2	.	.	1·0	.	.	.	6·2	8·5
6	.	12·5	18·8	.	.	.	.	.	.	7·7	.	27·5
7	.	0·6	0·3	0·3	.	.	.	.	.	2·4	.	.
8	11·2● *	.	.	.	.	.	.	.	.	11·9	.	.
9	.	3·4	.	.	.	.	.	.	.	8·8	.	.
10	.	3·8	5·0	.	.	.	.	.	.	.	.	.
11	.	1·8	.	.	.	**26·4**	.	.	20·9	.	26·0	.
12	.	**23·6**	.	0·8	.	10·5	.	.	**34·9**	3·5	2·1	1·3
13	1·6*	1·0	1·6	.	.	2·0	.	.	0·5	.	.	9·7
14	.	21·6	.	.	.	.	.	.	.	.	1·3	13·4
15	.	.	1·6	.	.	0·7	.	.	.	.	5·3	10·6
16	2·0*	.	2·2	0·8	.	0·9	.	.	.	.	.	32·0
17	6·2*	.	.	3·5	.	.	.	.	.	.	1·9	5·4
18	.	1·6	.	0·5	.	.	.	.	.	.	18·3	8·2
19	3·3	.	.	.	.	.	7·8	.	.	.	.	.
20	.	.	.	4·0	.	.	12·3	.	.	.	.	3·2
21	.	3·0	4·2	1·7	.	.	1·9	.	.	.	.	0·6
22	.	.	.	**8·9**	.	.	.	.	10·2	.	3·4	.
23	.	12·1	.	.	.	.	.	.	.	2·2	8·7	.
24	5·6*	.	.	.	.	.	.	1·3	.	8·7	.	.
25	21·7*	14·1	2·8	0·5	.	.	.	1·8	.	1·4	**52·5**	.
26	**23·9** ● *	.	0·2	4·7	.	9·4	.	.	.	.	1·1	.
27	.	.	.	.	3·0	8·2	.	.	.	.	.	.
28	.	.	.	1·0	6·6	0·3	.	.	.	.	1·2● *	0·5
29	20·0		.	.	.	.	.	.	.	.	2·3*	3·2*
30	7·5		.	.	.	.	.	2·1	9·9	.	.	.
31	.		0·5		5·6		.	1·2		3·4		.
M. S.	**103**	**100**	**70**	**41**	**31**	**58**	**43**	**19**	**126**	**64**	**165**	**209**

Godišnja suma = 1029 mm

№ 675 Trnica № 655 r. Crni Drim

Dan	Januar	Februar	Mart	April	Maj	Juni	Juli	Avgust	Septembar	Oktobar	Novembar	Decembar
1	.	.	.	.	**11·4**	.	.	.	.	17·0	.	5·0*
2	.	.	**14·6**	**12·4**	7·2	.	.	.	.	2·0	.	7·0*
3	.	.	.	8·2	10·0	.	7·4	**7·3**	30·4	.	17·0	4·0*
4	.	.	.	11·4	.	.	.	.	27·2	.	15·0	10·0*
5	.	.	12·0● *	10·0	**7·4**	.	9·6	.	.	.	10·0	5·0*
6	.	.	.	.	9·2	.	.	.	.	15·0	.	4·0*
7	.	.	.	.	.	6·0	.	.	.	20·0	.	6·0
8	*	.	11·0	.	.	.	.	.	.	**40·7**	.	.
9	*	14·4	.	.	.	**10·4**	.	.	.	10·7	.	.
10	.	.	.	.	.	7·0	.	.	.	2·5	.	.
11	.	**18·0**	.	.	.	.	.	.	11·6	2·5	.	.
12	.	12·6	.	.	.	.	.	.	.	10·4	**30·0**	5·0
13	.	.	12·0	.	.	.	.	.	**40·6**	.	.	.
14	*	.	10·0	.	.	.	.	.	12·6	.	.	**34·0**
15	.	.	.	.	.	.	.	.	.	.	.	25·0
16	.	.	11·6	7·3	.	.	.	.	.	.	.	4·0*
17	.	.	.	10·0	.	7·9	.	.	.	.	.	7·0*
18	*	.	10·6	.	.	.	6·9	.	.	.	21·0	8·0*
19	.	.	.	.	.	.	10·6	.	.	.	5·0	12·0*
20	.	.	.	11·4	.	.	**22·4**	.	.	.	.	14·0*
21	.	.	12·4	11·0	.	.	.	.	.	.	3·0	6·0*
22	.	.	.	8·0	.	8·5	10·5	5·5	26·0	.	2·0	4·0*
23	.	**18·0**	7·6	9·4	.	.	.	.	.	.	10·0	7·0*
24	.	.	.	.	8·4	.	.	2·5	.	30·1	.	8·0*
25	*	12·2*	8·4	.	9·7	.	.	.	.	.	.	11·0*
26	*	.	.	.	10·3	9·6	.	.	.	.	.	9·0*
27	.	.	.	.	.	.	.	.	.	.	.	3·0*
28	12·0	.	.	.	**11·4**	.	5·6	.	.	.	.	4·0*
29	**15·0**		.	.	.	.	.	.	.	.	.	7·0*
30	14·0		.	.	.	7·3	.	.	7·7	.	.	4·0*
31	.		.		.		.	1·9		.		3·0*
M. S.	**41**	**75**	**110**	**99**	**85**	**57**	**73**	**17**	**156**	**151**	**113**	**216**

Godišnja suma = 1193 mm

№ 676 Rostuša № 656 r. Crni Drim

Dan	Januar	Februar	Mart	April	Maj	Juni	Juli	Avgust	Septembar	Oktobar	Novembar	Decembar
1	.	.	.	.	.	.	.	.	.	.	.	12·7● *
2	.	.	.	12·4	.	.	.	.	25·4	.	.	18·6
3	.	14·2	12·5	9·6	5·2	.	.	4·6	10·4	.	8·4	24·0
4	.	.	.	.	.	.	.	.	21·7	.	.	**40·2**
5	.	.	.	.	.	.	.	2·3	.	4·5	12·5	.
6	.	.	17·2	.	.	.	.	.	.	.	.	24·7● *
7	.	18·6	**21·4**	13·6	.	16·2	.	.	.	13·4	.	34·5
8	.	22·4	.	16·2	.	11·8	.	.	.	42·6	.	8·6
9	3·8*	**32·0**	9·2	.	.	.	.	.	.	24·5	7·8	.
10	2·3*	4·2*	19·2	.	.	9·8	.	.	.	8·7	10·5	.
11	1·8*	16·4	14·6	.	.	8·3	.	.	.	.	.	.
12	.	.	.	.	**19·6**	13·2	9·4	.	24·7	32·4	**32·5**	.
13	.	19·6	.	4·8	9·4	.	.	.	.	.	15·8	.
14	.	.	18·4	**18·2**	.	**23·4**	.	.	.	.	.	10·2● *
15	.	9·6	.	.	.	9·6	5·4	.	.	.	.	.
16	18·0	14·5	.	.	12·6	6·2	.	.	.	.	18·5	8·5● *
17	.	.	.	.	7·4	5·5	.	.	.	.	4·7	14·7● *
18	.	.	.	.	.	4·2	.	.	.	.	4·8	20·4● *
19	.	12·6	.	.	12·4	.	.	.	.	.	.	8·4● *
20	.	13·2	.	13·2	.	.	**23·6**	.	.	.	.	10·4● *
21	23·0	.	.	9·6	.	.	16·0	.	.	.	10·4	1·8*
22	.	12·8	16·2	.	10·7	.	.	10·2	**35·4**	.	24·0	1·4*
23	.	.	.	.	9·6	.	13·5	8·4	.	.	18·5	.
24	.	14·6	.	.	13·5	.	.	4·3	.	**45·4**	8·5	.
25	7·8	18·4	.	.	7·4	.	.	2·7	.	12·8	18·4	1·4*
26	.	.	.	.	13·2	11·4	.	.	.	.	8·5	.
27	28·6	.	.	.	.	.	.	.	.	.	.	.
28	.	6·2*	.	3·2	.	5·6	.	.	.	.	.	1·7*
29	19·2		.	.	.	.	.	.	.	.	.	0·8*
30	24·6		.	.	12·6	.	.	**12·4**	12·0	.	.	1·2*
31	**32·0**		.		.		.	.		15·0		.
M. S.	**161**	**229**	**129**	**101**	**134**	**125**	**68**	**45**	**130**	**199**	**204**	**244**

Godišnja suma = 1769 mm

77 **Debar** № 657 r. Crni Drim

Januar	Februar	Mart	April	Maj	Juni	Juli	Avgust	Septembar	Oktobar	Novembar	Decembar
.	.	.	.	.	.	.	.	.	.	.	.
.	.	20·0*	.	.	.	**35·6**	.	.	**25·0**	.	.
.	0·3	**28·0***	.	.	.	.	2·0	23·0	.	.	.
.	.	.	.	.	.	.	**20·0**	**25·0**	.	.	27·5
.	.	.	.	.	.	1·0	.	2·0	.	20·5	67·9
.	.	.	.	.	.	.	0·5	.	.	3·0	9·5
.	0·5	12·0	.	.	.	2·4	.	.	8·0	.	20·8
.	4·0	.	.	.	.	.	.	.	13·0	.	.
10·0*	2·0	.	.	.	.	.	.	.	18·0	.	.
.	2·8	7·0	.	.	.	.	.	.	14·2	.	.
.	9·5*	6·0	.	.	1·0	.	.	.	2·6	.	.
.	6·0	.	.	.	5·0	.	.	10·0	11·0	25·6	.
.	**30·0***	.	.	.	.	.	.	**25·0**	.	19·4	.
2·0*	8·5*	.	.	.	5·5	.	.	1·0	.	.	.
.	13·0*	.	.	.	.	.	.	.	.	.	.
.	.	.	.	.	**17·0**	.	.	1·5	.	6·4	.
4·0*	.	.	.	**6·0**	14·5	.	.	.	.	.	22·0
2·0*	.	.	.	.	4·0	.	.	.	.	.	**73·5**
.	0·5	.	.	.	.	.	.	.	.	15·5	.
9·5	0·5	.	.	.	.	22·0	.	.	.	.	.
6·5	5·0	.	.	.	16·0	13·0	.	.	.	.	.
.	.	.	.	.	2·0	19·5	.	15·0	.	.	.
.	.	.	.	.	.	.	3·0	.	.	.	.
.	12·0*	.	.	4·0	.	.	11·0	.	8·0	14·5	.
3·0*	.	.	.	2·5	.	.	1·5	.	20·0	.	.
3·0*	20·0*	.	.	.	.	.	.	.	0·2	**56·6**	.
15·0	.	.	.	2·0	3·0	.	.	.	.	0·4	.
.	.	.	.	2·5	.	.	**20·0**	.	.	.	.
14·5	.	.	.	0·5	.	.	.	.	.	.	.
19·0	.	.	.	.	16·0	.	.	.	.	6·2	4·5
6·0	.	.	.	.	.	.	10·0	.	.	.	1·3
95	**115**	**73**		**18**	**84**	**94**	**68**	**103**	**120**	**168**	**227**

Dan	Januar	Februar	Mart	April	Maj	Juni	Juli	Avgust	Septembar	Oktobar	Novembar	Decembar
1	.	.	.	.	.	5·0	.	.	.	2·4	2·0	.
2	.	.	.	.	.	.	.	.	.	.	.	**18·0**
3	.	.	.	.	.	8·0	.	.	15·0	.	.	16·0
4	.	.	.	.	7·8	7·5	.	.	**17·0**	.	5·0	5·1
5	.	.	.	.	.	4·0	9·0	.	.	.	4·0	.
6	.	4·4	.	.	5·1	.	.	.	.	6·0	10·0	.
7	.	.	6·7	.	15·0	.	.	.	.	3·0	6·3	.
8	5·0*	7·4	.	.	.	11·2	11·0	.	.	16·0	.	.
9	2·0	.	.	.	.	.	.	.	.	**17·0**	.	.
10	.	.	.	.	9·0	.	15·0	.	8·0	2·0	.	.
11	.	8·4	.	.	4·2	.	.	.	6·0	3·0	.	.
12	.	**55·7***	.	.	.	.	.	.	.	2·0	.	.
13	.	4·3	4·7	6·7	.	10·5	**25·0**	2·0	7·0	.	.	2·0
14	.	4·6	2·4	4·6	.	8·0	.	.	4·0	.	.	7·0
15	.	3·6	**17·0**	.	.	**40·0**	.	.	.	.	3·0	3·0
16	.	.	12·0	.	.	.	5·6	.	.	.	10·2	6·0
17	2·5*	.	.	.	.	.	.	.	.	.	8·0	.
18	5·4*	.	.	7·0	.	.	.	.	.	.	1·1	2·0
19	4·0*	.	**17·0**	.	.	.	.	.	.	.	.	.
20	4·0*	.	.	.	.	.	.	.	.	.	.	.
21	.	.	.	.	.	.	.	.	.	.	.	.
22	.	.	.	12·0	4·6	.	9·0	.	.	.	.	.
23	4·0*	.	.	.	**27·2**	8·0	6·3	.	.	.	4·0	.
24	3·0*	.	.	.	20·0	.	.	**7·0**	.	.	.	.
25	2·2*	.	.	9·0	6·0	.	.	.	.	8·0	11·1	4·2*
26	3·5*	.	.	.	6·0	.	.	.	.	.	**15·0**	2·0*
27	.	.	.	10·0	9·0	.	.	.	.	.	.	6·0*
28	**26·7***	.	.	.	.	.	15·0	.	.	.	1·0*	1·4*
29	6·0	.	.	**16·0**	.	.	.	1·8	2·4	.	2·0*	7·0*
30	.	.	.	.	.	.	.	.	4·0	8·0	.	.
31	.	.	.	.	.	.	.	.	.	.	.	.
M. S.	**68**	**88**	**60**	**65**	**114**	**102**	**96**	**11**	**63**	**67**	**83**	**80**

Godišnja suma = 897 mm

679 **Popova Šapka** № 937 r. Vardar

.	.	.	.	.	.	24·2	**17·4**	.	.	18·6	.
.	.	.	28·7*	24·0*	.	.	.	.	13·7	.	.
.	.	43·7*	37·2*	.	.	18·3	.	.	.	17·0	.
0·1*	.	15·5*	20·4*	.	37·8	.	.	**38·2**	.	.	43·0*
0·6*	.	.	18·7*	.	.	**37·4**	.	.	.	.	.
.	.	23·7*	27·3*	20·7	.	24·3	12·3	.	.	.	.
.	.	39·6*	.	17·5*	.	.	.	.	35·3	.	.
0·1*	.	.	.	27·2	.	.	.	.	**47·0**	.	.
6·3*	.	.	.	.	24·9	.	.	.	18·3	.	.
1·2*	.	.	.	2·4	.	.	.	.	24·7	.	.
2·4*	7·4*	.	.	.	10·0	.	.	.	17·0	.	.
1·3*	13·7*	.	.	.	27·6	.	.	.	.	.	.
.	28·5*	.	.	.	17·7	.	.	.	12·0	19·4*	.
6·9	.	**48·2***	.	.	11·3	.	.	.	.	.	.
0·1*	.	.	.	.	20·7	.	.	.	.	.	.
.	.	.	33·5*	.	38·6	.	.	.	.	7·5*	.
0·3*	.	.	.	.	14·0	.	.	.	.	.	.
0·2*	.	.	.	.	.	37·0	1·7	.	.	.	**54·6***
.	36·4*	.	2·0*	.	.	.	.	.	.	.	.
2·0*	**40·3***	.	.	.	.	.	.	.	.	.	47·5*
0·1	.	23·4*	**49·7***	.	.	24·7	.	.	.	.	13·0*
.	.	.	.	.	**48·5**	.	.	.	.	.	.
.	.	.	.	3·0	37·0	17·3	.	21·4	.	.	27·0*
.	.	.	38·7*	32·3*	.	.	3·4	.	.	.	.
9·6*	.	.	17·4*	18·7*	.	.	5·7	.	23·5	27·4*	.
3·1*	.	17·5*	.	29·8	.	.	.	.	.	**57·6***	37·4*
3·0	.	.	12·7*	.	34·2	.	.	.	.	48·0*	.
.	.	.	.	**37·5**	.	.	.	.	.	.	.
.	.	.	14·8*	.	.	.	.	.	.	.	.
7·8*	.	.	.	21·4	.	.	.	.	.	.	.
0·5	.	.	.	.	.	.	.	.	.	.	.
S.	**46**	**126**	**212**	**301**	**235**	**322**	**183**	**41**	**60**	**192**	**196**	**223**

odišnja suma = 2137 mm

№ 680 **Tetovo** № 660 r. Vardar

1						.	**24·2**	.	.	.	6·4	.
2							2·6	.	18·4	.	12·8	.
3						**17·8**	.	**8·2**	.	.	12·6	.
4						.	12·6	.	.	.	16·8	19·8
5						.	12·6	.	.	.	18·2	**24·2**
6						.	.	.	.	**21·2**	**26·4**	18·2
7						.	.	.	.	20·6	.	22·4
8						1·8	.	.	.	.	.	.
9						.	.	.	.	.	.	.
10						.	.	.	.	.	.	.
11						1·8	.	.	.	.	.	.
12						1·4	.	.	**32·6**	.	.	.
13						.	.	.	.	.	.	14·2
14						.	.	.	.	.	.	18·6
15						7·6	.	.	.	.	.	19·6
16						.	.	.	.	.	.	17·6
17						.	16·8	.	.	.	16·8	18·8
18						.	21·4	.	.	.	14·6	18·4
19						.	16·4	.	.	.	18·6	.
20						.	12·2	.	.	.	14·4	.
21						10·2	.	.	.	.	8·2	.
22						8·2	.	.	.	.	12·8	.
23						.	.	.	.	.	14·4	.
24						.	.	.	.	.	18·6	.
25						.	.	.	.	.	24·2	.
26						.	.	.	.	.	.	.
27						.	7·6	.	.	.	.	.
28						.	.	.	.	.	.	.
29						.	.	.	.	.	10·0*	.
30						.	.	.	.	.	.	.
31						.	.	.	.	.	.	.
M. S.						**49**	**126**	**8**	**51**	**42**	**246**	**192**

III Tabela svakodnevnih opažanja vodenih taloga

№ 681 Kičevo № 661 r. Treska

Dan	Januar	Februar	Mart	April	Maj	Juni	Juli	Avgust	Septembar	Oktobar	Novembar	Decembar
1	.	.	9·0	3·0	.	.	13·0	.	.	11·0	.	.
2	.	3·0	**15·0**●	.	.	.	.	.	5·0	4·0	4·0	.
3	.	.	.	7·0	.	.	.	.	**28·0**	.	8·0	**38·0**
4	.	.	.	.	8·5	9·0	8·0	.	15·0	.	**25·0**	20·0
5	.	.	.	.	15·0	.	.	.	.	.	.	30·0
6	.	.	14·5	.	13·0	.	.	.	.	.	.	.
7	.	.	.	5·0	.	.	.	.	.	12·0	.	.
8	4·0*	.	.	.	.	**56·0**	.	.	.	**18·0**	.	.
9	5·0*	.	.	.	.	5·0	.	.	.	15·0	.	.
10	.	.	.	.	.	2·0	.	.	2·0	.	.	.
11	.	.	.	.	.	.	.	.	.	.	.	.
12	.	7·0	.	.	.	12·0	.	.	20·0	4·0	.	.
13	.	.	.	.	.	11·0	.	.	.	5·0	7·0	5·0
14	.	**8·0***	.	.	.	.	.	.	.	.	5·0	7·0
15	.	0·9*	.	.	.	9·0	.	.	.	.	4·0	.
16	.	.	.	.	.	.	.	.	.	.	.	17·5
17	.	.	.	.	.	.	.	.	.	.	15·0	.
18	4·0*	.	.	.	.	.	.	.	.	.	.	12·5
19	3·0*	.	.	.	.	.	**22·0**	.	.	.	.	.
20	5·0	.	.	.	.	.	15·0	.	.	.	.	.
21	.	.	7·0	.	.	.	.	.	.	.	.	2·0*
22	.	.	.	**11·0**	.	.	.	.	7·0	.	.	.
23	.	.	.	.	12·0	.	.	**8·0**	.	.	.	.
24	**7·0***	.	.	.	**16·5**	.	.	.	.	4·0	.	.
25	5·0*	.	.	5·0	3·0	.	.	.	.	.	12·0●	.
26	.	.	.	.	.	7·0	.	.	.	.	.	.
27	.	.	.	.	7·0	.	.	3·5	.	.	.	4·0*
28	4·0	.	.	.	.	.	.	.	.	.	.	6·0*
29	**7·0**	.	.	.	.	.	.	.	.	.	.	8·0*
30	.	.	.	.	.	9·0	4·0	.	11·0	.	.	.
31	.	.	.	.	.	.	.	2·0	.	.	.	.
M. S.	**44**	**19**	**46**	**31**	**75**	**120**	**62**	**14**	**88**	**73**	**80**	**150**

Godišnja suma = 802 mm

№ 682 Južni Brod № 662 r. Treska

Dan	Januar	Februar	Mart	April	Maj	Juni	Juli	Avgust	Septembar	Oktobar	Novembar	Decembar
1	.	.	**40·0**▲	**21·0**	15·5	.	.	.	.	.	1·5	.
2	.	.	20·0*	8·5	.	.	.	.	28·0	.	.	.
3	.	.	.	3·0	.	12·0	9·0	.	**64·0**	.	15·0	42·0
4	.	.	.	2·0	3·5	8·0	4·0	.	2·0	.	10·0	**47·0**
5	.	.	5·0	5·2▲	5·0	2·0	.	.	.	.	**20·0**	5·0
6	.	5·1	10·0	.	10·0	.	.	.	.	**18·0**	.	14·0
7	.	9·1	.	.	4·0	.	.	.	.	3·0	.	.
8	11·0*	.	.	.	.	.	.	.	10·0	8·0	.	.
9	8·0*	1·5	.	.	.	.	.	.	.	.	.	.
10	.	5·5	.	.	.	.	.	.	.	12·0	7·0	.
11	.	.	.	.	.	28·0	.	.	7·0	.	4·0	.
12	.	**17·0***	.	.	.	4·0	.	.	28·0	.	.	.
13	.	0·6*	.	.	.	2·0	.	.	.	.	.	.
14	.	**17·0***	.	.	.	.	.	.	.	.	.	8·0
15	.	12·0*	.	3·5	.	**63·0**	.	.	.	.	2·0	.
16	9·0*	.	5·0	2·5	.	.	.	.	.	.	.	16·0
17	13·0*	.	.	.	.	3·0	.	.	.	.	.	.
18	.	6·0*	.	.	.	.	.	.	.	.	12·0	6·0
19	.	9·0*	.	.	.	.	.	.	.	.	.	.
20	.	.	.	16·0	.	13·5	**16·5**	.	.	.	.	6·0
21	.	.	12·0	.	.	10·0	.	.	.	.	.	12·0*
22	.	.	.	6·0	5·0	11·0	.	1·0	8·0	.	.	.
23	.	.	.	2·0	**17·0**	.	.	**5·0**	.	.	.	.
24	5·0*	.	.	.	2·0	.	.	.	.	3·2	.	.
25	3·0*	.	.	8·1	0·3	.	.	1·5	.	.	**20·0**●	.
26	.	.	.	.	13·0	0·2	.	.	.	.	18·0*	.
27	.	.	.	.	.	.	.	.	.	.	.	13·0*
28	7·5	.	.	.	.	.	.	.	.	.	15·0*	8·0*
29	**18·0**	.	.	.	.	.	.	.	.	.	8·0*	7·0*
30	.	.	.	.	.	.	.	.	17·5	.	.	6·0*
31	.	.	.	.	.	.	.	.	.	.	.	.
M. S.	**75**	**83**	**92**	**78**	**75**	**157**	**30**	**8**	**165**	**44**	**133**	**190**

Godišnja suma = 1130 mm

№ 683 Pusta Bresnica № 843 r. Treska

Dan	Januar	Februar	Mart	April	Maj	Juni	Juli	Avgust	Septembar	Oktobar	Novembar	Decembar
1	.	.	16·5●*	11·7	7·7	.	11·7	.	.	4·5	.	.
2	.	.	**31·5***	5·7	1·4	.	5·3	.	27·8	14·3	.	.
3	.	.	.	1·8	.	5·0	4·2	.	11·7	.	8·5	.
4	.	.	.	10·0	10·0	.	2·5	.	12·1	.	.	.
5	.	.	1·4	4·2	23·1	.	.	.	.	.	.	9·0
6	.	.	15·6	.	3·3	.	.	.	.	.	.	**29·0**
7	.	.	.	.	2·5	.	.	.	.	2·0	.	.
8	5·2*	.	.	.	.	2·9	.	.	1·7	7·1	.	.
9	7·8*	2·7	.	.	.	.	.	.	.	**20·0**	.	.
10	.	2·4*	.	.	.	.	.	.	0·4	.	.	.
11	.	3·5	.	.	.	1·4	.	.	2·7	.	.	.
12	.	**42·0**●*	.	0·3	.	2·3	.	.	**38·0**	.	6·5	.
13	3·1*	.	.	.	.	**17·4**	.	1·7	.	.	6·6	.
14	.	6·7*	.	.	.	.	.	2·5	.	.	.	.
15	.	.	.	4·6	.	6·1	.	3·5	.	.	.	.
16	1·6*	.	15·6*	.	.	6·6	.	.	.	.	.	5·5
17	.	.	.	.	.	.	.	.	.	.	.	10·6
18	.	2·6●*	.	0·4	.	.	2·5	.	.	.	1·6	.
19	.	.	.	1·4	.	.	11·7	.	.	.	4·0	5·4
20	.	.	.	**33·0**	.	.	25·0	.	.	.	0·7	.
21	.	4·2●*	8·4	0·8	.	2·4	**27·5**	.	.	.	.	1·6*
22	.	.	.	4·0	4·4	.	.	.	.	.	.	.
23	.	7·3●*	.	0·7	**72·0**	.	.	.	7·0	.	.	.
24	10·0*	.	.	2·0	.	.	.	3·5	.	.	4·0	.
25	4·7*	.	1·7	0·2	13·4	1·6	.	5·2	.	.	5·0	.
26	1·6*	.	.	13·0	2·5	12·5	.	**8·4**	.	.	**42·0**●*	.
27	.	.	.	.	15·4	.	1·4	2·7	.	.	2·0*	0·5*
28	.	.	.	.	.	.	12·1	.	.	.	.	5·0*
29	**11·1**	.	.	.	.	.	22·5	.	.	.	4·0*	4·0*
30	0·3	.	.	.	.	1·6	11·7	.	2·1	.	.	2·6*
31	.	.	0·5	.	.	.	22·5	.	.	9·5	.	.
M. S.	**45**	**71**	**91**	**94**	**156**	**60**	**161**	**28**	**104**	**57**	**85**	**73**

Godišnja suma = 1025 mm

№ 684 Sedlarevo № 663 r. Treska

Dan	Januar	Februar	Mart	April	Maj	Juni	Juli	Avgust	Septembar	Oktobar	Novembar	Decembar
1	.	.	7·0	7·0	16·4	7·0	14·2	.	5·6	8·9	.	2·0
2	.	.	.	4·3	12·1	3·0	23·4	.	8·3	.	10·3	2·5
3	*	.	.	.	.	4·0	.	4·6	26·9	.	12·4	2·0
4	.	.	.	.	.	3·0	5·2	.	**28·8**	.	14·3	2·3
5	.	.	.	10·0	16·4	4·0	13·6	.	6·2	.	16·7	2·0
6	.	.	**18·0**	.	.	4·0	3·8	.	.	20·7	.	1·3
7	.	.	4·0	.	18·3	3·0	.	.	.	24·5	.	1·0
8	*	.	.	.	22·7	4·0	.	.	5·8	**26·3**	.	1·1
9	.	.	.	.	.	3·0	.	6·2	4·2	18·6	.	1·1
10	.	.	.	.	.	6·0	17·0	.	1·3	16·3	.	1·3
11	.	.	.	.	.	2·0	.	.	4·2	12·9	4·2	1·2
12	.	.	.	.	.	3·0	15·0	.	.	7·4	13·7	1·7
13	*	.	.	.	.	7·0	.	**8·6**	26·9	6·8●	.	0·7
14	.	.	.	.	.	10·0	.	.	.	.	.	2·2●*
15	*	.	.	14·6	.	20·0	19·0	.	.	4·6●	2·8	0·8
16	.	.	6·0	**20·8**	.	**29·8**	.	.	.	.	.	**3·4**●*
17	*	.	.	.	10·3	.	16·7	.	.	.	.	1·4●*
18	.	.	.	10·4	.	.	13·8	.	.	.	19·4	1·9●*
19	.	.	.	8·6	.	.	22·5	.	.	.	**22·3**	1·4●*
20	.	.	.	10·7	.	.	**28·0**	.	.	.	13·0	1·6●*
21	.	.	14·4	.	.	.	23·0	.	.	.	.	2·0●*
22	*	.	.	.	18·5	.	.	7·4	8·1	.	.	1·5●*
23	.	.	.	7·9	21·7	.	.	8·3	.	.	4·0	1·5
24	*	.	.	.	.	.	.	4·1	.	7·8	.	1·1
25	.	.	.	6·4	6·8	.	.	5·3	.	.	17·0*	0·5
26	.	.	.	.	22·4	13·7	.	.	.	.	.	1·0
27	.	.	.	.	**23·9**	4·0	6·4	.	.	.	.	1·2
28	**11·0**	.	.	.	.	.	10·2	.	.	.	.	1·1*
29	.	.	.	.	.	.	.	3·7	.	.	.	1·3*
30	.	.	.	.	.	.	5·7	4·1	.	.	.	1·4*
31	.	.	.	.	10·2	.	4·6	7·2	.	3·2	.	0·4*
M. S.	**11**	**0**	**49**	**101**	**200**	**131**	**242**	**60**	**126**	**158**	**150**	**46**

Godišnja suma = 1274 mm

Dan	Januar	Februar	Mart	April	Maj	Juni	Juli	Avgust	Septembar	Oktobar	Novembar	Decembar
№ 685			**Jažince** № 664					r. Vardar				
1	.	.	**55·2**●	12·8	10·6	.	59·5	.	4·3	4·2	.	.
2	.	.	34·1✳	4·1	1·4	.	20·6	0·9	9·9	2·3	.	.
3	.	.	0·2✳	3·7	0·5	16·3	9·7	24·2	12·4	.	4·4	19·3
4	.	.	.	1·8	1·6	.	16·3	1·8	21·6	.	.	**23·5**
5	.	.	0·4	11·8	18·6	.	6·1	1·1	4·5	4·3	22·1	3·2
6	.	3·7	4·9	.	8·9	.	1·2	.	.	20·1	.	20·8
7	2·8✳	.	1·4	1·9	5·1	.	.	.	.	24·3	.	.
8	**24·3**✳	1·9	.	0·3	0·6	**17·6**	.	0·8	.	**33·4**	.	.
9	21·2✳	.	.	.	0·2	.	2·0	3·7	6·2	14·5	.	.
10	2·5✳	6·6●	0·2	.	.	.	.	.	0·1	26·2	.	.
11	0·4✳	6·7●	4·8	0·9	0·4	2·0	.	.	5·4	1·6	0·9	.
12	0·7✳	**50·9**●	.	5·0	.	5·4	.	.	**31·6**	4·0	14·6●	0·2
13	12·8✳	0·7✳	7·5	.	.	16·2	.	.	8·5	1·0●	.	0·2
14	0·2	4·9✳	.	7·8	.	.	.	.	.	.	0·4	4·6
15	.	.	5·0	29·1	.	3·2	.	.	1·4	.	4·5	6·1
16	0·4✳	.	11·2●	2·2	.	1·5	.	.	.	.	.	5·5
17	0·8✳	.	.	1·8	.	.	.	2·4	.	.	.	3·5
18	0·2✳	0·4✳	.	4·6	0·7	.	3·5	.	.	.	9·4	5·4
19	0·3	0·3✳	.	1·9	.	.	**72·6**	.	.	.	2·6	6·3●
20	12·2	0·2	.	**36·3**	.	.	54·7	.	.	.	.	5·5✳
21	.	13·3●	8·9	3·2	.	11·5	0·5	0·8	.	.	0·9	0·3✳
22	.	.	.	10·3	15·8	14·1	0·7	1·1	13·7	.	2·6	0·2✳
23	.	18·4●	.	4·4	**27·2**	.	.	11·3	.	.	8·4	.
24	3·1✳	0·1✳	.	3·1	2·3	.	.	7·4	.	.	0·8	.
25	3·1✳	.	3·0	2·9●	4·2	.	.	.	.	.	**32·2**●	0·5✳
26	13·1	.	.	8·0	2·2	17·5	.	0·2	.	.	6·3✳	2·6✳
27	.	.	0·1	.	3·2	.	4·2	.	.	.	.	2·3✳
28	0·8	.	.	2·1	2·0	.	0·9	.	.	.	19·3✳	3·1✳
29	4·7		.	.	.	.	.	0·7	.	.	9·7✳	2·4✳
30	6·5●		.	.	.	13·3	4·5	0·8	0·5	9·7	.	1·2✳
31	.		3·1		.		5·6	**39·2**		2·9		1·0✳
M. S.	**110**	**108**	**140**	**160**	**106**	**119**	**263**	**96**	**120**	**149**	**139**	**118**

Godišnja suma = 1628 mm

Dan	Januar	Februar	Mart	April	Maj	Juni	Juli	Avgust	Septembar	Oktobar	Novembar	Decembar
№ 686			**Kačanik** № 666					r. Vardar				
1	.	.	.	.	10·0	1·0	5·0	5·6	.	5·7	10·2	.
2	.	.	24·0✳	5·0	10·0	.	38·0	.	10·1	8·3	8·4	.
3	.	1·2	**53·5**✳	7·8	1·0	.	.	.	24·0	3·2	.	.
4	.	.	.	.	.	**27·2**	.	3·2	19·5	.	28·9	25·0
5	.	.	3·2	11·3	4·3	.	.	**8·7**	23·9	.	29·0	**53·0**
6	.	.	3·4	1·2	12·5	.	.	.	.	18·2	**29·5**	.
7	.	3·5	14·0	.	9·6	.	.	.	.	**29·0**	.	7·7
8	.	.	2·3	.	.	.	.	.	.	14·0	.	.
9	3·0✳	.	.	.	.	.	.	6·0	.	20·4	.	.
10	2·0✳	2·0	.	.	3·1	2·3	7·0	.	.	10·0	.	.
11	.	.	.	.	.	.	5·4	.	.	19·6	.	.
12	.	8·4	.	.	.	1·7	.	.	.	2·0	18·8	.
13	.	**25·4**●	.	2·6	.	1·0	.	.	**25·5**	3·0	5·8●	.
14	**10·0**✳	.	.	.	.	.	.	.	.	.	.	1·5
15	.	1·9✳	.	.	.	.	.	.	.	.	.	3·0
16	.	.	.	26·7	.	11·0	.	.	.	.	.	12·2
17	.	.	8·5	5·2	.	1·0	.	.	.	.	.	3·0
18	2·0✳	.	.	.	.	.	.	.	.	.	5·7	0·7
19	.	.	.	4·0	.	.	.	.	.	.	6·1	1·0
20	.	.	.	8·0	.	.	17·1	.	.	.	.	.
21	.	.	.	**38·7**	.	.	**68·0**	.	.	.	.	0·5✳
22	.	.	.	2·8	.	10·4	.	.	.	.	7·2	.
23	.	.	.	7·9	18·0	10·8	.	.	8·1	.	.	.
24	4·9✳	.	.	1·9	**29·5**	.	.	3·8	.	.	.	.
25	.	.	.	1·5	8·1	.	.	4·1	.	.	.	.
26	.	.	1·1	1·2	.	.	.	.	.	.	24·0✳	.
27	.	.	1·4	19·5	15·0	1·8	.	.	.	.	3·0✳	.
28	.	.	.	.	.	.	3·5	.	.	.	.	2·0✳
29	3·5		.	4·0	4·1	.	.	.	.	.	15·9✳	1·0✳
30	.		.	.	.	.	.	.	.	.	2·0✳	2·0✳
31	.		.		.		.			4·0		.
M. S.	**25**	**42**	**111**	**149**	**125**	**68**	**144**	**31**	**111**	**137**	**195**	**113**

Godišnja suma = 1251 mm

Dan	Januar	Februar	Mart	April	Maj	Juni	Juli	Avgust	Septembar	Oktobar	Novembar	Decembar
№ 687			**Brodac** № 844					r. Vardar				
1	.	.	23·6	5·8	11·2	.	**22·5**	.	.	10·6	.	.
2	.	1·1	**25·4**●	12·6	1·6	.	1·1	1·1	.	.	.	.
3	0·1✳	.	.	4·4	0·2	5·0	.	1·5	9·2	.	11·1	2·4
4	.	.	.	5·6	9·6	.	2·4	.	**10·5**	.	**23·5**	**26·1**
5	.	.	.	0·4	19·0	.	.	.	.	12·6	.	.
6	.	.	6·5	.	5·6	.	.	.	.	16·1	.	5·1
7	.	.	.	.	4·0	.	.	.	.	1·5	1·2	.
8	0·8✳	.	.	2·8	0·2	0·2	.	3·2	5·1	**24·6**	.	.
9	0·1✳	.	.	.	7·6	1·1	.	.	.	8·5	.	.
10	.	0·2✳	.	.	.	.	.	.	.	1·5	.	.
11	.	.	0·2	.	.	.	.	.	3·0	.	5·1	.
12	.	**21·2**●	.	1·0	.	1·6	.	.	2·3	1·4	7·1✳	.
13	0·2✳	0·1✳	0·1	.	.	4·2	.	.	5·2	.	.	.
14	.	0·1✳	.	.	.	.	.	.	.	.	.	6·0
15	.	.	.	14·1	.	3·3	.	.	.	.	1·2	3·2
16	.	.	5·1●	3·5	.	**10·6**	.	.	.	.	.	9·0
17	0·3✳	.	.	6·2	15·4	.	1·1	1·6	.	.	2·1	.
18	0·1✳	0·2	.	3·0●	.	.	.	.	.	.	8·0	3·2✳
19	.	.	.	.	.	.	6·9	.	.	.	.	.
20	.	.	.	**27·0**	.	.	.	.	.	.	.	0·1✳
21	.	12·1	.	.	.	0·4	.	.	.	.	.	.
22	.	.	.	9·5	6·1	10·5	6·0	.	1·8	.	4·0	.
23	.	2·4●	.	5·6●	**23·6**	.	.	**9·0**	.	.	4·3	.
24	0·8✳	0·1✳	0·1	0·2	2·1	.	.	0·5	.	.	.	.
25	0·6✳	.	0·2●	1·0	11·0	.	.	0·4	.	.	18·9●	0·1✳
26	0·3✳	.	.	11·2	10·3	0·3	.	.	.	.	0·2✳	0·1✳
27	.	.	.	.	7·3	7·4	.	.	.	.	.	.
28	.	.	.	.	.	.	6·9	.	.	.	0·2✳	0·2✳
29	**18·4**		.	.	.	.	.	0·3	.	.	0·3✳	0·1✳
30	1·3		.	.	.	5·1	.	8·1	8·5	0·5	.	.
31	.		.		0·4		4·5	0·8		0·4		.
M. S.	**23**	**38**	**61**	**114**	**135**	**50**	**51**	**27**	**46**	**65**	**100**	**56**

Godišnja suma = 766 mm

Dan	Januar	Februar	Mart	April	Maj	Juni	Juli	Avgust	Septembar	Oktobar	Novembar	Decembar
№ 688			**Skoplje M. G.** № 667					r. Vardar				
1	.	.	.	.	12·6	.	.	.	.	6·4	.	.
2	.	.	**60·0**	**17·0**	1·6	.	**14·1**	.	.	8·8	0·1	.
3	.	2·6	4·2	1·2	0·9	.	0·1	.	5·6	.	5·1	.
4	.	.	.	6·0	.	2·2	.	0·6	15·2	.	8·4	**23·7**
5	.	.	.	3·7	13·6	.	4·7	.	.	.	17·6	1·4
6	.	.	0·2	.	12·5	.	.	.	.	4·4	7·6	.
7	.	.	.	.	1·8	.	.	.	2·6	13·4	.	11·6
8	**3·5**	.	.	.	.	.	.	.	.	17·4	.	.
9	.	.	.	.	.	.	.	1·0	.	7·7	.	.
10	.	.	.	.	.	.	.	.	.	**17·6**	.	.
11	.	.	.	.	.	.	.	.	.	1·6	0·2	.
12	.	**13·0**	.	.	.	3·0	.	.	0·5	1·2	2·8	.
13	.	.	.	1·2	.	**21·8**	.	.	**26·6**	1·6	.	
14	1·0✳	.	.	.	.	.	.	0·8	.	.	.	4·4
15	.	5·0✳	.	3·0	.	14·2	.	.	.	0·8	.	.
16	.	.	5·0	2·6	.	6·7	.	.	.	.	.	5·3
17	.	.	.	1·3	.	.	1·0	5·4	.	.	.	1·8
18	1·0✳	.	.	.	.	.	.	.	.	.	3·8	1·2
19	.	0·5	.	.	.	.	.	.	.	.	.	.
20	.	.	.	7·3	.	.	2·3	.	.	.	.	0·8
21	.	.	.	14·7	.	.	5·7	.	.	.	.	3·4✳
22	.	3·0	.	1·9	.	11·5	3·8	.	.	.	.	.
23	.	.	.	1·2	22·8	16·5	.	0·5	3·6	.	1·6	.
24	.	6·0✳	.	.	**28·1**	0·3	.	.	.	0·7	1·2	.
25	2·0✳	.	.	.	.	0·3	.	.	.	.	11·7	.
26	1·0✳	.	.	6·8	.	0·3	.	.	.	.	**41·6**	0·4✳
27	.	.	.	.	17·1	.	.	.	.	.	.	0·2✳
28	.	.	.	.	0·9	.	7·6	.	.	.	.	3·1✳
29	2·0		.	0·3	.	.	.	.	.	.	0·3✳	5·7✳
30	.		.	.	.	10·0	.	**15·5**	1·2	.	.	3·3✳
31	.		.		.		8·7	5·1		5·3		.
M. S.	**11**	**30**	**69**	**68**	**112**	**87**	**48**	**29**	**55**	**87**	**102**	**66**

Godišnja suma = 764 mm

III Tabela svakodnevnih opažanja vodenih taloga

№ 689 Skoplje M. V. № 667 r. Vardar

Dan	Januar	Februar	Mart	April	Maj	Juni	Juli	Avgust	Septembar	Oktobar	Novembar	Decembar
1	.	.	21·8	11·6	13·0	.	**19·0**	.	.	10·0	.	.
2	.	1·0	**41·4**●	4·7	.	.	0·3	.	4·0	.	.	.
3	.	.	.	2·0	.	0·2	.	.	13·0	.	7·4	10·3
4	.	.	.	7·0	4·3	1·0	6·0	0·6	7·0	.	20·8	.
5	.	.	.	0·9	13·1	.	.	.	.	.	10·7	**21·4**
6	.	.	1·6	.	7·2	.	.	0·1	.	19·6	.	.
7	.	0·7	0·2	.	1·2	.	.	.	.	1·1	.	1·5
8	1·9	.	.	.	.	0·1	.	.	.	**20·5**	.	.
9	0·3●	.	.	.	.	.	0·3	0·5	.	10·0	.	.
10	.	0·1	.	.	.	.	.	.	.	4·0	.	.
11	.	0·2	.	.	.	1·1	.	.	0·3	0·3	0·8	.
12	.	**19·2**●	.	1·1	.	.	.	.	**23·3**	2·0	1·3	.
13	0·2*	.	.	.	.	**17·4**	.	0·4	.	.	.	.
14	.	3·6*	.	.	.	.	.	.	.	.	.	.
15	.	.	.	6·6	.	11·8	.	.	.	0·4	0·2	2·7
16	.	.	5·4	1·7	.	10·0	.	.	.	.	.	5·7
17	0·8●	.	.	1·5	.	.	.	1·3	.	.	.	.
18	.	0·4	.	2·1	.	.	.	.	.	.	4·2	0·7
19	.	0·2	.	.	.	.	0·2	.	.	.	.	.
20	.	.	.	**21·9**	.	.	9·0	.	.	.	.	0·6*
21	.	2·0	0·9	1·2	.	9·6	.	.	.	.	0·1	0·2*
22	.	.	.	1·7	7·0	11·2	1·8	.	3·7	.	.	.
23	.	7·1●	.	.	**42·2**	.	.	1·0	.	.	2·5	.
24	**2·2***	.	.	1·0	0·7	.	.	.	.	0·5	.	.
25	1·0*	.	0·3*	6·9	.	1·2	.	.	.	.	**37·2**	.
26	0·3*	.	.	.	.	0·2	.	.	.	.	9·7	.
27	.	.	.	.	16·5	0·3	12·8	.	.	.	.	2·4*
28	0·3	.	.	.	0·1	.	.	.	.	.	1·4*	5·1*
29	1·6	.	.	.	.	.	.	.	.	.	.	4·7*
30	1·1	.	.	.	.	8·6	1·2	3·7	2·8	2·5	.	.
31	.	.	.	.	.	.	4·0	**4·6**	.	1·3	.	.
M. S.	**10**	**35**	**72**	**72**	**105**	**73**	**55**	**12**	**54**	**72**	**96**	**55**

Godišnja suma = 711 mm

№ 690 Zelenikovo № 668 r. Vardar

Dan	Januar	Februar	Mart	April	Maj	Juni	Juli	Avgust	Septembar	Oktobar	Novembar	Decembar
1	.	.	.	.	.	.	**54·5**	.	.	.	.	.
2	.	1·4	1·0	7·0	15·0	.	.	.	.	.	.	.
3	.	.	**20·5**	.	.	.	.	.	.	.	16·0	**20·0**
4	.	.	0·3	10·0	.	.	.	.	**32·0**	.	20·0	.
5	.	.	0·1	12·0	.	.	.	.	.	.	18·0	16·0
6	.	0·7	0·1	.	100·0	.	.	.	.	.	30·0	.
7	.	.	.	.	.	.	.	.	.	**46·0**	.	.
8	.	.	.	.	.	.	.	.	.	20·0	.	.
9	.	.	.	.	.	4·0	.	.	.	10·0	.	.
10	.	1·0	.	.	.	.	.	.	.	10·0	.	.
11	.	.	.	.	.	.	.	.	.	.	16·0	.
12	.	**20·3**	.	.	.	.	.	.	.	.	.	.
13	**4·8***	.	.	.	.	.	.	.	20·0	.	.	.
14	.	5·3●	.	.	.	.	.	.	.	.	.	.
15	.	.	.	.	.	3·0	.	.	.	.	.	.
16	.	.	20·0	7·0	.	**11·0**	.	.	.	.	.	.
17	1·5*	.	.	.	.	.	.	.	.	.	.	.
18	0·1*	2·4	.	.	.	.	.	.	.	.	.	.
19	.	1·5	.	.	.	.	.	.	.	.	.	.
20	1·3	.	.	.	.	.	30·0	.	.	.	.	.
21	.	5·5	.	**28·0**	.	.	.	.	.	.	.	.
22	.	.	.	20·0	.	.	.	.	.	.	.	.
23	.	6·0●	.	.	.	.	.	.	.	.	.	.
24	2·3*	.	.	.	**105·0**	5·0	.	.	.	.	.	.
25	2·0*	.	.	.	20·0	.	.	.	.	.	30·0	.
26	.	.	.	.	10·0	.	.	.	.	.	**60·0**	.
27	.	.	.	.	6·0	.	.	.	.	.	.	.
28	.	.	.	.	7·0	.	.	.	.	.	.	.
29	4·0	.	.	.	.	.	.	.	.	.	.	.
30	.	.	.	.	.	.	.	.	16·0	.	.	.
31	1·7	.	.	.	.	.	20·0	.	.	10·0	.	.
M. S.	**18**	**44**	**42**	**84**	**263**	**23**	**105**	**0**	**68**	**96**	**190**	**36**

Godišnja suma = 969 mm

№ 691 Novo Selo № 669 r. Pčinja

Dan	Januar	Februar	Mart	April	Maj	Juni	Juli	Avgust	Septembar	Oktobar	Novembar	Decembar
1	.	.	.	.	7·5	.	16·9	.	.	12·3	.	.
2	.	0·5	**31·2**	.	.	3·7	3·2	.	.	10·7	**17·2**	.
3	.	.	19·0	5·5	25·8	4·3	.	2·0	2·0	8·4	10·9	8·9
4	6·2	.	.	3·7	2·7	.	12·4	9·2	10·0	0·9	12·6	**19·6**
5	.	.	.	.	8·3	.	.	.	.	.	7·2	9·2
6	.	.	5·4	.	5·4	.	.	6·2	.	.	9·7	.
7	.	1·5	6·0	.	.	.	.	.	.	.	.	.
8	9·0●	.	.	15·9	.	.	.	.	2·2	**18·0**	.	.
9	**28·9***	.	.	.	.	.	**20·2**	.	.	16·5	.	.
10	.	.	.	.	.	.	17·4	.	.	9·2	.	5·6
11	.	0·3	.	.	.	.	.	.	.	5·9	.	.
12	8·2*	4·5	.	.	.	.	.	.	.	.	5·6	2·9
13	.	**20·1**	.	.	.	.	.	.	**39·5**	.	2·1●	.
14	.	.	.	.	.	.	.	.	.	.	.	.
15	.	.	.	11·5	.	.	.	.	.	.	7·9	7·3
16	.	.	.	7·8	.	19·4	.	.	.	.	1·5	10·2
17	.	.	.	0·9	.	.	.	4·7	.	.	.	.
18	.	.	.	1·7	1·6	.	.	.	.	.	.	.
19	.	.	.	2·2	.	.	6·8	.	.	.	.	.
20	.	.	.	10·6	.	.	.	.	.	.	3·8	3·2●
21	.	9·5	.	11·0	.	.	.	.	.	.	.	.
22	.	.	.	15·5	15·3●	.	.	.	18·9	.	4·2	.
23	.	7·8	.	16·0	**36·9**	11·7	.	**13·3**	.	.	15·8	.
24	.	.	.	.	21·2	.	.	.	.	.	.	.
25	.	.	18·9	.	3·0	.	.	3·5	.	.	.	1·6*
26	3·1*	.	.	14·0	4·4	15·5	.	.	.	.	.	.
27	.	.	.	.	1·2	.	.	.	.	.	.	.
28	.	.	.	**22·9**	.	11·7	8·2	2·4	.	.	2·5*	.
29	.	.	.	2·0	.	.	.	.	.	.	1·0*	4·6*
30	.	.	.	.	.	**20·2**	.	.	.	.	.	5·2*
31	.	.	.	.	3·2	.	.	.	.	.	.	.
M. S.	**55**	**44**	**81**	**141**	**137**	**87**	**85**	**41**	**73**	**82**	**102**	**78**

Godišnja suma = 1006 mm

№ 692 Vojnik № 670 r. Pčinja

Dan	Januar	Februar	Mart	April	Maj	Juni	Juli	Avgust	Septembar	Oktobar	Novembar	Decembar
1	.	.	.	.	.	.	52·8	.	.	7·4	.	.
2	.	.	**85·2**	4·2	38·8	.	**56·6**	.	.	6·8	.	.
3	.	3·4	33·4	7·6	.	.	8·4	.	.	.	.	.
4	.	.	.	4·2	.	11·6	.	6·8	7·0	.	31·6	8·6
5	.	.	.	6·4	17·6	.	2·6	.	5·2	.	44·5	**45·4**
6	.	.	.	4·2	24·8	.	.	.	.	.	16·6	.
7	.	.	43·2	.	23·7	.	.	.	.	**45·6**	.	.
8	3·4	.	.	.	.	.	.	.	.	.	.	.
9	7·6*	.	.	.	.	13·6	.	.	.	20·4	.	.
10	2·4*	.	.	.	.	.	21·8	.	.	.	.	.
11	6·0*	1·6*	.	.	.	.	.	.	.	.	.	.
12	3·2*	.	.	.	.	2·4	.	.	.	.	.	.
13	.	**31·6**	.	7·4	.	.	.	.	26·4	16·4	7·3	.
14	.	.	.	.	.	.	.	.	**40·6**	.	.	.
15	.	.	.	.	.	.	.	.	.	.	.	.
16	.	.	.	50·2	.	3·6	.	.	.	.	.	.
17	1·0*	.	7·6	.	.	20·8	.	.	.	.	.	14·4
18	**9·2***	.	.	.	.	.	.	.	.	.	6·2	.
19	3·6*	.	.	.	.	.	.	.	.	.	.	.
20	6·0*	.	.	4·2	.	.	.	.	.	.	.	.
21	.	.	.	**75·5**	.	.	.	.	.	.	.	.
22	.	8·4	.	.	.	**55·8**	.	.	.	.	10·5	.
23	.	.	.	25·8	11·6	.	.	.	34·6	.	7·4	.
24	.	6·4	.	5·2	**68·8**	.	.	**14·6**	.	.	7·6	.
25	1·4*	.	.	.	.	.	.	.	.	.	.	.
26	1·2*	.	.	.	.	27·6	.	.	.	.	**50·6**	.
27	9·0*	.	.	20·2	.	3·8	.	.	.	.	11·2	.
28	6·0*	.	.	.	.	.	.	.	.	.	.	.
29	7·6	.	.	.	.	.	20·6	.	.	.	1·2*	3·2*
30	7·2	.	.	.	.	.	.	.	.	.	1·4*	2·4*
31	.	.	.	.	.	.	.	4·8	.	.	.	1·2*
M. S.	**75**	**51**	**169**	**215**	**185**	**139**	**163**	**26**	**114**	**97**	**196**	**75**

Godišnja suma = 1505 mm

n	Januar	Februar	Mart	April	Maj	Juni	Juli	Avgust	Septembar	Oktobar	Novembar	Decembar
693	**Kriva Palanka** № 672											r. Pčinja
1	.	.	.	1·0	.	.	**36·0**	.	.	16·0	.	.
2	.	.	43·0*	1·0	.	5·0	9·5	.	.	15·3	.	.
3	.	.	.	*.	46·5	8·0	.	3·0	.	.	10·0	7·0
4	.	.	.	7·0	2·0	2·0	.	.	.	2·0	20·0	**40·0**
5	.	.	.	6·0	.	.	11·0	.	5·0	30·3	25·0	.
6	.	.	10·0	.	13·0	.	.	.	.	1·0	**30·0**	2·0
7	.	.	.	.	1·0	.	.	.	.	**40·0**	.	.
8	4·0*	.	.	.	.	.	.	.	.	10·0	.	.
9	1·0*	.	.	.	.	.	34·0	15·0	.	25·0	.	.
0	.	2·5*	.	.	.	.	4·0	.	.	.	.	.
1	.	.	3·5	.	.	.	.	.	.	5·0	.	.
2	.	**15·5**● *	.	5·5	.	.	.	.	.	.	12·5	1·0
3	.	.	.	.	.	.	.	.	7·0	.	.	.
4	.	1·0	.	.	.	.	.	.	.	.	.	20·0
5	.	.	.	24·5	.	25·0	.	.	.	.	.	.
6	.	.	2·4	1·4	.	5·0	.	.	.	.	.	10·0
7	.	.	.	1·0	1·0	12·5	.	10·0	.	.	.	.
8	2·0*	.	.	.	5·0	.	.	.	.	.	10·0	.
9	.	.	.	1·0	.	.	.	.	.	.	.	.
0	6·0	.	.	30·0	.	.	.	.	.	.	.	1·0
1	.	.	4·0	.	.	5·0	.	.	.	.	1·0	.
2	.	6·5	.	**31·6**	52·5	.	.	.	**23·5**	.	.	.
3	.	6·0	.	5·0	**57·0**	.	.	**20·0**	.	.	18·0	.
4	.	1·0● *	.	.	10·0	.	.	.	.	.	.	.
5	2·0*	.	1·0	1·0	.	.	.	.	.	.	8·0	.
6	.	.	.	11·0	24·2	**25·5**	.	.	.	.	1·0●	.
7	.	.	.	.	.	.	21·5	.	.	.	.	.
8	6·0	.	.	.	.	6·0	.	.	.	.	10·0*	.
9	**11·5**	.	.	.	5·0	.	.	.	.	.	.	2·0*
0	.	.	.	.	.	.	.	15·0	18·5	25·0	.	.
1	.	.	.	.	12·0	.	.	.	.	.	.	.
S.	33	33	64	127	229	94	116	63	54	170	146	83

Godišnja suma = 1212 mm

Dan	Januar	Februar	Mart	April	Maj	Juni	Juli	Avgust	Septembar	Oktobar	Novembar	Decembar
№ 694	**Đerman** № 673											r. Pčinja
1	.	.	.	.	21·0	.	30·0	.	3·0	10·0	.	.
2	.	.	**30·2**	5·0*	2·0	.	5·0	.	2·0	15·0	.	.
3	.	.	.	3·0	9·0	.	.	.	5·0	.	18·0	10·0
4	6·0*	.	.	14·0	12·0	.	**66·0**	.	.	.	**40·0**	**40·0**
5	.	.	.	.	.	.	.	.	.	11·0	20·0	7·0
6	.	.	25·8	.	.	.	.	.	.	10·0	7·0	4·0
7	.	.	.	.	.	.	.	.	.	**21·0**	3·0	.
8	.	.	.	.	.	.	.	.	.	6·0	.	.
9	20·0*	.	.	.	.	**40·0**	8·0	.	.	8·0	.	.
10	15·0*	6·0*	.	.	.	.	9·0	.	.	7·0	.	.
11	10·0*	.	.	.	.	.	.	.	8·0	5·0	5·0	.
12	7·0*	12·0	.	10·0	.	.	.	.	6·0	.	6·0	.
13	.	**28·0**	.	.	.	2·0	.	.	17·0	.	20·0	.
14	.	17·0*	.	.	.	.	.	.	.	.	.	5·0
15	8·0*	.	.	29·0	.	13·5	.	.	.	.	.	10·0
16	.	.	6·0*	.	.	.	.	.	.	.	.	25·0
17	10·0*	.	.	.	.	.	.	14·5	.	.	.	.
18	12·0*	.	.	.	6·0	.	.	.	.	.	.	.
19	.	.	.	.	.	.	.	.	.	.	10·0	.
20	.	.	.	.	.	.	.	.	.	.	.	15·0
21	.	10·0*	.	**31·0**	.	.	.	.	.	.	4·0	5·0*
22	.	.	.	9·0	.	.	.	.	**19·0**	.	10·0	6·0*
23	.	.	.	10·0*	**67·0**	.	.	.	.	.	18·0	5·0*
24	.	6·0*	.	7·0*	25·0	.	.	.	.	.	.	4·0*
25	15·0*	.	.	.	6·0	.	.	.	.	.	16·0	4·0*
26	21·0*	.	6·0*	12·0	7·0	.	.	.	.	.	15·0*	2·0*
27	.	.	.	11·0	.	.	.	.	.	.	14·0*	3·0*
28	.	.	.	17·0	.	13·0	10·0	.	.	.	10·0*	4·0*
29	**25·0**	.	.	2·0	.	.	.	**22·0**	.	.	.	6·0*
30	.	.	.	21·0	.	18·0	.	.	.	.	.	.
31	3·0*	.	.	.	.	.	.	5·0	.	8·0	.	.
M. S.	152	79	68	181	155	87	128	42	60	101	216	155

Godišnja suma = 1424 mm

	Januar	Februar	Mart	April	Maj	Juni	Juli	Avgust	Septembar	Oktobar	Novembar	Decembar
695	**Kratovo** № 674											r. Pčinja
1	.	.	.	.	.	.	9·2	.	.	7·5	.	.
2	.	.	.	.	**22·0**	2·3	**26·0**	.	.	15·7	.	.
3	.	.	**62·5***	.	.	2·2	.	.	.	1·2	.	.
4	.	.	.	.	.	.	.	.	.	.	.	.
5	.	.	.	24·7	10·0	.	2·7	.	4·7	.	38·0	**57·0**
6	.	.	23·3	.	10·5	.	.	.	10·2	.	**50·0**	.
7	.	.	.	.	.	.	.	.	.	**25·3**	.	2·3
8	.	.	.	.	.	.	.	.	.	20·1	.	.
9	**27·3***	.	.	.	.	.	.	.	.	19·4	.	.
0	.	.	.	.	.	1·9	11·0	.	0·1	9·2	.	.
1	.	.	1·7	.	.	.	.	.	.	.	.	.
2	.	**10·5**	.	.	16·0	.	.	.	.	3·1	12·0	.
3	.	.	.	.	.	.	.	.	2·7	8·6	.	.
4	.	.	.	.	.	.	.	.	.	.	.	.
5	.	5·0*	.	.	.	.	.	.	.	.	.	13·0
6	.	.	9·8	16·8	.	4·8	14·0	.	.	.	.	37·2
7	.	.	.	3·4	10·0	7·1	.	.	.	.	.	.
8	5·6*	.	.	.	.	**24·6**	.	.	.	.	.	3·0
9	.	4·5	.	6·7	.	.	.	.	.	.	.	2·0
0	.	.	.	.	.	.	.	.	.	.	.	1·3
1	.	.	.	**33·2**	.	.	.	.	.	.	.	.
2	.	.	.	.	.	5·3	.	.	.	.	.	.
3	.	.	.	24·5	10·5	3·3	.	.	**23·2**	.	.	.
4	.	.	.	3·3	16·1	8·9	.	15·8	.	.	.	.
5	6·5*	.	.	.	4·4	.	.	.	.	1·2	.	.
6	2·0*	.	.	.	9·0	13·3	16·0	.	.	.	27·0*	.
7	.	.	.	8·2	6·0	2·9	.	.	.	.	.	.
8	.	.	.	.	.	.	7·0	.	.	.	.	1·0*
9	14·8	.	.	0·6	.	.	.	.	.	.	.	7·0*
0	.	.	.	.	.	.	.	.	.	.	.	2·0*
1	.	.	.	.	1·0	.	.	**27·2**	.	7·5	.	.
S.	56	20	97	121	116	77	86	43	41	119	127	126

Godišnja suma = 1029 mm

	Januar	Februar	Mart	April	Maj	Juni	Juli	Avgust	Septembar	Oktobar	Novembar	Decembar
№ 696	**Gradište** № 675											r. Pčinja
1	.	.	4·8	.	**27·0**	.	0·9	.	4·2	6·4	.	.
2	.	4·9	**17·4**● *	6·9	.	.	3·6	.	1·9	10·9	2·7	.
3	.	.	.	7·2	.	.	.	0·9	6·4	.	9·2	4·8
4	.	.	0·9	14·7	10·6	.	.	0·6	2·8	5·1	12·6	16·9
5	.	.	2·5	3·3	22·4	.	.	.	.	.	**28·4**	.
6	.	.	12·6	.	13·7	.	.	.	.	3·2	9·2	.
7	.	.	4·2	.	3·0	.	.	.	4·7	9·8	.	.
8	10·3*	.	.	.	.	.	.	.	.	**12·4**	.	.
9	2·6*	.	.	.	.	0·6	**10·4**	.	6·3	.	.	.
10	.	9·2*	.	.	.	.	10·1	.	.	.	.	.
11	.	.	.	.	.	.	.	.	.	.	6·4	.
12	.	**10·8**● *	.	.	.	0·6	4·6	.	.	.	22·0	0·8
13	.	4·7*	.	.	.	.	.	.	8·6	.	3·1● *	.
14	.	7·2*	.	.	.	.	.	.	.	.	.	0·2
15	.	.	.	11·3	.	.	.	.	.	.	.	6·8
16	.	.	9·4● *	8·0	.	6·1	0·6	.	.	.	.	13·0
17	6·2	.	.	12·2	.	4·6	6·6	.	.	.	.	1·6
18	4·7*	.	.	0·8	.	.	.	.	2·7	.	.	3·1
19	.	.	.	.	.	.	.	.	3·1	.	.	.
20	.	0·6	.	**24·3**	.	.	1·4	.	.	.	.	9·2*
21	.	2·4	.	14·0	.	.	2·2	.	.	.	.	.
22	.	.	.	9·0	10·0	.	.	.	.	11·0	9·2	.
23	.	10·5● *	.	4·9	26·9	.	.	.	.	4·6	1·8	.
24	10·1*	0·4*	.	0·8	19·3	.	.	.	**10·4**	.	16·9	.
25	**16·3***	.	.	.	12·6	**10·2**	.	.	.	.	6·4	0·2*
26	.	0·7*	.	.	16·0	.	.	0·6	.	.	12·5*	.
27	.	.	.	2·0	10·4	.	.	.	.	.	18·9*	2·5*
28	.	.	.	20·0	.	.	3·6	.	.	.	12·0*	13·6*
29	7·4	.	.	4·0	2·0	.	1·2	0·9	2·0	.	6·0*	**16·9***
30	.	.	.	0·6	.	9·4	2·3	4·1	9·6	10·2	.	.
31	.	.	.	.	.	.	2·0	**6·2**	.	**12·4**	.	.
M. S.	58	51	52	144	174	32	50	13	63	86	177	90

Godišnja suma = 990 mm

III Tabela svakodnevnih opažanja vodenih taloga

№ 697 Kumanovo № 676 r. Pčinja

Dan	Januar	Februar	Mart	April	Maj	Juni	Juli	Avgust	Septembar	Oktobar	Novembar	Decembar
1	0·2	.	2·5	.	0·9	.	**39·8**	.	.	**15·4**	.	.
2	0·1	2·0	**28·6**●✱	13·7	.	.	6·4	.	.	12·7	.	.
3	.	.	0·7	19·1	0·3	12·6	.	.	8·2	.	4·2	11·3●✱
4	.	.	.	**21·0**	13·2	.	2·5	3·1	5·0	.	9·7	**16·2**●✱
5	.	.	2·3	12·0	**34·5**	.	.	.	.	.	**14·2**	.
6	.	3·5	4·9	.	21·0	.	.	.	.	11·5	.	8·4
7	1·9	0·7	.	.	16·0	.	.	.	19·5	8·2	.	0·2
8	2·6	0·3	.	.	0·7	.	.	.	.	15·0	.	0·1
9	0·7✱	.	.	.	.	0·7	3·2	.	.	7·0	.	.
10	0·9✱	1·2✱	.	.	.	.	2·3	.	.	9·4	0·3	.
11	.	.	.	.	.	3·5	.	.	.	7·3	.	.
12	.	**7·4**●✱	.	7·5	.	0·4	.	.	11·0	5·4	6·4	.
13	.	.	.	.	.	.	.	.	24·0	.	0·1	.
14	.	3·2✱	.	.	.	.	.	.	.	.	.	.
15	.	.	.	19·7	.	9·7	.	.	.	.	3·2	2·3
16	1·4✱	.	18·4	4·2	.	22·5	.	.	.	.	.	5·7
17	3·2✱	.	.	9·3	.	.	2·5	3·2	.	.	.	.
18	1·9✱	1·2	.	3·2	5·0	.	.	.	.	.	.	3·2
19	.	.	.	0·9	.	.	.	1·3	.	.	.	.
20	1·5	0·9	.	14·7	.	.	.	.	.	.	.	0·5
21	.	2·7	.	8·0	.	17·2	.	.	.	.	3·2	.
22	.	.	.	16·3	16·5	**53·4**	.	.	.	.	2·3	.
23	.	3·4	.	18·2	29·2	.	.	**5·4**	.	.	.	.
24	4·6✱	.	.	7·0	18·3	.	.	.	.	.	.	.
25	**5·2**✱	.	.	0·4	0·9	1·3	.	.	.	.	14·0	0·3✱
26	.	.	.	11·7	14·5	.	.	.	.	.	7·0✱	.
27	.	.	.	0·9	.	.	.	.	.	.	.	0·2✱
28	3·4	.	.	.	0·7	.	18·2	.	.	.	4·2✱	1·5✱
29	1·7		.	.	.	.	.	.	.	.	1·4	5·0✱
30	.		.	.	.	18·5	.	4·2	**57·4**	4·8	.	.
31	0·2		.		3·4		11·6	.		.		.
M. S.	**30**	**27**	**57**	**188**	**175**	**140**	**87**	**17**	**125**	**97**	**70**	**55**

Godišnja suma = 1068 mm

№ 698 Veles № 678 r. Vardar

Dan	Januar	Februar	Mart	April	Maj	Juni	Juli	Avgust	Septembar	Oktobar	Novembar	Decembar
1	.	.	.	.	.	.	.	.	.	.	.	.
2	.	.	.	14·4	7·2	.	**18·2**	**16·0**	.	**22·7**	2·3	.
3	.	.	**69·2**	2·4	6·4	0·3	0·8	.	.	.	.	.
4	.	1·7	.	.	.	0·3	.	.	8·4	.	10·6	8·1
5	0·3	.	.	3·5	11·6	.	.	0·2	3·4	.	11·6	**17·5**
6	.	.	.	2·1	24·2	.	.	.	.	.	18·6	.
7	.	0·2	10·7	.	3·0	.	.	.	.	2·2	.	.
8	.	0·8	.	0·3	0·3	.	.	.	.	16·1	.	.
9	0·2✱	.	.	.	.	5·3	.	.	1·5	2·2	.	.
10	.	.	.	.	.	.	.	.	.	11·3	.	.
11	.	1·2	.	.	.	.	1·4	.	0·6	0·4	.	.
12	.	.	.	.	.	.	.	.	.	.	.	.
13	.	**12·3**	.	.	.	.	.	.	.	3·0	8·8	.
14	.	.	.	.	.	.	.	5·4	5·9	.	.	.
15	.	.	.	.	.	.	.	.	.	.	.	5·5
16	.	.	.	22·8	.	**19·8**	.	.	.	.	.	.
17	.	.	8·7	2·0	.	0·7	.	.	.	.	.	9·8
18	.	.	.	.	.	.	0·2	.	.	.	.	.
19	**2·8**✱	.	.	6·6	.	.	.	.	.	.	2·9	.
20	.	4·8	.	.	.	.	.	.	.	.	.	.
21	.	.	.	**45·0**	.	.	0·2	.	.	.	.	.
22	.	.	.	.	.	2·1	.	.	.	.	.	.
23	.	.	.	3·0	.	5·6	0·3	1·9	4·4	.	0·2	.
24	.	.	.	0·3	**49·0**	.	.	12·8	.	.	.	.
25	.	.	.	.	.	.	.	0·4	.	.	.	.
26	.	.	.	.	.	5·0	.	.	.	.	**57·2**	.
27	**2·8**✱	.	.	0·8	0·8	2·4	.	.	.	.	9·0	.
28	.	.	.	.	30·4	1·0	.	14·7	.	.	.	.
29	.	.	.	.	0·5	.	2·1	.	.	.	.	.
30	.	.	.	1·8	.	0·9	.	.	**10·3**	.	.	13·1✱
31	.	.	.		1·4		.	3·2		0·3		.
M. S.	**6**	**21**	**89**	**105**	**135**	**43**	**23**	**55**	**35**	**58**	**121**	**54**

Godišnja suma = 745 mm

№ 699 Nežilovo № 679 r. Vardar

Dan	Januar	Februar	Mart	April	Maj	Juni	Juli	Avgust	Septembar	Oktobar	Novembar	Decembar
1	.	.	13·6	14·8	**20·2**	.	13·5	0·2	.	**21·4**	0·9	.
2	.	2·0	**32·8**●✱	15·1	.	.	2·8	.	15·6	5·6	3·4	.
3	.	.	.	8·6	.	1·9	13·6	1·4	**28·4**	.	21·4	20·5
4	.	.	1·9	1·0	8·1	4·4	8·5	.	6·0	.	20·4	**40·6**
5	.	.	5·5	1·7	9·9	.	1·4	.	1·5	.	19·6	2·7
6	.	1·6	17·0	0·3	6·5	.	.	.	.	17·8	.	19·9
7	.	.	0·7	0·8	1·4	.	.	.	.	3·5	.	.
8	4·7✱	.	.	0·6	.	11·5	.	.	.	13·2	.	.
9	2·6✱	2·1	.	.	1·1	2·3	.	.	2·0	13·5	.	.
10	.	6·5●✱	.	.	.	.	6·1	.	.	6·1	.	.
11	.	.	.	.	.	2·6	10·8	.	3·3	.	10·5	.
12	.	**28·7**●✱	.	2·9	.	1·4	.	.	25·7	9·4	4·3	4·7
13	0·5✱	4·2✱	.	.	.	19·8	.	7·4	1·1	.	.	1·0
14	.	7·7✱	0·5	.	.	.	.	.	.	.	.	13·0
15	.	.	0·2	1·9	.	1·8	.	.	.	0·6	1·1	4·4
16	1·7✱	.	9·7	7·8	.	.	.	.	.	.	.	23·6
17	1·8✱	.	.	.	1·7	.	.	.	.	.	0·7	0·5
18	3·6✱	10·4	.	3·4	.	.	**26·4**	.	.	.	10·6	4·6
19	0·2	4·7	.	4·1	.	.	22·7	.	.	.	1·4	.
20	1·2	1·5	.	**16·6**	.	**23·3**	.	.	.	.	.	3·2✱
21	.	.	1·7	0·2	.	12·8	11·4	.	.	.	.	2·7✱
22	.	13·2✱	.	9·1	2·8	4·9	7·1	0·4	11·7	.	.	0·2✱
23	.	.	.	1·1	11·8	.	.	**11·5**	.	.	2·5	.
24	4·2✱	.	.	.	3·8	0·6	.	3·9	.	3·4	.	.
25	6·3✱	.	0·6	.	9·4	.	.	.	.	0·5	**47·3**●✱	.
26	3·8✱	.	.	7·9	.	5·9	1·1	.	.	.	15·4✱	1·2✱
27	.	.	.	.	2·6	1·7	0·2	0·7	.	.	.	6·7✱
28	8·3	.	.	.	.	.	0·3	.	.	.	2·8✱	8·6✱
29	**12·2**		.	.	.	.	.	.	4·1	.	.	14·8✱
30	0·7		.	.	.	0·4	2·4	.	15·9	0·6	.	0·6✱
31	.		1·2		0·6		4·6	4·7		2·8		.
M. S.	**52**	**83**	**85**	**98**	**80**	**95**	**133**	**30**	**115**	**98**	**162**	**174**

Godišnja suma = 1205 mm

№ 700 Babine Kolibe № 897 r. Bregalnica

Dan	Januar	Februar	Mart	April	Maj	Juni	Juli	Avgust	Septembar	Oktobar	Novembar	Decembar
1	.	.	.	.	14·0	.	18·5	.	4·3	4·0	.	.
2	.	.	12·0	6·4	.	.	**28·8**	.	.	26·0	.	.
3	.	1·8✱	8·9✱	2·6	5·4	**23·5**	.	.	.	.	10·0	.
4	.	.	5·0✱	10·4	3·2	15·8	25·0	.	.	.	16·0	6·0
5	.	.	6·3	.	29·0	.	.	.	3·4	.	24·0	.
6	.	.	4·0	.	28·3	.	.	.	.	.	23·0	2·0●✱
7	.	0·8	**20·0**	3·0	3·0	.	.	.	.	.	.	.
8	**8·8**✱	.	.	.	.	.	.	.	.	20·0	.	.
9	.	.	.	.	.	.	.	.	.	4·0	.	.
10	.	.	.	.	.	.	.	.	.	2·4	.	.
11	.	.	.	.	6·0	.	.	.	5·0	.	.	.
12	.	4·3	.	4·0	.	.	2·0	.	.	8·0	19·0	10·0
13	.	.	.	.	.	.	.	.	**8·0**	.	.	.
14	.	1·9✱	.	.	.	.	.	.	.	.	.	.
15	.	**4·5**✱	.	27·1	.	.	.	.	.	.	.	.
16	.	.	6·2✱	6·4	.	.	.	.	.	.	.	.
17	.	.	.	8·2	.	.	.	.	.	.	.	5·0
18	8·5✱	.	.	2·0	.	.	.	.	.	.	.	**11·0**
19	.	**4·5**	.	.	.	.	.	.	.	.	.	4·0
20	2·2	.	.	28·0	.	.	.	.	.	.	5·0	.
21	.	.	.	3·0	.	.	.	.	.	.	.	.
22	.	.	.	**28·3**	.	6·8	.	.	.	.	.	.
23	.	.	.	1·9	18·0	5·0	.	.	.	.	**25·0**	.
24	.	4·5✱	.	0·6	4·3	7·0	.	.	.	.	5·0	.
25	.	.	.	.	7·5	.	.	.	.	.	.	.
26	.	.	.	11·7	.	.	.	.	.	.	.	.
27	.	.	.	.	4·2	2·0	.	.	.	.	.	3·0✱
28	.	.	.	.	**37·5**	.	6·0	.	.	.	.	4·0✱
29	0·2	.	.	.	.	.	.	.	.	.	.	2·0✱
30	.	.	.	.	6·3	.	.	.	1·2	.	.	2·0✱
31	.	.	.		10·5		.	.		**28·0**		.
M. S.	**20**	**22**	**62**	**144**	**177**	**60**	**80**	**0**	**22**	**92**	**127**	**49**

Godišnja suma = 855 mm

III Tabela svakodnevnih opažanja vodenih taloga

№ 705 Počivalo № 859 r. Bregalnica

Dan	Januar	Februar	Mart	April	Maj	Juni	Juli	Avgust	Septembar	Oktobar	Novembar	Decembar
1	.	.	.	.	6·0	.	15·0	.	.	.	.	.
2	.	.	.	2·0	.	.	.	.	.	.	6·0	.
3	.	.	.	3·0	.	.	.	.	.	.	7·0	.
4	.	.	.	4·0	5·0	.	**50·0**	.	.	.	10·0	**20·0**
5	.	.	.	.	4·0	.	.	.	.	.	15·0	5·0
6	.	.	.	.	10·0	.	.	.	.	.	**84·0**	.
7	.	**6·0**	.	.	4·0	.	.	.	.	10·0	5·0	.
8	0·7	.	.	5·0	3·0	.	.	.	.	**19·0**	.	.
9	.	.	.	.	.	.	20·0	.	.	16·0	.	.
10	.	3·0	.	.	.	.	.	.	.	.	.	.
11	.	.	.	.	.	.	.	.	.	18·0	.	3·0
12	.	.	.	.	.	.	3·0	.	.	.	.	.
13	.	.	.	.	.	.	.	.	.	.	.	.
14	.	.	.	.	.	.	.	.	.	.	.	.
15	.	.	.	6·0	.	.	.	.	.	.	.	.
16	.	.	.	**21·0**	.	.	.	.	.	.	.	.
17	.	.	.	.	.	.	.	.	.	.	.	.
18	.	.	.	.	.	.	.	.	.	.	23·0	4·0
19	.	.	**3·0**	.	.	.	.	.	.	.	37·0	.
20	.	.	.	.	.	.	.	.	.	.	.	.
21	.	.	.	7·0	.	.	.	.	2·0	.	.	5·0
22	.	.	.	10·0	.	.	.	.	.	.	.	0·7
23	.	.	.	.	5·0	.	.	**3·0**	.	.	15·0	.
24	.	.	.	10·0	**42·0**	.	.	.	.	.	.	.
25	.	.	.	12·0	.	.	.	.	.	.	10·0	.
26	.	.	.	.	7·0	.	.	.	.	.	.	.
27	.	.	.	5·0	.	**25·0**	5·0	.	.	.	.	0·9
28	**15·0**	.	.	.	6·0	20·0	26·0	.	.	.	.	0·5
29	.	.	.	11·0	.	.	.	.	.	.	.	0·5
30	.	.	.	7·0	.	.	9·0	.	**3·0**	.	.	.
31	2·0		.		.		.	.		.		.
M. S.	**18**	**9**	**3**	**103**	**92**	**45**	**128**	**3**	**5**	**63**	**212**	**40**

Godišnja suma = 721 mm

№ 706 Štip № 684 r. Bregalnica

Dan	Januar	Februar	Mart	April	Maj	Juni	Juli	Avgust	Septembar	Oktobar	Novembar	Decembar
1	.	.	.	.	9·2	.	**27·4**	.	.	10·3	.	.
2	.	.	**77·0**	6·3	.	.	3·8	.	.	14·3	.	.
3	.	2·2	12·0	0·6	2·0	.	.	.	12·2	.	7·8	.
4	.	.	.	2·2	.	.	.	1·2	14·0	.	7·8	**34·0**
5	.	.	.	2·2	14·2	.	2·2	.	.	.	33·0	.
6	.	.	13·0	.	18·2	.	.	.	.	.	17·3	.
7	.	4·4	7·0	.	2·0	.	.	.	.	22·2	.	.
8	**10·2**	.	.	.	.	.	.	.	2·2	7·2	.	.
9	3·2	.	.	.	1·2	.	13·0	.	.	**26·2**	.	.
10	.	0·2	.	.	.	4·2	.	5·2	.	.	.	.
11	.	.	.	.	.	.	.	.	2·0	.	.	.
12	.	.	.	.	.	.	.	.	.	5·3	4·0	.
13	.	4·0●	3·0	.	.	2·2	.	.	**22·2**	1·3	.	.
14	.	.	.	0·1	.	.	.	.	.	.	.	3·0
15	.	4·0*	.	0·1	.	**18·4**	.	.	.	.	.	.
16	.	.	2·2	15·4	.	3·8	.	.	.	.	.	18·0
17	0·2*	.	.	4·4	.	.	.	.	.	.	.	.
18	1·0*	.	.	2·4	.	.	.	.	.	.	5·8	.
19	4·0*	0·1	.	.	.	.	.	.	.	.	.	1·4
20	.	.	.	10·2	.	.	.	.	.	.	.	.
21	.	.	0·1	**30·4**	.	16·3	.	.	.	.	.	2·0●*
22	.	.	.	10·4	.	8·2	.	.	.	.	1·0	.
23	.	.	.	24·4	22·4	.	.	**8·0**	5·8	.	.	.
24	.	**26·0**	.	.	**30·2**	.	.	.	.	3·2	.	.
25	.	.	.	.	6·4	.	.	.	.	.	**57·0**	.
26	.	.	.	7·2	.	14·2	.	.	.	.	32·0	.
27	.	.	.	.	9·4	.	.	.	.	.	.	0·2*
28	.	.	.	.	2·2	.	3·2	.	.	.	.	1·2*
29	7·0		.	0·2	.	.	.	.	.	.	9·2●*	4·8*
30	3·0		.	.	.	7·5	.	1·0	9·2	.	.	.
31	0·3		.		.		2·4	.		9·2		.
M. S.	**29**	**41**	**114**	**117**	**117**	**75**	**52**	**15**	**68**	**99**	**175**	**65**

Godišnja suma = 967 mm

№ 707 Sv. Nikola № 898 r. Bregalnica

Dan	Januar	Februar	Mart	April	Maj	Juni	Juli	Avgust	Septembar	Oktobar	Novembar	Decembar
1	.	.	.	.	1·2	.	.	.	.	45·0	.	.
2	.	.	**50·6**	.	17·6	.	**44·0**	.	.	.	.	.
3	.	**10·2**	.	8·7	.	.	4·0	.	5·0	.	11·0	.
4	.	.	.	1·1	.	.	.	.	3·0	.	14·5	.
5	.	.	.	2·8	10·8	.	.	.	.	.	**20·0**	.
6	.	.	.	2·6	10·0	.	.	.	.	.	1·5	.
7	.	5·6●*	2·3	.	5·2	.	.	.	.	115·0	.	.
8	.	.	.	.	.	.	.	.	.	45·0	.	.
9	.	.	.	.	.	.	9·0	.	.	40·0	.	.
10	.	.	.	.	.	.	4·0	.	.	.	.	.
11	.	.	.	.	.	.	.	.	.	.	.	.
12	.	.	.	.	.	.	.	.	.	15·0	9·0	.
13	.	.	.	.	.	.	.	.	4·0	.	.	.
14	.	.	.	.	.	.	.	.	.	.	.	2·5
15	.	0·4*	.	.	.	.	.	.	.	.	.	3·0
16	.	.	.	25·0	.	.	.	.	.	.	.	**8·0**
17	2·0*	.	11·2	0·8	.	.	.	.	.	.	.	3·0
18	3·2*	.	.	.	.	.	.	.	.	.	2·5	.
19	.	.	.	.	.	.	.	.	.	.	.	.
20	.	.	.	.	.	.	.	.	.	.	.	.
21	.	.	.	**25·4**	.	.	.	.	.	.	2·0	.
22	.	7·4	.	.	.	.	.	.	**14·0**	.	.	.
23	.	.	.	7·4	2·7	2·5	.	**30·0**	.	.	2·5	.
24	.	9·2	.	.	**32·0**	.	.	.	.	.	.	.
25	**6·5***	.	.	.	.	.	.	.	.	20·0	20·0	.
26	6·1*	.	.	.	.	**12·2**	.	.	.	.	6·0	.
27	.	.	.	3·5	.	0·5	.	.	.	.	.	0·2*
28	.	.	.	.	7·5	.	.	.	.	.	.	2·0*
29	.	.	.	.	.	.	.	.	.	.	.	2·5*
30	.	.	.	.	.	.	.	.	4·0	.	.	.
31	.		.		.		5·0	.		.		1·7*
M. S.	**18**	**33**	**64**	**77**	**87**	**15**	**66**	**30**	**30**	**280**	**89**	**23**

Godišnja suma = 812 mm

№ 708 Ovče Polje № 1007 r. Bregalnica

Dan	Januar	Februar	Mart	April	Maj	Juni	Juli	Avgust	Septembar	Oktobar	Novembar	Decembar
1	.	.	.	.	.	2·3	5·6	.	.	**17·5**	.	.
2	.	7·0	.	16·6	.	**64·4**	.	.	.	17·2	0·7	.
3	2·7	**43·3**	5·1	.	.	2·0	.	3·0	.	.	0·4	.
4	.	.	.	.	.	.	.	6·1	.	.	16·0	4·0
5	.	.	0·5	10·6	.	.	.	5·5	.	.	19·6	**17·5**
6	.	0·7	.	14·5	.	.	.	.	.	.	16·7	0·2
7	3·8	6·9	.	7·4	.	.	.	.	.	9·3	2·6	.
8	.	.	.	.	11·0	.	.	.	.	4·2	.	.
9	.	.	.	.	.	.	.	.	.	3·1	.	.
10	1·5	.	.	0·2	.	9·0	.	.	.	10·0	.	.
11	0·3	.	.	.	.	.	.	.	.	.	.	.
12	.	.	.	.	.	.	.	.	.	.	0·4	.
13	4·3	.	.	.	.	.	.	2·2	3·4	5·1	.	.
14	.	.	.	.	.	.	.	.	.	.	.	.
15	0·3	.	.	.	.	2·6	.	.	.	0·8	.	3·5
16	.	.	12·3	.	2·0	.	.	.	.	.	.	.
17	.	.	0·4	.	.	.	.	.	.	.	.	8·2
18	.	.	0·9	.	4·8	.	.	.	.	.	.	.
19	.	.	1·0	.	.	.	.	.	.	.	3·9	.
20	.	.	.	.	.	.	.	.	.	.	.	.
21	.	.	**20·5**	.	.	.	.	.	.	.	.	.
22	1·5	.	7·4	.	.	.	.	.	.	.	3·0	.
23	.	.	.	6·6	.	.	1·2	**8·5**	.	.	.	.
24	**7·7**	.	0·5	**49·0**	.	.	**8·7**	.	.	.	1·5	.
25	.	.	.	0·1	.	.	.	.	.	3·0	.	.
26	.	.	1·9	.	1·2	.	.	.	.	.	**53·5**	.
27	.	.	.	.	.	.	.	.	.	.	12·0	.
28	.	.	.	7·0	**22·5**	.	8·4	.	.	.	.	.
29	.	.	.	.	.	4·4	.	.	.	.	0·1*	2·4*
30	.	.	1·0	.	.	.	.	2·0	.	.	.	1·2*
31	.		.		.		.	.		4·2		.
M. S.		**22**	**58**	**52**	**112**	**46**	**85**	**18**	**27**	**73**	**136**	**37**

III Tabela svakodnevnih opažanja vodenih taloga

№ 709 Gradsko M. G. № 687 r. Vardar

Dan	Januar	Februar	Mart	April	Maj	Juni	Juli	Avgust	Septembar	Oktobar	Novembar	Decembar
1	.	.	.	0·7	11·0	.	**13·6**	.	.	10·5	.	.
2	.	.	25·0●	5·2	.	.	2·0	.	.	.	.	.
3	.	.	**42·0**	2·2	1·5	1·5	1·5	.	7·2	.	7·3	.
4	.	.	.	1·2	3·3	.	.	.	2·8	.	15·4	**21·0**
5	.	.	.	1·7	6·9	.	.	.	.	.	.	.
6	.	.	1·6	0·9	3·2	.	.	.	.	3·2	.	.
7	.	2·8	4·8	.	.	.	.	.	.	13·2	.	.
8	.	.	.	1·4	.	.	.	.	.	.	.	.
9	.	.	.	.	.	.	.	.	.	**13·5**	.	.
10	.	1·3	.	.	.	.	10·3	.	.	.	.	.
11	.	.	.	.	.	.	.	.	.	.	.	.
12	.	.	.	.	.	.	.	.	.	4·9	2·7	.
13	.	.	.	.	.	.	.	.	.	.	.	.
14	.	.	.	.	.	1·7	.	.	.	.	.	3·0
15	.	.	.	.	.	1·9	.	.	.	.	2·6	.
16	.	**6·1**✳	.	10·5	.	4·5	.	.	.	.	.	7·6
17	.	.	5·1	1·1	.	.	.	.	.	.	.	.
18	9·3	.	.	.	.	.	.	.	.	.	4·5	.
19	.	.	.	2·5	.	.	.	.	.	.	.	.
20	.	.	.	.	.	5·4	.	.	.	.	.	.
21	.	.	.	**35·5**	.	**40·1**	.	.	.	.	.	.
22	.	.	.	.	.	4·2	.	.	**9·3**	.	.	.
23	.	.	.	11·4	**32·2**	.	.	**4·6**	.	.	.	.
24	.	5·4	.	3·5	.	.	.	.	.	.	.	.
25	.	.	.	.	.	.	.	.	.	.	**34·0**	.
26	**14·9**	.	1·8	.	2·5	.	3·4	.	.	.	13·0●	.
27	.	.	.	4·2	2·2	.	.	3·2	.	.	.	.
28	.	.	.	.	1·3	.	2·8	.	.	.	.	.
29	6·7		.	.	.	.	.	.	.	.	.	.
30	.		.	.	.	.	.	.	.	.	.	.
31	.		.		4·4		.	.		.		.
M. S.	**31**	**16**	**80**	**82**	**69**	**59**	**34**	**8**	**19**	**45**	**80**	**32**

Godišnja suma = 555 mm

№ 710 Dolenci № 854 r. Crna Reka

Dan	Januar	Februar	Mart	April	Maj	Juni	Juli	Avgust	Septembar	Oktobar	Novembar	Decembar
1	.	.	9·9	8·2	13·5	.	23·2	.	1·5	**17·2**	0·5	.
2	.	4·1	**17·3**	5·1	.	.	2·3	.	**40·6**	.	1·2	.
3	.	.	.	5·6	0·4	.	0·4	1·9	6·3	.	15·3	23·2
4	.	.	.	0·9	5·5	1·5	1·2	.	.	.	8·5	**23·9**
5	.	.	2·1	5·5	3·8	.	0·9	.	.	.	14·2	2·7
6	.	3·2	6·2	0·4	12·5	0·3	.	.	.	5·9	.	16·9
7	.	1·7	.	0·2	.	0·4	.	.	.	3·2	.	.
8	**13·2**●	.	.	0·5	.	**39·5**	.	.	.	9·3	.	.
9	.	1·5	.	.	0·5	0·4	.	**15·1**	13·5	8·4	.	.
10	.	0·6	.	.	0·7	.	.	.	.	.	.	.
11	.	0·8	.	.	.	17·1	.	.	5·7	.	11·9	.
12	.	15·0	.	.	.	4·5	0·9	.	20·3	.	4·4	0·8
13	2·6✳	.	.	.	.	.	1·1	.	.	.	.	1·2
14	.	**20·9**✳	.	.	.	.	.	.	.	.	.	4·9
15	.	.	.	0·6	.	.	.	.	.	.	2·8	6·5
16	1·6✳	.	.	0·2	.	.	.	.	.	.	.	19·8
17	4·2✳	4·1	.	.	.	.	.	.	.	.	6·2	1·5
18	2·3✳	3·0	.	0·3	.	.	.	.	.	.	11·7	0·5
19	.	.	.	.	.	.	0·2	.	.	.	2·5	.
20	5·6	.	.	**14·1**	.	.	**29·1**	.	.	.	.	3·0
21	.	.	10·1	.	.	.	.	.	.	.	0·2	3·6
22	.	.	.	5·6	.	.	.	4·5	1·7	.	.	.
23	.	10·4	.	0·9	**26·2**	.	.	0·8	.	.	2·5	.
24	4·6✳	.	.	.	1·6	.	.	.	.	.	.	.
25	4·9✳	3·9	.	.	16·3	.	.	.	.	.	**52·5**●	.
26	5·4✳	.	.	7·7	8·6	9·1	.	.	.	.	0·9●	2·4✳
27	.	.	.	.	6·1	.	4·2	.	.	.	.	5·1✳
28	7·8	.	.	.	0·6	.	.	.	.	.	11·9✳	6·2✳
29	10·2		.	.	.	.	.	.	.	.	.	6·7✳
30	.		.	.	.	2·1	.	.	32·2	.	.	.
31	.		1·4		1·2		.	.		5·3		1·2✳
M. S.	**62**	**69**	**47**	**56**	**98**	**75**	**64**	**22**	**122**	**49**	**147**	**130**

Godišnja suma = 941 mm

№ 711 Kruševo № 690 r. Crna Reka

1	.	.	.	1·0	.	3·5	2·5	.	0·8	**24·0**	1·5	.
2	.	.	18·0✳	**15·0**	**18·5**	.	13·0	.	.	16·5	4·0	.
3	.	4·0●	**32·0**✳	12·0	1·0	1·0	7·0	.	21·0	0·6	9·2	2·5
4	.	.	.	2·1	.	3·2	6·5	.	**63·0**	.	15·3	**40·2**
5	.	.	.	3·9	2·7	18·0	28·2	.	.	.	9·2	19·3
6	.	.	4·0	9·8	6·2	3·0	2·0	.	.	.	10·0	3·0✳
7	.	.	25·0	4·0	7·8	.	.	.	.	17·0	.	2·2●
8	.	.	.	.	.	.	.	.	.	1·0	.	.
9	7·0✳	.	.	.	.	6·5	.	.	.	8·7	.	.
10	6·5✳	.	.	.	.	.	.	.	.	9·0	.	.
11	.	0·5	.	.	.	.	.	.	2·3	.	.	1·8
12	.	12·0	.	.	.	7·0	.	.	13·0	.	12·0	.
13	.	**30·0**	.	.	.	9·0	.	.	20·0	14·2	10·5✳	.
14	8·2✳	8·5	.	.	.	8·0	.	.	.	.	.	4·2
15	2·0✳	12·4	.	.	.	27·0	.	.	.	.	2·3	6·0
16	0·2✳	2·0	.	1·6	.	2·2	.	.	.	.	3·0	26·1
17	.	.	.	.	.	5·0	.	.	.	.	.	1·4
18	.	.	.	.	3·5	.	.	.	.	.	.	.
19	.	6·3	.	.	.	.	.	.	.	.	1·2	.
20	.	2·0	.	.	.	.	165·3	.	.	.	4·0	.
21	.	.	.	12·0	.	4·5	.	.	.	.	6·0	2·9✳
22	.	1·3	12·0	1·5	.	.	.	.	.	.	.	3·0✳
23	.	.	.	6·2	.	13·5	.	1·3	.	.	.	.
24	.	14·0●	.	3·0	14·2	.	.	**4·0**	.	.	3·2	.
25	3·2●	.	.	.	9·8	.	.	3·0	.	2·2	0·1	.
26	10·5	.	.	.	0·5	.	.	.	.	.	**46·5**●	5·7✳
27	11·0	.	4·7✳	8·0	4·8	.	.	.	.	.	13·7✳	.
28	.	.	.	0·2	10·5	**29·2**	.	.	.	.	.	10·2✳
29	.	.	.	.	7·0	.	4·0	.	.	.	17·3✳	5·8✳
30	**25·6**		.	.	.	.	.	.	.	1·3	5·4✳	8·6✳
31	.		.		.		19·2	2·0		.		.
M. S.	**74**	**93**	**96**	**80**	**87**	**141**	**248**	**10**	**120**	**95**	**174**	**143**

Godišnja suma = 1361? mm

№ 712 Kruševo M. O. r. Crna Reka

1	.	.	.	**17·5**	15·0	.	5·0	.	.	**21·0**	2·5	.
2	.	.	**35·0**▲	4·5	.	.	.	.	.	13·5	.	.
3	.	2·5✳	.	.	1·0	9·0	10·0	3·5	21·0	.	12·0	**36·0**
4	.	.	.	6·0	11·5	8·0	17·5	.	**40·0**	.	13·5	21·0
5	.	.	3·0✳	4·0	7·0	10·0	.	.	.	.	11·0	.
6	.	4·5	13·0	.	.	.	.	.	.	10·5	.	7·0✳
7	.	.	.	4·5	.	.	.	.	.	.	.	.
8	**13·0**✳	.	.	.	.	6·0	.	.	.	8·5	.	.
9	.	3·0	.	.	.	.	.	.	.	9·5	.	.
10	.	3·0✳	.	.	.	.	.	.	.	.	.	.
11	.	.	.	.	.	8·0	.	.	10·0	.	**19·0**	.
12	.	**18·5**●	.	.	.	10·0	.	.	.	12·0	.	5·0
13	1·0✳	.	.	.	.	**17·0**	.	.	19·0	.	.	.
14	.	13·0✳	.	.	.	.	.	.	.	.	.	11·0
15	.	.	.	1·5▲	.	3·0	.	.	.	.	3·0	.
16	.	.	2·0✳	5·0▲	.	4·5	.	.	.	.	.	24·0
17	7·0✳	.	.	.	1·0	.	.	.	.	.	.	.
18	.	7·5✳	.	.	.	.	.	.	.	.	15·0	6·0✳
19	.	.	.	.	.	.	.	.	.	.	.	.
20	4·0	.	.	7·5	.	3·5	106·0▲	.	.	.	3·0	1·0✳
21	.	.	7·0✳	6·0	.	.	.	.	.	.	2·0	.
22	.	.	.	.	.	.	.	2·0	1·0	.	.	.
23	.	10·0●	.	2·0	**17·5**	.	.	.	.	.	2·0	.
24	7·0✳	.	.	.	.	.	.	.	.	2·0	.	.
25	.	.	.	.	.	.	.	**4·0**	.	.	11·0	.
26	8·0✳	1·5	.	7·5	3·5	15·5	.	.	.	.	.	3·0✳
27	.	.	.	.	9·5	4·5	.	.	.	.	.	2·5✳
28	.	.	.	.	.	.	2·0	.	.	.	1·8✳	.
29	.	.	.	.	.	.	.	.	.	.	.	2·5✳
30	2·0✳	.	.	.	.	.	17·0▲	1·0	.	.	.	.
31	.	.	.		.		.	.		.		.
M. S.	**42**	**64**	**60**	**66**	**66**	**99**	**159**	**11**	**91**	**77**	**96**	**119**

Godišnja suma = 950? mm

III Tabela svakodnevnih opažanja vodenih taloga

№ 713 Prisada № 903 r. Crna Reka

Dan	Januar	Februar	Mart	April	Maj	Juni	Juli	Avgust	Septembar	Oktobar	Novembar	Decembar
1	.	.	6·6	11·5	16·8	.	**30·2**	.	.	**16·0**	.	.
2	.	.	**49·0**∗	5·7	.	.	10·0	.	10·9	14·0	4·0	.
3	.	.	.	6·0	3·0	**14·0**	15·0	1·0	**30·0**	.	15·0	20·0
4	0·1∗	.	.	15·3	5·9	4·3	30·0	.	10·6	.	13·5	**24·0**
5	.	.	3·3	0·6	11·6	.	.	.	1·5	.	11·2	.
6	.	4·7	10·5	.	7·7	.	.	.	.	15·5	.	.
7	.	1·7	.	3·0	0·8	7·1	.	.	.	3·1	.	.
8	.	.	.	.	.	4·0	.	.	.	4·6	.	.
9	5·5	.	.	.	.	.	.	.	.	3·9	.	.
10	4·3	2·3	1·9	1·6	.	.	.	.	1·6	6·9	.	.
11	.	4·0	.	.	.	4·7	.	.	6·8	5·5	3·3	.
12	.	.	.	.	.	10·0	.	.	10·0	14·6	5·5	.
13	.	11·0	.	.	.	13·2	.	.	4·2	1·4	.	.
14	.	6·9∗	.	.	.	3·9	.	.	.	.	.	7·7
15	.	5·0∗	.	2·1	.	.	.	.	.	.	2·0	17·7
16	.	.	12·0	1·1	.	6·3	.	.	.	.	.	.
17	6·0	.	.	2·1	.	.	6·0	.	.	.	.	.
18	3·7	.	.	2·3	.	.	.	.	.	.	12·0	.
19	.	3·0	.	4·5	.	.	.	.	.	.	.	.
20	.	.	.	.	.	5·0	30·0	.	.	.	.	.
21	.	.	3·6	**23·5**	.	10·0	.	.	.	.	.	.
22	.	.	.	1·3	.	7·0	.	.	6·0	.	.	.
23	.	**14·5**	.	11·5	**20·9**	.	.	3·4	.	.	.	.
24	.	.	.	5·6	3·3	.	.	.	.	1·0	.	.
25	10·0	.	0·7	.	15·0	.	.	**5·0**	.	1·9	**25·0**●∗	.
26	8·0	.	3·0	11·6	3·5	3·9	.	.	.	.	13·0∗	2·0∗
27	2·5	.	.	.	2·5	.	.	.	.	.	.	1·0∗
28	.	.	.	.	.	.	1·8	.	.	.	.	2·0∗
29	**11·0**	.	.	.	.	.	.	.	3·0	.	.	1·5∗
30	9·9	.	0·2	.	.	2·0	16·0	.	.	.	.	.
31	.		.		.		.	.		.	.	.
M. S.	**61**	**53**	**91**	**108**	**91**	**95**	**139**	**9**	**85**	**88**	**105**	**76**

Godišnja suma = 1001 mm

№ 714 Pletvar № 857 r. Crna Reka

Dan	Januar	Februar	Mart	April	Maj	Juni	Juli	Avgust	Septembar	Oktobar	Novembar	Decembar
1	.	.	6·3∗	2·6	13·8	.	**32·6**	.	.	**12·0**	1·4	.
2	.	.	10·4∗	8·9	0·3	.	9·7	.	29·1	9·9	0·4	.
3	.	.	.	3·7	3·1	14·9	4·5	.	**37·2**	.	**20·9**	19·6
4	1·1∗	.	0·9	15·5	6·7	**32·6**	16·9	3·3	4·5	.	15·2	**36·3**
5	.	.	3·9	1·2	13·4	0·3	.	.	.	.	10·9	2·0
6	.	2·8	**15·1**	.	14·3	.	.	.	.	11·8	.	.
7	.	3·2	.	5·8	0·9	1·5	.	.	.	7·1	.	.
8	**12·8**∗	.	.	.	.	3·3	.	.	.	5·4	.	.
9	9·3∗	4·1	.	0·2	.	.	.	.	0·9	6·9	.	.
10	.	2·8∗	.	.	.	.	.	.	2·0	9·7	.	.
11	.	.	.	.	.	1·5	.	.	5·0	.	4·5	.
12	.	5·3∗	.	.	.	8·0	.	.	11·8	11·3	.	1·4
13	5·1∗	4·9∗	0·6	.	.	4·7	0·1	.	.	0·4	.	32·3
14	.	5·8∗	.	.	.	18·2	.	.	.	.	0·4	5·0
15	.	1·9∗	.	5·7	.	.	.	.	.	.	9·3	.
16	3·8∗	.	.	0·3	.	10·5	.	.	.	.	.	21·0
17	3·6∗	.	.	.	0·5	.	21·3	.	.	.	.	.
18	.	1·3∗	.	.	.	.	.	.	.	.	9·3	3·2
19	2·3	4·7∗	.	.	.	.	.	.	.	0·2	.	.
20	.	.	.	**17·2**	.	1·2	2·9	.	.	.	.	.
21	.	.	0·2	.	.	11·4	.	0·7	.	.	0·2	.
22	.	.	.	9·8	.	3·6	.	**9·8**	.	.	0·3	.
23	.	**12·6**∗	.	4·1	**18·6**	.	.	3·4	13·6	.	1·4	.
24	7·3∗	.	.	.	4·7	.	.	.	.	1·2	.	.
25	5·8∗	.	2·4∗	.	2·8	0·1	.	.	.	1·4	10·7	.
26	1·3∗	.	4·3	9·0	13·9	4·6	.	.	.	.	5·3∗	.
27	.	.	.	.	6·5	.	0·1	.	.	.	8·1∗	.
28	8·9	.	.	.	1·9	.	1·5	.	.	.	5·0∗	.
29	5·7	.	.	.	.	.	.	.	.	.	.	.
30	.		0·2	.	.	3·7	10·2	.	6·2	.	.	.
31	.		.		.		.	2·5		1·1	.	.
M. S.	**67**	**49**	**44**	**84**	**101**	**120**	**100**	**20**	**110**	**78**	**103**	**121**

Godišnja suma = 997 mm

№ 715 Prilep M. V. № 691 r. Crna Reka

1	.	.	.	.	8·0	.	17·8	.	0·5	**10·9**	0·6	.
2	.	1·1	**5·6**	5·6	.	.	**7·4**	.	13·0	0·3	0·9	.
3	.	.	.	.	1·0	9·4	2·6	2·9	**36·2**	.	14·2	14·7
4	.	.	.	**11·0**	8·0	3·0	3·8	.	5·7	.	12·2	**24·8**
5	.	.	.	.	6·0	.	.	.	3·7	.	6·4	1·2
6	.	.	0·8	.	8·0	.	2·6	.	.	7·4	.	.
7	.	.	.	1·0	.	0·2	.	.	.	3·8	.	.
8	.	.	.	0·2	.	2·0	.	.	.	4·8	.	.
9	**7·5**∗	2·2	.	.	.	.	.	.	1·2	9·6	.	.
10	2·9∗	.	.	.	.	.	.	.	0·6	.	.	.
11	.	.	.	.	.	2·5	.	.	5·8	.	2·7	.
12	.	**10·0**	.	.	.	**9·6**	0·5	.	15·0	9·0	5·1	0·4
13	.	1·9∗	0·2	.	.	.	0·3	.	1·9	.	.	.
14	0·3∗	5·5∗	.	.	.	1·1	.	.	.	.	.	3·4
15	.	.	.	.	.	.	.	.	.	.	0·7	.
16	.	.	0·2	.	.	0·7	.	.	.	.	.	12·8
17	1·9∗	.	.	.	.	.	**19·2**	.	.	.	.	.
18	4·5∗	0·2∗	.	.	.	.	.	.	.	.	7·5	1·6
19	0·2∗	.	.	.	.	.	.	.	.	.	.	.
20	.	.	.	5·6	.	1·4	0·5	.	.	.	.	0·8
21	.	0·2	.	7·0	.	4·0	.	.	.	.	.	0·1
22	.	.	.	1·8	.	.	0·8	2·0	12·5	.	.	.
23	.	7·1∗	.	5·0	1·0	.	.	**4·6**	.	.	0·7	.
24	.	.	.	.	4·2	.	.	.	.	1·6	.	.
25	2·4∗	0·5	.	.	2·2	.	.	0·2	.	0·3	**17·6**	.
26	6·6∗	.	1·6	6·0	**11·0**	1·0	.	.	.	.	2·2∗	.
27	.	.	.	.	5·7	.	.	.	.	.	.	.
28	.	.	.	.	9·8	.	4·0	.	.	.	2·4∗	1·9∗
29	2·3	.	.	.	.	.	.	.	.	.	3·6∗	3·0∗
30	7·3	.	.	.	.	4·8	.	2·9	7·5	.	.	.
31	.		.		.		18·3	2·9		3·4		0·9∗
M. S.	**36**	**29**	**8**	**43**	**65**	**40**	**78**	**16**	**104**	**51**	**77**	**65**

Godišnja suma = 612 mm

№ 716 Prilep № 691 r. Crna Reka

1	.	.	5·6	5·6	8·0	.	17·2	.	0·5	**10·9**	0·6	.
2	.	1·1	3·7∗	9·0	.	.	7·4	.	13·0	0·3	0·9	.
3	.	.	.	.	.	9·3	2·6	2·9	**36·2**	.	14·2	14·7
4	.	.	.	**11·0**	.	3·0	3·8	.	5·7	.	12·3	**24·8**
5	.	.	0·5	.	8·0	.	.	.	3·7	.	6·4	1·2
6	.	.	**11·7**	.	.	.	2·5	.	.	7·4	.	.
7	.	.	.	1·0	.	0·2	.	.	.	4·8	.	.
8	**7·5**∗	.	.	0·2	.	2·0	.	.	.	4·8	.	.
9	2·9∗	2·2	.	.	.	.	.	.	1·2	9·6	.	.
10	.	.	1·0	.	.	.	.	.	0·6	0·3	.	.
11	.	.	.	.	.	3·0	.	.	5·8	.	2·6	.
12	.	**10·0**	.	.	.	**9·6**	0·5	.	15·0	9·0	5·2	0·4
13	.	1·9∗	1·8	.	.	0·1	0·3	.	1·9	.	.	.
14	0·3∗	5·5∗	.	.	.	7·4	.	.	.	.	.	3·4
15	.	.	.	.	.	.	.	.	.	.	0·7	.
16	1·9∗	.	10·8●∗	.	.	7·9	.	.	.	.	.	12·8
17	4·5∗	.	.	.	.	.	**19·2**▲●	.	.	.	.	.
18	0·2∗	0·2∗	.	.	.	.	.	.	.	.	7·5	1·6
19	.	.	.	.	.	.	.	.	.	.	0·6	.
20	.	.	.	5·6	.	1·6	0·5	.	.	.	.	0·8●
21	.	0·2∗	.	7·0	.	3·5	.	2·0	.	.	.	∗
22	.	.	.	1·8	.	0·1	0·8	.	12·3	.	.	.
23	.	7·1∗	.	5·0	.	.	.	**4·6**	.	.	0·7	.
24	2·4∗	.	.	.	.	.	.	.	.	1·6	.	.
25	6·6∗	0·5	1·6∗	.	.	.	.	0·1	.	0·3	**17·6**●	.
26	.	.	.	6·0	4·0	1·2	.	.	.	.	2·2∗	.
27	.	.	.	.	5·2	.	0·1	.	.	.	.	.
28	2·3	.	.	.	**9·8**	.	3·9	.	.	.	2·4∗	1·9∗
29	7·3	.	.	.	.	.	.	.	.	.	3·6∗	3·0∗
30	.	.	.	.	.	4·7	18·3	2·9	7·5	0·1	.	.
31	.	.	.	.	.		.	2·9	.	3·6		
M. S.	**36**	**29**	**37**	**52**	**35**	**54**	**77**	**15**	**103**	**53**	**78**	**65**

Godišnja suma = 634 mm

717 **Topolčane** № 692 r. Crna Reka

	Januar	Februar	Mart	April	Maj	Juni	Juli	Avgust	Septembar	Oktobar	Novembar	Decembar
	.	.	10·0*	4·0	16·0	.	14·5	.	.	10·0	.	.
	.	3·3	**50·2***	6 2	.	.	2·3	.	.	.	.	.
	.	.	.	.	.	.	.	.	**60·7**	.	20·1	.
	.	.	.	6·2	13·3	8·2	7·4	0·4	.	.	11·5	**42·2**●
	.	.	.	3·6	10·0	.	9·8	.	.	.	12·5	1·5●
	.	5·2	5·5	.	14·3	.	.	.	.	.	.	.
	.	.	.	0·3	.	.	.	.	.	5·2	.	.
	5·0*	.	.	8·2	.	12·5	.	.	.	4·6	.	.
	16·0*	4·2	.	.	.	.	.	.	.	**10·1**	.	.
	.	1·0	.	.	.	.	.	.	.	.	.	.
	.	.	.	.	.	11·4	.	.	13·8	.	3·4	.
	.	.	.	.	.	10·2	.	.	.	8·3	6·1	.
	.	3·0*	.	.	.	.	.	.	10·2	.	.	.
	0·4*	**23·2***	.	.	.	.	.	.	.	.	.	2·5
	.	3·0*	.	3·2	.	.	.	.	.	.	.	.
	.	.	1·1	.	.	.	.	.	.	.	.	8·8
	6·3*	.	.	.	.	.	.	.	.	.	.	.
	.	.	.	.	.	.	.	.	.	.	11·4	.
	.	1·0	.	.	.	.	.	.	.	.	.	.
	.	.	.	.	.	12·6	**17·9**	.	.	.	.	.
	.	.	.	**31·2**	.	.	.	.	.	.	.	7·2*
	.	.	.	.	.	8·6	.	.	10·5	.	.	.
	.	2·0*	.	1·7	15·4	.	.	**10·0**	.	.	8·3	.
	.	.	.	.	0·3	.	.	.	.	.	.	.
	3·0*	.	.	.	.	.	.	.	.	.	**20·8**	.
	3·0*	.	2·1	7·7	15·2	**20·8**	.	.	.	.	11·5*	.
	.	.	.	.	**19·3**	.	.	.	.	.	.	7·2*
	.	.	.	.	8·7	.	14·3	.	.	.	.	5·1*
	4·2	.	.	.	.	.	.	.	.	.	13·6*	4·5*
	.	.	.	.	.	8·6	14·0	.	17·5	.	.	.
	.	.	.	.	.	.	.	.	.	4·2	.	.
M. S.	38	46	69	72	113	93	80	10	113	42	119	79

Godišnja suma = 874 mm

№ 718 **Perister M. O.** № 819 r. Crna Reka

Dan	Januar	Februar	Mart	April	Maj	Juni	Juli	Avgust	Septembar	Oktobar	Novembar	Decembar
1	.	.	**32·6**	**22·0**	14·4	.	**46·0**	.	.	13·6	.	.
2	.	4·8	17·0	12·4	.	12·0	12·4	2·8	**78·0**	.	6·6	.
3	.	1·8*	.	3·3	.	.	5·6	**7·9**	52·0	.	14·6	8·6
4	.	.	.	1·2	4·2	**32·0**	13·8	.	4·6	.	29·2	**122·2**
5	.	.	2·4	4·2	16·8	.	5·4	.	.	.	18·6	.
6	.	7·2	12·2	.	5·8	.	.	.	.	2·8	.	.
7	.	5·6	5·2	.	9·2	.	.	.	.	**17·8**	.	.
8	9·0*	.	.	.	.	12·4	.	.	.	17·2	.	.
9	**17·8***	2·4	.	.	5·8	2·2	.	.	.	13·4	.	.
10	.	.	.	.	2·2	.	.	.	3·6	.	.	.
11	.	.	.	.	.	6·5	.	.	22·4	.	11·4	.
12	.	17·2	.	2·8	.	28·2	3·2	3·6	23·4	.	15·8	8·0
13	6·8*	9·8*	2·6	.	.	19·4	.	.	7·2	.	.	.
14	.	17·4●	.	.	.	2·2	.	.	.	.	.	17·0
15	.	6·8●	.	.	.	.	.	.	.	.	2·2	.
16	.	.	5·6	0·8	.	.	.	.	.	.	.	18·8
17	6·4*	.	.	.	.	.	.	.	.	.	.	6·2
18	.	2·4●	.	.	.	.	.	.	.	7·2	**38·0**	2·4
19	.	7·8●	.	.	.	.	.	.	.	3·4	2·2	.
20	.	.	.	17·2	.	.	18·4	.	.	.	.	.
21	.	.	3·2	.	.	1·4	.	.	.	.	.	3·2*
22	.	.	.	2·8	.	.	23·6	3·2	5·6	.	.	.
23	2·5	**19·2**	.	3 8	**20·2**	.	.	2·6	.	.	2·8	.
24	7·6*	11·0*	.	.	3·8	.	.	.	.	.	.	.
25	5·6*	.	.	.	1·8	.	.	.	.	.	36·8	.
26	5·3	.	2·8*	10·8	8·6	17·2	.	.	.	.	14·2*	.
27	.	.	.	.	3·6	.	.	.	.	.	.	11·4*
28	17·0	.	.	.	5·2	.	0·8	.	.	.	28·0*	8·6*
29	14·8		.	.	4·2	.	.	.	.	.	11·0*	15·2*
30	1·8		.	.	.	.	.	.	14·8	.	.	.
31	.		.	.	.		.	.	.	4·2		.
M. S.	95	113	84	81	106	134	129	20	212	80	231	222

Godišnja suma = 1507 mm

719 **Bitolj M. V.** № 694 r. Crna Reka

	Januar	Februar	Mart	April	Maj	Juni	Juli	Avgust	Septembar	Oktobar	Novembar	Decembar
	.	.	.	0·2	10·0	.	6·5	.	.	0·5	.	.
	.	.	**30·1**	**20·8**	.	.	8·7	.	1·8	7·1	.	.
	.	5·8	.	1·0	.	.	1·2	1·0	12·1	.	22·8	.
	0·2	.	0·8	0·4	5·0	0·3	**19·8**	3·8	**45·8**	.	6·2	**29·1**
	.	.	.	.	4·0	0·2	0·7	.	0·8	.	29·5	13·5
	.	.	6·2	.	**23·5**	.	.	.	.	4·6	1·4	2·6
	.	**15·7**	.	.	6·0	.	.	0·2	.	4·8	.	.
	10·4*	.	.	.	.	10·4	.	.	.	2·0	.	.
	5·2*	0·6	.	.	.	8·4	.	0·4	4·1	3·7	.	.
	0·5*	.	.	.	.	.	.	.	.	**8·6**	.	.
	.	.	.	.	.	3·8	.	.	.	.	1·0	.
	.	0·6	.	1·4	.	**35·7**	0·3	.	3·2	5·6	3·2	1·7
	.	4·8	.	.	.	9·1	.	.	16·5	5·2	.	.
	2·9*	12·4	.	.	.	0·3	.	.	2·5	.	.	7·2
	.	15·1	.	.	.	.	.	.	.	.	.	.
	.	.	.	0 7	.	0·2	.	.	.	.	0·9	6·2
	4·3*	.	.	.	.	.	.	.	.	.	.	1·8
	1·4*	.	.	.	.	.	.	.	.	.	11·3	2 0
	.	4·4	.	.	.	.	.	.	.	0·2	.	2·8
	.	1·8	.	1·6	.	3·2	12·5	.	.	.	.	1·2
	.	.	.	5·8	.	0·8	.	.	.	.	.	1·7*
	.	.	.	1·9	.	.	.	.	2 6	.	.	.
	.	.	.	5·8	14·8	.	.	**6·1**	.	.	1·3	.
	.	6·2	.	.	7·5	.	.	.	.	1·8	.	.
	2·0*	.	.	.	.	.	.	.	.	0·5	5·2	.
	.	.	0·7	1·6	7·7	.	.	.	.	.	**36·4**●	.
	.	.	.	.	5·0	0·4	.	.	.	.	2·6*	2·3*
	.	.	.	.	**23·5**	.	1·4	0·2	.	.	.	11·5*
	2·9	.	.	.	1·2	.	.	.	.	.	34·6*	15·5*
	.	.	.	.	.	.	.	.	18·0	.	2·6*	3·4*
	.	.	.	.	.	.	.	.	.	4·4	.	4·0*
M. S.	30	67	38	41	108	73	51	12	107	49	159	107

Godišnja suma = 842 mm

№ 720 **Kraljeve Štale** № 698 r. Crna Reka

	Januar	Februar	Mart	April	Maj	Juni	Juli	Avgust	Septembar	Oktobar	Novembar	Decembar
	.	.	.	.	9·4	.	.	.	.	**20·0**	.	.
	.	.	**35·2**●	**26·4**	.	.	6·4	.	.	6 0	.	.
	.	.	.	.	.	.	8·2	2·1	12·4	.	16·2	.
	.	5·4	2·3	.	.	.	4·0	2·0	**47·8**	.	14·6	21·4
	.	.	.	.	2·4	.	.	.	.	.	**40·2**	**28·2**
	.	.	.	12·6	.	.	10·2	.	.	4·2	.	.
	.	**12·4**	15·2	.	3·1	.	.	.	.	2·4	.	.
	6·2	.	.	.	.	.	.	.	.	3·2	.	.
	5·4*	5·2	.	.	.	17·2	.	.	.	.	.	.
	2·1*	2·4	.	.	.	.	.	.	.	6·4	.	.
	.	.	.	.	.	5·4	.	.	.	.	4·2	.
	.	4·2	.	.	.	4·2	.	.	2·4	.	6·1	.
	.	8·4*	.	.	.	.	.	.	15·0	7·4	.	.
	1·2*	4·2*	.	.	.	.	.	.	.	.	.	12·4
	.	3·6*	.	.	.	3·2	.	.	.	.	.	.
	.	.	.	.	.	5·3	.	.	.	.	.	4·2
	0·4*	.	.	.	.	.	.	.	.	.	.	.
	0·3	.	.	.	.	.	.	.	.	.	25·6	.
	.	2·2*	.	.	.	.	.	.	.	.	.	.
	.	.	.	.	.	11·6	.	.	.	.	2·4	.
	.	.	.	7·4	.	2·4	.	.	.	.	.	1·2*
	.	.	.	.	.	.	**16·3**	.	.	.	.	.
	.	.	.	10·2	**42·6**	18·6	.	2·4	.	.	.	.
	.	0 2*	.	.	4·2	.	.	.	.	.	.	.
	0·4	.	.	.	.	.	.	.	.	.	32·4	.
	.	.	.	.	.	.	.	.	.	.	15·6	.
	.	.	.	.	5·6	.	.	.	.	.	.	1·4*
	.	.	.	.	12·4	**24·2**	.	16·4	.	.	.	4·2*
	.	.	.	.	.	.	.	.	.	.	4·4*	1·4*
	.	.	.	.	.	.	.	.	.	.	.	5·2*
	5·2	.	.	.	.	.	2·1	**20·2**	.	2·4	.	.
M. S.	21	48	53	57	80	92	47	43	78	52	162	80

Godišnja suma = 813 mm

III Tabela svakodnevnih opažanja vodenih taloga

Dan	Januar	Februar	Mart	April	Maj	Juni	Juli	Avgust	Septembar	Oktobar	Novembar	Decembar
№ 721	**Makovo** № 693											r. Crna Reka
1	.	.	.	2·5	7·5	.	14·0	.	3·0	6·0	.	.
2	.	5·0	**10·0**∗	.	.	.	**16·0**	1·0	3·0	4·0	.	.
3	.	3·0	.	1·3	.	2·5	.	1·0	.	.	6·0	**20·0**
4	.	.	.	0·6	3·3	.	.	.	.	.	10·0	**20·0**
5	.	.	.	.	8·0	.	9·3	3·0	.	.	10·0	5·0
6	.	2·0	.	.	4·0	.	.	.	.	.	.	.
7	.	4·0	.	.	.	.	.	.	3·0	4·0	.	.
8	2·0∗	.	.	.	.	9·2	.	.	2·0	6·0	.	.
9	**5·0**∗	1·0	.	.	.	9·5	.	.	4·0	.	.	.
10	1·0∗	1·0∗	.	.	.	.	.	.	2·0	**16·3**	.	.
11	.	.	.	.	.	3·5	.	.	.	.	.	.
12	.	1·0	.	.	.	2·7	.	.	.	.	8·0	.
13	4·0∗	1·0∗	.	.	.	.	.	.	4·0	.	.	.
14	.	**8·0**∗	.	.	.	0·5	.	.	.	.	.	5·0
15	.	.	.	.	.	.	.	.	.	.	3·0	.
16	.	.	2·0	.	.	.	.	.	.	.	2·0	.
17	.	.	.	.	.	.	.	.	.	.	.	.
18	.	.	.	.	.	.	.	.	.	.	**20·0**	3·0
19	.	.	.	.	.	.	.	.	.	.	.	.
20	.	.	.	**10·0**	.	5·2	.	.	.	.	.	.
21	.	.	.	.	.	**13·0**	.	.	.	.	.	2·0
22	.	.	.	2·0	.	9·5	.	3·0	2·0	.	.	.
23	.	5·0∗	.	5·0	**19·0**	.	.	**13·1**	.	.	.	.
24	.	.	.	.	.	.	.	.	.	3·0	.	.
25	2·0∗	.	.	.	.	.	.	.	.	6·0	**20·0**	.
26	.	.	.	6·2	11·5	2·5	.	.	.	3·0	11·0	.
27	.	.	.	.	2·0	.	.	.	.	.	.	7·0
28	.	.	.	.	4·0	.	3·0	.	.	.	.	10·0
29	3·0	.	.	.	.	.	.	.	.	.	5·0	**20·0**
30	.	.	.	.	.	1·3	.	.	**13·0**	.	.	.
31	.	.	.	.	.	.	1·3	.	.	4·0	.	.
M. S.	17	31	12	28	59	59	44	21	36	52	95	92

Godišnja suma = 546 mm

Dan	Januar	Februar	Mart	April	Maj	Juni	Juli	Avgust	Septembar	Oktobar	Novembar	Decembar
№ 722	**Rožden** № 699											r. Crna Reka
1	.	.	0·6	.	.	.	28·0	.	0·4	5·0	.	.
2	.	.	28·0∗	**20·2**	10·0	.	**33·9**	.	.	9·5	.	.
3	.	.	4·0∗	0·2	.	**36·0**	31·0	.	17·5	.	6·0	.
4	10·0∗	0·3	.	0·4	4·0	.	21·4	0·5	**28·4**	.	9·3	7·6
5	11·0∗	.	**50·2**	0·9	.	.	10·1	.	.	.	16·0	17·3
6	.	.	10·1	0·7	24·0	.	2·5	.	.	4·0	17·8	7·4
7	.	.	10·3	.	10·0	.	.	.	.	9·5	5·4	.
8	20·0∗	.	.	.	5·0	11·0	.	.	.	3·5	.	.
9	30·0∗	0·6	.	.	.	.	.	.	.	**35·0**	.	.
10	**33·0**∗	3·0∗	.	.	.	.	.	.	.	.	.	.
11	.	4·1∗	.	.	.	.	.	.	7·3	.	2·7	.
12	5·0∗	4·1∗	.	.	.	.	.	.	.	.	.	.
13	2·0∗	4·2∗	.	.	.	7·0	.	.	11·3	13·5	3·0	.
14	3·0∗	8·4∗	.	.	.	.	.	.	.	.	.	11·1
15	.	0·3∗	.	.	.	19·0	.	.	.	.	0·7	.
16	.	.	15·0∗	.	.	.	.	.	.	.	.	7·4
17	5·0∗	.	.	6·0	.	.	.	.	.	.	.	.
18	4·0∗	.	.	2·7	.	.	23·0	.	.	.	16·5	3·7
19	.	2·0∗	.	.	.	.	.	.	.	5·8	.	4·0
20	.	.	.	.	.	33·0	.	.	.	5·0	.	3·1
21	.	.	.	10·8	.	9·0	.	.	.	.	.	5·7∗
22	.	.	.	.	.	11·0	.	0·5	.	.	.	.
23	.	.	.	10·5	18·0	.	.	0·7	.	.	.	.
24	.	**12·0**∗	.	0·8	20·0	.	.	**15·6**	.	.	.	.
25	.	.	0·5	.	.	.	.	.	.	.	**42·8**∗	.
26	.	.	1·6●	4·5	5·0	.	.	6·2	.	.	.	.
27	.	.	.	0·3	**28·0**	.	.	.	.	.	.	6·0∗
28	.	.	.	.	18·0	.	.	.	.	.	10·0∗	**19·7**∗
29	10·0	.	.	.	10·0	.	.	.	.	.	7·1∗	3·0∗
30	2·0	.	.	.	5·0	.	20·5	.	6·6	.	.	.
31	.	.	.	.	3·0	.	.	0·4	.	4·9	.	.
M. S.	135	39	120	58	160	126	170	24	72	96	137	96

Godišnja suma = 1233 mm

Dan	Januar	Februar	Mart	April	Maj	Juni	Juli	Avgust	Septembar	Oktobar	Novembar	Decembar
№ 723	**Demir Kapija** № 847											r. Vardar
1	.	.	.	.	8·5	.	5·0	.	.	3·6	.	.
2	.	.	**98·0**	**16·0**	.	.	**21·7**	.	.	14·1	.	.
3	.	0·3	17·0	.	.	.	.	.	3·8	.	3·2	.
4	.	.	.	8·3	.	0·3	5·3	.	5·9	.	5·3	9·2
5	.	.	.	4·5	15·8	.	4·1	.	.	.	22·1	.
6	.	3·5	1·0	.	2·3	.	.	.	.	1·5	4·8	.
7	.	3·0	3·0	.	.	.	.	.	.	7·5	10·1	.
8	**4·0**	.	.	.	.	.	.	.	.	2·4	.	.
9	3·0∗	1·0	.	.	.	.	.	.	.	**16·6**	.	.
10	.	0·8	.	.	.	.	2·7	.	.	.	.	.
11	.	.	.	.	.	.	.	.	.	.	.	.
12	.	.	.	.	.	.	1·0	.	.	.	1·8	.
13	.	7·6	.	.	.	.	.	.	2·8	4·6	1·7	.
14	2·0∗	.	.	.	.	.	.	.	.	.	.	0·2
15	.	**20·0**∗	.	1·8	.	3·2	.	.	.	.	.	.
16	.	.	9·7	8·5	.	.	.	.	.	.	.	1·4
17	3·3∗	.	.	.	.	.	.	.	.	.	.	.
18	.	.	.	7·0	.	.	10·8	.	.	.	3·3	.
19	.	1·5	.	.	.	.	.	.	.	0·8	.	9·9
20	.	9·0	.	1·0	.	.	.	.	.	.	.	.
21	.	.	.	5·5	3·0	20·5	.	.	.	.	.	1·7∗
22	.	1·0	.	6·8	.	15·3	.	.	.	.	0·9	.
23	.	.	.	7·5	8·5	.	.	**13·6**	.	.	.	.
24	.	3·0	.	1·5	**34·4**	.	.	.	.	0·4	4·1	.
25	1·4∗	.	.	.	.	.	.	.	.	.	.	.
26	0·4∗	.	.	3·0	.	**29·5**	.	.	.	.	**59·3**	.
27	.	.	.	.	.	3·3	.	0·4	.	.	.	.
28	.	.	.	.	5·9	.	.	.	.	.	.	.
29	1·1	.	.	.	.	.	.	1·1	.	.	17·6∗	**14·3**∗
30	.	.	.	.	.	.	.	.	**6·0**	.	.	.
31	.	.	.	.	.	.	5·8	.	.	8·6	.	.
M. S.	15	51	129	71	78	72	56	15	19	60	134	37

Godišnja suma = 737 mm

Dan	Januar	Februar	Mart	April	Maj	Juni	Juli	Avgust	Septembar	Oktobar	Novembar	Decembar
№ 724	**Negotin Vardarski** № 701											r. Vardar
1	.	.	33·0	6·0	12·5	.	**19·3**	.	.	4·3	.	.
2	.	.	**55·0**	4·2	.	.	4·0	.	**10·0**	1·5	.	.
3	.	0·5	.	0·5	2·5	2·8	.	.	4·0	.	7·8	.
4	.	.	.	7·5	3·8	.	4·4	.	1·9	.	16·0	**17·5**
5	.	0·5	1·0	4·5	11·7	.	5·0	.	.	.	2·5	.
6	.	3·0	3·0	0·3	4·7	.	.	.	.	10·5	2·0	.
7	.	2·0	2·0	.	0·5	.	.	.	.	1·5	.	.
8	8·4	.	.	.	.	1·0	.	.	.	1·0	.	.
9	2·5●	0·5	.	.	.	.	4·9	.	.	**15·0**	.	.
10	.	2·5	.	.	.	.	1·0	.	5·0	.	.	.
11	.	.	.	.	.	.	.	.	.	.	.	.
12	.	7·0	.	.	.	.	.	.	2·5	7·5	0·5	.
13	.	1·5●	.	.	.	.	.	.	1·0	.	3·5	.
14	.	**16·0**●	.	.	.	.	.	.	.	.	.	0·6
15	.	.	.	6·0	.	4·8	.	.	.	.	.	.
16	.	.	6·2	.	.	.	.	.	.	.	.	7·5
17	5·0∗	.	.	.	.	.	.	.	.	.	.	.
18	.	.	.	7·7	.	.	.	.	.	.	3·5	.
19	.	1·7	.	.	.	.	.	.	.	.	.	2·5
20	1·0	.	.	**15·0**	.	.	1·5	.	.	.	.	.
21	.	0·7	.	.	2·0	15·0	.	.	.	.	.	.
22	.	.	.	4·7	0·4	6·4	.	3·5	7·0	.	.	.
23	.	7·2	.	5·1	**27·0**	.	.	**14·0**	.	.	1·8	.
24	2·0∗	.	.	.	6·0	.	.	.	.	.	.	.
25	3·0∗	.	.	.	.	1·0	.	.	.	.	**28·0**	.
26	1·0	.	4·0	9·1	1·5	**16·0**	14·2	.	.	.	23·0	.
27	.	.	.	1·7	3·8	.	.	2·3	.	.	.	0·5∗
28	1·5	.	.	.	.	.	2·0	.	.	.	.	3·0∗
29	2·5	.	.	.	.	.	.	.	2·0	.	5·5∗	6·0∗
30	.	.	.	.	.	3·0	0·5	.	3·5	.	2·0∗	.
31	.	.	.	.	.	.	10·8	0·5	.	7·5	.	.
M. S.	27	43	104	72	76	50	68	20	37	49	96	38

Godišnja suma = 680 mm

an	Januar	Februar	Mart	April	Maj	Juni	Juli	Avgust	September	Oktobar	Novembar	Decembar
₂ 725	**Kavadar** № 700											r. Vardar
1	.	.	.	.	.	**18·6**	.	**12·2**	1·7	6·4	.	.
2	.	.	26·4●	5·8	11·9	.	**31·4**	.	.	7·3	.	.
3	.	.	**67·5**	4·8	.	.	3·4	.	**6·2**	1·1	.	.
4	8·0	.	.	1·4	3·7	2·5	16·2	.	3·4	.	8·2	.
5	.	.	.	7·1	5·5	.	.	.	3·1	.	14·6	**19·8**
6	.	.	1·3	2·4	13·1	.	.	.	.	.	2·4	.
7	.	3·0	6·0	.	3·4	.	.	.	.	12·6	.	.
8	.	.	0·3	.	0·1	.	.	.	.	2·9	.	.
9	**15·0**	.	.	.	.	0·9	.	.	.	.	.	.
10	.	2·2	.	.	.	.	5·6	.	.	16·2	.	.
11	.	3·7	.	.	.	.	0·7	.	3·0	.	.	.
12	.	.	.	.	.	.	.	.	.	.	.	.
13	.	0·8*	.	.	.	.	.	.	3·7	7·8	6·4	.
14	.	3·9*	.	.	.	.	.	.	0·8	1·6	.	.
15	.	**14·3***	.	.	.	.	.	.	.	.	.	.
16	.	0·1*	.	.	.	6·1	.	.	.	.	.	6·8
17	.	.	7·8	2·0	.	.	.	.	.	.	.	.
18	6·8	.	.	.	.	0·2	.	.	.	.	2·6	.
19	.	5·9	.	6·2	.	.	.	.	.	.	.	6·4
20	.	.	.	.	.	.	.	.	.	.	.	.
21	.	.	.	**21·5**	.	.	.	.	.	.	.	.
22	.	1·2	.	.	.	3·6	.	.	.	.	.	.
23	.	.	.	7·2	.	4·5	.	3·6	.	.	.	.
24	.	4·9●	.	4·5	**15·4**	.	.	10·3	.	**25·0**	3·6	.
25	9·0*	.	.	.	14·1	.	.	.	.	.	**28·4**	.
26	5·0*	.	1·3	.	0·4	1·1	.	.	.	.	16·8	2·0*
27	4·0*	.	1·1	7·9	4·6	.	5·7	.	.	.	.	3·0*
28	.	.	.	.	6·7	.	.	.	.	.	.	5·0*
29	.	.	.	.	.	.	2·1	.	2·7	.	.	8·0*
30	1·5	.	.	4·1	.	.	.	.	2·7	.	6·8	.
31	.		.		.		3·3	.		.		
M. S.	49	40	112	75	79	38	68	26	27	81	90	51

Godišnja suma = 736 mm

Dan	Januar	Februar	Mart	April	Ma	Juni	Juli	Avgust	Septembar	Oktobar	Novembar	Decembar
№ 726	**Udovo (Ž. st. Strumica)** № 702											r. Vardar
1	.	.	.	.	0·9	.	.	.	.	9·5	.	.
2	.	.	10·0	30·0	.	.	**38·0**	.	**8·0**	**33·0**	.	.
3	.	.	.	10·0	2·5	.	13·5	.	.	.	39·0	.
4	.	.	.	14·0	.	2·8	.	.	1·5	.	**67·0**	.
5	.	.	.	16·0	.	.	.	.	.	.	10·5	.
6	.	.	6·0	.	45·7	.	.	.	.	.	43·3	.
7	.	**15·0**	.	.	.	.	.	.	.	6·2	.	.
8	.	.	.	.	.	.	.	.	.	7·4	.	.
9	**24·0**	.	.	.	.	.	.	.	.	.	.	.
10	.	.	.	.	.	.	.	.	.	.	.	.
11	.	.	.	.	3·3	.	.	.	.	.	.	.
12	.	.	.	.	.	.	1·1	.	.	.	3·1	.
13	.	5·0	.	.	.	.	.	.	3·9	.	.	.
14	.	.	.	.	.	.	.	.	.	.	.	.
15	.	.	.	29·0	.	3·0	.	.	.	.	.	**31·0**
16	.	.	.	.	.	2·0	.	.	.	.	.	.
17	14·0*	.	.	.	.	2·8	.	.	.	.	.	.
18	.	.	.	6·0	.	.	2·0	.	.	.	30·0	.
19	.	.	.	.	.	.	.	.	.	.	.	.
20	.	.	.	**134·0**	.	.	.	.	.	.	.	.
21	.	.	.	.	11·8	.	.	.	.	.	6·8	.
22	.	.	.	22·0	.	4·5	.	.	.	.	.	.
23	.	.	.	.	.	.	.	8·3	.	.	.	.
24	.	.	.	.	**70·5**	.	.	.	.	.	4·2	.
25	.	.	.	.	.	**8·5**	.	.	.	.	31·8	.
26	.	.	.	1·0	.	.	.	.	.	.	33·0	.
27	5·0*	.	.	.	5·2	4·0	.	1·0	.	.	.	2·0
28	.	.	.	.	.	.	0·8	.	.	.	15·3*	.
29	.	.	.	.	.	.	.	.	.	.	.	.
30	.	.	.	.	11·6	.	.	.	2·9	.	.	.
31	.	.	.	.	.	.	.	.	.	11·5	.	.
M. S.	43	20	16	262	152	28	55	9	16	68	284	33

Godišnja suma = 986 mm

№	Januar	Februar	Mart	April	Maj	Juni	Juli	Avgust	September	Oktobar	Novembar	Decembar
№ 727	**Kosturino** № 703											r. Vardar
1	.	.	.	.	.	.	.	.	.	.	3·0	.
2	.	.	**60·5**	18·7	.	.	**51·4**	.	3·0	18·0	3·0	.
3	.	1·3	.	.	.	.	4·5	.	.	.	19·0	.
4	.	1·2	.	9·4	.	.	19·5	.	.	.	**47·5**	**22·0**
5	.	.	.	6·7	17·5	5·0	.	.	5·0	.	30·0	17·0
6	.	.	29·8	.	14·9	.	.	.	.	.	2·0	14·0
7	.	8·9	.	8·9	11·0	.	.	.	2·0	10·0	5·0	19·0
8	.	.	.	.	.	.	.	.	.	.	.	.
9	*	.	.	.	.	.	.	.	.	**22·0**	.	21·0
10	.	3·2	.	.	.	.	3·3	.	.	.	.	.
11	.	.	.	.	.	.	.	.	.	.	6·0	.
12	.	.	.	.	.	.	.	.	.	4·5	3·0	.
13	.	**9·3**	.	.	.	.	.	.	.	.	4·0	16·0
14	.	.	.	.	.	.	.	7·5	**12·0**	.	3·0	8·0
15	.	.	.	.	.	.	.	.	.	.	.	.
16	.	.	1·4	10·0	.	.	.	.	.	.	4·0	.
17	*	.	.	.	.	17·0	.	.	.	.	.	.
18	3·7*	.	.	2·2	.	2·0	2·5	.	.	.	17·0	12·0
19	.	.	.	.	.	.	.	.	.	.	.	.
20	.	.	.	.	.	.	.	.	.	.	.	.
21	.	.	.	**20·2**	.	.	.	.	.	.	.	.
22	.	.	.	.	22·5	.	.	.	.	.	8·0	.
23	.	.	.	8·3	.	7·5	.	**23·0**	.	.	10·0	.
24	.	.	.	.	**102·2**	.	.	.	.	.	.	.
25	6·0*	.	2·5	.	.	.	.	.	.	.	.	.
26	4·5*	.	.	.	.	3·4	.	.	.	.	.	.
27	**9·0***	.	.	13·2	.	**24·0**	.	.	.	.	.	.
28	.	.	.	9·6	46·0	.	.	.	.	.	.	.
29	.	.	.	.	3·0	.	.	.	.	.	.	.
30	.	.	.	.	.	.	.	.	2·0	.	.	.
31	.	.	.	.	9·0	.	1·0	2·5	.	21·0	.	.
M. S.	23	24	94	107	226	59	82	33	24	76	165	129

Godišnja suma = 1042 mm

№	Januar	Februar	Mart	April	Ma	Juni	Juli	Avgust	Septembar	Oktobar	Novembar	Decembar
№ 728	**Valandovo** № 704											r. Vardar
1	.	.	.	.	.	.	.	.	.	.	1·5	.
2	.	.	25·2	10·6	.	.	**49·0**	.	2·5	**16·4**	.	.
3	.	1·8	21·0	3·4	.	.	5·0	.	.	.	37·0	.
4	.	.	.	.	.	.	7·9	.	.	.	40·3	.
5	.	.	.	.	17·9	.	.	.	.	.	35·2	.
6	.	.	.	.	11·4	.	.	.	.	10·0	38·0	.
7	.	10·4	**32·2**	.	9·0	.	.	.	5·5	.	.	.
8	.	.	.	.	.	.	.	.	.	6·7	.	.
9	6·5*	.	.	.	.	.	.	.	.	4·1	.	.
10	.	.	.	.	.	.	4·5	.	.	.	.	.
11	.	.	.	.	.	.	.	.	.	.	.	.
12	.	.	.	.	.	.	.	.	.	.	.	.
13	.	9·5	.	.	.	.	.	.	14·7	.	.	.
14	.	.	.	.	.	.	.	2·2	.	.	.	.
15	.	4·7*	.	.	.	.	.	.	.	.	.	.
16	.	.	.	**27·3**	.	.	.	.	.	.	.	.
17	12·2*	.	.	11·2	.	6·1	.	.	.	.	6·5	.
18	.	.	.	.	.	1·9	.	.	.	.	13·0	.
19	4·1*	11·6	.	.	.	.	.	.	.	.	.	.
20	.	.	.	.	.	.	.	.	.	6·2	.	.
21	.	.	.	10·0	.	6·0	.	.	.	.	.	.
22	.	.	.	.	4·3	1·5	.	.	.	.	6·1	.
23	.	.	.	17·1	.	.	.	11·6	.	.	.	.
24	.	.	.	.	**117·5**	1·7	.	.	.	1·6	8·0	.
25	4·4*	.	.	.	.	.	.	.	.	.	.	.
26	6·3*	.	.	.	11·5	.	.	.	.	.	**40·6**	.
27	.	.	.	9·4	.	.	.	.	.	.	.	.
28	.	.	.	7·2	.	.	.	.	.	.	.	.
29	6·2	.	.	.	.	12·1	.	.	3·0	.	26·3	68·0*
30	.	.	.	.	.	.	.	.	3·0	.	.	.
31	.	.	.	.	9·7	.	2·5	3·5	.	12·2	.	.
M. S.	40	38	78	96	181	29	69	17	29	57	253	68

Godišnja suma = 955 mm

III Tabela svakodnevnih opažanja vodenih taloga

№ 729 Konjsko № 705 r. Vardar

Dan	Januar	Februar	Mart	April	Maj	Juni	Juli	Avgust	Septembar	Oktobar	Novembar	Decembar
1	.	0·9	.	.	.	**24·1**	.	.	**10·3**	4·2	.	.
2	.	0·7	52·1	**17·9**	.	.	8·3	.	.	**61·3**	.	.
3	.	3·2	**59·2**	10·5	6·2	.	.	.	6·4	1·0	4·5	.
4	.	2·3	0·6	1·5	0·3	4·9	.	.	5·6	.	29·3	7·9
5	.	.	4·1	10·9	5·5	.	4·6	.	.	.	26·1	**22·3**
6	.	.	2·2	.	**25·1**	.	**20·4**	.	.	.	10·3	.
7	.	4·7	21·3	7·8	5·3	.	.	.	.	4·2	29·1	0·2
8	.	.	.	.	.	.	.	.	.	0·6	2·5	.
9	**18·5***	.	.	1·2	.	0·6	.	.	3·0	.	.	.
10	1·8*	3·9	.	.	0·3	.	.	.	.	17·5	.	.
11	.	.	.	.	.	.	2·8	.	.	.	.	.
12	.	.	.	.	.	.	.	.	.	.	3·2	.
13	.	16·8	.	.	.	.	.	.	10·1	5·8	3·0	3·6
14	.	.	.	.	.	.	.	.	.	.	.	.
15	.	18·6*	.	0·4	.	.	.	.	.	.	.	2·9
16	.	0·2*	.	8·6	.	7·5	.	.	.	.	.	5·1
17	0·8*	.	22·1	2·4	.	11·8	.	.	.	.	1·4	18·4
18	6·2*	.	.	.	.	.	7·4	.	.	.	0·3	0·6
19	1·6*	1·5	.	5·7	0·4	.	.	.	.	2·2	18·0	.
20	0·4*	**26·4**	.	6·3	.	.	.	.	.	7·0	.	.
21	0·7*	.	.	10·2	.	2·4	.	.	.	.	.	.
22	.	3·2	.	2·6	.	15·9	.	.	.	.	2·7	.
23	.	.	.	3·6	6·2	22·5	.	.	5·6	.	4·1	.
24	.	4·8*	.	0·8	13·4	.	.	4·1	.	.	2·0	.
25	8·4*	.	.	.	16·3	.	.	.	.	.	.	.
26	12·9*	.	.	.	9·2	.	.	.	.	0·3	**48·6**	.
27	4·8*	.	.	.	2·8	9·7	.	.	.	0·4	13·8	.
28	.	.	.	13·1	3·5	.	4·9	**18·7**	.	.	.	4·4*
29	.	.	.	.	9·0	.	5·2	.	.	.	5·7*	11·4*
30	.	.	.	.	.	.	.	.	2·3	.	.	8·5*
31	.		.		.		2·8	2·1		3·1		.
M. S.	**56**	**87**	**162**	**104**	**104**	**99**	**56**	**25**	**43**	**108**	**205**	**85**

Godišnja suma = 1134 mm

№ 730 Đevđelija № 706 r. Vardar

Dan	Januar	Februar	Mart	April	Maj	Juni	Juli	Avgust	Septembar	Oktobar	Novembar	Decembar
1	.	1·7	7·2	10·7	3·7	.	**19·0**	.				
2	.	1·3	37·5	3·7	0·2	.	6·8	.				
3	.	8·3	1·2	2·6	.	2·0	.	.				
4	.	2·3	3·6	**18·2**	25·8	.	.	.				
5	.	.	.	2·5	26·2	.	1·8	.				
6	.	6·5	**45·3**	16·6	6·4	.	.	.				
7	.	.	.	.	0·4	.	.	.				
8	0·2	.	.	0·9	.	.	.	.				
9	.	5·2	.	.	.	.	.	.				
10	.	.	.	.	.	.	.	.				
11	.	.	.	.	.	.	.	.				
12	.	6·7	.	.	.	.	.	.				
13	.	.	.	.	.	.	.	.				
14	.	6·7*	.	.	.	.	.	.				
15	.	.	.	2·3	.	.	.	.				
16	.	.	1·3	.	.	**16·4**	.	.				
17	2·6*	.	.	1·2	.	.	7·2	.				
18	**11·8**	.	.	3·3	.	.	.	.				
19	1·7*	**18·0**	.	.	.	.	.	.				
20	.	0·4	.	11·4	.	.	.	.				
21	.	.	.	.	.	10·1	.	.				
22	.	.	.	9·8	.	7·8	.	.				
23	.	.	.	.	**33·0**	.	.	4·2				
24	6·2*	.	.	.	12·8	.	.	.				
25	10·4*	.	.	.	0·1	.	.	.				
26	4·0*	.	.	3·7	1·4	8·4	.	.				
27	0·5	.	.	0·6	6·2	2·2	.	**7·0**				
28	.	.	.	.	.	.	0·7	.				
29	0·8	.	.	.	.	.	.	.				
30	.	.	.	.	8·2	4·0	.	.				
31	.	.	.		3·7		.	.				
M. S.	**38**	**57**	**96**	**88**	**128**	**51**	**36**	**11**				

№ 731 Bosiljgrad № 707 r. Struma

1	.	.	.	6·3								
2	.	.	**6·3**	.								
3	.	.	.	.								
4	.	1·3*	3·2	4·2								
5	.	.	.	.								
6	.	2·2	3·4	.								
7	.	.	.	**8·2**								
8	.	.	.	.								
9	2·3*	.	.	.								
10	.	.	.	3·1								
11	.	.	.	.								
12	.	.	.	2·1								
13	**3·6***	2·3*	.	.								
14	.	.	.	.								
15	.	.	.	3·4								
16	.	.	.	.								
17	.	.	.	.								
18	.	.	.	.								
19	.	.	.	3·2								
20	.	.	.	.								
21	.	.	.	.								
22	.	.	.	.								
23	.	.	.	.								
24	.	3·2	.	2·4								
25	.	.	.	.								
26	3·2*	.	.	.								
27	.	.	.	.								
28	.	.	.	2·3								
29	.		.	.								
30	.		.	.								
31	.		.									
M. S.	**9**	**9**	**13**	**35**								

№ 732 Kožbunar № 896 r. Struma

1	.	.	.	.	10·5	.	**28·7**	.	.	15·8	.	.
2	.	3·0	**35·0**	7·5	.	.	.	.	4·2	.	2·8	.
3	.	2·0	.	.	.	.	.	.	.	.	3·2	.
4	.	.	.	12·5	.	.	14·9	.	4·5	.	18·7	**52·8**
5	.	.	.	.	**32·5**	.	.	.	.	.	22·3	7·6
6	.	.	8·5	.	25·5	.	3·8	.	.	.	19·8	.
7	.	15·0	.	.	.	0·8	.	.	.	**17·8**	3·8	.
8	0·5*	.	.	.	.	.	.	.	1·5	5·2	.	.
9	3·2	.	.	.	.	.	12·3	.	.	12·8	11·3	.
10	.	.	3·3	.	.	.	.	.	2·7	.	.	.
11	.	.	.	.	12·7	.	.	.	.	0·8	.	.
12	.	.	.	.	.	.	2·1	.	.	10·3	18·0	.
13	.	25·0	.	.	.	.	.	.	**15·3**	.	.	5·8
14	.	16·0*	.	.	.	.	.	.	.	.	.	.
15	.	.	.	15·5	.	.	.	.	.	.	2·8	.
16	.	.	4·5	.	.	.	.	.	.	.	.	35·5
17	3·0*	.	.	0·5	.	.	.	3·8	.	.	.	.
18	1·5*	.	.	.	.	.	.	.	.	.	**28·9**	1·1
19	.	.	.	.	.	.	.	.	.	.	.	.
20	.	4·0	.	**25·2**	.	13·7	.	.	.	.	.	.
21	.	.	.	.	.	.	.	.	.	.	6·8	5·3
22	.	.	.	7·4	.	3·7	.	.	2·3	.	.	.
23	.	**35·0**	.	12·5	27·0	.	.	**15·5**	.	.	6·8	.
24	.	.	.	.	.	.	.	.	.	3·3	.	.
25	10·5*	.	.	.	.	.	.	.	.	.	.	.
26	10·2*	.	.	12·5	.	3·7	.	.	.	.	**28·9***	1·8*
27	.	.	.	.	8·5	**15·9**	.	1·0	.	.	.	.
28	.	.	.	9·5	.	.	17·1	.	.	.	.	2·3*
29	**12·6**		.	.	.	.	.	.	5·7	.	13·5	1·5
30	.		.	.	7·8	4·2	.	.	10·3	.	15·8*	.
31	.		.		.		.	6·0		5·5		.
M. S.	**42**	**100**	**51**	**103**	**125**	**42**	**79**	**26**	**47**	**72**	**203**	**114**

Godišnja suma = 1004 mm

733 **Radovište** № 708 r. Struma

	Januar	Februar	Mart	April	Maj	Juni	Juli	Avgust	Septembar	Oktobar	Novembar	Decembar
	.	.	2·6	3·8	9·7	.	**56·4**	.	.	**24·2**	7·1	.
	.	2·8	**58·4**	6·0	.	.	4·5	.	3·4	8·1	0·6	.
	.	.	.	4·1	.	0·4	.	.	1·1	.	11·2	10·2
	.	.	.	7·9	11·0	.	.	.	.	.	23·4	**31·0**
	.	.	.	5·2	20·1	.	.	.	.	.	**52·0**	5·8
	.	1·0	4·0	.	12·7	.	.	.	.	11·7	36·7	0·6
	.	.	0·2	.	.	.	.	.	**7·5**	2·5	0·1	.
	15·2	.	.	0·4	.	.	.	.	.	.	.	.
	.	4·4	.	.	10·1	.	43·0	.	.	17·0	.	.
	.	0·6	.	.	.	.	.	.	5·0	.	.	.
	.	.	.	.	.	.	.	.	.	1·2	5·4	.
	.	**7·5**	.	.	.	.	0·9	.	.	6·5	3·4	2·0
	.	.	.	.	.	.	.	3·2	5·5	.	.	.
	.	.	.	.	.	.	.	.	.	.	.	2·1
	.	.	.	13·3	.	3·9	.	.	.	.	2·5	.
	.	.	.	.	.	.	.	.	.	.	.	10·5
	2·0*	.	.	5·8	.	13·0	.	.	.	.	1·0	.
	6·0*	.	.	0·6	.	.	.	.	.	.	14·2	10·1
	.	6·1	.	.	.	.	.	.	.	.	.	2·6
	.	.	.	**18·0**	.	1·5	.	.	.	.	.	.
	.	.	1·6	0·2	.	**17·1**	.	.	.	.	1·0	.
	.	1·5	.	10·0	5·4	.	.	2·5	2·0	.	.	.
	.	5·6	.	1·0	**80·2**	.	.	**5·0**	.	.	3·2	.
	.	.	.	.	.	.	.	.	.	.	.	.
	6·5*	.	11·0	.	.	.	.	.	.	.	39·0	.
	8·0*	.	.	11·0	0·2	16·0	1·5	.	.	.	8·5	.
	2·0*	.	.	5·5	2·2	1·5	.	.	.	.	.	.
	3·0	.	.	0·6	0·2	.	1·4	.	.	.	.	4·0*
	8·2	.	.	.	.	.	.	.	1·5	.	.	10·2*
	.	.	.	.	0·9	0·7	3·2	0·9	4·4	15·5	.	.
	.	.	.	.	6·0	.	.	2·7	.	.	.	.
S.	**51**	**30**	**78**	**93**	**159**	**54**	**111**	**14**	**30**	**87**	**209**	**89**

Godišnja suma = 1005 mm

№ 734 **Strumica Var.** № 711 r. Struma

Dan	Januar	Februar	Mart	April	Maj	Juni	Juli	Avgust	Septembar	Oktobar	Novembar	Decembar
1	.	.	1·6	5·5	.	.	**53·2**	.	.	16·0	.	.
2	.	0·5	**36·5**	3·8	.	.	8·3	.	.	.	10·2	.
3	.	0·9	.	1·2	.	5·2	2·1	.	0·2	.	33·6	5·1
4	.	.	.	5·5	14·5	.	.	.	.	.	26·8	.
5	.	0·3	.	0·8	20·5	.	.	.	.	.	**98·1**	9·4
6	.	9·0	9·3	.	6·2	.	.	.	.	9·1	27·5	.
7	.	.	.	.	.	.	.	.	1·7	0·4	.	.
8	.	.	.	.	.	.	.	.	.	6·8	.	.
9	.	2·3	.	.	0·3	.	0·1	.	.	13·5	.	.
10	.	.	.	.	.	.	.	0·4	**4·3**	.	.	.
11	.	.	.	.	.	.	.	.	.	.	1·8	.
12	.	.	.	.	.	.	.	.	0·5	3·4	4·1	2·6
13	.	.	1·7	.	.	.	.	8·5	4·1	.	.	.
14	0·1*	**13·2***	.	.	.	.	.	.	.	.	.	0·3
15	.	0·8*	.	13·6	.	.	.	.	.	.	2·4	.
16	.	.	1·6	0·4	.	2·4	.	.	.	.	.	9·1
17	2·5*	.	.	.	.	.	.	.	.	.	1·1	.
18	3·0*	.	.	.	.	.	.	.	.	0·5	17·3	2·8
19	.	1·8	.	0·1	.	.	.	.	.	.	.	.
20	.	.	.	**30·8**	.	.	.	.	.	.	.	1·2
21	.	.	.	0·2	.	1·8	.	.	.	.	9·1	.
22	.	.	.	19·3	.	6·2	.	.	.	.	.	.
23	.	0·3	.	0·3	**55·5●▲**	.	.	**10·3**	.	.	1·3	.
24	.	.	.	.	1·6	.	.	.	.	0·3	.	.
25	7·0*	.	.	.	.	.	.	.	.	.	39·5	.
26	**17·5***	.	.	8·4	1·6	**16·6**	.	.	.	.	10·2	.
27	14·0*	.	.	2·2	2·1	.	.	.	.	.	.	2·1*
28	10·0*	.	.	.	.	.	5·1	.	.	.	1·7	5·1*
29	4·0	.	.	.	.	.	.	.	0·3	.	2·4*	**13·1***
30	.	.	.	.	.	.	.	.	.	**17·4**	1·5	0·6*
31	.	.	.	.	.	.	.	0·5	.	.	.	.
M. S.	**58**	**29**	**51**	**92**	**102**	**32**	**69**	**20**	**11**	**67**	**289**	**51**

Godišnja suma = 871 mm

735 **Novo Selo (Radov.)** № 710 r. Struma

1	.	.	.	5·0	.	.	**33·0**	.	.	.	15·0	.
2	.	7·0	.	6·0	.	.	16·0	.	.	.	7·2	.
3	.	.	**12·0***	9·0	.	**23·2**	5·1	23·0	.	.	5·0	.
4	.	.	.	17·3	14·2	4·0	3·2	.	.	.	.	**38·5**
5	.	.	7·0	.	63·0	.	2·3	.	.	.	23·3	24·2
6	.	.	9·0	.	.	.	.	.	.	**15·1**	.	.
7	.	4·2	.	.	.	8·0	.	.	9·0	7·0	.	.
8	6·0*	6·0	.	4·4	.	.	.	.	.	.	.	.
9	.	4·0	.	.	5·3	.	3·5	9·0	.	14·3	.	.
10	.	1·0*	5·0	.	.	.	.	.	15·1	9·0	.	.
11	.	.	.	.	.	.	.	.	.	7·0	19·2	.
12	.	**35·0**	.	.	.	.	4·0	.	.	.	.	.
13	.	.	4·0	.	.	3·0	.	.	**27·3**	.	2·0*	.
14	.	3·2*	.	.	.	.	.	11·0	.	.	.	13·0
15	.	.	.	17·0	.	.	.	.	.	6·0	.	.
16	2·0*	.	3·0*	.	.	.	.	.	.	.	13·2	25·2
17	11·0*	.	.	.	.	.	.	.	.	.	17·0	.
18	4·0*	.	.	.	.	4·0	.	.	.	.	.	27·1
19	.	.	.	6·0	.	.	.	.	.	.	**29·2**	.
20	.	.	.	**27·3**	.	3·0	.	.	.	.	.	4·0*
21	.	.	.	18·0	.	5·0	.	.	.	.	17·0	5·0*
22	.	.	.	13·2	8·0	.	.	.	17·0	.	13·0	.
23	.	4·0*	.	.	**69·2**	.	.	**49·0**	.	.	.	.
24	.	.	.	.	13·5	4·1	.	.	.	.	4·0*	.
25	**25·0***	.	.	4·0	.	13·0	.	.	.	.	3·0*	.
26	5·0*	.	.	13·0	.	**23·2**	.	16·0	.	.	3·0*	2·0*
27	.	.	.	7·0	.	.	.	.	.	.	.	3·0*
28	.	.	.	6·2	7·0	.	5·2	.	.	.	.	7·0*
29	12·0	.	.	.	.	.	.	.	14·2	.	7·0*	8·0*
30	5·0	.	.	.	3·1	.	.	19·0	10·0	.	.	.
31	.	.	.	.	.	.	.	.	.	.	.	.
. S.	**70**	**64**	**40**	**153**	**183**	**91**	**72**	**127**	**93**	**58**	**178**	**157**

Godišnja suma = 1286 mm

№ 736 **Novo Selo (Strum.)** № 712 r. Struma

1	.	.	.	2·5	.	**24·0**	.	.	5·0	.	10·0	.
2	.	3·1	3·4	.	3·5	.	**48·6**	.	.	3·0	.	.
3	.	0·2	**50·0**	2·7	.	.	10·2	.	.	.	.	.
4	.	0·4	.	0·2	9·0	3·5	14·0	.	.	.	15·0	1·0
5	.	.	.	9·7	.	1·5	.	.	.	.	18·0	**17·7**
6	.	0·2	.	3·9	18·0	.	.	.	.	.	**9·5**	5·5
7	.	**7·4**	14·4	5·5	13·0	.	5·5	.	.	.	9·9	.
8	**15·4***	0·3	.	.	.	.	.	.	.	.	.	.
9	6·2	.	.	.	.	.	.	.	.	**22·0**	.	.
10	.	1·2	.	.	.	.	.	.	.	2·5	.	.
11	.	.	2·4	.	.	.	.	2·3	**5·6**	.	.	.
12	.	.	.	.	.	.	.	.	.	.	1·9	.
13	.	4·8	0·3	.	.	.	.	.	.	11·5	7·5	.
14	.	.	.	.	.	.	.	.	2·8	.	1·5	.
15	1·3*	5·3*	.	.	.	17·0	.	.	.	.	.	7·6
16	.	.	5·5	14·8	.	.	3·5	.	.	.	3·0	.
17	.	.	.	.	.	.	.	.	.	.	.	14·5
18	2·1*	.	.	19·0	.	.	1·1	.	.	.	.	.
19	3·3*	0·2	.	.	.	.	.	.	.	.	7·5	8·5
20	1·4*	4·6	.	.	.	.	.	.	.	.	.	.
21	.	0·5	.	**34·0**	.	.	.	.	.	.	.	1·4●*
22	.	0·3	.	.	.	10·0	.	.	.	.	4·6	2·5
23	.	.	.	9·6	.	4·2	.	.	.	.	1·5	.
24	.	.	.	1·6	**52·0**	6·0	.	**6·5**	.	.	.	.
25	.	.	.	.	1·8	.	.	.	.	.	.	.
26	4·9*	.	.	.	3·4	1·6	.	.	.	.	30·0	.
27	.	.	.	11·7	0·3	5·0	.	.	.	.	19·0	.
28	9·7	0·1	.	3·0	.	2·1	.	.	.	.	.	.
29	.	.	.	.	1·2	.	7·5	.	.	.	.	7·2*
30	.	.	.	.	.	.	.	.	1·5	.	**34·0***	17·3*
31	8·4	.	.	.	5·5	.	.	.	.	.	.	.
M. S.	**53**	**29**	**76**	**118**	**108**	**75**	**90**	**9**	**15**	**39**	**173**	**83**

Godišnja suma = 868 mm

III Tabela svakodnevnih opažanja vodenih taloga

№ 737 Gornji Logatec № 713 Obl. Karsta

Dan	Januar	Februar	Mart	April	Maj	Juni	Juli	Avgust	Septembar	Oktobar	Novembar	Decembar
1	.	.	7·8	1·5	.	.	12·5	1·9	.	.	.	.
2	.	2·9	.	2·7	1·2	4·1	.	43·5	.	.	.	.
3	.	.	2·0*	.	**16·2**	2·2	.	.	.	.	1·4	12·8
4	.	.	21·0*	1·2	5·8	14·6	.	.	.	.	.	.
5	8·7	.	52·1	22·6	10·5	.	.	.	.	21·2	.	**69·0**
6	14·2●	25·5	.	.	2·4	.	.	.	.	**88·1**	2·5	23·5●
7	.	1·2	14·1	1·8	.	.	.	.	.	26·8	1·2	7·4*
8	.	1·9	26·0	.	.	.	8·8	.	.	23·6	.	30 7
9	.	17·0	25·2	.	.	1·2	22·0	.	.	6·1	.	51·4
10	.	.	7·2	.	.	.	**36·4**	.	2·9	1·1	2 6	24·1
11	.	.	1·8	1·7	.	.	8·5	.	**147·2**	.	**89·4●**	4·2*
12	.	16·5*	25·3	3·0	.	1·3	.	.	33·2	.	33·0*	24·2*
13	.	.	8·0	.	2·7	.	.	.	15·1	.	.	12·9
14	.	.	**65·0**	10·6	15·6	7·2	.	7·3	.	.	10·3	38·5*
15	.	.	1·2	25·6	.	9·3	.	8·0	.	.	1·2	13·5*
16	1·7*	.	.	5·4	.	**54·4**	.	.	.	.	.	49·5*
17	4·1*	**38 3***	.	19·0	.	.	17·1	**51·1**	1·2	.	.	8·7*
18	2·0*	.	.	19·4	.	44·0	13·5	.	3·2	.	8·5*	.
19	18·1*	.	.	1·2	.	1·5	.	.	46·3	.	20·2	1·1*
20	.	.	18·7	11·0	.	3·6	.	1·6	19·2	.	17·0	.
21	.	.	3·6	3·8	.	.	.	10·0	3·5	.	22·2	.
22	.	3·6●	25·2	10·7	.	.	2·8	10 4	1·7	.	.	.
23	.	9·6	5·3	.	.	.	1·9	43·1	46·0	7·4	4·5	.
24	3·2*	10·2*	10·7	.	.	.	.	1·9	16·8	27·2	.	.
25	**31·0***	.	.	3·8	.	.	.	1·2	9·7	7·1	.	.
26	6·2*	.	2·3	1·0	.	7·0	17·8	.	.	.	.	.
27	27·8*	.	51·9*	.	.	.	12·6	9·7	.	.	1·5●	.
28	23·0	.	32·5*	26·0	.	.	.	.	.	.	.	.
29	.		36·7*	**28·5**	.	.	2·9	.	.	.	.	.
30	.		.	.	.	24·4	.	5·4	.	.	.	.
31	1·1		.		.		.	6·6		2·4		.
M. S.	**141**	**127**	**444**	**201**	**54**	**175**	**157**	**202**	**346**	**211**	**216**	**372**

Godišnja suma = 2646 mm

№ 738 Planina № 715 Obl. Karsta

Dan	Januar	Februar	Mart	April	Maj	Juni	Juli	Avgust	Septembar	Oktobar	Novembar	Decembar
1	.	1·6	.	4·3	.	.	10·2	.	.	.	.	.
2	.	5·1	.	1·5	**14·8**	9·2	0·2	41·3	.	.	.	9·8
3	.	.	.	.	7·2	5·7	.	.	.	.	2·8	45·2
4	.	.	0·2*	20·8	10·8	9·4	0·2	.	.	0·1	.	19·3
5	.	.	17·4●	.	0·5	0·2	0·1	.	.	12·6	0·7	.
6	2·9	28·7	35·7	.	.	0·1	0·1	.	.	41·1	2·0	34·2●
7	5·4	.	24·8	0·7	.	0·1	.	.	.	**45·8**	1·4	6·8●
8	0·9	3·2	2·2	0·1	.	0·1	13 9	.	.	28·5	.	48·5●
9	.	25·6	48·2	7·5	.	0·2	15·7	.	.	24·2	.	48·1
10	.	.	43·1	.	.	2·6	27·6	.	1·3	1·6	1·2	16·8
11	.	.	11·3	.	.	.	.	5·9	42·4	**84·7**	1·1	**115·3●**
12	.	11·2*	1·6	3·3	2·8	.	0·3	0·2	45·8	.	41·3*	4·1
13	.	0·7*	52·3	1·0	14·2	9·2	.	.	17·9	0·2	0·8*	30·9
14	.	0·3*	3·6	6·6	.	.	.	3·5	.	0·2	7·4*	19·7
15	.	.	44·9	**41·6**	.	6·3	.	9·4	49·2	0·2	.	34·6●
16	3·4*	.	0·6	.	.	8·6	.	.	3·1	0·1	.	20·3
17	0·3*	1·4	.	31·2	.	**51·2**	19 8	57·2	.	0·1	.	**54·7***
18	6·5*	**63·1●**	.	38·3	.	0·6	15·6	.	4·2	.	32·9●	9·2●
19	1·2*	3·3*	7·7	.	.	22·6	0·3	.	48·3	.	9·1	1·1
20	37·6●	.	4·6	9·3	.	5·6	0·2	4·2	22·6	.	25·6	0·6*
21	14·5	.	5·3	3·8	.	.	.	15·3	2 7	0·2	6·1	.
22	.	.	8·2	13·2	0·4	.	1·1	**72·4**	1·3	0·1	0·1	.
23	.	9·6	16·3	.	0·9	0·2	.	4·3	43·6	8·1	5·6	.
24	.	13·3●	11·8	.	.	.	0·1	0·6	19·2	19·2	.	.
25	2·8*	.	9 7	4 9●	.	.	0·1	2·5	9·6	7·9	5 8	.
26	32·3*	.	.	.	0·2	3·7	12·8	0·6	0·2	0·8	3·6●	.
27	6·6*	.	1·0	2·8	.	.	**40·2**	6·2	.	.	.	0·3*
28	**46·6●**	5·6	**75·4**	9·8	.	0·2	0·2	.	.	.	.	.
29	41·7		43·6	40·6	.	.	6·6	0·9	.	.	.	0·2*
30	1·2		63·2	0·2	0·1	41·2	0·2	4·5	.	.	.	.
31	.		1·2		.		0·1	5·2		0·2		.
M. S.	**204**	**173**	**534**	**242**	**52**	**177**	**172**	**271**	**354**	**192**	**262**	**404**

Godišnja suma = 3037 mm

№ 739 Cerknica № 716 Obl. Karsta

Dan	Januar	Februar	Mart	April	Maj	Juni	Juli	Avgust	Septembar	Oktobar	Novembar	Decembar
1	0·5	0·5	7·8	2·9	.	.	13·5	2·5	.	.	.	.
2	.	1·4	.	1·6	1·8	1·0	.	37·1	.	.	0·2	4·6
3	.	.	.	.	**13·4**	1·2	.	.	.	.	3·1	31·0
4	.	.	0·5●	13·7	8·6	15·4	.	.	.	0·5	.	14·2
5	.	.	15·1	.	5·0	.	.	0·4	.	9·9	1·8	.
6	.	5·0	26·0	.	0·5	.	.	.	.	32·2	0·8	32·4●
7	5·3●	3·2	10·6	.	.	2·1	.	.	.	**38·0**	1·4	5·8*
8	0·7	.	2 1	.	.	.	13·2	.	.	22·1	.	38·7
9	.	10·2	38·2	4·6	.	1·5	15·0	.	.	5·3	.	41·8
10	.	.	24·1	.	.	.	**31·6**	.	2·1	1·3	.	19·0
11	.	.	7·5	.	.	.	9·7	5·1	**74·7**	.	107·8●	1·2*
12	.	2·7●	.	6·9	.	.	.	.	34·3	.	32·2*	23·8
13	.	1·8	19·6	5·6	1·3	**53·3**	.	.	15·5	.	.	1·8
14	.	0·8*	2 2	5·1	9·2	.	.	.	.	.	5·4	25·5●
15	.	.	25·1	34·6	.	2·1	.	18·2	26·9	.	9·0	13·7
16	2·3*	.	0·2	.	.	29 2	.	.	7·3	.	.	**49·0●**
17	0·2*	.	.	25·5	.	52·5	5·6	45·3	.	0·4	.	8·0
18	3·5*	**33·9●**	.	13·6	.	.	13·5	.	.	.	24·1●	.
19	1·1●	1·8*	.	.	.	21·2	0·5	.	22·2	.	2·9	1·2*
20	**29·5●**	.	3·2	4·1	.	4·2	.	0·8	17·2	.	10·1	.
21	1·5	.	8·8	3·3	.	.	.	8·0	0·5	.	9·9	.
22	.	.	6·2	9 7	0 3	.	0·7	**49·4**	0·6	.	.	.
23	.	10·9●	4·9	.	0·6	.	.	0·7	36·3	3·7	6·4	.
24	.	8·2	6·5	.	.	.	.	0·8	8·4	18 0	.	.
25	1·9*	.	11·4	5·0	.	.	.	1·5	7·0	9·5	7·2●	.
26	21·5*	.	.	0·4	.	3·7	25·5	.	.	.	4·2	.
27	2·0*	1·6	.	0·3	0·5	.	25·7	5·5	.	.	.	0·2*
28	20·2●	.	**64·9***	13·0	.	.	.	.	.	0·4	.	. *
29	13·7		26·0*	**42·7**	.	0·6	3·0	.	0·2	.	.	0·7
30	.		37·3*	.	.	1·4	.	2·7	0·3	2·6	.	0·1*
31	0·2		.		.		.	3·9		.		.
M. S.	**104**	**82**	**348**	**193**	**41**	**189**	**158**	**182**	**254**	**144**	**227**	**314**

Godišnja suma = 2236 mm

№ 740 Sodražica № 718 Obl. Karsta

Dan	Januar	Februar	Mart	April	Maj	Juni	Juli	Avgust	Septembar	Oktobar	Novembar	Decembar
1	0·1	.	9·0	6·6	.	.	33·6	2·9	.	.	.	.
2	.	.	.	5·1	3·5	0·1	.	102·5	.	.	0·1	1·6
3	.	0·1	.	0·6	**25·4**	0·3	.	1·0	.	.	.	20·0
4	.	.	0·1	13·9	22·3	4·4	.	.	.	0·5	3·6	11·5
5	.	.	8·9●	0·4	4·5	.	.	0·9	.	3·5	5·0	.
6	0·3	1·6	23·0	.	1·3	0·1	.	19·6	.	23·5	5·8	33·5*
7	2·9	.	18·5	.	0·2	3·5	**66·5**	.	.	42·0	5·4	16·5*
8	.	.	6·0	0·1	.	4·9	8·5	.	.	15·4	.	15·5*
9	.	8·5	39·8	.	.	3 3	10·1	.	.	7·5	.	9·5
10	.	0·7	30·4	0·1	.	.	38·3	.	.	6·0	0·1	24·5
11	.	.	14·5	.	.	.	19·0	1·1	**64·7**	1·4	110·7●	5·0
12	.	19·1●	.	6·4	.	.	.	.	29·9	.	23·5*	45·0*
13	.	2·6*	18·0	5·4	.	1·9	.	.	19·2	.	.	.
14	.	4·0*	0·9	2·6	1·0	.	.	.	.	.	14·2	11·9
15	.	0·2*	12·5	18·3	.	12·0	0·1	1·5	29·0	.	1·5●	23·0
16	2·5*	.	0·3	0·4	.	33·6	.	0·9	2·9	.	.	**86·5***
17	0·2*	.	.	12·5	.	**57·5**	0·8	39·5	.	0 5	.	22·5
18	3·5*	32·3●	.	3·7	.	.	31·0	.	0·1	.	13·5	6·0*
19	2·7*	3·6*	0·2	1·3	.	13·8	6·8	7·0	12·9	0·2	1·2	4·2*
20	**33·8***	.	0·2	15·2	.	3·0	4·7	1·4	13·0	.	6·0	2·5*
21	8·9*	.	8·0	4·2	.	2·6	.	10·0	0·2	.	6·3	.
22	.	0·9	6·8	16·0	2·5	.	0·9	26·4	0·5	.	.	.
23	.	16·5	14·0	0·1	13·5	.	.	7·0	39·6	8·5	25·0	.
24	.	**35·5●**	8·5	.	.	.	.	3·0	13·5	23·2	.	.
25	3·8*	.	13·5●	9·5	.	0·1	.	2·9	14·5	**45·5**	4·0	.
26	19·0*	.	8·4	0·1	.	1·7	14·5	.	.	.	5·0●	.
27	7·6	.	0·3●	4·9	0·4	0·1	13·8	3·5	.	.	.	12·5*
28	22·4*	1·7	61·6*	28·5●	0·7	.	.	.	.	.	1·2*	2·8*
29	10·4		29·0*	**45·0●**	.	0·9	2·0	0·1	.	.	.	1·5●
30	.		117·0*	.	.	3·7	.	19·0	0·1	3·1	.	1·2*
31	1·7		1·8		.		.	15·0		.		.
M. S.	**120**	**127**	**451**	**201**	**75**	**148**	**251**	**265**	**240**	**181**	**232**	**357**

Godišnja suma = 2648 mm

ШУМАРСКИ ФАКУЛТЕТ БИБЛИОТЕКА

741 **Ribnica na Dolenju** № 719 Obl. Karsta

Dan	Januar	Februar	Mart	April	Maj	Juni	Juli	Avgust	Septembar	Oktobar	Novembar	Decembar
1	.	.	.	6·1	.	.	18·3	1·5	.	.	.	.
2	.	.	.	5·5	4·5	.	.	**83·9**	.	.	.	1·6
3	.	.	.	.	**24·3**	.	.	1·8	.	.	.	27·1
4	.	.	.	15·4	7·5	6·6	.	.	.	0·6	4·4	13·0
5	.	.	.	.	3·3	.	.	12·5	.	2·8	6·7	.
6	.	.	10·5	.	1·6	.	.	45·2	.	23·3	7·9	27·3*
7	.	.	21·2	.	.	.	6·4	.	.	**39·8**	5·4	7·1*
8	.	.	13·4	.	.	6·4	11·5	.	.	12·4	.	15·5
9	.	8·1	**61·7**	9·6	.	.	8·4	.	.	3·3	0·6⊛	39·2*
10	.	0·7	24·4	.	.	12·4	28·3	.	.	3·3	0·6⊛	39·2*
11	.	.	5·6	.	.	0·7	18·6	0·6	121·7	0·6	130·5⊛	4·4*
12	.	18·7*	20·5	3·4	.	.	.	.	44·6	.	21·7	**54·6**
13	.	3·0	.	17·5	.	.	.	.	14·4	.	.	.
14	.	.	.	2·3	.	.	.	.	.	.	5·9⊛	14·7
15	.	.	45·9	21·3	.	5·1	2·3	0·7	29·0	.	10·4	14·0⊛
16	2·1*	.	.	.	.	38·7	.	.	.	.	.	49·9
17	8·3*	.	.	13·4	.	**49·3**	8·0	38·4	0·3	.	.	9·7
18	**29·5***	**27·5***	.	1·5	.	.	**43·4**	.	.	.	4·3	.
19	.	3·6*	.	.	.	18·2	4·5	7·3	14·1	.	9·8	4·1*
20	.	.	.	12·6	.	2·3	1·0	1·6	15·8	.	6·2	.
21	.	1·3	6·4	.	.	6·1	.	32·7	.	.	13·9	.
22	9·6*	0·4	7·3	19·3	.	.	.	25·5	1·1	.	.	.
23	.	4·3*	20·2	.	5·9	.	.	11·9	36·5	4·3	8·5	.
24	2·3*	25·5	11·0	.	.	.	.	0·7	8·3	37·0	.	.
25	.	.	12·5	10·1	.	.	.	3·1	12·1	20·3	4·4⊛	.
26	14·1*	.	4·4	.	.	1·4	18·1	.	.	.	8·8	.
27	6·3*	.	.	9·0⊛	1·5	.	15·2	4·0	.	.	.	.
28	15·1*	.	43·2*	28·3⊛	.	.	.	.	.	.	1·8*	2·1*
29	0·7		20·3	**44·2**	.	2·2	1·9	.	.	.	.	1·3*
30	.		33·4	.	.	1·9	.	33·2	0·7	3·9	.	.
31	9·1		2·5		.		.	12·0		.		0·9*
M. S.	97	93	364	220	49	151	186	317	299	158	251	300

Godišnja suma = 2485 mm

№ 742 **Loški Potok** № 721 Obl. Karsta

Dan	Januar	Februar	Mart	April	Maj	Juni	Juli	Avgust	Septembar	Oktobar	Novembar	Decembar
1	.	.	13·8	4·8	.	.	24·0	7·3	.	.	.	.
2	.	0·4	.	4·2	9·8	.	.	**46·5**	.	.	.	2·0
3	.	.	.	.	17·6	0·8	.	0·7	.	.	.	22·6
4	.	.	.	8·0	**18·3**	12·4	.	.	.	1·5	.	.
5	.	.	9·8	2·2	8·7	.	.	.	.	.	14·8⊛	.
6	.	1·2	23·9	.	1·6	.	.	.	.	22·4	3·5	23·4*
7	5·2⊛	0·8	6·5	.	0·7	0·4	8·6	.	.	32·1	.	6·8
8	.	.	1·7	.	.	.	7·1	.	.	18·7	.	12·7
9	.	6·1	26·9	.	.	0·7	13·5	.	.	8·2	.	4·9
10	.	2·4	23·4	0·8	.	.	1·8	.	.	15·4	1·7⊛	23·2
11	.	.	4·8	.	.	.	**42·0**	.	**81·2**	2·8	105·2*	3·5*
12	.	13·0*	0·7	8·2	.	.	.	.	26·8	.	24·6	33·2*
13	.	2·9	24·4	11·5	.	.	.	.	19·7	.	.	1·4⊛
14	.	3·2*	.	3·2	4·3	.	.	.	.	.	6·8⊛	24·9*
15	.	0·3	14·7⊛	13·7	.	12·2	.	0·6	46·2	.	9·4	38·4*
16	1·4*	.	.	0·9	.	14·8	.	0·8	3·5	9·8	.	**41·6***
17	0·3*	.	.	13·2	.	**58·1**	0·8	24·3	.	1·5	.	5·7*
18	2·2*	22·8*	.	8·4	.	0·5	23·5	.	.	.	2·7	0·6*
19	1·1⊛	2·7⊛	.	2·3	.	13·7	7·3	.	18·7	0·7	.	6·1*
20	**25·3⊛**	.	0·4	4·4	.	.	0·4	1·8	24·5	.	21·6	0·8*
21	2·8	.	12·7	0·8	.	1·5	.	12·8	.	.	5·2	.
22	.	.	6·2	11·1	4·2	.	2·4	34·1	.	.	.	.
23	.	4·1⊛	20·1	.	3·9	.	.	4·7	33·2	11·0	18·9⊛	.
24	.	**23·9**	12·0⊛	.	.	.	.	2·9	20·7	28·6	.	.
25	0·6*	.	7·4*	8·2	.	.	.	4·2	16·9	**46·7**	7·0⊛	.
26	20·8*	.	2·8	.	.	4·0	13·7	.	.	.	3·9	.
27	6·3*	0·5	.	2·7	0·5	1·7	7·2	4·9	.	.	.	2·7*
28	18·1	.	38·6*	20·8⊛	0·7	.	.	.	.	.	1·7*	2·8
29	.	.	19·3*	**48·1⊛**	13·1	4·3	0·9	.	.	.	.	3·4
30	8·3	.	**66·3***	.	.	8·6	.	7·7	.	6·7	.	0·7
31	1·4	.	.		.		.	22·5		.		.
M. S.	94	84	336	178	83	134	153	176	291	197	227	261

Godišnja suma = 2214 mm

№ 743 **Snežnik Grajščina** № 722 Obl. Karsta

Dan	Januar	Februar	Mart	April	Maj	Juni	Juli	Avgust	Septembar	Oktobar	Novembar	Decembar
1	.	.	24·3	.	.	.	23·6	3·2	.	.	.	.
2	.	.	.	1·1	6·2	0·5	.	31·0	.	.	1·2	5·7
3	.	1·2	.	.	**11·6**	1·3	.	.	.	.	.	21·5
4	.	.	.	11·3	9·6	5·2	.	.	.	.	.	13·5
5	.	.	15·5	.	6·7	.	.	.	.	5·4	3·7	.
6	.	9·2	20·6	.	3·8	.	.	.	.	19·6	.	34·2*
7	3·5	1·2⊛	9·8	.	1·2	.	.	.	.	40·6	1·7	6·7*
8	5·2	0·8	5·2	.	.	.	0·5	.	.	19·5	.	31·2*
9	.	8·3	**66·5**	.	.	3·8	15·5	.	.	6·2	.	33·7
10	.	.	35·2	.	.	.	9·6	.	.	4·5	7·6⊛	31·8
11	.	.	6·5	.	.	.	21·0	1·8	**85·2**	.	**93·2***	2·2⊛
12	.	13·6⊛	.	6·7	.	.	19·7	.	32·2	.	18·5	32·1*
13	.	3·3*	29·5	5·8	.	9·6	.	.	15·5	.	.	.
14	.	1·5*	2·2	7·5	5·4	.	.	.	.	.	1·8	24·1⊛
15	.	.	25·8	5·3	.	3·4	.	1·8	34·3	.	16·8⊛	18·2
16	2·7*	.	.	8·3	.	36·2	.	.	2·7	.	.	**58·5⊛**
17	.	.	.	12·5	.	**58·3**	.	36·5	.	1·0	.	1·2*
18	2·3⊛	22·4⊛	.	8·7	.	0·5	4·5	.	.	.	16·4	.
19	1·1⊛	1·8*	.	9·2	.	15·7	14·7	.	22·5	.	.	.
20	**41·0⊛**	.	2·5	4·3	.	4·6	2·1	1·5	12·7	.	7·6	.
21	4·8	.	13·2⊛	3·8	.	2·5	1·7	5·6	0·6	.	10·5	.
22	.	.	14·5	12·3	0·8	.	.	**42·5**	.	.	.	.
23	.	13·4⊛	15·2	.	0·6	.	.	2·2	30·6	7·3	6·7	.
24	.	21·0	16·2⊛	.	.	.	.	.	11·8	43·2	.	.
25	2·2*	.	11·0	6·5	.	.	.	5·7	11·5	**44·5**	9·1⊛	.
26	20·7*	.	1·7	.	.	5·8	.	.	.	.	5·4⊛	.
27	4·2*	1·8	.	2·6	.	5·4	**27·5**	0·8	.	.	.	1·0*
28	20·0*	**24·3**	44·6*	12·2⊛	0·7	.	13·5	.	.	.	0·7*	1·7*
29	17·2		20·8*	**34·5**	.	3·2	.	0·9	.	.	.	2·6*
30	0·6		.	.	.	5·3	.	3·5	.	7·2	.	0·5*
31	.		1·3*		.		.	13·2		.		.
M. S.	126	124	382	153	47	161	154	150	259	199	201	320

Godišnja suma = 2276 mm

№ 744 **Kočevje Ž. Lj.** № 723 Obl. Karsta

Dan	Januar	Februar	Mart	April	Maj	Juni	Juli	Avgust	Septembar	Oktobar	Novembar	Decembar
1	.	.	0·7	9·2	.	0·3	7·8	1·2	2·5	.	.	.
2	.	.	.	2·3	3·7	.	.	**50·9**	0·3	.	1·6	.
3	.	13·2	15·4	1·5	**9·3**	1·4	.	6·2	.	.	.	28·5
4	.	.	8·5	16·3	6·6	1·7	.	1·7	.	.	1·7	19·6
5	.	.	19·2	1·1	2·7	18·4	.	21·6	.	.	9·6	.
6	.	.	.	0·2	7·6	0·7	.	0·2	.	**35·7**	5·8	15·3*
7	29·5	.	.	.	0·2	0·9	0·5	.	.	13·8	8·2	9·2*
8	.	.	.	.	.	.	18·2	.	.	21·2	.	13·7*
9	.	14·5	**32·5**	14·2	.	.	16·3	.	.	8·5	.	12·8
10	.	.	21·8	0·2	.	.	7·8	.	.	6·2	.	14·7
11	.	.	18·5	.	.	7·2	**59·2**	4·3	55·7	0·7	**78·6**	11·7*
12	.	.	6·2	6·4	.	.	.	.	**57·2**	.	14·0	**41·0**
13	.	2·7*	10·2	.	.	0·6	.	1·0	12·1	.	0·3	.
14	.	.	.	1·0	0·4	.	.	.	.	.	9·5	39·4
15	.	.	8·2	17·0	.	.	.	1·5	.	.	12·3	19·7*
16	.	.	.	2·3	0·3	31·5	.	1·2	30·7	.	.	40·5
17	.	.	.	7·8	.	**53·2**	.	31·0	8·6	6·4	.	7·2
18	3·2*	25·2*	2·5	0·7	.	0·8	7·8	.	.	.	13·2	.
19	.	4·5	.	5·1	.	11·2	0·4	2·0	.	0·5	0·4	3·5*
20	.	.	.	15·1	.	4·6	23·9	.	6·4	.	9·1	.
21	**31·5⊛**	.	.	3·7	.	0·3	.	24·0	5·7	.	10·1	.
22	2·5⊛	.	14·2	10·2	.	.	.	34·5	1·1	.	.	.
23	2·7	12·5*	30·2	.	5·2	.	.	13·0	.	.	6·4	.
24	15·3	**41·7**	17·5	.	.	.	.	7·0	27·5	11·2	.	.
25	.	.	24·2	8·2	2·7	2·3	.	5·2	13·9	4·8	3·9	.
26	2·2*	.	2·3	2·1	.	.	6·2	8·4	10·4	.	10·3	.
27	.	.	.	9·7	.	1·9	12·2	0·3	.	.	.	.
28	26·5*	.	25·8*	24·2⊛	.	.	.	.	.	.	0·9	1·5*
29	.		23·5*	**34·5**	.	.	.	7·5	.	.	.	0·3*
30	.		16·4*	.	.	1·7	.	.	.	6·5	.	0·4*
31	.		.	.	.		0·2	20·7		.		.
M. S.	113	114	298	193	39	139	161	243	232	116	196	279

Godišnja suma = 2123 mm

III Tabela svakodnevnih opažanja vodenih taloga

№ 745 Babno Polje № 725 Obl. Karsta

Dan	Januar	Februar	Mart	April	Maj	Juni	Juli	Avgust	Septembar	Oktobar	Novembar	Decembar
1	.	.	20·3	.	9·7	.	.	32·9	.	.	.	.
2	.	.	.	.	10·9	.	.	2·5	.	.	.	22·8
3	.	.	.	15·6	3·4	8·1	.	.	.	.	.	12·7
4	.	.	.	.	5·5	.	.	.	.	.	2·1	.
5	.	.	27·9●	.	1·8	.	.	.	.	48·7	3·2●	34·6●
6	.	0·8	29·2	.	0·8	.	0·4	.	.	7·4	3·6	12·6*
7	12·7*	5·2	8·3●	.	.	.	.	.	.	26·4	.	35·4●
8	4·6	.	0·9	3·6	.	1·4	4·5	.	.	8·5	.	26·7
9	.	8·2	52·7	.	.	.	**49·5**	.	.	10·9	.	.
10	.	.	26·2	.	.	.	16·4	.	.	1·2	1·3	42·5
11	.	16·4●	5·6	3·2	.	.	.	.	**106·0**	.	**63·1**●	13·4●
12	.	2·8	.	10·5	.	1·8	.	.	31·2	.	33·1	.
13	.	.	30·2	4·3	4·2	.	.	.	17·3	.	.	31·6●
14	.	.	5·6	11·0	0·5	1·1	.	.	.	.	.	.
15	.	.	25·2	1·3	.	23·3	.	.	48·4	.	11·8●	**62·4**●
16	1·7*	.	10·1	11·4	.	**57·2**	.	21·2	1·1	.	.	12·2●
17	2·4*	.	.	12·3	.	4·8	24·9	.	.	.	.	.
18	3·1*	**37·1**●	.	4·2	.	12·1	15·2	.	1·2	.	19·2	.
19	0·6*	0·6●	.	6·3	.	4·3	.	.	18·7	.	.	.
20	**27·5**	.	.	4·2	.	.	.	.	11·3	.	4·8	.
21	5·9*	.	4·7	12·4	.	.	.	**38·4**	3·5	.	5·4	.
22	.	.	25·1●	.	**11·9**	.	.	14·4	.	.	.	.
23	.	9·4	30·7	4·3	.	.	.	.	31·8	10·1	6·1	.
24	.	12·2●	22·2	.	.	.	.	6·1	24·7	**71·1**	.	.
25	5·1●	.	11·2●	1·4	.	4·7	28·3	.	8·5	41·7	7·4	.
26	11·2*	.	2·7●	5·9	3·1	8·8	8·4	3·2	.	.	6·8	.
27	1·5*	.	.	26·9	4·3	.	.	.	.	.	.	2·6*
28	24·8●	14·9	38·1●	**30·4**	.	11·4	.	.	.	.	.	1·8*
29	15·3		29·3●	.	.	11·8	.	.	.	3·9	.	.
30	.		**55·2**●	.	.	4·1	.	19·9	.	.	.	.
31	1·4		2·1●		.		.	.	.	.	.	.
M. S.	118	108	464	169	56	155	148	139	304	230	168	311

Godišnja suma = 2370 mm

№ 746 Mali (Milanov) Vrh № 726 Obl. Karsta

Dan	Januar	Februar	Mart	April	Maj	Juni	Juli	Avgust	Septembar	Oktobar	Novembar	Decembar
1	.	0·7	22·5*	3·1		.	7·8	1·0	.	.	.	.
2	.	1·8	.	3·0		0·3	.	32·7	.	.	2·2	8·1
3	.	.	.	0·2		0·5	.	0·8	.	.	0·1	37·1
4	.	.	0·2●	17·4		3·1	.	0·5	.	.	1·7	21·9
5	.	0·3	19·1●	3·7		0·2	.	.	0·3	0·9	4·6●	26·1*
6	.	16·8●	32·8●	.		.	.	.	.	39·6	0·6*	.
7	.	7·9*	16·5●	.		.	1·1	.	.	25·6	2·7	6·3*
8	10·9	0·7*	1·7	0·1		.	6·9	.	.	20·9	.	64·7●
9	.	14·1	55·5●	.		2·5	14·2	.	.	9·1	.	**65·7**
10	.	.	39·1	1·3		.	14·9	.	.	13·9	0·1	43·7
11	.	.	9·7	0·3		.	**42·4**	8·2	**157·1**	3·1	**143·8**	1·2*
12	.	2·2*	2·0	9·3		.	.	.	44·4	.	23·9*	41·5*
13	.	1·2*	40·1	9·3		2·5	.	.	18·2	.	0·2*	0·2
14	.	5·7*	8·4	4·3		.	.	.	.	.	.	31·9●
15	.	.	42·1	20·6		3·8	.	1·8	88·8	.	30·9	1·7
16	0·8*	.	3·1	1·9		26·1	.	.	1·8	0·5	.	48·9●
17	1·1*	.	.	10·5●		**76·1**	0·9	34·1	1·8	0·9	0·2●	8·7*
18	2·8*	**36·8**●	.	14·1		2·5	13·6	.	1·1	.	20·0	1·2*
19	1·2●	.	.	4·0*		14·9	4·1	.	25·2	0·9	16·6	1·3*
20	**44·7***	.	3·9	10·5●		5·2	4·9	2·3	22·8	.	8·2●	.
21	9·3	.	13·2●	1·3		1·3	.	20·3	7·3	.	2·9	.
22	.	.	12·8	11·9●		0·3	.	**43·9**	2·5	.	0·3	.
23	.	24·6●	38·1●	.		.	.	16·9	32·4	14·4	7·1	.
24	.	20·3	24·7●	.		.	.	0·5	31·4	**109·8**	0·4	.
25	.	.	11·3*	11·4●		.	.	2·2	16·8	46·7	7·7*	.
26	32·2*	0·5	0·4	0·9		8·1	29·8	.	.	.	6·2	.
27	3·5▲	2·6	0·5●	2·6●		10·4	12·9	.	.	.	.	0·7*
28	36·0●▲	15·1	**72·7***	22·6*		.	.	0·9	.	1·0	.	0·9*
29	16·6		24·4*	**37·3**		**7·1**	0·1	.	0·3	.	.	0·8*
30	.		70·4	.		3·8	.	1·9	3·0	2·8	.	0·6
31	.		1·1				.	35·1		.		0·2*
M. S.	159	151	566	202		169	154	203	455	290	280	413

№ 747 Kočevska Reka № 727 Obl. Karsta

Dan	Januar	Februar	Mart	April	Maj	Juni	Juli	Avgust	Septembar	Oktobar	Novembar	Decembar
1	.	.	16·5	1·7	.	.	10·0	0·5	.	.	.	.
2	7·9	.	.	5·0	2·2	.	.	**63·6**	1·0	.	3·8	3·8
3	4·4	.	.	.	8·5	.	.	12·5	.	.	0·5	34·5
4	.	.	.	16·3	9·3	6·6	.	2·4	.	1·0	0·6	22·1
5	.	.	21·8	4·3	7·0	.	.	4·9	5·2	0·4	9·8	.
6	.	.	19·5	.	8·4	.	.	.	.	**46·5**	2·8	25·3●
7	.	15·7	.	.	1·0	2·2	7·0	.	.	20·0	7·7	9·0*
8	.	.	0·6	.	.	.	6·2	.	.	25·2	.	2·5
9	.	9·2	34·7	5·6	.	5·0	28·8	.	.	11·7	.	18·6
10	.	0·5	41·2	.	.	.	7·7	.	.	1·9	**93·2**●	15·4
11	.	.	6·2	1·0	3·7	6·7	**48·2**	.	**60·2**	10·1	55·5●	14·6●
12	.	10·0●	.	10·3	.	.	1·2	.	56·8	.	24·0	19·2*
13	.	1·2*	23·4	0·5	.	15·2	.	.	24·5	.	3·0	1·0
14	.	.	.	2·0	7·2	.	.	.	.	.	11·6●	39·2
15	.	.	28·6	17·5	.	.	.	4·4	51·2	.	21·0	21·3
16	2·0	.	8·0	1·4	0·8	21·5	.	.	8·8	.	.	**44·4**●
17	1·0	.	.	13·3	.	**67·5**	2·8	27·8	.	4·2	.	14·0●
18	1·0	39·2*	.	3·4	.	1·0	32·5	.	.	.	16·5	4·1
19	1·0	1·7*	.	.	.	19·0	7·1	.	8·0	1·0	4·5	5·0
20	**33·2**●	.	.	18·3	.	5·4	4·6	.	20·0	.	9·5	.
21	13·0*	7·5	10·0	2·0	.	7·0	.	12·4	3·6	.	11·7	.
22	.	1·5*	.	13·3	.	.	.	43·7	3·1	.	0·5	.
23	.	6·8	31·6	0·5	1·6	.	.	9·5	30·4	1·5	6·4	.
24	.	**46·4**	15·2	.	.	.	.	1·0	2·5	21·4	.	.
25	1·0*	.	11·3	12·9	1·5	.	.	3·0	26·9	13·0	6·4●	.
26	12·2*	.	6·3	1·0	5·0	0·6	21·2	.	0·5	.	10·5	.
27	.	6·9	2·2●	3·5	3·5	.	8·7	11·0	.	.	.	1·0*
28	23·0	0·8	**58·5**	32·2●	**9·7**	.	.	.	.	.	2·0*	1·1*
29	.		15·5	**39·5**	.	5·5	.	.	.	.	.	3·5*
30	.		44·5	.	.	2·7	.	33·3	.	7·3	.	1·7*
31	22·3		6·7		.		.	21·4		.		1·2*
M. S.	122	147	402	206	69	166	186	251	303	165	302	303

Godišnja suma = 2622 mm

№ 748 Risnjak № 885 Obl. Karsta

Dan	Januar	Februar	Mart	April	Maj	Juni	Juli	Avgust	Septembar	Oktobar	Novembar	Decembar
1	0·9	.	5·2	3·7*	.	.	20·0	0·9	.	.	.	.
2	.	15·0	.	2·3	4·3	1·6	.	30·5	.	.	23·4	30·3●
3	.	3·2	1·2*	2·1	13·2	2·6	.	4·6	.	.	7·8	78·9*
4	.	.	0·9●	26·3	5·6	0·2	.	3·4	.	.	3·6*	37·4*
5	.	.	46·3	7·8●	5·8	.	.	.	.	15·7	4·1	.
6	6·6*	**94·3***	71·2	.	5·1	.	.	3·2	.	30·6	0·4	4·7*
7	17·4*	52·5	8·5*	.	0·3	.	.	.	.	19·3	7·2	22·4*
8	9·1	.	9·8▲	.	.	.	6·5	1·3	.	44·4	.	80·9
9	.	39·4●	64·7*	.	.	.	23·4	.	.	29·8	.	**111·3**
10	.	.	42·5*	.	.	6·3	2·6	.	.	2·8	12·8	17·4
11	.	.	29·5	14·8	.	.	**45·1**	1·1	52·7	3·4	**153·5***	15·3*
12	.	36·2*▲	2·9	**46·9**	.	.	0·5	0·8	58·9	1·4	10·7*	70·8*
13	.	9·7	57·5●	6·4	.	0·9	.	.	17·9	.	7·8	7·8*
14	0·2*	12·3*	34·3	12·1	**39·2**	.	.	.	.	.	31·5*	59·7*
15	.	13·6	108·6	34·8	0·3	.	0·9	24·9	**77·3**	.	27·4	56·1*
16	2·7*	.	16·2	11·2	0·9	14·2	.	0·2	7·4	.	.	12·3*
17	4·2*	3·1*	.	10·5●	.	**60·7**	5·1	27·4	3·9	1·6*	.	9·4*
18	4·4*	29·7*	4·8	1·5*	.	2·8	8·4	.	5·4	.	69·4	.
19	1·9▲	32·5	16·2	0·4*	.	31·7	19·4	.	16·8	1·5	20·8	0·9*
20	**130·2***	.	0·4●	9·4*	.	8·2	3·6	0·2	35·4	.	25·5	6·3*
21	4·8	9·5	38·2▲	1·3*	.	0·6	.	1·3	.	.	8·5	.
22	.	.	18·2	13·0●	.	.	.	**55·0**	4·7	.	0·9*	.
23	.	47·3*▲	68·5	0·7	4·9	.	.	5·4	38·6	22·4	5·2	.
24	.	31·4	9·3*	.	.	.	.	0·6	33·2	**75·8**	.	.
25	1·9●	.	11·7*	10·2*	.	.	.	0·9	9·8	69·3	4·7*	.
26	56·7	8·0	8·5	.	.	40·4	12·6	0·3	.	.	2·9	.
27	22·3	47·1	9·9	1·8*	2·2	.	25·8	4·4	.	2·5	.	0·7*
28	36·5	16·8	**140·5***	21·2*	.	.	.	.	.	10·8	0·3	9·6*
29	47·5▲		16·9*	21·5	.	.	4·3	.	.	.	.	7·4*
30	2·3*		30·8	.	.	9·8	.	.	.	14·5	.	6·9*
31	4·2		5·1		.		42·3		.	.		3·7*
M. S.	354	502	878	260	82	180	178	209	362	346	428	650

Godišnja suma = 4429 mm

III Tabela svakodnevnih opažanja vodenih taloga

№ 749 Ravno Podolje № 1009 Obl. Karsta

Dan	Januar	Februar	Mart	April	Maj	Juni	Juli	Avgust	Septembar	Oktobar	Novembar	Decembar
1	2·6	1·4	12·4	2·9	0·4	.	2·0	13·0	.	.	6·5	.
2	.	4·3	.	1·8	10·3	.	.	16·0	.	.	24·0	107·0
3	.	.	0·2*	3·1	8·0	1·2	.	1·2	.	.	3·5	116·4
4	.	.	7·6●	33·3	3·9	.	.	.	.	.	.	37·7
5	.	7·9	**86·4**	.	5·2	.	.	4·2	.	5·2	4·5	.
6	10·6●*	**77·2**	25·7	.	3·2	.	.	.	.	48·0	2·6	32·5*
7	.	.	4·3●	.	.	.	.	.	.	**72·5**	2·0	55·6●*
8	13·0*	32·9*	30·1▲	.	.	.	2·3	.	.	50·0	.	154·0
9	.	5·4●*	62·7●▲	.	.	.	22·0	.	.	.	10·0	72·0
10	.	.	71·8●*	0·2	.	.	3·4	.	0·8	6·4	75·0	58·0
11	.	27·5●*	2·6	**38·3**	.	.	**37·0**	.	61·0	.	47·0*	17·6*
12	.	30·6*	20·4	6·6	.	0·4	.	.	132·0	.	4·5*	45·2
13	.	.	17·3	0·3	5·1	.	.	.	11·0	.	.	74·8
14	.	.	55·0	19·3	**19·1**	.	12·6	.	15·0	.	54·0	74·8
15	0·4*	.	0·7	35·7	0·7	.	.	**20·5**	31·0	.	10·0*	176·7
16	0·3*	.	.	.	.	**53·0**	.	2·0	.	.	.	24·5
17	1·0*	24·3●*	.	14·7	.	10·5	7·0	17·0	.	.	32·0	10·0
18	7·1*	2·3*	15·0	2·4	.	3·0	3·2	.	6·1	.	28·4	.
19	25·8	.	.	9·4*	.	4·1	21·5	.	49·5	.	**77·4**	.
20	113·1●*	0·2	.	7·6	.	16·5	.	0·4	0·9	.	50·4	.
21	.▲	22·1	59·0●*	15·3	.	.	.	20·2	.	.	.	.
22	.	0·2	22·4	6·4	0·1	.	.	17·0	33·4	.	11·2	.
23	.	51·7●*	14·9	.	4·5	.	.	2·0	13·6	25·0	22·3	.
24	.	.	13·4	14·8●*	.	.	.	8·0	19·6	70·9	.	.
25	0·8*	1·0	0·8	.	.	.	.	.	.	.	12·8*	.
26	0·9*	7·2	0·1	.	1·4	9·0	10·2	.	.	.	4·5*	.
27	63·9	18·1	53·8	10·7	.	.	10·5	4·0	.	11·8	.	.
28	11·8	8·4	44·3*	11·0*	.	.	.	.	.	.	.	.
29	54·8		5·2*	19·6	.	3·3	1·5	.	.	.	.	.
30	12·9		1·0*	.	.	6·9	.	20·3	.	28·4	.	.
31	0·2		.		.		.	.		.		.
M. S.	**319**	**323**	**633**	**253**	**62**	**108**	**133**	**146**	**374**	**318**	**483**	**1057**

Godišnja suma = 4209 mm

№ 750 Mrzla Vodica № 729 Obl. Karsta

Dan	Januar	Februar	Mart	April	Maj	Juni	Juli	Avgust	Septembar	Oktobar	Novembar	Decembar
1	0·9	.	12·1	1·5	0·3	.	8·4	0·9	25·3	.	.	.
2	0·7	3·0	.	5·2	3·2	1·1	.	13·4	1·2	.	18·2	25·9
3	.	3·5	2·7*	1·5	13·1	1·0	.	5·3	.	.	2·3	119·1
4	.	.	2·4*	28·4	5·7	.	.	.	.	.	5·3	41·2
5	.	3·8	40·6●*	4·2	5·0	.	.	.	.	3·5	**6·7**	.
6	3·0●*	58·1	67·3	.	6·8	.	.	12·5	.	66·8	0·9	37·2
7	11·7	12·5●*	14·1	.	.	.	.	.	.	23·3	7·2	10·3*
8	9·8	.	20·8	.	.	.	.	.	.	42·2	.	180·3●*
9	.	39·3●*	64·2	.	.	2·2	20·0	.	.	24·4	.	93·8
10	.	0·3*	73·6●*	.	.	3·5	4·5	.	.	1·2	24·6	**44·7**
11	.	.	54·5●*	9·3	.	.	**35·7**	2·7	55·6	0·3	137·4*	20·2●*
12	.	**85·6**	2·1	33·2	.	.	.	.	**62·9**	.	25·5*	85·4*
13	.	2·8*	40·5	7·5●*	.	0·6	.	.	25·7	.	5·9	33·0
14	.	9·1*	19·7	13·7	**21·1**	.	.	.	0·2	.	37·2●*	86·0
15	.	0·2	58·0	35·5	.	2·7	2·7	1·3	56·9	.	40·8*	50·3
16	6·4*	.	0·6	7·9	0·5	9·1	.	.	5·2	.	.	98·5●*
17	5·2*	.	.	**88·1**	.	**77·3**	0·2	**21·1**	0·1	1·5	1·4	10·6
18	3·5*	55·4●*	3·5	2·3	.	1·5	11·7	.	4·4	.	61·5	.
19	0·2●*	5·1*	6·7	3·5●*	.	6·0	22·0	.	13·5	1·1	15·1	6·0*
20	138·2●*	.	0·3	7·7	.	14·7	1·7	.	40·8	.	16·7	0·3*
21	10·2	17·2●*	29·9	1·5	.	0·4	.	0·2	.	.	11·1	.
22	.	0·3	32·9	13·5	.	.	.	.	5·8	.	.	.
23	.	45·6●*	44·8	.	6·8	.	.	.	41·5	8·8	8·7	.
24	.	32·5	4·8●*	.	.	.	.	.	11·3	**72·2**	.	.
25	5·8*	.	21·5●*	21·2●*	0·2	0·1	.	.	17·0	38·0	10·0	.
26	37·5	2·3	2·8*	.	.	10·3	3·5	.	.	.	8·8*	.
27	7·5	20·8	9·8●▲	0·4	1·5	.	12·8	3·2	.	0·8	.	.
28	49·0	10·2	120·5*	33·5●*	0·6	.	.	.	.	5·0	1·1*	.
29	54·3		17·4*	39·2	.	1·3	1·8	.	.	.	.	.
30	0·5		75·6*	.	.	40·1	.	0·8	.	10·5	.	.
31	5·6		1·4		.		.	.		.		.
M. S.	**350**	**408**	**845**	**359**	**65**	**172**	**125**	**61**	**367**	**300**	**446**	**943**

Godišnja suma = 4441 mm

№ 751 Fužine № 730 Obl. Karsta

Dan	Januar	Februar	Mart	April	Maj	Juni	Juli	Avgust	Septembar	Oktobar	Novembar	Decembar
1	.	0·3	.	1·8	.	.	18·6	0·3	.	.	.	.
2	2·6	.	.	3·2	2·6	.	.	14·4	.	.	4·8	29·7
3	.	4·2	.	1·9	9·1	.	.	3·9	.	.	2·6	135·6
4	.	.	.	27·1	3·8	.	.	2·6	.	.	2·8●*	53·8
5	.	4·6	40·0●*	2·4	12·1	.	.	.	.	3·3	3·1	.
6	4·1	**69·3**	**92·1**	.	5·8	.	.	16·7	.	**71·2**	.	31·6●*
7	9·8●*	26·5	2·2	.	2·6	.	.	.	.	17·9	6·8	7·1*
8	13·4	.	14·9	.	.	.	.	.	.	25·7	.	75·9
9	.	39·5	41·3	.	.	.	7·0	.	.	42·9	.	111·4
10	.	.	68·8	.	.	19·7	2·5	.	.	0·8	9·6●*	58·9
11	.	.	37·5	19·8	.	.	**44·3**	15·4	42·2	.	121·9●*	5·3●*
12	.	51·0●*	.	26·7	.	.	.	.	71·8	.	37·2*	62·4
13	.	1·8*	34·1	6·6	0·2	.	.	.	19·4	.	8·8	26·1
14	.	5·7*	9·8	11·3	**26·3**	.	.	.	.	.	32·1●*	83·7
15	.	0·1*	54·3	29·9	.	.	2·4	41·4	**73·6**	.	91·6	47·4
16	4·3*	.	2·4	8·8	.	21·6	.	.	7·6	.	.	95·2
17	4·6*	.	.	18·1	.	**46·5**	.	21·2	.	2·7	6·4	9·7●*
18	6·3*	42·7●*	0·3	.	.	.	5·2	.	6·6	.	79·1	.
19	8·2*	0·9*	4·2	0·6	.	8·8	13·6	.	9·4	.	9·9	.
20	**97·3**	.	.	9·2	.	17·9	0·4	.	32·9	.	25·1	.
21	11·6●*	11·4	32·6	2·4	.	.	.	6·6	.	.	12·4	.
22	.	.	24·8	23·2	.	.	.	**48·2**	4·8	.	.	.
23	.	68·2	47·1	.	7·8	.	.	13·8	36·7	9·9	7·5	.
24	.	21·4●*	1·3	.	.	.	.	0·8	17·2	56·7	.	.
25	4·8	.	17·1*	18·3●*	.	6·8	0·3	8·2	5·3	35·2	8·6●*	.
26	36·7	1·5	1·4	.	.	2·1	.	3·9	.	.	6·0	.
27	6·5	23·9	18·6	.	0·4	.	15·7	.	.	0·3	.	0·6*
28	62·1	6·2	81·7●*	14·7●*	.	.	.	.	.	1·5	.	0·3*
29	64·5		18·8*	**31·3**●*	.	2·9	9·2	.	.	.	.	0·5*
30	0·4		45·7*	.	.	4·6	.	.	.	13·1	.	0·2*
31	12·3		0·6*		.		.	19·8		.		0·3*
M. S.	**350**	**379**	**692**	**257**	**71**	**131**	**119**	**217**	**328**	**281**	**476**	**836**

Godišnja suma = 4137 mm

№ 752 Grabarje № 732 Obl. Karsta

Dan	Januar	Februar	Mart	April	Maj	Juni	Juli	Avgust	Septembar	Oktobar	Novembar	Decembar
1	8·0	.	13·5	7·6	.	.	10·5	5·5	.	.	.	.
2	4·0	0·5	.	.	1·0	.	.	9·1	.	.	.	13·5
3	7·5	.	.	.	8·2	4·1	.	13·1	.	.	9·2	86·2
4	.	.	1·1	37·6	3·3	.	.	3·9	.	.	.	16·2
5	.	.	16·5	13·5	12·9	.	.	.	.	1·2	4·5	.
6	10·5	8·7	18·5	.	.	.	.	.	.	19·2	.	30·8*
7	.	**48·7**	11·1	.	10·5	.	.	.	.	**30·1**	.	20·2
8	10·7*	.	20·3	.	.	.	.	.	.	17·2	.	21·6
9	5·4*	18·0	10 5	.	.	.	3·3	.	.	28·5	.	.
10	.	.	71·9	.	.	.	.	.	.	.	30·5	1·6
11	.	.	25·5	1·5	.	.	2·3	.	54·8	.	87·5	58·6
12	.	25·7	.	.	.	.	8·9	.	171·1	.	20·5●*	38·5
13	.	0·3*	76·8	18·5	.	.	.	.	5·1	.	.	2·2
14	.	7·6	.	.	**25·2**	.	.	.	14·9	.	.	72·7
15	.	.	25·5	**41·5**	.	.	.	.	.	.	**90·5***	25·7
16	13·5*	.	.	.	.	39·5	.	.	.	.	.	**92·9***
17	.	.	.	3·5	.	**77·5**	2·2	15·1	.	0·1	.	15·5
18	.	27·5●▲	.	.	.	.	2·9	.	.	.	48·9	.
19	26·0	1·0*	.	.	.	.	8·8	.	.	1·4	7·2	.
20	35·0	.	.	10·5	.	10·8	1·7	.	9·5	.	5·5	.
21	8·9	.	30·0	.	.	21·5	.	.	2·5	.	.	.
22	.	17·9	19·0	23·0	.	.	.	33·3	17·2	.	.	.
23	.	.	21·0	.	.	.	.	3·8	49·5	2·9	24·5	.
24	2·0	22·9*	5·8*	.	.	.	.	.	21·6	10·2	.	.
25	8·2	.	36·5	15·3	.	.	.	.	5·9	27·3	.	.
26	**51·9**	.	8·0	.	.	1·0	.	.	.	.	39·2	.
27	17·2	1·4	4·0	.	.	6·6	**17·5**	.	.	1·3	.	0·6*
28	26·5	.	23·6	27·5	.	.	.	.	.	.	.	0·8*
29	30·3		6·5	10·3	.	.	.	.	.	.	.	.
30	11·0		**79·3**	.	.	30·0	.	2·5	.	25·6	.	.
31	16·0		.		.		.	**34·5**		.		.
M. S.	**293**	**180**	**525**	**210**	**61**	**191**	**58**	**121**	**352**	**165**	**368**	**498**

Godišnja suma = 3022 mm

III Tabela svakodnevnih opažanja vodenih taloga

№ 753 Otočac G. Z. № 917 Obl. Karsta

Dan	Januar	Februar	Mart	April	Maj	Juni	Juli	Avgust	Septembar	Oktobar	Novembar	Decembar
1	.	.	8·8									
2	.	2·8	.									
3	.	.	.									
4	.	.	.									
5	.	.	4·0									
6	.	.	2·1									
7	.	8·0	4·9									
8	12·3*	.	3·7									
9	.	7·3	7·1									
10	0·7*	.	32·6									
11	.	.	9·5									
12	.	15·1*	.									
13	.	2·9*	24·5									
14	.	.	.									
15	4·5*	.	26·3									
16	.	.	2·9									
17	.	.	.									
18	5·2	17·6●	.									
19	18·4	1·2*	.									
20	6·4	.	.									
21	.	.	11·1									
22	.	.	6·3									
23	.	.	18·2									
24	.	**22·6**●	6·8									
25	9·5*	.	21·6									
26	**22·5***	.	9·4									
27	6·4*	.	.									
28	17·7	.	13·5*									
29	6·7		4·3*									
30	.		**47·4***									
31	7·1		1·9*									
M. S.	**117**	**78**	**267**									

№ 754 Vrhovine G. Z. № 734 Obl. Karsta

Dan	Januar	Februar	Mart	April	Maj	Juni	Juli	Avgust	Septembar	Oktobar	Novembar	Decembar
1	.	.	.	3·0	7·9	.	3·5	.				5·0
2	.	.	.	2·0	3·5	.	.	5·3	.	.	.	9·0
3	.	.	.	.	10·2	.	.	.	.	.	.	13·0●
4	.	.	.	2·0	7·5	.	.	.	.	5·7	.	7·3
5	.	.	.	1·5	18·3	.	2·1	.	.	4·5	.	5·8
6	.	.	.	.	**22·5**	.	.	.	.	.	.	3·2
7	.	9·3●	.	.	5·2	.	.	.	.	3·7	3·6	.
8	.	.	3·5	.	2·3	.	.	.	.	**8·5**	7·5	5·2
9	.	.	13·6	.	.	.	.	.	.	3·2	.	20·9●
10	.	.	15·8	.	.	.	.	.	.	3·7	.	24·5●
11	.	.	7·4	3·1	.	.	3·5	2·3	**45·5**	2·5	.	15·1
12	.	.	5·3	.	.	.	2·3	.	33·7	.	.	7·2
13	.	.	20·7	**7·5**	.	.	.	.	17·2	.	2·0*	8·5
14	.	.	2·3	.	.	.	.	.	12·6	.	.	**27·3**
15	.	.	**21·2**	.	.	.	.	.	.	.	.	19·4
16	.	.	4·2	3·8	.	.	.	.	.	3·8	.	25·4●
17	.	.	.	2·5	.	**13·5**	.	.	.	.	3·4	15·8
18	.	3·0	.	5·3	.	10·2	3·7	.	.	.	.	.
19	.	.	.	3·4	.	7·5	**7·3**	.	3·0	.	.	.
20	4·2●	.	.	3·7	.	6·3	3·5	.	2·4	.	5·7●	.
21	.	.	.	6·1	.	10·5	.	**26·3**	.	.	7·8	.
22	.	.	7·2	3·5	.	.	.	3·4	.	.	**10·6**	.
23	.	5·3	.	4·2	.	.	.	.	25·7	.	.	.
24	.	**10·5**	.	3·5●	13·5	.	.	5·3	.	3·2	4·2	.
25	.	.	5·3	4·3	15·7	3·5	.	13·5	.	5·7	5·7●	.
26	.	.	3·7	2·3	.	.	.	12·2	.	3·5	*	.
27	.	.	5·8	1·3	.	.	3·5	.	.	.	*	5·1*
28	7·3	.	7·2	3·5*	.	.	.	.	6·3	.	*	1·0*
29	**10·5**		5·7●	5·2	.	.	.	.	.	.	*	.
30	.		8·3*	3·7	.	7·3	.	.	.	.	*	.
31	.		5·3*		.		.	.	.	.	.	.
M. S.	**22**	**28**	**143**	**75**	**107**	**59**	**29**	**68**	**146**	**48**	**51**	**219**

Godišnja suma = 995? mm

№ 755 Korenica № 919 Obl. Karsta

1	2·3	.	26·5	1·4	.	.	**16·6**	20·0	0·9	.	.	.
2	0·6	0·7	0·5	1·7	1·7	.	.	**41·0**	.	.	.	.
3	.	.	.	.	8·3	1·2	.	33·5	.	.	2·9	.
4	.	.	.	11·2	1·5	.	.	.	12·0	.	10·9	24·2
5	.	.	4·7	3·0	14·0	.	0·4	.	.	.	20·4●	.
6	0·4	1·6●	7·7	.	**32·5**	.	.	.	.	18·2	0·4	2·8
7	.	16·0	5·3	.	21·4	.	.	.	.	20·3	29·1	17·7*
8	6·0●	.	14·5	0·1	.	.	.	.	.	**28·8**	.	6·5
9	0·2*	4·9	13·5	.	.	9·6	.	.	.	6·3	.	.
10	1·4*	2·1	**41·2**	0·2	0·5	1·4	4·8	.	.	1·5	.	.
11	.	.	17·6*	0·7	.	.	1·6	.	15·8	0·1	**63·0**	**49·3**
12	.	15·3*	.	2·1	.	.	.	.	**62·5**	.	23·7●	34·3●
13	0·1*	4·0*	24·3	6·0	.	.	0·9	.	17·8	.	12·3*	.
14	0·6	0·1*	.	.	1·6	4·5	.	.	.	.	6·8	34·2
15	.	.	15·6	12·0	.	8·1	3·6	.	.	.	32·0●	14·0
16	3·4*	.	13·1	0·2	1·6	1·4	.	.	.	0·8	.	15·3
17	2·6*	.	.	5·9	.	**34·4**	5·1	16·7	.	1·0	.	24·6●
18	1·4*	**21·0**●	.	10·7	.	.	4·8	.	.	1·3	11·8	1·2
19	2·2	0·9*	.	5·0	.	0·3	6·5	.	.	.	0·2	.
20	19·4	.	.	3·9	.	5·0	9·6	.	.	.	.	1·4*
21	**21·5***	.	10·6	2·9▲	.	2·2	.	.	.	.	.	.
22	.	0·6●	9·8	**33·8**●	0·6	.	.	9·2	.	.	.	.
23	.	4·1●	25·8	5·2●	18·3	.	.	5·5	.	.	9·0	.
24	.	10·8	2·0	0·5	8·2	.	.	.	.	14·2	.	.
25	6·2▼	.	12·8●	11·8	.	.	.	35·7	.	16·8	5·7	1·2*
26	12·2▼	1·1	9·2	.	.	.	.	1·0	.	.	20·0*	9·1*
27	4·4	3·0	3·1●	.	8·6	0·7	.	.	.	.	.	0·5*
28	19·0	0·5	28·0	28·5●	0·6	.	.	0·4	.	.	0·4*	1·6*
29	14·8		10·0●	21·4●	0·1	.	.	3·6	.	.	.	2·4*
30	2·7		37·5*	0·8	.	16·9	.	0·3	.	5·9	.	1·9*
31	8·8		1·8	.	.		.	37·0	.	.	.	.
M. S.	**130**	**87**	**335**	**169**	**120**	**86**	**54**	**204**	**109**	**115**	**249**	**242**

Godišnja suma = 1900 mm

№ 756 Štirovača № 814 Obl. Karsta

1	.	.	17·0	.	.	.	20·0	8·1	.	.	.	.
2	7·0	4·2	.	2·6	3·2	.	.	26·2	.	0·7	.	24·0
3	5·0	3·5	0·8*	.	10·2	3·5	.	20·2	.	.	6·2●	65·0
4	4·0	.	.	38·6	4·4	.	.	13·0	3·2	.	2·3	50·0
5	.	.	35·8*	14·2	22·0	.	**23·8**	1·5	.	.	15·1●	.
6	16·0●	33·2	33·9	.	15·3	.	.	.	.	32·0	0·4	20·0*
7	0·7	55·2*	13·5	.	6·0	.	.	.	.	33·0	18·6	16·0*
8	10·5*	.	31·0●	.	.	.	.	.	.	26·2	.	70·0*
9	5·0*	34·7●	25·6	.	1·5	.	4·3	.	.	39·4	.	15·0*
10	5·6*	0·8*	**119·4**	.	.	.	.	.	.	2·5	23·6	.
11	.	.	52·4●	2·0	.	.	12·0	.	111·0	1·1	**130·0**	118·0
12	.	22·0*	.	6·5	.	.	3·7	.	**125·0**	.	28·6*	61·0*
13	.	.	80·7●	9·9	.	.	.	.	44·0	.	13·0	.
14	.	8·2*	8·7●	.	25·6	.	.	.	.	.	16·2	82·0
15	.	.	50·0	**39·7**	.	.	.	.	17·4	.	114·0*	60·0
16	10·1*	.	14·2	0·7	.	13·1	.	.	.	.	.	**135·0**
17	5·8*	.	.	13·8	.	**63·0**	3·0	21·7	.	5·2	.	.
18	5·0*	38·4*	.	4·1	.	1·2	3·6	.	4·0	.	73·0	*
19	17·7●	17·5*	.	3·9	.	.	13·2	.	.	.	12·5	.
20	**110·8**	.	.	12·2	.	18·8	2·1	.	12·0	.	12·2	.
21	18·5●	.	19·1	4·4●	.	6·7	.	.	2·0	.	11·0	.
22	.	.	33·2●	15·0●	.	.	.	34·0	22·5	.	.	.
23	.	**69·0**	54·5●	.	**35·9**	.	.	7·5	40·2	9·3	30·0	.
24	.	56·5●	.	6·0●	4·2	.	.	.	23·8	34·5	1·0	.
25	14·4*	.	42·5*	.	.	.	.	2·0	7·4	**41·0**	6·5	.
26	68·0●	1·5	.	.	.	1·7	.	1·1	.	.	33·0●	*
27	19·0	4·8	.	9·0●	2·7	.	21·2	.	.	1·7	.	*
28	64·3	.	.	15·8●	.	3·0	.	.	.	1·3	.	*
29	57·0		103·4●	.	.	.	.	.	.	.	.	*
30	17·7		75·9●	.	.	31·0	.	3·0	.	27·0	.	*
31	19·7*		.	.	.		4·8	**55·8**	.	.	.	*
M. S.	**482**	**350**	**812**	**198**	**131**	**142**	**112**	**194**	**413**	**255**	**547**	**716**

Godišnja suma = 4352 mm

III Tabela svakodnevnih opažanja vodenih taloga

№ 757 Gospić № 735 Obl. Karsta

Dan	Januar	Februar	Mart	April	Maj	Juni	Juli	Avgust	Septembar	Oktobar	Novembar	Decembar
1	0·8	.	28·3	4·1	.	.	6·9	7·8	0·4	0·8	.	.
2	0·6	1·0	0·2	0·3	.	.	.	16·0	.	6·7	0·6	2·4
3	2·3	0·6	.	0·1	4·6	3·7	.	27·4	.	.	3·4	16·4
4	1·4	.	0·2*	11·5	2·5	.	.	.	0·1	.	2·4	40·0
5	.	.	7·3	8·7	18·3	.	**21·7**	.	.	0·3	28·8	0·4
6	0·2	5·8	12·4	.	3·6	.	4·4	.	.	6·7	2·3	11·1●
7	.	11·9	7·3	.	.	.	.	.	.	19·1	36·4	21·9●
8	9·9●	.	6·1	1·0	.	.	.	.	.	**26·0**	0·2	5·7*
9	.	6·7	23·0	.	0·3	.	2·2	.	.	13·0	.	0·6
10	0·2*	.	**63·7**	.	.	.	0·9	.	.	.	2·1	.
11	.	.	14·1	.	.	.	6·2	.	15·5	.	**48·9**	56·4
12	.	9·6●	.	1·0	.	.	12·7	.	**50·3**	0·1	41·4	**78·0**●
13	.	1·5*	26·3	10·9	.	.	.	.	25·4	.	5·9*	.
14	.	.	2·2	0·1	3·7	.	1·3	.	1·0	.	5·0	49·8
15	.	.	26·7	17·5	0·3	.	0·3	.	1·5	.	24·9	11·1
16	1·1*	.	9·4	.	.	6·8	.	.	2·2	0·3	.	39·7●
17	1·2*	.	.	13·9	.	**42·0**	3·6	14·9	.	1·1	.	26·2*
18	0·8*	20·6●	.	3·2	.	.	3·8	.	.	.	11·9	0·5*
19	7·3	1·2*	.	2·9	.	.	4·3	.	.	0·2	0·6	4·7*
20	13·8	.	.	12·6	.	13·2	0·3	.	12·9	.	0·4	0·8*
21	7·7	1·0	12·0	0·1	.	26·3	.	.	3·3	.	4·9	0·1*
22	.	1·9	13·3	21·4	1·2	.	.	4·0	11·3	.	.	.
23	.	9·0	22·3	2·0	**22·3**	.	.	2·8	29·6	1·0	9·4	.
24	.	**27·1**●▲	2·7●	.	0·4	.	.	.	5·0	17·4	0·2	.
25	6·8*	.	30·4●*	19·3●	.	.	.	0·8	4·8	15·6	2·6	.
26	**26·3**●	0·6	18·9	.	.	.	.	0·1	.	.	26·1●	2·2*
27	9·0	2·1	1·7●	.	3·9	.	9·4	.	.	.	0·2*	0·1*
28	16·0	0·2	14·8	**25·0**	.	.	.	.	.	.	.	1·6*
29	13·1		8·7●	7·4	.	0·4	.	.	.	.	.	0·5*
30	5·1		47·9●	0·3	.	17·4	.	0·8	.	25·5	.	0·1*
31	4·0		3·4●		.		2·5	**28·4**		1·7		.
M. S.	**128**	**101**	**403**	**163**	**61**	**110**	**81**	**103**	**163**	**136**	**259**	**370**

Godišnja suma = 2078 mm

№ 758 Udbina № 920 Obl. Karsta

Dan	Januar	Februar	Mart	April	Maj	Juni	Juli	Avgust	Septembar	Oktobar	Novembar	Decembar
1	.	.	15·2	1·4	11·3	.	.	5·8	.	.	.	.
2	.	.	.	.	4·6	.	.	7·1	.	4·1	.	.
3	.	.	.	.	10·0	0·5	.	6·8	.	.	2·2	24.2
4	1·1	.	.	20·0	5·9	.	.	1·0	.	.	.	28·5
5	.	.	6·0	3·3	5·0	.	0·9	.	.	.	5·5	.
6	.	5·4	13·9	.	0·7	.	.	.	.	.	.	6·2*
7	.	9·5	4·9	.	0·8	.	.	.	.	28·0	40·8	15·1
8	5·7●	.	5·6	.	.	.	.	.	.	**60·0**	.	.
9	.	5·9	6·7	.	.	.	.	.	.	12·4	.	.
10	3·2*	.	24·0	.	.	3·7	0·4	.	.	.	.	.
11	1·1*	.	10·3	.	.	.	.	.	.	.	**57·3**	**84·4**
12	.	0·5*	.	2·8	.	.	**13·0**	.	**86·6**	.	16·3	32·5
13	.	.	**27·0**	4·0	.	.	.	.	18·9	.	8·0*	.
14	.	.	.	.	.	.	.	.	.	.	4·1	29·4
15	.	.	25·0	9·3	.	.	.	.	19·7	.	17·4*	27·9
16	1·2*	.	5·4	3·0	.	6·7	.	.	9·3	.	.	33·0*
17	0·3*	.	.	9·0	.	21·0	7·0	6·6	.	0·9	.	8·6*
18	0·5*	**12·0**●	.	4·4	.	.	6·0	.	.	.	19·6	.
19	2·2	2·2	.	4·6	.	.	5·0	.	.	.	.	3·4*
20	7·4●	.	.	7·8	.	9·5	4·6	.	6·3	.	.	.
21	5·3	0·2	14·2	3·0	.	0·8	.	.	3·4	.	0·5	.
22	.	.	12·0	23·0	.	.	.	3·8	.	.	6·4	.
23	.	.	22·3	0·8	8·3	.	.	3·6	28·3	.	.	.
24	.	9·8	8·9●	.	.	.	.	.	11·5	14·2	2·1*	.
25	0·7*	.	18·2●	12·0●	.	.	.	7·3	12·0	19·0	.	1·6*
26	11·8*	1·6	.	.	.	.	.	.	.	.	7·4*	4·6*
27	6·2	5·1	4·8	.	**12·4**	.	10·0	2·9	.	.	.	2·7*
28	16·0	5·1	8·3	**30·0**●	.	.	.	.	.	.	.	2·3*
29	**18·9**		14·5	.	.	.	.	.	.	.	0·6*	3·0*
30	2·0		22·3●	5·6	.	**23·8**	.	.	.	.	.	.
31	5·7		3·0▲		.		.	**27·0**		12·3		.
M. S.	**89**	**57**	**273**	**144**	**59**	**66**	**47**	**72**	**196**	**151**	**188**	**307**

Godišnja suma = 1649 mm

№ 759 Lušci Palanka № 739 Obl. Karsta

Dan	Januar	Februar	Mart	April	Maj	Juni	Juli	Avgust	Septembar	Oktobar	Novembar	Decembar
1	.	.	.	.	.	.	.	.	.	.	2·0	.
2	.	.	.	.	.	.	.	8·2	.	8·0	.	.
3	.	.	.	7·5	.	.	.	**50·4**	.	.	.	11·0
4	.	.	.	.	10·2	.	.	.	.	14·0	31·0	24·0
5	.	.	.	.	.	.	.	.	.	.	28·6	.
6	.	.	.	.	12·0	.	.	.	.	.	8·0	.
7	.	.	.	.	**70·5**	.	.	.	.	**29·0**	.	10·3●
8	.	.	.	6·0	3·1	28·4	.	.	.	25·5	.	2·0
9	2·1*	.	.	.	.	.	.	.	.	2·0	.	.
10	6·0*	.	8·0	.	.	.	.	.	.	4·6	.	.
11	.	.	.	.	.	.	**40·0**	.	.	.	38·5	**55·1**
12	.	.	14·0	.	.	.	4·2	.	**39·2**	.	**90·2***	11·0
13	1·1*	**35·2***	.	10·0	.	.	.	.	16·6	.	9·0	.
14	2·0*	.	.	.	.	22·0	.	.	2·1	.	.	.
15	.	.	9·0	11·0	.	.	.	.	.	4·0	33·3●	3·4
16	6·0*	.	.	5·0	.	24·0	.	.	29·3	.	.	11·4
17	6·0*	.	.	.	.	.	.	30·4	.	7·4	18·0	13·4*
18	5·0*	.	.	14·0	.	**70·2**	3·2	.	.	.	18·0	6·4*
19	2·0	30·2*	.	25·0	.	.	16·0	.	.	.	.	24·0*
20	.	.	.	20·0	.	22·0	4·0	.	.	.	.	.
21	**25·1**	.	12·0	.	.	.	.	.	18·0	.	.	.
22	.	2·5	4·0	20·0	15·0	.	.	.	8·1	.	4·1	.
23	.	.	.	10·0	.	.	.	27·0	.	.	12·8	.
24	.	30·5*	.	.	5·5	.	.	.	.	.	.	.
25	14·2*	.	40·2	**35·0**	.	.	.	28·0	28·0	14·2	.	.
26	24·1	.	.	.	.	.	.	.	.	.	37·0●	.
27	5·1	.	.	1·0	8·0	.	16·5	.	.	.	.	11·0*
28	4·0	.	4·4	.	.	.	.	.	.	.	.	12·0*
29	.		**40·4**	10·0	.	.	.	.	.	.	.	7·4*
30	.		.	.	.	.	.	.	.	.	.	12·1*
31	.		6·0		.		.	44·2		4·5		2·1*
M. S.	**103**	**98**	**138**	**175**	**124**	**167**	**84**	**188**	**141**	**113**	**331**	**217**

Godišnja suma = 1879 mm

№ 760 Petrovac Bosanski № 740 Obl. Karsta

Dan	Januar	Februar	Mart	April	Maj	Juni	Juli	Avgust	Septembar	Oktobar	Novembar	Decembar
1	1·1*	.	.	0·9	.	.	.	24·0	.	.	6·5	.
2	.	.	0·5	0·8	7·2	3·0	.	**30·0**	.	6·0	.	.
3	.	.	.	6·0	1·6	1·0	.	4·0	.	.	2·0	18·5
4	.	.	.	1·4	8·1	.	.	.	.	.	6·0	34·0
5	.	6·5	1·1	.	**13·4**	.	.	.	.	.	12·0	3·5●
6	.	2·5	5·5	5·5	12·3	.	.	.	.	5·0	3·0	15·5*
7	11·1*	.	.	0·5	.	.	.	.	.	**30·0**	16·0	0·9
8	1·0*	1·7	1·4	2·7	7·0	.	.	.	.	25·0	.	.
9	4·6*	0·9	6·0	.	.	.	15·0	.	.	8·0	.	**38·6**
10	.	.	3·4	.	.	.	5·0	.	10·0	.	.	19·0
11	.	11·9*	.	.	.	.	24·5	.	**31·0**	.	45·0	.
12	2·5*	3·0*	10·0	6·6	.	4·5	.	.	11·0	.	**75·0**●	5·0
13	.	.	.	2·2	0·1	2·5	.	.	.	.	15·0*	15·0
14	.	.	9·9	16·5	.	1·5	.	.	.	.	.	36·5
15	.	.	7·8	0·8	.	22·0	9·1	15·3	.	.	16·0●	7·0
16	3·0*	.	.	5·8	.	**38·9**	1·9	.	20·0	1·0	.	1·2*
17	.	10·2	.	3·5	.	.	4·5	.	.	5·0	.	6·3*
18	1·0*	4·4●	.	1·8	.	.	19·0	.	.	.	18·0	1·2*
19	9·0	.	.	5·2	.	4·5	1·5	.	11·5	0·3	.	.
20	.	.	17·5	.	.	20·0	.	.	.	.	2·0	.
21	.	1·3	4·4	**33·5**	.	.	.	16·0	7·0	.	5·0	.
22	.	2·0	.	7·7	2·8	.	.	.	4·0	.	.	.
23	.	19·2*	25·0	.	1·7	.	.	6·0	30·0	.	10·0	.
24	15·0*	.	17·0	22·0●	.	.	.	14·7	2·5	10·0	.	0·3*
25	.	.	8·4	2·0	.	.	.	.	10·0	20·1	2·0	0·5*
26	.	1·3	.	.	3·5	.	**25·0**	.	.	.	23·0●	7·5*
27	**16·7**	.	14·0*	21·6	.	.	.	3·6	.	.	.	3·0*
28	10·0	**20·6**	9·4	13·2	.	.	.	.	.	.	.	2·5*
29	.		**40·5***	18·5	.	27·0	.	.	.	.	.	.
30	.		9·3	.	.	8·5	.	.	3·5	1·0	.	.
31	.		3·5		.		4·0	16·5		.		.
M. S.	**75**	**86**	**195**	**179**	**58**	**133**	**110**	**130**	**141**	**111**	**257**	**216**

Godišnja suma = 1691 mm

III Tabela svakodnevnih opažanja vodenih taloga

№ 761 Bravsko № 741 Obl. Karsta

Dan	Januar	Februar	Mart	April	Maj	Juni	Juli	Avgust	Septembar	Oktobar	Novembar	Decembar
1	.	.	.	6·0	.	.	.	.	.	7·3	.	.
2	.	.	1·0*	.	**16·0**	9·5	.	38·7	.	7·5	.	.
3	.	.	4·0*	9·5	15·0	18·5	.	5·2	.	.	**56·0**	.
4	.	3·0	.	.	15·0	.	2·5	.	.	.	14·2	7·0
5	.	4·0	2·5	.	10·0	.	2·0	.	1·0	3·5	14·2	.
6	.	9·0	15·0	.	10·0	.	.	.	.	**21·8**	3·0	14·0*
7	.	.	.	.	1·7	6·3	.	.	.	20·0	.	.
8	10·0*	.	.	.	.	1·0	8·0	.	.	2·5	.	.
9	15·0*	5·0	.	.	.	.	1·5	.	.	9·5	.	.
10	**20·0***	4·2●	6·0	.	.	3·5	**23·5**	.	.	10·0	15·0	.
11	1·0*	6·3*	.	.	.	.	5·5	.	17·0	.	48·4*	**34·5***
12	.	.	15·0	.	.	2·5	.	.	19·0	.	4·0*	25·4*
13	2·0*	9·4*	.	20·0	.	20·2	.	.	2·0	.	.	.
14	.	10·0*	10·0	.	.	5·2	.	.	.	.	.	22·0
15	.	.	7·4	23·4	1·3	.	.	.	17·2	.	.	.
16	4·0*	.	.	11·4	.	**38·9**	.	35·5	.	5·7	.	10·3
17	3·0	.	1·0	.	.	5·0	3·2	.	.	4·9	10·0	6·2
18	.	11·9*	1·0	.	.	.	4·5	.	.	.	3·0	12·7*
19	.	15·5*	.	11·4	.	2·5	5·7	.	4·0	.	.	10·3*
20	6·0	.	20·0	22·0	.	1·2	.	.	10·7	.	.	2·1*
21	.	4·0*	.	15·5	.	.	.	2·5	.	1·0	.	2·0*
22	.	.	24·5	22·2	11·0	0·7	.	29·3	**21·0**	.	.	.
23	.	**22·3***	30·0	12·4	13·0	.	.	7·5	3·0	.	.	.
24	.	.	19·0	**30·0***	8·4	.	.	12·2	2·5	.	10·0	.
25	5·3*	.	.	8·0	.	.	.	2·0	.	3·0	30·0●	5·1*
26	2·0*	.	.	.	8·0	13·5	15·3	5·7	.	15·0	7·0	9·2*
27	3·0	.	7·5*	7·0	.	.	2·5	11·3	.	.	2·0●	4·0*
28	**20·0**	3·0	7·0	10·0	.	.	.	.	5·2	.	.	4·0*
29	3·6		**36·4***	29·0	.	28·0	.	3·5	2·0	.	.	7·2*
30	.		10·0	.	.	20·0	.	**55·5**	.	.	.	.
31	.		10·0		.		.	.		.		.
M. S.	**95**	**108**	**227**	**238**	**109**	**177**	**74**	**209**	**105**	**112**	**217**	**176**

Godišnja suma = 1847 mm

№ 762 Gračac № 918 Obl. Karsta

Dan	Januar	Februar	Mart	April	Maj	Juni	Juli	Avgust	Septembar	Oktobar	Novembar	Decembar
1	.	.	.	.	.	.	.	23·0	.	.	.	.
2	8·0	.	.	.	.	.	.	.	.	14·9	.	20·0
3	.	.	.	.	7·2	.	.	28·3	.	.	.	**190·7**
4	.	.	.	**48·2**	9·8	.	.	.	.	.	.	50·9
5	.	.	76·7	0·8	5·3	15·5	19·0	.	.	.	18·2	13·0
6	.	20·0	**99·4**	.	20·3	.	.	.	.	0·9	.	7·0
7	.	14·5	12·5	.	.	.	.	.	.	**33·6**	.	30·4
8	10·2●	.	.	.	.	.	.	.	.	30·5	12·9	19 3●
9	.	30·2	10·2	.	**40·0**	.	.	.	.	22·5	.	.
10	.	.	30·7	.	.	.	.	.	.	.	0·9	.
11	.	.	22·2	.	.	.	5·0	.	.	.	80·5	149·3
12	.	36·0●	.	.	.	.	14·0	.	**181·4**	.	**140·2***	12·3
13	.	.	.	15·2	.	.	.	.	24·9	.	.	90·7
14	.	.	52·2	.	.	.	.	.	.	.	.	111·2
15	.	.	20·2	29·0	.	.	.	16·3	2·2	.	51·0	50·3
16	.	.	.	.	.	.	.	6·2	20·1	18·2	7·5*	18·7
17	.	36·2●	.	.	.	**80·3**	.	.	.	12·7	.	10·3
18	.	.	.	18·3	.	0·9	8·0	.	.	.	60·3	8·2
19	10·5	3·5*	.	15·5	.	.	10·2	.	.	.	.	.
20	11·2	.	.	1·5	.	15·0	.	.	.	0·9	0·7	.
21	36·3	.	13·0	.	.	32·0	.	.	26·2	10·7	12·0	.
22	.	.	13·4	17·7	.	.	.	.	.	.	.	.
23	.	.	11·0	.	18·3	.	.	.	39·7	.	7·0	.
24	.	**64·3●**	17·5	.	8·2	.	.	.	26·5	27·5	.	.
25	.	40·5	**25·5**	18·3●	.	.	.	.	16·4	.	.	.
26	.	.	17·0	4·0	7·0	.	.	.	.	.	0·5●	.
27	58·2	9·5	.	.	16·0	.	**25·5**	.	.	.	.	5·2*
28	45·2	9·7	.	25·5●	.	.	.	.	.	30·2	.	3·0*
29	**67·2**		.	6·0*	.	.	.	.	.	.	.	6·0*
30	.		74·0	.	.	47·0	.	.	.	.	.	3·0*
31	.		8·5		.		0·7	**38·5**		.		2·0*
M. S.	**247**	**264**	**504**	**200**	**132**	**191**	**82**	**112**	**337**	**203**	**392**	**802**

Godišnja suma = 3466 mm

№ 763 Resanovci № 894 Obl. Karsta

1	.	.	17·0	.	.	.	3·4	24·0	19·0	28·0	.	18·0
2	.	.	.	5·0	.	.	.	17·0	.	.	.	19·0
3	.	.	.	.	.	.	.	11·0	.	.	.	3·0*
4	.	.	15·0	10·0	.	.	.	.	.	.	.	4·0
5	.	.	27·0	8·0	.	.	.	.	.	30·0	.	19·0*
6	.	8·0	19·0	.	.	.	1·7	.	29·0	.	.	5·0*
7	6·0*	5·0	5·0	.	.	.	.	.	20·0	39·0	24·0	19·0
8	.	29·0	14·0	.	.	.	1·0	.	25·0	.	.	.
9	9·0*	.	25·0	.	.	.	2·0	.	10·0	20·0	.	.
10	10·0*	.	.	.	.	.	.	.	13·0	.	28·0	.
11	13·0*	.	.	.	.	.	9·0	.	.	.	34·0	28·0
12	.	7·2●	30·0	.	.	.	.	.	.	.	6·0●	**32·0**
13	13·0*	.	20·0	10·0	.	.	.	.	.	.	5·0*	.
14	.	.	25·0	.	.	.	9·3	.	.	.	11·0	22·0
15	13·5*	.	.	**55·0**	.	17·2	.	.	27·0	.	1·3*	28·0
16	13·0*	.	.	.	.	**24·4**	.	.	.	.	**48·0**	4·0*
17	14·0*	9·0*	.	10·0	.	.	10·4	.	.	.	32·0	.
18	12·0	.	.	.	.	.	.	17·0	**34·0**	.	.	1·0*
19	22·0	.	.	.	.	.	7·4	.	28·0	.	.	2·5*
20	.	.	.	30·0	.	14·2	3·4	.	20·0	.	.	2·0*
21	.	.	40·0	12·0	.	.	.	.	.	.	9·0	.
22	.	.	10·0	.	.	7·0	4·3	.	.	.	.	.
23	.	**80·0**	40·0	.	.	.	.	**42·0**	.	18·0	28·0	.
24	4·2	.	40·0	.	.	.	.	24·0	.	**42·0**	.	.
25	8·0	30·0	10·0	35·0●	.	.	.	15·0	.	.	19·0	5·0*
26	**45·0**	.	.	2·0	.	.	.	.	.	.	.	4·0*
27	39·0	.	12·0	.	.	.	**14·0**	.	.	.	4·4●	1·7*
28	10·0	.	15·0	22·0	.	.	.	.	.	.	.	6·0*
29	8·0		**50·0**	5·0	.	14·0	.	.	.	.	2·0*	1·0*
30	.		30·0	.	.	.	.	.	.	.	.	1·0*
31	.		.		.		.	24·0		.		.
M. S.	**240**	**168**	**444**	**204**	**0**	**77**	**67**	**174**	**225**	**177**	**252**	**225**

Godišnja suma = 2253 mm

№ 764 Mlinište № 895 Obl. Karsta

1	2·8*	.	14·6●	15·5	4·4	.	.	12·0	.	35·8	.	.
2	.	.	0·4*	.	2·0	.	.	49·0	.	.	.	.
3	.	.	.	10·0	3·2	2·8	.	3·5	.	.	26·0	.
4	.	.	7·0	.	7·0	.	3·6	.	9·0	.	40·0●	.
5	.	3·6	12·4	.	8·0	.	9·0	.	.	.	22·0●	.
6	3·2	4·2	12·8	.	8·0	.	.	.	.	.	24·0	1·2*
7	13·0*	0·5●	1·5●	.	1·5	.	.	.	.	**45·0**	.	**36·2●**
8	9·5*	9·8●	5·8	.	7·0	.	.	.	.	.	.	.
9	5·3*	3·8*	10·0	.	.	.	16·0	.	.	38·0	.	.
10	4·9*	.	3·0	.	.	.	.	.	.	1·0	.	.
11	.	.	10·6	.	.	13·8	.	.	15·0	8·5●	**74·0●**	1·0*
12	.	23·6*	**36·6**	12·8	.	.	.	.	14·0	.	.	10·0
13	3·8*	.	1·6	.	4·0	.	.	.	9·0	.	.	.
14	.	.	5·2	**60·6**	.	4·5	.	.	10·0	.	.	.
15	.	.	.	10·0	.	8·5	.	.	.	2·8*	.	.
16	.	.	.	12·0	.	30·0	.	23·0	.	1·6*	.	1·0*
17	.	12·0*	.	6·0	.	5·4	3·5	29·0	.	.	.	6·0*
18	.	7·3*	.	.	.	.	13·5	.	.	.	.	1·0*
19	.	.	.	16·0	.	.	3·5	.	18·4	.	.	.
20	.	.	.	15·0	.	.	.	.	4·0	.	.	3·0*
21	.	.	29·0	3·3	.	.	.	.	.	.	.	.
22	.	5·8*	15·0	15·0*	.	.	.	.	**37·0**	.	.	.
23	.	**38·0●**	19·0	.	13·0	.	.	3·6	8·8	.	4·0●	.
24	2·4*	.	19·5●	29·0●	.	.	.	27·4	6·7	30·0	.	.
25	14·6	.	.	7·0	.	.	.	3·0	.	.	.	5·0*
26	22·5	.	.	27·0*	7·4	1·5	.	**65·0**	.	.	.	.
27	**31·9**	.	.	.	**15·6**	.	**17·0**	.	.	.	.	1·0*
28	1·2	.	16·0	14·0●	.	.	.	.	.	.	.	1·1*
29	2·0	.	19·2	14·0●	.	**51·0**	.	.	.	.	.	.
30	11·2	.	7·0●	.	.	.	.	32·0	.	15·0	.	1·0*
31	.		.		.		.	5·0		.		.
M. S.	**128**	**109**	**246**	**267**	**77**	**122**	**66**	**253**	**132**	**178**	**190**	**68**

Godišnja suma = 1836 mm

III Tabela svakodnevnih opažanja vodenih taloga

Dan	Januar	Februar	Mart	April	Maj	Juni	Juli	Avgust	Septembar	Oktobar	Novembar	Decembar
№ 765	**Grahovo Bos.** № 742											Obl. Karsta
1	.	.	9·0	1·6	.	.	.	25·9	.	26·0	.	20·0
2	2·5	2·4	.	18·8	2·6	.	.	1·4	.	.	.	15·5
3	2·5	.	.	13·4	3·4	2·0	.	1·2	10·6	.	8·8	44·4
4	.	.	7·2	.	4·8	30·5	1·3	.	.	.	9·0	35·0
5	.	.	19·5	.	0·8	.	6·0	.	.	32·0	1·4	.
6	.	14·4	12·0	.	.	.	0·5	.	.	20·0	20·4	12·4●
7	2·0✳	.	11·0	1·5	.	.	.	.	.	22·0	.	25·5●✳
8	1·2✳	12·0	3·4	.	**9·2**	.	.	.	.	7·0	.	7·0
9	.	.	6·0	1·2	.	2·4	8·8	.	.	.	4·0	.
10	.	.	5·4	.	.	.	1·6	.	.	.	20·0	38·0
11	.	**13·6**✳	10·0	1·3	.	.	5·2	.	10·5	.	37·6●✳	42·0
12	.	1·4	.	.	.	.	.	.	26·0	.	10·0✳	27·0
13	.	.	19·4	.	.	.	.	.	2·0	.	.	18·0
14	.	.	.	**30·0**	1·0	.	1·2	.	.	.	23·0	15·4
15	.	.	3·0	1·6	.	7·0	.	.	19·2	.	.	16·5
16	5·0✳	.	5·6	4·2	.	46·0	0·4	.	.	.	.	**50·4**
17	6·4✳	.	.	9·8	.	.	6·0	.	.	.	**45·0**	10·2✳
18	.	8·1✳	.	.	.	.	6·0	.	.	.	17·0	.
19	2·1	.	.	.	.	5·4	**26·0**	.	18·5	.	5·0	.
20	.	.	.	.	.	1·0	.	.	11·0	.	4·0	.
21	9·0	.	10·0	9·5	.	.	.	.	12·3	.	5·5	.
22	.	.	12·0	.	7·6	.	.	.	**40·5**	.	5·4	.
23	.	8·7✳	16·4	10·0	.	.	.	**29·0**	32·0	29·5	.	.
24	2·1✳	10·3✳	4·0	.	.	.	.	.	18·0	**38·2**	.	.
25	7·3✳	.	23·8	.	1·3	.	.	25·0	.	.	10·0	.
26	2·0✳	2·2●	10·4	.	4·4	.	.	.	.	.	.	2·0✳
27	5·2	1·2●✳	6·4	17·5	.	.	19·4	.	.	.	.	4·6✳
28	24·0	.	10·2	3·0	.	.	.	.	.	.	.	4·6✳
29	**44·0**		9·0	.	.	**50·2**	.	.	.	.	.	5·0✳
30	10·0		**47·0**	.	.	.	.	.	.	3·2	.	.
31	12·0		32·0		.		.	.	.	.		.
M. S.	137	74	293	123	35	145	82	83	201	178	226	393

Godišnja suma = 1970 mm

Dan	Januar	Februar	Mart	April	Maj	Juni	Juli	Avgust	Septembar	Oktobar	Novembar	Decembar
№ 766	**Kupres** № 744											Obl. Karsta
1	.	.	2·0✳	3·0	8·0	.	.	8·0	18·0	**50·0**	.	.
2	.	.	1·0●✳	6·0	9·0	.	.	.	18·0	6·0	4·0	.
3	.	.	.	5·0	10·0	4·0	10·0	.	5·0	.	6·0	4·0
4	.	.	.	10·0	13·0	.	**15·0**	.	.	.	**26·0**	3·0
5	.	.	.	7·0	10·0	.	.	.	.	.	.	8·0●✳
6	.	6·0	.	.	7·0	.	.	.	.	4·0	11·0	10·0✳
7	.	3·4●✳	8·0	.	.	.	.	.	.	5·0	18·0	2·0
8	9·0✳	.	10·0	.	.	.	.	.	.	.	.	.
9	10·0✳	.	**15·0**	.	.	.	.	.	.	8·0	.	15·0
10	9·0✳	.	10·0	.	.	.	.	.	10·0	6·0	10·0	12·0
11	.	.	12·0	.	.	.	.	.	25·0	.	20·0	.
12	.	.	11·0	9·0	.	.	.	.	**32·0**	5·0	2·0●✳	15·4✳
13	.	5·4✳	8·0	.	.	6·0	.	.	.	.	.	**16·0**●✳
14	**12·0**	.	.	.	5·0	.	.	.	.	.	.	8·0●✳
15	.	6·3✳	.	**25·0**	.	13·0	.	.	.	.	1·0✳	**16·0**●✳
16	.	.	.	.	.	18·0	.	.	26·0	.	.	.
17	.	4·5✳	.	.	.	6·0	.	.	.	.	15·0	.
18	.	.	.	.	.	.	10·0	.	.	.	.	.
19	.	.	.	.	.	.	.	.	12·0	.	.	.
20	.	.	.	.	.	.	.	.	.	.	10·0	.
21	.	.	1·0	6·0	.	.	.	.	.	.	.	.
22	.	.	6·0	7·0	.	.	.	.	.	.	.	.
23	.	**17·1**✳	10·0	.	**14·0**	.	**15·0**	13·0	14·0	.	.	.
24	.	.	12·0	7·0●✳	6·0	.	.	.	.	14·0	.	.
25	4·0✳	.	.	5·0✳	4·0	.	14·0	.	.	12·0	15·0	1·4✳
26	.	.	.	8·0✳	.	.	.	.	.	10·0	12·0✳	2·4✳
27	.	7·0	12·0	.	.	.	.	.	.	.	14·0✳	.
28	8·0	.	14·0	.	.	.	.	.	.	.	16·0✳	.
29	6·0		.	.	.	**23·0**	.	.	10·0	.	17·0✳	.
30	.		8·0	.	.	.	.	8·0	.	.	.	3·2✳
31	.		.		.		.	11·0		.		.
M. S.	58	50	140	103	81	70	64	58	158	114	197	116

Godišnja suma = 1209 mm

Dan	Januar	Februar	Mart	April	Maj	Juni	Juli	Avgust	Septembar	Oktobar	Novembar	Decembar
№ 767	**Livno** № 946											Obl. Karsta
1	.	.	22·0	5·0	.	.	.	3·0	.	5·2	.	.
2	.	.	18·0	0·6	3·0	.	.	**33·0**	.	30·0	.	.
3	.	.	.	1·5	5·0	4·0	.	5·0	.	.	10·0	30·1
4	.	.	.	8·0	12·0	.	.	.	.	.	5·0	**43·2**
5	.	.	19·0	3·0	4·0	.	18·0	.	.	.	2·0	.
6	.	2·5	**26·0**	.	.	.	12·0	.	.	.	.	.
7	2·0	.	13·0	.	.	.	.	.	.	12·3	12·0	21·0●✳
8	.	.	10·0	4·5	.	.	1·8	.	.	20·0	.	3·0
9	.	8·0●✳	2·0	.	.	17·2	.	.	.	.	.	.
10	.	.	13·5	.	.	.	3·0	.	5·0	.	6·5	.
11	.	.	12·0	.	1·2	.	.	.	6·1	.	24·0	22·0
12	.	12·0●✳	.	0·2	.	.	.	.	30·0	8·0	**30·0**●✳	21·4
13	.	.	9·0	22·0	.	.	.	.	**50·0**	.	.	.
14	.	.	3·0	.	.	.	.	.	14·0	.	.	36·0
15	.	.	18·0	**43·0**	.	.	.	14·5	.	.	6·0●✳	20·4
16	.	.	.	.	.	20·0	.	24·0	6·0	.	.	23·0
17	.	.	.	8·0	.	**24·0**	1·6	.	.	.	.	9·5
18	.	**23·5**●✳	.	14·0	.	.	.	.	.	.	25·5	1·0
19	.	.	.	1·5	.	.	**20·0**	.	.	.	.	5·2●✳
20	.	.	.	.	.	.	.	.	10·2	.	10·5	.
21	.	.	8·0	.	.	.	.	.	.	.	.	.
22	.	.	6·5	29·0	.	.	2·5	16·0	15·0	.	.	.
23	.	.	17·0	4·0	4·5	.	.	.	.	.	7·0	.
24	.	15·0●✳	21·0	.	.	.	.	.	45·0	.	4·0	.
25	.	.	14·5✳	19·0	.	.	.	.	12·1	**70·4**	.	.
26	2·5●✳	.	.	8·0	**17·0**	.	.	.	.	15·0	.	.
27	4·5	.	.	.	.	.	.	.	.	.	.	.
28	**76·0**	.	.	8·0	.	.	.	.	.	.	.	.
29	20·0		.	7·0	.	22·0	.	.	.	.	.	.
30	5·5		9·5	.	.	.	.	11·0	.	20·0	.	.
31	8·0		18·0		.		3·0	4·0		.		.
M. S.	119	61	260	186	47	87	62	111	193	181	143	236

Godišnja suma = 1686 mm

Dan	Januar	Februar	Mart	April	Maj	Juni	Juli	Avgust	Septembar	Oktobar	Novembar	Decembar
№ 768	**Šujica** № 748											Obl. Karsta
1	.	.	10·0	.	.	.	**10·0**	.	.	15·0	.	.
2	.	.	.	1·0	.	.	.	**30·0**	.	27·0	.	.
3	.	.	.	.	3·0	2·0	**10·0**	.	.	.	5·0	**50·0**
4	.	.	14·0	6·0	**16·0**	6·0	.	.	.	.	11·0	30·0
5	.	.	24·0	6·0	.	.	**10·0**	.	.	.	2·0	.
6	.	3·0	22·0	.	4·0	.	.	.	.	25·0	5·0	.
7	.	2·0	4·0	.	.	.	.	.	.	31·0	17·0	20·0
8	4·0	5·0	6·0	.	.	.	.	.	.	13·0	.	5·0
9	.	6·0	15·0	.	2·0	.	.	.	.	3·0	.	.
10	.	.	14·0	.	.	.	.	.	.	.	.	.
11	.	3·0	3·0	.	.	.	.	.	24·0	.	15·0	28·0
12	.	.	24·0	.	.	.	.	.	32·0	5·0	41·0●✳	34·0
13	**10·0**	.	6·0	24·0	.	.	.	.	37·0	.	.	14·0
14	2·0	.	**31·0**	6·0	.	.	.	.	3·0	.	.	.
15	.	.	.	**43·0**	.	19·0	.	.	7·0	.	.	45·0
16	.	.	.	.	.	**44·0**	.	1·0	.	.	.	**50·0**
17	.	.	.	6·0	.	.	.	21·0	.	.	.	3·0
18	1·0	**10·0**	.	13·0	.	.	.	.	.	.	**66·0**	.
19	.	6·0	.	.	.	.	.	.	.	.	.	.
20	6·0	.	.	4·0	.	.	.	.	**39·0**	.	7·0	.
21	3·0	.	26·0	.	1·0	.	.	.	.	.	3·0	.
22	.	3·0	19·0	32·0	.	.	.	.	25·0	.	.	.
23	.	5·0	25·0	.	.	.	.	14·0	10·0	17·0	6·0	.
24	2·0	.	19·0	.	.	.	.	.	14·0	**85·0**	.	.
25	6·0	.	30·0	10·0	.	.	.	.	10·0	.	4·0	.
26	.	2·0	.	.	5·0	.	.	.	7·0	.	.	4·0✳
27	7·0	4·0	.	4·0	.	.	.	.	.	.	.	6·0✳
28	.	8·0	.	14·0	.	.	.	.	.	.	.	5·0✳
29	.		5·0	17·0	.	34·0	.	.	.	9·0	.	1·0✳
30	2·0		14·0	.	.	.	.	9·0	.	.	.	.
31	.		16·0		.		.	8·0		.		.
M. S.	43	57	327	186	31	105	30	83	208	230	182	295

Godišnja suma = 1777 mm

III Tabela svakodnevnih opažanja vodenih taloga

№ 769 Tomislav Grad (Duvno) № 749 Obl. Karsta

Dan	Januar	Februar	Mart	April	Maj	Juni	Juli	Avgust	Septembar	Oktobar	Novembar	Decembar
1	.	.	10·0	15·0	.	.	.	.	.	3·0	.	.
2	.	.	.	25·0	.	1·0	.	26·0	.	24·0	.	.
3	.	.	.	.	.	.	.	.	.	.	23·0	36·0
4	.	.	5·5	.	10·0	.	10·0	.	.	.	.	15·0
5	.	.	16·8	.	.	.	.	.	.	.	7·0	3·0
6	.	7·3	10·7	.	.	.	.	.	.	24·0	0·3	.
7	3·2●	2·3	.	.	.	.	.	.	.	52·0	17·0	.
8	1·0*	.	7·5	.	.	.	.	.	.	15·0	.	.
9	.	5·1	.	.	.	.	.	.	9·0	.	.	.
10	.	.	7·3	.	5·2	.	.	.	.	.	3·0	35·0
11	.	11·2●	.	.	.	.	.	.	18·0	.	16·5	.
12	.	.	18·0	.	.	.	.	.	26·0	.	2·0	40·0
13	.	.	.	22·0	.	.	.	.	**74·0**	.	.	30·0
14	.	.	.	.	.	.	.	.	15·0	.	.	25·0
15	.	.	.	**57·0**	.	.	.	.	13·0	.	.	20·0
16	4·0*	6·4	.	6·4	.	13·0	.	**56·0**	.	.	.	**63·0**
17	4·6*	**12·0**●	.	2·5	.	.	.	.	.	.	15·0	10·0*
18	7·0●	10·0*	.	14·0	.	.	.	.	.	.	**60·0**	.
19	5·0	.	.	.	.	.	.	.	.	.	.	.
20	.	.	.	.	.	.	.	.	7·0	.	11·0	.
21	.	.	10·0	.	.	.	.	.	.	.	.	.
22	.	.	20·0	31·5	.	.	.	.	.	.	.	.
23	.	6·3	**32·6**	.	**11·0**	.	.	17·0	45·5	.	9·0	.
24	.	.	25·1	.	.	15·5	.	.	12·0	**54·0**	.	.
25	3·8	.	.	3·2●	6·5	.	.	.	5·0	.	10·0	.
26	.	.	.	3·1	6·5	.	.	.	.	.	.	.
27	5·1	.	.	.	2·0	.	**19·0**	.	.	.	.	.
28	8·9	.	.	3·2	.	.	.	.	.	.	.	3·0*
29	.		.	.	.	.	.	.	.	.	.	
30	**17·5**		11·0	.	.	**38·0**	.	7·0	.	13·0	.	.
31	.		.		.		.	3·0				.
M. S.	**60**	**61**	**175**	**183**	**41**	**68**	**29**	**109**	**225**	**185**	**174**	**280**

Godišnja suma = 1590 mm

№ 770 Studena Vrela № 750 Obl. Karsta

Dan	Januar	Februar	Mart	April	Maj	Juni	Juli	Avgust	Septembar	Oktobar	Novembar	Decembar
1	.	1·8	46·5	24·0	.	.	.	**31·0**	.	5·5	.	.
2	.	.	.	20·0	28·0	.	.	3·8	.	.	10·5	44·0
3	.	.	.	.	**31·0**	0·5	.	.	.	.	32·4	21·0
4	.	.	8·0	.	14·0	.	**20·6**	.	.	.	12·2	.
5	.	.	**48·0**	.	.	.	5·8	.	.	10·4	7·5	.
6	.	16·0	16·4	.	.	.	.	.	.	4·0	24·0	7·2●
7	1·0●	.	.	.	.	.	.	.	.	30·0	.	8·2
8	.	13·0●	18·5	.	3·0	3·0	.	.	.	8·0	.	.
9	.	.	14·5	.	.	.	.	.	.	16·0	2·0	.
10	.	.	.	.	.	.	.	.	18·0	8·6	17·0	60·5
11	.	24·0	.	35·0	.	.	.	.	37·0	.	32·0●	**77·0**
12	.	.	25·3	.	.	.	.	.	12·0	5·0	.	8·4
13	.	.	3·0	.	.	.	.	.	13·5	.	.	24·0
14	.	.	20·0	**57·0**	.	.	.	.	.	.	6·2	64·0
15	.	.	.	.	.	**55·0**	.	.	.	.	.	57·0
16	10·2*	.	.	10·0	.	23·2	1·0	13·2	.	.	.	29·2
17	2·7*	.	.	.	.	.	.	.	.	.	**61·0**	4·0
18	.	**44·0**	.	9·0	.	.	2·4	.	.	.	.	10·0*
19	12·0*	4·0●	.	.	.	.	.	.	.	.	7·0	.
20	.	.	26·5	.	.	.	.	.	.	.	11·0	.
21	.	.	5·0	34·0	.	.	8·0	.	.	.	.	.
22	.	.	27·5	.	.	.	.	.	27·6	.	4·4	.
23	.	12·4	18·8	.	.	.	.	24·4	**43·0**	31·0	3·7	.
24	4·0*	3·1*	39·0	23·0	0·1	4·2	.	.	.	**68·0**	.	.
25	**27·0**	.	.	6·0	.	6·5	.	.	.	.	10·2	.
26	12·4	.	.	.	0·5	.	16·6	.	.	.	.	.
27	14·6	4·0	.	.	.	.	.	.	.	.	.	.
28	26·5	.	.	24·6	.	.	.	.	.	.	.	2·2*
29	8·5		.	.	.	22·5	.	12·6	3·0	22·0	.	.
30	12·0		22·0	.	.	.	.	.	.	.	.	.
31	.		.		.		.	.				.
M. S.	**131**	**122**	**339**	**243**	**77**	**115**	**54**	**85**	**154**	**209**	**241**	**417**

Godišnja suma = 2187 mm

№ 771 Imotski № 752 Obl. Karsta

Dan	Januar	Februar	Mart	April	Maj	Juni	Juli	Avgust	Septembar	Oktobar	Novembar	Decembar
1	.	.	6·0	1·4	.	.	14·2	4·6	.	12·8	14·4	.
2	.	.	.	4·0	12·8	.	.	.	.	.	**46·0**	37·4
3	.	.	.	14·4	**20·0**	.	.	.	.	.	22·2	21·4
4	.	.	4·2	.	3·0	.	**40·0**	.	.	.	3·6	.
5	.	.	**25·0**	.	14·0	.	.	.	.	.	3·0	14·8
6	.	5·2	6·4	.	.	.	.	.	.	23·0	23·2	31·0
7	12·0	.	.	.	.	.	.	.	.	1·8	.	.
8	.	**22·0**	7·0	.	.	.	.	.	.	4·0	.	.
9	.	3·2	.	.	.	.	.	.	.	6·0	2·2	.
10	.	.	12·8	.	.	.	.	.	16·8	.	2·8	11·6
11	.	11·2	.	.	.	.	.	.	**62·6**	.	24·2	**75·0**
12	.	5·4	12·8	11·6	.	.	.	.	57·2	.	14·8	4·6
13	.	.	.	2·0	.	.	.	.	7·6	.	.	64·2
14	.	.	7·2	**41·2**	.	12·0	.	.	.	.	15·2	12·8
15	.	.	.	.	.	**64·8**	.	.	10·2	.	.	37·2
16	.	.	.	9·6	.	32·0	.	**23·4**	.	.	.	12·0
17	8·2	21·0	.	9·2	.	6·0	.	.	.	.	35·2	7·6
18	11·4	9·6	.	.	.	.	.	.	.	.	.	7·4
19	.	.	.	2·6	.	.	.	.	8·4	.	14·6	.
20	4·6	.	.	.	.	.	.	.	.	.	6·2	.
21	.	.	20·4	24·0	.	.	.	.	.	.	.	.
22	.	9·4	8·4	.	.	.	.	.	26·6	.	1·6	.
23	.	9·0	12·8	.	1·2	.	.	22·6	18·4	18·4	6·2	.
24	9·6	.	15·4	23·0	.	.	.	.	.	**62·6**	.	.
25	**19·6**	1·2	9·4	16·2	12·6	32·0	.	.	.	.	16·4	.
26	7·0	.	.	2·0	.	.	.	.	.	.	.	.
27	8·8	.	.	12·8	11·2	.	15·6	.	.	.	.	.
28	14·6	16·4	.	10·8	.	.	.	.	.	.	.	.
29	7·6		11·2	.	.	22·0	.	.	5·2	16·0	.	.
30	7·4		.	.	.	.	.	10·8	.	.	.	.
31	.		5·8		.		.	8·0				.
M. S.	**111**	**114**	**165**	**185**	**75**	**169**	**70**	**69**	**213**	**145**	**252**	**337**

Godišnja suma = 1905 mm

№ 772 Rakitno № 754 Obl. Karsta

Dan	Januar	Februar	Mart	April	Maj	Juni	Juli	Avgust	Septembar	Oktobar	Novembar	Decembar
1	.	.	55·0	.	.	.	4·0	3·0	.	8·2	.	.
2	.	.	.	.	.	.	.	**34·0**	.	2·4	14·0	.
3	.	.	.	12·0	**18·0**	.	.	.	.	.	38·0	54·0
4	.	.	33·0	22·0	15·0	.	.	3·0	.	.	8·0	44·0
5	.	.	.	27·0	8·5	.	15·0	.	.	2·0	3·0	.
6	.	13·0	20·0	.	4·2	.	.	.	.	.	6·0	36·0
7	.	5·0	.	.	.	.	5·0	.	.	17·0	16·0	6·0
8	5·0	.	42·0	.	.	.	.	.	.	4·0	.	.
9	.	16·0	**64·0**	.	.	.	.	.	.	1·0	.	.
10	.	.	12·0	.	.	.	.	.	9·0	.	3·0	56·0
11	.	.	.	.	.	.	.	.	14·0	.	15·0	**58·0**
12	.	24·0*	50·0	.	.	.	.	.	**66·0**	5·0	50·0	11·0
13	.	.	.	24·0	.	.	.	.	58·0	2·0	5·0*	56·0
14	.	.	40·0	20·0	.	.	.	.	12·0	.	.	32·0
15	.	.	.	**57·0**	.	.	.	.	9·0	.	30·0	54·0
16	.	.	.	.	.	10·0	.	.	22·5	.	.	13·0
17	.	.	.	6·0	.	**37·0**	.	26·0	.	.	.	4·0
18	.	**27·0***	.	14·0	.	.	.	.	.	.	**70·0**	13·0●
19	.	18·0*	.	.	.	.	3·0	.	.	.	.	.
20	39·0	.	.	.	.	.	2·0	.	15·0	.	7·0	.
21	.	.	18·0	.	.	.	3·0	.	.	.	6·0	.
22	.	.	6·0	42·0	.	.	15·0	.	.	.	.	.
23	.	18·0*	42·0	.	.	.	5·0	21·5	27·0	32·0	4·0	.
24	.	.	38·0	.	.	.	.	.	27·0	**55·0**	.	.
25	.	.	27·0	17·0●	.	.	.	.	.	.	2·0	.
26	30·0	.	26·0	11·0	4·0	19·0	.	.	.	2·0	10·0●	1·0*
27	8·0	12·0	.	18·0	.	.	**18·0**	.	.	.	.	5·0*
28	27·0	4·0	.	.	.	.	6·0	.	.	.	.	.
29	**48·0**		3·2	.	.	.	.	.	.	19·0	7·0●	.
30	12·0		24·0	.	.	**37·0**	.	13·0	.	.	.	.
31	8·0		7·0		.		.	15·0				.
M. S.	**177**	**137**	**507**	**270**	**50**	**103**	**76**	**116**	**260**	**150**	**294**	**443**

Godišnja suma = 2583 mm

n	Januar	Februar	Mart	April	Maj	Juni	Juli	Avgust	Septembar	Oktobar	Novembar	Decembar
773	**Široki Brijeg** №-755										Obl. Karsta	
1	.	.	37·5	.	.	.	**15·0**	.	8·0	21·0	14·0	.
2	.	.	.	6·0	9·0	.	.	.	.	.	27·0	**47·0**
3	.	.	.	.	**31·0**	.	.	.	10·0	.	9·0	17·0
4	.	.	5·0	**46·5**	6·0	.	11·0	.	.	.	7·0	.
5	.	7·4	53·0	.	6·2	.	0·5	.	.	4·0	32·0	23·0
6	.	9·0	26·0	1·5	.	.	.	.	.	19·0	.	17·0
7	12·0	.	.	.	.	.	.	.	.	28·0	.	5·0
8	.	16·0	12·0	.	.	.	.	.	.	8·5	.	.
9	.	8·0	16·5	.	.	.	.	.	.	.	3·0	.
10	.	.	9·8	.	.	.	4·0	.	.	.	43·0	23·0
11	.	**28·0**	.	.	.	.	.	14·0	.	.	**52·0**	46·0
12	.	.	5·0	28·0	.	14·5	.	.	.	2·0	.	12·0
13	.	.	.	2·5	.	.	.	.	.	.	39·0	34·0
14	.	.	.	28·0	.	.	.	.	.	.	.	18·0
15	.	.	.	18·0	.	35·0	.	.	.	.	.	39·0
16	14·0	.	.	29·0	.	**47·0**	.	.	**16·0**	.	.	2·0
17	4·0	.	.	22·0	.	3·2	9·0	.	9·0	.	37·0	.
18	3·0	.	.	3·5	.	.	3·5	.	.	.	18·0	.
19	8·0	8·0	.	8·8	.	.	10·0	.	.	.	.	.
20	2·0	.	18·0	.	.	.	6·0	.	12·0	.	12·0	.
21	.	.	5·0	32·0	.	1·2	.	.	13·0	.	.	.
22	.	7·0	5·0	.	.	.	.	11·0	9·0	.	3·0	.
23	.	16·0	**60·0**	1·0	1·0	.	.	.	**16·0**	5·0	4·0	.
24	18·0	4·0	5·0	20·0	.	1·8	.	.	.	**66·0**	.	.
25	38·0	.	.	8·0	16·5	0·8	.	.	.	.	.	.
26	16·0	2·2	.	1·5	.	.	.	.	.	6·0	.	.
27	12·0	.	.	23·0	.	.	.	.	.	.	.	.
28	**41·0**	.	.	8·4	.	.	5·0	.	.	.	.	1·0*
29	13·0		.	2·6	.	16·0	.	.	.	14·0	.	.
30	5·5		25·0	.	.	.	.	**18·0**	.	.	.	.
31	.		.		.		.		.	.		.
M. S.	**187**	**106**	**283**	**290**	**70**	**120**	**64**	**43**	**93**	**174**	**300**	**284**

Godišnja suma = 2014 mm

Dan	Januar	Februar	Mart	April	Maj	Juni	Juli	Avgust	Septembar	Oktobar	Novembar	Decembar
№ 774	**Nevesinje** № 756										Obl. Karsta	
1	.	3·1	30·1	5·1	.	.	.	11·2	.	39·1	3·1	.
2	.	.	.	8·2	5·2	2·1	.	4·1	.	.	56·2	27·1
3	.	.	.	10·3	**38·1**	.	.	.	4·1	.	8·1	19·2
4	.	.	5·1	9·1	4·2	.	6·2	.	22·3	.	4·1	3·1*
5	.	8·1	36·0	.	15·1	.	.	.	.	4·2	14·2	.
6	14·1	6·2	**43·2**	.	.	.	.	.	.	18·1	28·3	43·2*
7	18·3	.	.	2·1	2·1	.	.	.	.	16·2	4·2	8·1
8	.	27·1	17·3	.	6·2	.	.	.	.	26·2	.	.
9	.	17·2	31·2	.	.	9·2	.	.	4·3	10·3	5·1	.
10	.	.	16·1	.	.	.	7·2	.	12·0	.	21·2	10·2
11	.	32·1	3·1	.	.	.	.	.	34·2	.	74·1	25·1
12	.	11·2	7·2	29·2	.	3·1	.	.	162·1	3·1	8·2	14·2*
13	.	.	.	.	.	.	.	.	34·2	.	.	16·1*
14	.	.	31·2	32·1	.	26·2	.	.	.	.	34·2	**55·1**
15	.	.	8·1	18·3	.	5·1	.	.	22·1	.	.	6·2
16	11·3*	.	.	8·2	.	**32·3**	.	10·2	.	.	.	4·2*
17	5·2*	20·3	.	26·1	.	.	7·3	.	.	.	**82·1**	.
18	17·1*	6·2	.	.	.	.	3·1	.	.	.	.	.
19	4·3	.	.	3·1	.	.	5·2	.	17·2	.	11·2	.
20	5·3	.	15·2	.	.	.	6·1	.	.	.	6·1	.
21	.	5·1	22·1	**37·2**	.	.	14·2	.	.	.	.	.
22	.	14·2	10·2	4·1	.	.	.	**42·1**	54·2	.	8·1	.
23	.	23·1	42·1	.	5·1	.	.	11·2	5·1	14·1	7·2	.
24	16·1*	.	21·3	18·2	.	.	.	13·1	.	**53·2**	4·3	.
25	20·2	.	6·1	8·1	6·2	.	.	.	.	12·0	11·2*	.
26	8·3	.	.	6·2	9·3	3·1	.	.	.	7·2	.	.
27	20·1	.	.	4·1	.	.	**15·2**	.	.	.	.	.
28	**28·2**	**38·1**	.	19·2	.	.	.	.	.	.	.	.
29	25·1		.	10·1	.	15·2	.	.	14·2	7·3	.	.
30	7·2		.	.	.	14·1	.	15·2	4·1	.	.	.
31	.		9·1		.		.	.		.		.
M. S.	**201**	**212**	**355**	**259**	**92**	**110**	**65**	**107**	**390**	**211**	**391**	**232**

Godišnja suma = 2625 mm

№	Januar	Februar	Mart	April	Maj	Juni	Juli	Avgust	Septembar	Oktobar	Novembar	Decembar
№ 775	**Gacko** № 757										Obl. Karsta	
1	.	.	.	5·3	.	.	**32·3**	**19·7**	.	12·4	.	.
2	.	.	.	3·7	9·0	.	.	.	4·2	22·3	**93·9**	29·7
3	.	.	.	4·9	12·4	.	.	5·2	1·2	.	9·9	28·7
4	.	.	**48·7**	8·5	.	.	21·4	.	6·8	1·2	.	.
5	7·6	6·3	40·0	.	17·2	.	.	.	.	.	12·5	.
6	9·3	.	16·4	.	.	22·3	4·4	.	.	13·5	18·4	32·7*
7	5·0	.	.	.	3·4	18·1	8·4	.	.	46·5	.	.
8	*	31·8	.	.	.	10·5	.	.	.	19·7	.	.
9	.	**40·3**	14·2	.	4·2	.	.	.	8·7	.	.	.
10	.	.	22·9	.	3·0	.	.	.	4·5	.	47·7	.
11	.	.	.	.	15·7	.	7·0	.	25·2	.	.	19·7
12	.	.	11·5	15·9	.	.	.	.	**46·9**	.	.	26·0
13	.	.	.	.	.	.	.	.	9·3	.	38·7*	26·9
14	.	.	18·6	16·0	.	20·2	.	.	.	.	21·6	.
15	.	.	.	7·4	.	18·2	.	.	7·9	.	.	**87·5***
16	.	.	.	3·1	.	**27·5**	.	.	.	.	.	.
17	*	28·0	.	17·3	.	.	3·2	12·0	.	.	69·8	.
18	.	.	.	.	.	.	2·1	.	.	.	.	.
19	**35·0**	.	.	.	.	.	6·0	.	.	.	.	.
20	7·0	8·4	6·5	.	.	.	3·0	.	10·0	.	4·9	.
21	.	.	12·7	22·5	.	.	.	.	.	.	.	.
22	.	21·5	12·9	22·9●	**22·4**	.	.	7·8	30·7	.	4·7	.
23	.	30·0●	29·7	.	.	.	.	12·6	6·9	43·1	.	.
24	.	.	13·6	16·1●	4·3	.	.	3·0	.	**77·5**	9·4	.
25	31·5*	.	.	.	.	.	.	.	.	34·8	.	.
26	20·0	.	.	**35·5●**	9·5	4·2	.	.	.	8·9	.	.
27	31·2	20·5	.	.	.	.	17·9	.	.	.	.	.
28	20·1	28·6	.	9·4	.	.	.	.	.	.	.	.
29	22·7		.	.	.	12·3	10·4	0·2	4·2	.	.	.
30	8·5		7·0	.	.	22·4	.	12·6	.	.	.	.
31	.		3·1		.		.	.		.		.
M. S.	**198**	**215**	**258**	**189**	**101**	**156**	**116**	**73**	**167**	**280**	**332**	**251**

Godišnja suma = 2336 mm

№	Januar	Februar	Mart	April	Maj	Juni	Juli	Avgust	Septembar	Oktobar	Novembar	Decembar
№ 776	**Klinj** № 1006										Obl. Karsta	
1	.	.	10·1*	1·2	.	.	.	**22·5**	.	31·6	3·2	.
2	.	.	.	5·9	5·5	2·5	.	3·2	0·3	.	**68·7**	8·2*
3	.	.	.	10·9	**16·0**	.	.	1·3	0·7	.	6·4	24·1
4	.	.	5·2	4·3	10·4	12·2	4·6	.	5·8	.	4·6	1·5
5	.	5·9	**36·0**	.	9·0	4·5	0·7	.	.	4·0	7·0	.
6	12·5*	8·3	13·1	.	.	.	.	.	.	10·1	10·3	**42·0***
7	7·3*	.	.	.	1·4	32·8	13·4	.	.	56·7	.	39·1*
8	*	25·2	4·6	.	.	4·0	.	.	.	15·1	.	.
9	*	39·0*	9·9	.	4·2	1·7	.	.	.	0·8	10·8	.
10	.	.	16·6	0·7	13·6	.	12·8	.	.	.	26·0	10·9
11	.	18·3●	.	.	13·4	0·7	5·0	.	19·3	.	47·5	25·3
12	.	.	11·1●	18·0	.	16·1	.	.	**56·2**	5·6	6·8*	32·5
13	.	.	.	.	.	.	.	.	9·7	.	.	13·3*
14	.	.	16·0	16·8	.	15·8	.	.	.	.	11·2	24·7*
15	.	.	.	12·0	.	4·7	.	.	12·5	.	13·0	41·5
16	*	.	.	4·3	.	29·7	.	10·7	.	.	.	1·4*
17	*	.	.	**21·9**	.	.	7·8	.	.	.	59·5	.
18	4·7*	5·6●	.	.	.	.	1·5	.	.	.	.	.
19	25·2	.	.	2·6	.	.	13·0	.	12·2	.	3·5	.
20	5·5	9·4	.	.	.	.	0·5	.	.	.	.	.
21	.	2·5*	18·7	18·7	.	.	9·2	.	.	.	3·5	.
22	.	.	4·0	14·8●	4·2	.	.	12·2	31·5	.	5·0	.
23	.	**50·2***	20·5	.	4·7	.	.	13·4	2·7	28·2	7·1	.
24	.	.	17·7*	17·7●	2·6	.	.	6·5	.	**78·7**	2·4	.
25	12·3●	0·5*	.	8·5●	2·6	.	.	.	.	38·3	5·0●	.
26	**53·7***	.	.	15·4●	0·5	10·6	.	.	.	4·7	.	.
27	35·0	4·1	1·5	.	.	.	**37·9**	.	.	.	.	.
28	35·2	41·2	.	9·0	.	.	.	.	.	.	.	.
29	29·1		.	.	.	10·4	.	8·0	0·9	3·2	.	.
30	5·0		2·2	.	.	**40·5**	.	5·1	1·4	6·1	.	.
31	.		2·6		.		.	.		0·2		.
M. S.	**226**	**210**	**190**	**183**	**88**	**186**	**106**	**83**	**153**	**283**	**302**	**265**

Godišnja suma = 2275 mm

III Tabela svakodnevnih opažanja vodenih taloga

№ 777 Berkovići № 758 Obl. Karsta

Dan	Januar	Februar	Mart	April	Maj	Juni	Juli	Avgust	Septembar	Oktobar	Novembar	Decembar
1	.	.	**49·0**	2·8	.	.	.	.	.	30·0	.	.
2	.	.	28·0	3·2	8·6	.	.	19·0	.	.	10·1	10·0
3	.	.	.	.	10·0	.	.	.	.	.	8·2	11·0
4	.	.	.	12·7	.	.	**25·0**	.	.	.	.	.
5	.	.	17·0	.	**17·0**	.	15·0	.	.	.	.	.
6	13·4	.	26·6	.	.	.	.	.	.	5·2	.	15·0
7	8·0	**48·0**	.	6·0	.	.	.	.	.	12·0	0·1	12·0
8	.	24·8	.	.	10·8	.	.	.	.	21·4	.	.
9	.	.	18·6	.	.	.	.	.	4·8	.	.	.
10	.	.	37·0	.	10·0	.	.	.	.	.	.	.
11	.	20·0	.	.	2·0	.	.	.	41·2	.	18·0	**65·0**
12	.	21·0	11·4	13·2	.	.	.	.	**97·0**	.	**43·5**	43·0
13	.	.	.	.	.	.	.	.	16·4	.	.	30·0
14	.	.	.	**30·0**	.	5·7	.	.	.	.	.	.
15	.	.	7·4	15·4	.	.	.	.	16·0	.	.	45·4
16	.	.	.	2·0	.	.	.	.	.	.	.	.
17	18·4	.	.	20·0	.	**36·0**	.	.	.	.	.	.
18	4·4	.	.	.	.	.	.	.	.	.	.	18·0
19	.	.	.	.	.	.	11·0	.	17·0	.	.	.
20	.	.	.	26·0	.	.	2·2	.	.	.	9·5	.
21	.	.	13·0	6·0	.	.	.	.	.	.	.	.
22	.	.	.	.	.	.	.	20·0	29·0	.	14·0	.
23	.	14·0	2·4	.	.	.	.	11·0	3·0	.	5·4	.
24	.	.	15·4	9·7	.	.	.	.	.	**80·0**	.	.
25	**30·0**	.	.	.	4·9	.	.	.	.	50·0	20·3	.
26	12·0	.	.	11·5	8·0	.	.	.	.	5·6	.	.
27	4·0	.	.	10·9	.	.	7·5	.	.	.	.	.
28	.	.	.	.	.	.	.	.	.	.	.	.
29	20·4	.	.	11·8	.	15·0	.	.	.	.	.	.
30	.	.	.	.	.	.	.	**22·0**	.	.	.	.
31	.	.	.	.	.	.	.	.	.	.	.	.
M. S.	**111**	**128**	**226**	**181**	**71**	**57**	**61**	**72**	**224**	**204**	**129**	**249**

Godišnja suma = 1713 mm

№ 778 Divin (Fatnica) № 809 Obl. Karsta

Dan	Januar	Februar	Mart	April	Maj	Juni	Juli	Avgust	Septembar	Oktobar	Novembar	Decembar
1	.	0·2	**30·5**●	3·7	.	.	.	.	.	22·0	12·2	4·2
2	.	0·7	1·4	7·0	12·0	.	.	10·0	.	.	**75·3**	20 0
3	.	.	.	11·2	11·0	.	.	11·0	.	.	9·0	.
4	.	.	2·5	1·5	11·1	.	5·7	.	.	.	4·0	19·0
5	12·0	1·5	20·0	4·0	3·0	.	5·7	.	.	7·5	13.0	8·0●
6	10·5*	7·0	30·0	.	.	.	.	.	.	6·0	18·3	14·3
7	4·1*	0·2	.	.	.	.	.	.	.	21·0	1·3	16·0
8	.	8·0	1·0	.	**17·9**	.	.	.	.	14·2	.	0·7
9	.	27·5	16·0	.	.	10·0	.	.	15·0	1·0	13·0	.
10	.	.	13·0	.	1·0	.	.	.	4·2	.	17·5	18·0
11	.	16·5	.	.	.	.	10·0	8·5	38·3	2·0	42·4	**50·0**
12	.	22·5	15·5	10·0	.	.	.	.	**67·5**	.	9 2*	30·0
13	.	.	.	.	.	10·9	.	.	7·8	.	.	30·1●
14	.	.	17·5	22·0	.	17·0	.	.	.	.	25·0	14·0
15	.	.	12·0	10·0	.	**60·0**	.	.	4·0	.	6·0	25·6
16	2·0	.	.	1·5	.	.	.	.	.	.	.	35·8
17	2·3	9·0	.	16·5	.	.	3·3	18·9	.	.	.	4·0
18	13·7	5 5	.	.	.	.	5·0	.	.	.	5·0	42·0●
19	5·1	.	.	1·7	.	.	8·0	.	12·0	.	.	.
20	6·1	1·5	18·0	5·0	.	.	.	.	.	.	17·0	.
21	.	4·5	5·0	**25·0**	.	.	.	.	.	.	.	.
22	.	8·5	10·0	5·0●	4·3	.	.	5·2	50·0	.	5·0	.
23	.	14·4	23·0	1·1	.	.	.	6·5	6·0	35·5	7·0	.
24	9·0	.	8·7	11·0	.	.	.	.	.	**70·5**	4·3	.
25	**17·0**	0·2	2·7	10·0	16·0	.	.	.	.	67·5	17·3	.
26	6·9	.	.	14·0	0·5	.	**12·5**	.	.	.	.	.
27	12·1	13·9	.	.	.	.	.	5·7	.	.	.	.
28	15·5	**30·0**	.	3·5	.	.	.	.	.	.	.	8·8*
29	15·0	.	.	3·3	.	7 0	.	6·0	.	8·0	.	3·4*
30	7·0	.	1·5	.	.	30·0	.	**20·0**	.	5·3	.	1·0*
31	.	.	12·0	.	.	.	.	7·1	.	.	.	.
M. S.	**138**	**182**	**240**	**167**	**77**	**135**	**50**	**99**	**205**	**261**	**302**	**345**

Godišnja suma = 2201 mm

№ 779 Meka Gruda № 989 Obl. Karsta

Dan	Januar	Februar	Mart	April	Maj	Juni	Juli	Avgust	Septembar	Oktobar	Novembar	Decembar
1	.	5·2	**45·3**	2·3	2·5	0·2	**60·7**	.	.	5·3	16·4	4·7
2	.	.	26·4	7·0	3·5	.	0·3	11·3	.	3·2	22·3	2·5
3	2·4	.	1·3	15·3	10·3	.	.	1·7	5·7	.	4·5	12·3
4	.	.	.	11·2	**15·1**	.	.	6·3	1·4	2·0	18·7	16·7
5	1·3	.	5·7	1·2	13·7	5·2	5·3	.	2·1	24·6	28·4	2·5
6	3·5	3·5	30·5	0·6	0·7	0·2	1·2	.	.	12·3	32·6	7·4
7	2·5	5·7	41·4	0·5	4·3	0·2	30·4	.	.	8·5	6·3	20·5
8	2·2	.	.	0·4	0·9	11·4	0·2	.	.	6·4	2·0	5·2
9	7·5	27·3	2·7	0·3	5·0	0·2	0·3	.	.	**53·0**	.	13·8
10	.	**55·3**	2·5	0·1	0·5	0·2	0·1	.	0·4	7·3	.	6·5
11	.	4·7	15·2	2·3	0·2	0·5	2·3	.	9·2	16·2	8·3	24·7
12	2·3	27·5	.	8·7	0·2	30·2	.	.	35·2	13·3	.	7·2
13	1·5	.	9·4	25·2	.	0·2	.	.	**54·2**	.	.	13·8
14	.	13·5	0·8	0·2	.	0·2	.	.	4·3	.	.	9·1
15	.	.	11·3	**50·7**	.	.	.	.	0·6	.	16·5	**50·2**
16	.	.	5·7	5·3	.	**42·5**	.	.	5·4	.	12·6	4·1
17	2·7	.	.	8·9	.	0·3	.	25·3	0·2	3·2	.	2·2
18	2·3	9·5	2·0	22·5	.	0·2	50·6	.	0·2	.	**55·3**	3·1
19	15·3	2·4	0·5	2·7	.	0·2	0·3	.	.	.	0·5	17·4
20	4·6	.	.	2·5	.	.	7·3	.	.	.	2·1	.
21	.	3·4	13·2	1·3	.	.	0·2	.	0·5	.	4·5	.
22	17·3	1·7	4·7	31·4	.	30·0	2·1	.	1·2	.	13·0	.
23	11·0	8·3	17·2	6·0	4·5	0·3	6·3	.	46·3	.	2·0	.
24	4·2	11·3	15·3	2·4	0·2	.	.	**51·2**	0·4	6·7	4·6	.
25	3·1	0·5	4·2	13·5	0·2	.	.	1·7	0·2	18·4	9·2	.
26	28·4	1·2	.	25·2	2·5	.	.	.	6·3	26·5	18·4	2·3
27	**35·3**	.	2·3	11·3	5·2	.	.	.	0·4	.	35·7	21·4
28	16·1	11·8	.	15·1	0·3	.	3·6	.	0·4	.	0·2	.
29	4·5	.	.	1·3	0·3	.	.	.	0·4	.	0·2	.
30	9·1	.	.	.	0·2	30·0	.	10·5	0·4	8·4	0·2	.
31	7·2	.	1·9	.	0·2	.	.	17·7	.	0·3	.	.
M. S.	**184**	**193**	**260**	**275**	**71**	**152**	**171**	**126**	**175**	**216**	**315**	**248**

Godišnja suma = 2386 mm

№ 780 Ljubinje № 759 Obl. Karsta

Dan	Januar	Februar	Mart	April	Maj	Juni	Juli	Avgust	Septembar	Oktobar	Novembar	Decembar
1	.	.	**71·0**	2·4	1·6	.	.	2·5	.	25·0	10·0	.
2	.	.	28·0	9·4	8·6	.	.	1·4	.	.	93·4	33·5
3	.	.	1 0	11·0	10·0	4·0	.	.	.	.	10·0	38 0
4	.	.	.	11·0	14·6	.	15·2	.	3·6	.	.	1·0
5	.	1·6	13·0	10·7	4·0	.	**17·8**	.	.	.	10·0	10 0
6	31·0	10·0	37·0	4·0	.	.	.	.	.	6·5	31·0	38·0
7	7·0	.	.	16·6	.	.	.	.	.	19·5	3·6	15·5
8	6·5	13·4	.	.	1·6	.	.	.	.	15·7	.	.
9	.	**26·6**	10·6	1·6	2·2	.	.	.	.	41·0	14·6	.
10	.	.	57·0	.	.	.	.	.	27·2	3·4	19·0	28·5
11	.	22·0	19·0	4 0	.	.	4·8	.	56·0	3·2	54·0	96·0
12	.	16·4	.	10·6	.	.	.	.	**117·0**	3·0	15·0	46·0
13	.	.	32·6	.	.	3·5	.	.	16·0	.	.	38·0
14	.	.	.	14·4	.	15·0	.	.	0·6	.	32·4	18·0
15	.	.	20·0	**45·0**	.	1·0	.	.	7·2	.	.	**112·0**
16	.	.	2·0	2·0	.	**40·0**	.	17·0	.	.	.	7·5
17	.	19·6	.	11·0	.	.	4·2	.	.	.	**95·0**	.
18	13·7	6·4	.	.	.	.	1·6	.	.	.	.	24·5
19	5·4	.	.	.	.	.	7·4	.	33·5	.	14·0	.
20	8·0	.	.	4·8	.	.	.	.	.	.	8·5	.
21	.	3·0	30·0	25·5	.	3·3	2·3	.	.	.	.	.
22	.	11·5	29·5	1·4	.	.	.	6·5	38·2	.	10·0	.
23	.	13·4	63·4	.	.	.	.	12·2	9·5	22·7	8·0	.
24	6·0	.	22·0	16·4	8·2	.	.	2·2	.	**138·5**	5·0	.
25	12·0	3·6	3·6	10·0	12·8	.	.	.	.	26 0	26·0	.
26	6·0	.	.	8·0	**22·0**	.	.	.	.	8·0	.	.
27	17·6	9·4	.	4·2	.	.	6·3	.	.	.	.	.
28	**34·3**	.	.	6·0	3·4	.	.	.	.	.	.	6·0*
29	9·7	.	.	3·4	.	4·8	.	12·0	.	.	.	1·5*
30	.	.	6 2	.	.	7·5	.	**25·5**	2·0	5·0	.	.
31	.	.	.	.	.	.	.	6·4	.	.	.	.
M. S.	**157**	**157**	**446**	**233**	**89**	**79**	**60**	**86**	**311**	**318**	**460**	**514**

Godišnja suma = 2910 mm

n	Januar	Februar	Mart	April	Maj	Juni	Juli	Avgust	Septembar	Oktobar	Novembar	Decembar
781			**Bileća № 987**								Obl. Karsta	
1	.	.	**44·3**	1·3	.	.	**39·1**	.	10·4	.	.	.
2	.	.	39·8	3·2	5·2	.	.	0·4	.	48·6	17·2	.
3	.	.	2·7	7·2	13·5	.	.	5·5	.	.	48·4	22·3
4	.	.	.	14·3	5·1	2·4	.	5·5	.	.	5·9	20·0
5	.	.	2·2	1·9	13·0	.	16·8	.	4·0	.	3·2	.
6	2·3	4·4	27·5	1·2	2·0	.	.	.	.	18·6	5·0	20·9
7	10·6	12·3	19·3	.	.	.	.	.	0·5	21·6	15·7	**44·6**
8	13·2	.	.	1·2	.	.	.	.	4·9	19·8	.	3·4
9	1·2	23·8	3·9	.	5·2	.	.	.	.	.	.	.
10	.	**46·5**	10·8	.	.	30·8	0·9	.	1·0	.	24·2	.
11	.	.	5·4	.	15·6	.	.	.	6·7	6·0	9·9	9·1
12	.	44·7	.	3·0	.	2·9	4·7	2·8	**47·3**	13·2	28·0	17·4
13	.	20·3	9·3	7·2	.	.	.	.	39·3	.	20·0	27·7
14	.	.	.	.	.	.	.	.	7·7	.	.	41·0
15	.	.	14·3	20·3	.	**69·2**	.	.	.	.	22·4	6·4
16	.	.	2·7	5·4	.	17·5	.	.	15·0	.	.	24·0
17	3·2●*	.	.	18·5	.	42·7	.	**18·3**	.	.	.	22·0
18	2·1	5·2	.	8·1	.	.	6·9	.	.	.	**63·2**	3·8
19	10·5	4·5	.	**25·2**	.	.	1·3	.	.	.	.	20·4●*
20	19·8	.	.	.	.	.	.	.	11·9	.	7·5	.
21	10·9	.	13·5	1·2	.	.	16·7	.	.	.	8·9	.
22	.	7·0	8·6	20·7	.	1·6	0·8	.	.	.	.	.
23	.	3·4	9·2	1·5	.	2·5	.	7·8	37·4	.	15·8	.
24	.	14·0	14·2	1·2	.	.	.	4·2	7·5	23·7	.	.
25	1·5●*	.	13·7	10·1	8·3	.	.	.	.	56·0	6·6	.
26	**26·8**	1·2	3·8	24·3	**19·2**	.	.	.	.	**117·3**	20·3	.
27	8·6	.	.	14·4	12·4	2·7	.	.	.	3·2	.	.
28	10·8	3·6	.	.	.	.	4·1	0·7	.	.	.	.
29	18·2		.	13·1	.	.	.	.	.	.	.	19·5*
30	25·3		.	.	.	24·1	.	6·4	.	4·6	.	5·3*
31	4·1		2·3		.		.	12·2		1·1		.
M. S.	169	191	248	205	100	196	91	64	194	333	322	308

Godišnja suma = 2421 mm

Dan	Januar	Februar	Mart	April	Maj	Juni	Juli	Avgust	Septembar	Oktobar	Novembar	Decembar
№ 782				**Petrovići № 988**							Obl. Karsta	
1	.	.	17·6	1·7	.	.	4·2	.	.	4·5	.	.
2	.	.	**51·2**	1·1	2·3	.	.	4·1	4·5	19·8	6·3	.
3	.	0·5	3·2	1·9	7·8	.	.	.	6·5	.	30·4	5·7
4	.	.	.	14·0	**8·4**	1·2	.	3·1	2·0	.	7·0	9·6
5	.	.	1·8	4·5	7·8	.	.	.	.	0·7	0·6	12·0
6	.	1·3	12·2	.	5·3	.	**22·0**	.	.	1·6	9·2	14·7
7	8·0	8·2	1·3	.	.	.	.	.	.	10·3	6·8	17·4
8	6·3*	.	12·7	8·7	.	.	.	.	.	7·5	3·2	4·0
9	4·2	7·8	.	.	.	.	.	.	.	2·6	.	.
10	2·0	**55·5**	25·0	2·1	3·1	2·3	.	.	.	0·5	9·6	.
11	.	.	17·0	.	.	.	.	.	8·6	10·0	10·4	13·0
12	.	26·0	1·5	3·6	.	11·6	18·0	.	46·7	4·5	27·3	30·0
13	3·1*	21·4*	11·3	10·5	0·2	.	.	.	**67·4**	0·2	7·2	21·7
14	0·4	.	.	.	.	.	.	.	7·5	.	.	32·5
15	.	.	6·5	19·0	.	**39·6**	.	.	0·3	.	22·5	4·3
16	0·2	.	4·0	5·2	0·1	3·1	.	.	0·2	.	.	39·0
17	1·4	.	.	8·0	.	32·4	.	**26·0**	.	.	.	32·0
18	1·1	6·3	.	**22·7**	0·2	.	13·5	.	.	.	**50·1**	**41·0**
19	12·6	3·4	.	.	.	.	.	.	.	.	10·8	.
20	9·8	.	.	1·2	.	.	3·1	.	.	.	5·3	.
21	10·0	2·1	22·5	.	.	.	5·3	.	.	.	.	.
22	.	6·1	2·6	15·2	.	.	2·6	.	46·6	.	22·7	.
23	.	9·7	2·7	2·1	0·3	.	.	.	.	.	.	.
24	1·2	7·4	.	4·8	1·7	.	.	17·3	.	15·2	9·3	.
25	2·1*	3·0	17·0	.	2·1	.	.	5·7	.	**55·4**	24·0	.
26	**13·2**	.	1·8	15·6	0·2	.	.	.	.	40·5	.	.
27	7·3	7·1	.	14·3	.	.	.	.	.	8·2	.	.
28	9·0	.	.	.	2·1	.	.	.	.	.	.	.
29	9·2		.	8·1	3·2	.	.	.	.	.	.	.
30	8·4		.	1·7	.	10·3	.	6·5	.	10·0	.	.
31	10·3		1·5		.		.	2·3		0·5		.
M. S.	120	166	213	166	45	101	69	65	190	192	263	277

Godišnja suma = 1867 mm

№	Januar	Februar	Mart	April	Maj	Juni	Juli	Avgust	Septembar	Oktobar	Novembar	Decembar
№ 783			**Trebinje № 760**								Obl. Karsta	
1	.	.	**160·0●***	8·0	2·0	.	.	1·0	2·5	53·4	10·1	0·4
2	.	.	5·0	19·0	**10·2**	.	.	16·6	.	.	**53·0**	11·1
3	.	.	.	12·0	6·0	0·5	.	0·6	0·2	.	4·6	24·3
4	.	.	12·0	**42·0**	5·8	.	.	.	2·4	.	1·5	4·6
5	.	13·0	40·0	17·0	.	.	.	0·5	.	1·3	10·0	22·7
6	.	25·0	39·0	.	.	.	.	0·3	.	33·6	8·5	22·3
7	.	5·0	.	2·4	.	.	.	.	.	.	6·3	6·1
8	4·8*	5·0	5·0	.	.	.	.	.	.	5·8	.	.
9	35·0*	**148·0●***	70·0	1·7	2·4	.	.	.	.	.	19·5	.
10	45·0*	35·0*	25·0	.	.	.	.	.	24·5	5·2	22·9	16·4
11	.	64·0	.	.	.	1·6	**10·0**	.	**62·0**	12·2	20·2	46·0
12	.	.	10·0	22·8	.	.	.	.	5·8	.	31·6	28·8
13	0·5*	.	.	.	.	4·0	.	.	9·0	.	.	39·4
14	.	.	13·0	40·0	.	3·3	.	.	.	.	33·0	6·8
15	.	.	6·0	20·5	.	9·3	.	.	6·6	.	1·3	**56·6**
16	0·5*	.	.	24·0	.	**58·0**	.	7·5	.	.	.	18·9
17	8·0●*	23·0	.	24·5	.	.	8·2	.	.	.	.	1·8
18	28·0	15·0	.	0·6	.	.	1·8	.	.	.	8·4	45·3
19	31·0	.	.	1·4	.	.	4·0	.	17·5	.	5·0	0·8
20	20·0	13·0	41·0	2·1	.	.	5·0	.	.	.	20·1	.
21	.	.	.	19·0	.	.	.	.	.	.	.	.
22	.	32·0	26·0	2·7	.	16·3	.	**34·5**	50·0	.	12·3	.
23	.	51·0	52·0	.	6·0	.	.	5·2	7·6	29·1	3·2	.
24	7·0	.	17·0	16·0	.	.	.	.	.	65·5	2·9	.
25	**60·0**	.	.	40·2	2·6	.	.	.	.	**95·4**	44·2	.
26	12·0	2·0	.	10·0	.	11·4	.	.	.	28·3	.	.
27	40·0	.	.	.	.	.	0·6	3·0	.	.	.	.
28	39·0	136·0	.	9·2	0·6	.	.	.	.	.	0·5●*	7·6*
29	37·0		.	4·0	.	36·2	.	5·5	.	7·8	.	0·2*
30	31·0		.	.	.	15·0	.	17·0	.	.	.	.
31	.		.		.		.	.		2·0		.
M. S.	399	567	521	339	36	156	30	92	188	340	319	360

Godišnja suma = 3347 mm

№	Januar	Februar	Mart	April	Maj	Juni	Juli	Avgust	Septembar	Oktobar	Novembar	Decembar
№ 784			**Grab Zubci № 761**								Obl. Karsta	
1	.	.	**118·3●***	6·4	.	.	17·3	.	9·4	13·0	.	.
2	.	4·0	101·4●*	3·6	2·4	.	.	.	.	.	19·0	.
3	.	3·0	2·3	11·2	**20·2**	.	.	6·8	4·7	.	44·0	21·0
4	.	.	.	33·0	12·7	.	8·3	.	0·2	.	36·0	23·0
5	.	5·4	26·4	8·4	6·4	.	4·2	.	.	6·0	9·0	9·0
6	.	17·5	72·6	13·7	2·6	.	.	.	.	47·0	22·0	43·0
7	22·0	20·0	29·4	9·6	.	.	.	.	3·6	27·8	21·0	48·0
8	.	.	.	13·4	6·6	.	.	.	.	23·0	.	19·0
9	.	54·0	8·3	0·6	.	.	.	.	.	.	.	6·0
10	.	33·0	36·0	3·2	.	.	.	3·4	.	29·0	25·0	9·0
11	.	7·4	46·0	.	10·4	.	7·4	.	65·6	14·0	34·0	67·0
12	.	48·6	.	5·8	.	.	.	.	**130·7**	.	39·0	**98·0**
13	.	**67·0●***	15·4	27·3	.	12·6	.	.	105·4	.	42·0	49·0
14	.	.	.	.	.	7·3	.	.	26·6	.	.	56·0
15	14·0●*	.	29·0	15·4	.	13·2	.	.	.	.	36·0	48·0
16	.	.	5·4	4·8	.	**54·8**	.	.	.	.	.	81·0
17	21·0*	.	.	12·6	.	.	6·2	2·0	.	.	.	62·0
18	24·0	23·5	.	22·7	.	.	0·9	.	.	.	**161·0**	71·0
19	.	21·2	.	.	.	.	**19·4**	.	.	.	.	64·0
20	.	.	.	0·1	.	.	7·5	.	7·4	.	38·0	.
21	.	5·2	22·4	1·2	.	.	.	.	.	.	31·0	.
22	.	9·4	7·6	8·6	.	.	.	.	.	27·8	.	.
23	.	31·2	35·8	**48·2**	.	.	.	10·3	107·0	39·0	34·0	.
24	.	40·3●*	37·4	.	7·0	.	.	9·5	7·0	99·0	.	.
25	5·2	0·3●*	27·3	19·4	6·4	.	.	4·6	.	**125·0**	34·0	.
26	64·0	1·2	5·8	24·2	1·8	15·7	.	.	.	40·0	63·0●*	.
27	40·0	10·4	.	21·7	2·2	1·4	3·4	.	.	.	.	.
28	45·0	10·8	8·4	0·4	5·6	.	.	8·0	.	.	.	.
29	**72·0**		3·6	15·2	1·8	.	.	4·2	.	13·0	.	15·0
30	25·0		.	1·2	.	13·4	.	5·4	.	.	.	.
31	.		0·6		.		.	**28·0**		.		.
M. S.	332	413	639	332	86	118	75	82	468	504	688	789

Godišnja suma = 4526 mm

III Tabela svakodnevnih opažanja vodenih taloga

№ 785 Dobromani № 763 Obl. Karsta

Dan	Januar	Februar	Mart	April	Maj	Juni	Juli	Avgust	Septembar	Oktobar	Novembar	Decembar
1	.	.	**78·4**	3·2	.	.	**33·4**	.	17·3	.	.	.
2	.	3·6	24·5	2·4	3·4	.	.	.	.	42·2	21·0	.
3	.	2·5	.	5·0	15·2	.	.	.	.	.	85·4	37·5
4	.	.	.	23·5	5·7	.	.	.	.	.	7·2	29·3
5	.	.	9·5	2·7	7·0	.	7·5	.	5·0	.	3·5	9·2
6	.	7·0	32·0	4·6	2·0	.	.	.	.	11·0	30·0	17·0
7	**38·4**	17·4	25·4	1·5	.	.	.	.	.	47·3	18·7	56·4
8	14·0	.	.	3·0	.	.	.	.	.	19·5	.	14·5
9	5·2	11·0	6·9	.	.	.	.	.	.	21·4	.	.
10	.	55·0	42·7	.	.	.	.	.	.	.	44·3	.
11	.	.	14·0	.	.	.	.	.	28·4	12·7	40·0	5·0
12	.	**62·5**	.	.	.	.	14·5	.	**97·5**	3·0	15·4	**95·6**
13	.	12·0	6·5	14·6	.	.	.	.	85·0	.	22·3	36·4
14	.	.	.	.	.	.	.	.	5·2	.	.	67·2
15	.	.	18·0	**36·5**	.	32·3	.	.	.	.	37·0	37·0
16	.	.	.	32·4	.	5·7	.	.	11·4	.	5·2	39·5
17	7·0	.	.	2·0	.	**33·5**	.	14·2	.	.	.	18·4
18	2·0	17·3	.	14·2	.	.	4·0	.	.	.	**105·4**	.
19	11·4	3·7	.	4·3	.	.	.	.	.	.	.	42·0
20	15·5	.	.	.	.	.	4·2	.	.	.	39·5	.
21	6·4	8·0	5·3	.	.	.	.	.	.	.	20·4	.
22	.	4·5	3·0	28·4	.	.	.	.	.	.	.	.
23	.	19·4	21·4	3·0	.	10·4	.	14·0	46·5	.	.	.
24	.	13·0	38·5	.	7·2	.	.	2·0	3·2	28·4	9·2	.
25	7·0	.	15·4	.	2·0	.	.	.	.	99·0	3·0	.
26	24·5	2·0	4·5	21·2	3·5	.	.	.	.	**163·5**	46·5	.
27	4·0	.	.	7·0	**22·3**	7·0	.	.	.	8·7	.	.
28	18·3	4·5	.	.	3·7	.	3·7	6·3	.	.	.	.
29	36·0		.	19·5	.	.	.	.	.	.	.	.
30	13·0		.	2·0	.	7·0	.	7·8	.	5·4	.	12·6*
31	13·4		.		.		.	**18·4**		.		5·0*
M. S.	**216**	**243**	**346**	**231**	**72**	**96**	**67**	**63**	**300**	**462**	**554**	**523**

Godišnja suma = 3173 mm

№ 786 Ravno № 764 Obl. Karsta

Dan	Januar	Februar	Mart	April	Maj	Juni	Juli	Avgust	Septembar	Oktobar	Novembar	Decembar
1	.	7·0	**108·0**	.	10·0	.	5·0	.	.	5·3	.	.
2	.	24·0	6·0	.	.	.	.	.	.	35·2	34·0	.
3	.	.	.	.	**23·0**	.	.	.	.	.	41·0	9·0
4	.	.	.	9·0	4·0	3·0	.	.	.	.	28·0	39·0
5	.	.	10·0	24·0	.	.	.	.	.	5·5	9·6	.
6	.	.	53·0	6·0	.	.	.	.	.	14·0	5·5	23·0
7	**38·0**	13·0	44·0	9·0	3·0	.	.	.	.	36·0	29·0	18·0
8	12·0	5·0	.	8·0	.	.	.	.	.	25·5	.	19·0
9	.	4·0	25·3	18·0	.	.	.	.	.	24·0	.	.
10	.	28·0	43·0	.	10·0	.	.	.	.	.	18·0	.
11	.	.	16·0	.	.	.	.	.	41·0	15·0	23·0	.
12	.	5·0	7·0	7·3	.	.	.	.	63·0	3·6	48·0	**108·0**
13	.	**44·0**	13·0	.	.	.	7·0	.	**189·0**	.	10·0	11·0
14	.	.	.	.	.	9·0	.	.	.	.	5·0	96·0
15	.	.	6·3	6·4	.	2·0	.	.	.	.	36·3	47·0
16	*	.	.	.	.	.	.	.	27·5	.	.	**120·0**
17	.	.	.	.	.	**27·0**	.	.	.	.	.	.
18	.	20·0	.	11·4	.	.	**13·0**	.	.	.	**96·0**	13·0
19	14·0	.	.	.	.	.	.	.	.	.	.	6·0
20	16·0	.	.	3·0	.	.	10·0	.	.	.	23·0	.
21	13·0	.	20·0	.	.	.	.	.	.	.	16·4	.
22	.	.	.	**41·0**	.	.	.	.	.	12·0	8·7	.
23	.	.	35·0	.	.	.	.	.	48·0	.	.	.
24	.	30·0	43·0	.	4·0	.	.	10·2	5·0	132·0	.	.
25	6·0	.	.	18·0	10·5	.	.	3·0	.	**170·0**	13·0	.
26	21·0	.	9·5	19·4	7·4	.	.	.	.	14·0	36·0	.
27	9·0	.	.	4·5	18·0	.	.	.	.	17·0	.	.
28	13·0	.	.	7·0	8·0	.	4·0	.	.	.	.	.
29	25·0	.	.	14·0	.	.	.	.	.	.	.	.
30	23·0	.	.	25·0	.	.	.	10·5	.	.	.	.
31	.		.		.		.	**15·3**		.		.
M. S.	**190**	**180**	**439**	**231**	**98**	**41**	**39**	**39**	**374**	**509**	**481**	**509**

Godišnja suma = 3130 mm

№ 787 Turkovići № 765 Obl. Karsta

Dan	Januar	Februar	Mart	April	Maj	Juni	Juli	Avgust	Septembar	Oktobar	Novembar	Decembar
1	.	.	17·8	2·5	.	.	.	6·4	.	14·5	13·3	7·3
2	.	.	2·6	3·4	4·8	.	.	.	.	.	39·5	12·7
3	.	.	.	11·0	**18·3**	4·2	.	.	.	.	26·7	20·9
4	.	.	4·4	24·0	11·5	.	.	.	14·0	.	7·1	11·5
5	.	7·0	26·4	28·4	3·6	.	.	.	.	.	26·0	3·0
6	34·2	12·6	**35·4**	.	.	.	.	.	.	13·7	39·5	36·7
7	16·6	.	.	.	1·8	.	.	.	.	18·6	.	13·2
8	14·0	6·2	8·1	.	.	.	.	.	.	45·9	.	2·9
9	.	20·3	27·3	2·4	4·6	.	.	.	.	.	13·6	.
10	.	4·8	4·2	.	.	.	.	.	28·2	.	17·3	23·1
11	.	29·9	.	.	.	.	**24·1**	.	73·4	.	42·6	36·5
12	.	14·8	4·1	9·2	.	.	.	.	**245·8**	.	64·7	**66·9**
13	.	.	.	.	.	.	.	.	38·8	.	.	42·5
14	.	.	7·0	**46·2**	.	.	.	.	.	.	.	17·3
15	.	.	.	9·8	.	.	.	.	15·4	.	.	.
16	10·2	.	.	.	.	51·2	.	4·8	.	.	.	19·1
17	**38·8**	14·8	.	18·4	.	.	6·6	.	.	.	**96·7**	20·0
18	14·0	10·8	.	.	.	.	.	.	.	.	.	9·3
19	.	.	.	1·2	.	.	19·2	.	.	.	29·9	.
20	14·0	.	.	3·2	.	.	.	.	.	.	17·3	.
21	.	3·2	14·4	19·4	.	.	.	.	.	.	.	.
22	.	12·0	.	.	.	13·6	.	18·2	34·3	.	12·2	.
23	.	6·0	15·0	.	8·1	.	.	**23·6**	10·2	23·7	7·1	.
24	14·0	.	10·2	9·6	10·0	.	.	0·4	.	**96·5**	5·7	.
25	16·4	2·4	25·5	9·2	10·4	.	.	.	.	.	.	.
26	12·2	.	5·4	5·1	6·2	.	.	.	.	.	.	.
27	10·4	1·8	.	9·8	16·2	.	11·1	.	.	.	.	.
28	8·3	**80·2**	.	.	.	.	.	.	.	.	.	.
29	13·2		.	34·0	.	24·4	.	8·8	.	12·3	.	.
30	.		.	.	.	**52·6**	.	20·2	.	.	.	.
31	5·2		3·5		.		.	1·3		.		.
M. S.	**222**	**227**	**211**	**247**	**96**	**146**	**61**	**84**	**460**	**225**	**459**	**343**

Godišnja suma = 2781 mm

№ 788 Velimlje № 830 Obl. Karsta

Dan	Januar	Februar	Mart	April	Maj	Juni	Juli	Avgust	Septembar	Oktobar	Novembar	Decembar
1	.	.	20·0	.	.	.	14·2	.	10·1	35·7	7·4	.
2	.	.	**50·0**●	.	.	.	.	7·6	5·0	.	30·0	17·3
3	.	.	5·0	5·0	20·2	.	.	20·2	6·3	.	7·3	7·1
4	.	.	.	10·0	20·0	5·1	.	8·1	3·1	.	.	4·2
5	.	.	5·0	**25·0**	15·0	.	5·0	.	.	.	12·4	15·1
6	.	7·0	18·0	.	4·6	.	5·1	.	.	26·3	16·7	32·3
7	10·0	5·0	10·0	.	.	.	.	.	5·4	14·6	7·4	4·3
8	.	2·0	.	5·0	.	.	.	.	.	10·1	.	.
9	4·0*	8·0	.	.	.	.	.	.	.	.	3·2	.
10	.	**33·0**	35·0	.	13·1	.	.	.	.	6·2	8·1	21·4
11	.	.	13·0	.	.	.	.	.	.	10·3	39·3	43·7
12	.	25·0	.	.	**21·2**	.	.	.	**52·3**	5·9	12·1	**54·1**
13	.	15·0●	10·0	20·0	.	5·9	.	.	46·7	.	15·3	35·2
14	2·0*	.	.	.	.	4·3	.	.	5·6	.	.	37·2
15	.	.	10·0	17·0	.	4·4	.	.	.	.	.	51·3
16	.	.	.	12·0	.	14·6	.	.	.	.	.	25·4●*
17	1·0*	.	.	.	.	**39·7**	.	.	.	.	**60·2**	18·3
18	3·0*	6·0	.	19·0	.	.	5·0	.	.	.	.	47·4●*
19	12·0●	16·2	.	13·0	.	.	.	.	.	.	10·0	38·7●*
20	**20·0**●	.	.	.	.	.	3·7	.	4·2	.	8·3	.
21	15·0	.	15·0	4·5	.	.	2·0	.	.	.	.	.
22	.	8·0	7·5	16·0	.	.	**16·6**	.	.	.	12·1	.
23	.	8·0	5·0	7·0	.	.	.	5·7	21·3	12·3	.	.
24	.	20·0	7·0	.	.	.	.	**30·1**	13·7	**61·7**	7·2	.
25	5·0*	.	.	20·0	.	.	.	5·2	.	39·2	24·3	.
26	15·0●	.	.	10·0	7·9	.	.	.	.	24·5	.	.
27	10·0*	10·0	.	16·0	15·1	.	.	.	.	.	.	.
28	15·0	5·0	.	.	.	.	.	.	.	.	.	10·0*
29	16·7		.	.	.	.	.	.	.	.	.	5·0*
30	9·0		.	8·0	.	14·3	.	.	5·7	33·4	.	.
31	6·0		.		.		.	15·3		4·0		.
M. S.	**144**	**168**	**211**	**208**	**117**	**88**	**52**	**92**	**214**	**284**	**281**	**468**

Godišnja suma = 2327 mm

№ 789 **Trubelja** № 998 Obl. Karsta

an	Januar	Februar	Mart	April	Maj	Juni	Juli	Avgust	Septembar	Oktobar	Novembar	Decembar
1	.	.	15·0	.	.	.	.	.	.	.	3·2	0·5
2	.	.	12·0	.	.	.	.	.	.	12·7	6·5	3·2
3	.	.	.	.	**35·6**	.	.	**27·8**	.	.	2·7	10·5
4	.	.	.	.	.	.	**33·0**	.	.	.	1·9	8·1
5	.	5·4	**35·6**	.	.	.	.	.	.	11·4	0·5	6·3
6	.	10·0	16·3	.	.	.	.	.	.	19·0	0·6	4·3*
7	.	15·0	.	.	.	.	.	.	.	36·5	2·4	10·2
8	.	25·0	.	.	.	.	.	16·0	.	12·3	1·5	15·3
9	.	**80·0**	.	.	.	.	.	9·0	.	.	0·7	17·8
10	.	.	.	.	.	.	.	.	.	.	2·0	9·6
11	.	26·5	.	.	.	.	.	.	47·7	.	10·3	12·0
12	.	16·5	.	33·8	.	.	.	.	29·0	36·3	6·0	10·5
13	.	.	.	.	.	.	.	.	**54·6**	.	9·3●	16·0
14	.	.	.	24.2	18·4	.	.	.	.	.	9·5*	13·7
15	.	.	.	.	.	.	.	.	.	.	9·9	17·2
16	.	.	.	.	.	24·6	.	.	.	.	5·3	21·4
17	.	20·0	.	27·4	.	.	.	.	.	.	2·5	**25·3***
18	.	8·0	.	.	.	.	.	.	.	.	2·0	10·5*
19	29·4	.	.	.	.	.	.	.	.	.	11·3	6·7*
20	20·6	.	.	.	.	.	.	.	.	.	38·6	1·2*
21	.	6·0	29·4	.	.	.	16·9	.	.	.	26·3	.
22	.	10·0	.	.	.	.	.	.	32·1	10·0	**42·7**	.
23	.	15·0	19·8	.	.	.	.	.	.	60·4	16·5	.
24	.	.	.	.	.	.	.	.	.	**140·0**	8·4	.
25	.	3·1	.	**45·3**	.	.	.	.	.	30·0	36·0	.
26	20·0	.	.	17·0	.	.	.	.	.	.	22·6	.
27	25·5	27·0	9·7	.	.	.	.	21·7	.	.	26·3	4·5*
28	**30·0**	30·0	.	.	.	.	.	.	.	.	35·4	6·8*
29	6·4	.	.	.	.	.	.	.	.	.	16·0	0·3*
30	10·0	.	.	.	.	**43·5**	.	.	.	15·0	9·7	.
31	.	.	.	.	9·2	.	.	13·0	.	.	.	.
M. S.	**142**	**297**	**138**	**148**	**63**	**68**	**50**	**88**	**163**	**384**	**367**	**232**

Godišnja suma = 2140 mm

№ 790 **Cetinje** № 767 Obl. Karsta

Dan	Januar	Februar	Mart	April	Maj	Juni	Juli	Avgust	Septembar	Oktobar	Novembar	Decembar
1	.	4·3	129·4●*	2·7	3·6	.	0·1	0·8	.	16·4	7·4	0·8
2	0·1	9·4	8·2	2·2	**31·8**	.	.	5·7	1·7	1·3	203·7	33·4
3	.	.	11·2	48·2	6·3	.	.	1·5	9·7	.	68·7	201·7
4	.	.	31·3	8·6	9·7	.	**32·0▲**	1·8	0·1	.	5·3	36·2
5	.	22·6	54·7	1·3	2·6	.	0·3	.	.	8·7	15·2	39·8
6	26·4	27·6	54·3	.	0·6	.	3·2	5·2	2·4	19·8	2·1	70·6●*
7	6·8●	3·2●	4·8	.	.	.	.	.	.	79·4	7·6	36·4
8	29·4●*	95·2●*	17·4	.	.	.	0·1	.	.	56·7	.	12·3
9	.	18·7●*	43·2	2·7	3·1▲	17·4	.	3·1	.	1·3	50·2	0·6
10	.	9·4●	69·7	1·8	4·7▲	.	.	.	29·6	2·1	91·3	51·8
11	.	**146·4●**		**67·6**	.	20·2▲	.	.	**116·4**	10·6	**297·3**	24·8
12	.	37·3		16·8	.	0·3▲	.	.	49·7	21·2	29·8	44·6
13	3·3*	.		.	.	2·6	0·8	.	38·9▲	.	.	61·2
14	.	.		31·9▲	.	36·5	.	.	0·8	.	45·9	25·8
15	.	.		11·1▲	.	6·2	.	.	67·4	.	5·7	**211·2**
16	3·6*	.		7·2▲	.	**78·2**	.	1·4	.	.	.	39·5
17	3·2●*	38·6	**341·4**	40·1▲	.	.	0·1	.	.	.	257·3	36·4●*
18	18·1●*	17·6●*		9·4	.	.	.	.	.	.	7·2	98·4●*
19	67·4	4·2		0·6	.	.	7·4	.	0·1	.	59·4	4·3*
20	59·4●*	26·1●*		7·5	.	1·6	0·4	.	.	.	6·3	1·3*
21	.	8·7		39·3	.	.	.	0·8	.	.	1·4	.
22	.	14·3●*		24·3	2·3	1·2	5·9	**56·4**	48·4	.	26·2	.
23	.	107·9		.	1·5	.	.	31·5	17·4	68·4	4·2	.
24	15·2*	0·8*		66·4	28·1	0·1	.	4·8	.	**292·4**	4·4	.
25	64·3●*	9·7●*		39·3	10·2	0·2	.	.	.	147·9	41·2	.
26	106·7	9·4		34·7	.	0·3	.	.	.	1·7	.	.
27	79·2●*	34·6		.	.	27·5	.	0·1	.	.	.	**7·8***
28	**121·3●***	132·3		10·3	0·1	.	.	.	.	.	0·7*	53·6*
29	21·8●*			2·7	.	10·7	.	0·2	.	4·2	.	8·9*
30	5·3		1·1	.	.	29·2	.	26·8	1·9	1·6	.	1·4*
31	.		3·2		.		.	9·6		4·9		6·2*
M. S.	**632**	**778**	**770**	**477**	**105**	**232**	**50**	**150**	**385**	**739**	**1239**	**1109**

Godišnja suma = 6666 mm

№ 791 **Crkvine** № 768 Skadar. Jezero

1	.	.	72·0	.	.	.	10·8	.	.	7·2	12·4	.
2	.	.	.	13·2	13·3	.	.	.	2·0	.	48·3	6·3
3	.	.	.	24·7	6·3	0·2	.	3·9	9·0	.	34·4	34·2
4	.	.	9·0	12·0	**17·2**	.	4·0	1·6	8·3	.	13·3	40·4
5	.	.	24·3	14·0	5·0	5·2	1·0	.	.	10·0	12·2	10·0
6	12·3	20·9	10·6	.	.	.	.	.	.	9·0	31·3	**48·3●***
7	19·7*	.	.	.	.	.	.	.	.	75·0	19·5	18·5
8	.	43·1	6·0	.	.	.	.	.	.	24·4	.	21·0
9	.	**73·6**	**35·6**	.	7·2	2·0	.	3·0	.	.	17·0	7·2
10	.	0·5●	20·4	17·3	8·0	.	2·0	.	.	.	40·0	5·0
11	.	31·0*	.	10·8	.	8·2	9·0	.	**54·0**	6·0	**66·4**	6·0
12	.	5·3*	34·2	10·9	.	.	.	.	38·6	.	54·0●*	35·0
13	.	.	8·4	.	.	12·0	.	.	.	11·3	.	19·0●*
14	.	.	.	28·4	.	10·0	.	.	.	.	.	.
15	.	.	13·7	6·5	.	10·0	.	**23·6**	8·0	4·2	25·0	29·0
16	0·4*	.	.	.	.	**30·9**	.	7·2	.	.	.	35·6*
17	.	.	.	12·0	.	.	.	.	.	.	.	8·0*
18	21·6●*	6·0	.	.	.	.	7·0	.	.	.	43·6	13·0*
19	10·0●*	.	.	14·0	.	.	**30·0**	.	18·0	.	14·0	17·0*
20	8·7	5·3	0·3	.	.	.	.	.	.	.	.	20·0*
21	.	20·4	10·9	24·0	.	.	10·0	.	.	.	4·2	.
22	.	.	0·4	28·4	7·0	10·3	.	5·0	25·4	.	18·0	.
23	.	30·8	17·6	10·0	5·0	.	.	13·4	12·8	40·5	2·0	.
24	.	1·8*	0·9	24·0	7·4	.	.	6·3	.	**100·0**	.	.
25	24·0●*	.	2·3	.	2·0	.	.	.	.	60·5	36·3●	.
26	32·2	.	.	**40·3**	2·0	.	.	.	.	.	.	.
27	10·2	28·0	4·5	.	.	.	4·0	.	.	.	.	.
28	**34·6**	10·8	.	10·0	.	.	.	.	.	.	2·2*	.
29	23·0		.	8·4	.	14·4	.	.	3·3	.	3·0*	.
30	8·4		.	12·0	.	17·5	.	12·3	.	13·4	.	.
31	.		10·0		.		.	3·2		.		.
M. S.	**205**	**278**	**281**	**321**	**80**	**121**	**78**	**80**	**179**	**362**	**497**	**374**

Godišnja suma = 2856 mm

№ 792 **Manastir Morača** № 892 Skadar. Jezero

1	.	.	**200·0**	.	.	.	.	**10·8**	6·0	8·0	.	.
2	.	.	100·0	6·0	.	.	.	4·8	8·0	3·0	.	6·0
3	.	0·6	.	4·0	**6·0**	.	.	2·0	2·0	.	6·0	4·0
4	.	0·8	.	8·0	**6·0**	.	.	1·8	.	.	8·0	.
5	.	0·6	.	8·0	2·0	.	.	.	.	.	4·0	15·0
6	.	**10·0**	.	10·0	4·0	.	7·4	.	.	.	10·0	**18·0**
7	.	**10·0**	.	10·0	.	.	3·4	.	6·0	.	8·0	10·0
8	**8·0**	0·8	.	9·0	.	.	.	.	6·0	.	6·0	10·0
9	**8·0**	0·6	.	9·0	.	.	.	.	4·0	.	5·0	4·0
10	3·0	.	.	3·0	.	.	.	.	.	.	8·0	6·0
11	6·6	.	9·0	3·0	.	.	.	.	**10·0**	9·0	20·0	3·0
12	**8·0**	.	6·0	.	.	8·0	8·2	6·0	6·0	8·0	25·0	.
13	2·0	.	3·0	6·0	.	**20·0**	.	3·0	3·0	10·0	**30·0**	.
14	2·0	6·4	2·0	2·0	.	4·0	.	.	.	20·0	20·0	.
15	.	8·4	1·0	3·0	.	.	.	.	.	10·0	10·0	4·0
16	.	**10·0**	.	.	.	.	.	.	.	10·0	.	8·0
17	.	.	.	.	.	.	.	6·0	.	8·0	.	3·0
18	6·0	.	.	.	.	.	4·6	6·0	.	6·0	.	.
19	6·0	.	.	8·0	.	.	.	.	.	.	.	.
20	3·0	.	.	6·0	.	.	.	.	**10·0**	.	.	.
21	.	0·4	6·0	6·0	.	.	.	.	8·0	.	6·0	8·0*
22	.	0·9	6·0	2·0	.	.	.	.	.	.	6·0	.
23	.	0·9	3·0	**20·0**	.	.	8·7	.	.	.	8·0	.
24	.	**10·0**	2·0	**20·0**	.	.	4·6	.	.	10·0	3·0	.
25	3·0	**10·0**	.	10·0	.	10·0	.	6·0	.	10·0	.	.
26	3·0	**10·0**	.	8·0	.	.	.	5·0	.	30·0	.	.
27	4·0	0·4	.	8·0	.	.	9·6	.	.	30·0	.	.
28	.	.	6·0	4·0	.	.	2·8	.	.	**35·0**	.	.
29	.	.	.	.	.	.	.	.	8·0	.	.	.
30	.	.	.	.	.	.	.	.	6·0	6·0	8·0	.
31	.	.	.		.	.	**10·1**	6·2		.		.
M. S.	**63**	**81**	**344**	**173**	**18**	**42**	**59**	**58**	**83**	**213**	**191**	**99**

Godišnja suma = 1424 mm

III Tabela svakodnevnih opažanja vodenih taloga

№ 793 Andrijevo M. G. № 769 Skadar. Jezero

Dan	Januar	Februar	Mart	April	Maj	Juni	Juli	Avgust	Septembar	Oktobar	Novembar	Decembar
1	.	.	61·2	.	.	.	16·0	.	.	.	43·1	.
2	.	.	**63·0**	.	18·0	.	18·0	**21·2**	23·1	.	51·2	23·1
3	.	.	41·1	.	**21·2**	0·3	.	12·0	28·2	.	35·0	52·2
4	.	.	.	13·2	16·1	.	.	7·1	.	.	0·5	31·3
5	.	13·0	59·2	.	7·0	.	**37·2**	.	.	6·1	.	.
6	.	17·0	61·5	.	.	.	.	.	.	9·2	13·0	0·9*
7	.	.	.	3·0	.	.	.	.	.	**71·4**	33·1	54·0
8	.	21·2	.	.	.	.	.	.	.	43·1	.	.
9	2·0*	54·1	31·1	.	.	.	6·1	.	3·0	22·2	.	.
10	.	10·0	62·0	.	.	.	2·1	.	.	.	51·1	.
11	.	.	40·1	6·1	.	0·4	6·0	.	**56·2**	.	**62·2**	13·0
12	.	49·2	.	**33·2**	.	.	.	.	61·1	.	4·0*	56·2
13	.	3·4*	.	.	.	0·5	.	.	16·0	.	.	34·0
14	.	.	.	25·5	.	6·1	.	.	.	.	.	67·0
15	.	.	16·1	12·0	.	9·1	.	.	8·0	.	.	**73·1**
16	.	.	.	.	.	**13·2**	.	4·0	.	.	.	35·0
17	.	.	.	11·0	.	.	.	.	.	.	.	49·0
18	1·0	15·0	.	7·1	.	.	.	.	.	.	57·2	53·1
19	13·0	.	.	.	.	.	34·1	.	.	.	13·1	0·2*
20	16·0	.	19·0	.	.	.	6·0	.	1·0	.	.	.
21	.	51·3	.	5·0	.	.	.	.	.	.	.	.
22	.	.	.	.	.	.	13·0	10·0	.	.	.	.
23	.	**58·1**	51·4	.	.	.	.	19·2	12·2	10·0	.	.
24	.	.	9·0	10·2	.	.	6·0	4·0	.	67·1	.	.
25	23·0	4·1	.	14·0	.	.	.	.	.	51·2	.	.
26	3·0	.	.	20·1	9·0	7·1	.	.	.	.	.	.
27	**35·0**	.	.	.	.	.	15·0	.	.	.	.	.
28	28·0	.	.	4·0	.	.	.	.	.	.	.	0·8*
29	19·0	.	.	.	.	.	.	.	13·0	.	.	.
30	.	.	.	.	.	.	.	6·0	.	6·0	.	.
31	.	.	.	.	.	.	6·0	.	.	.	.	0·6*
M. S.	**140**	**296**	**515**	**164**	**71**	**37**	**166**	**84**	**222**	**286**	**364**	**544**

Godišnja suma = 2889 mm

№ 794 Nikšić M. O. № 770 Skadar. Jezero

Dan	Januar	Februar	Mart	April	Maj	Juni	Juli	Avgust	Septembar	Oktobar	Novembar	Decembar
1	.	1·0	**72·2**	1·5	.	.	.	.	.	27·8	3·5	.
2	.	1·5	.	1·6	13·0	.	.	10·0	6·0	.	31·0	22·0
3	.	.	.	25·4	**20·0**	0·5	**39·5**	8·0	3·0	.	27·0	21·3
4	.	.	10·0	.	6·0	7·0	23·0	.	.	.	1·0	28·5
5	.	10·0	38·0	.	.	.	.	.	.	.	7·0	19·3
6	.	12·2	13·5	.	.	.	.	.	.	17·5	4·0	30·7
7	16·1	.	.	5·0	.	.	.	.	.	13·5	.	35·1*
8	0·2*	25·2	2·5	.	.	.	.	.	.	7·0	.	.
9	.	50·1	44·1	.	.	.	.	.	6·0	.	3·0	1·5
10	.	.	12·5	.	.	.	1·0	.	24·0	.	**75·0**	7·0
11	.	23·1	2·0	10·0	.	14·0	.	.	64·0	1·8	30·5	12·0
12	.	.	16·0	17·0	.	12·0	.	.	**86·2**	.	46·0	81·5
13	.	40·3*	.	.	.	.	.	.	45·3	.	3·0*	35·4
14	.	.	12·2	40·0	.	17·0	.	.	.	.	4·0	22·2
15	.	.	3·2	5·0	.	**53·0**	.	.	6·9	.	5·5	**140·3**
16	0·4*	.	.	18·5	.	20·0	.	**19·2**	.	.	.	5·0
17	7·1*	22·1	.	7·5	.	.	.	.	.	.	67·5	43·1*
18	7·2*	24·2	.	.	.	.	1·0	.	.	.	.	28·5*
19	13·0	.	.	.	.	.	9·0	.	3·8	.	.	6·7*
20	9·1	8·0	10·0	.	.	.	.	.	9·5	.	15·2	3·0*
21	.	18·0	9·0	25·1	.	.	.	.	.	.	14·5	.
22	.	10·0	39·5	.	.	.	.	0·5	4·5	.	4·0	.
23	.	19·1	10·2	2·0	4·0	.	.	13·5	5·5	20·5	27·2	.
24	8·5	.	9·5	.	.	.	.	2·5	.	**117·0**	0·5	.
25	15·0*	.	8·5	28·5	.	.	.	.	.	49·0	.	.
26	20·4*	2·0*	.	**40·5**	.	.	.	.	.	.	.	.
27	38·5*	40·3	3·5	.	.	.	7·0	.	.	.	.	3·0*
28	**58·2**	**90·3**	.	13·5	.	.	.	.	.	.	.	.
29	7·8	.	.	2·5	.	7·0	.	.	4·9	5·0	.	.
30	9·0	.	.	.	.	39·0	.	14·5	.	2·0	.	.
31	.	.	.	.	.	.	.	5·3	.	.	.	.
M. S.	**211**	**397**	**316**	**244**	**43**	**170**	**81**	**74**	**270**	**261**	**369**	**546**

Godišnja suma = 2982 mm

№ 795 Gor. Marakovo № 832 Skadar. Jezero

Dan	Januar	Februar	Mart	April	Maj	Juni	Juli	Avgust	Septembar	Oktobar	Novembar	Decembar
1	.	.	**130·0**	.	.	.	25·3	.	.	28·3	15·0	.
2	.	.	70·0	.	.	.	.	**38·3**	.	.	12·2	15·0
3	.	.	.	.	.	.	.	10·0	.	.	20·7	**130·5**
4	.	.	15·5	.	.	.	**28·0**	.	.	.	.	20·3
5	.	.	13·3	.	.	.	.	.	.	.	.	.
6	.	12·2	26·0	.	.	.	.	.	.	48·0	.	80·1
7	.	.	.	.	.	.	.	.	.	18·3	26·0	30·1
8	8·0*	52·3	.	.	.	.	.	.	.	38·2	.	62·7
9	.	**93·0**	38·0	.	.	28·0	.	.	.	.	18·7	70·2
10	.	.	25·3	12·0	.	.	.	.	.	.	86·0	18·0
11	.	48·7	15·5	.	.	18·0	.	.	70·2	.	**150·0**	.
12	.	.	90·0	26·0	.	22·0	.	.	**80·0**	.	.	47·5
13	.	10·0*	.	.	.	.	.	.	.	24·7	.	48·3
14	.	.	27·3	**46·0**	.	37·2	.	.	.	.	20·7	28·0
15	.	.	23·0	26·2	.	.	.	.	.	.	.	35·0
16	.	.	.	.	.	**39·7**	.	28·2	.	.	.	15·0
17	12·3*	32·5	.	28·0	.	.	20·0	.	24·7	.	88·3	17·0
18	.	.	.	.	.	.	.	.	.	.	20·7	48·0
19	.	.	.	10·2	.	.	.	.	.	.	.	.
20	.	.	24·0	.	.	.	10·1	.	.	40·3	.	.
21	.	8·5	26·0	20·0	.	.	.	.	.	.	.	.
22	.	16·0	70·0	.	.	.	.	.	40·0	.	.	.
23	.	.	.	.	.	.	.	15·3	36·3	.	.	.
24	12·7*	18·3	28·2	39·3	.	.	.	13·7	.	**126·0**	28·0	.
25	42·3	.	12·5	15·0	.	.	.	20·0	.	48·0	31·3	7·0*
26	.	.	.	**46·0**	.	.	.	.	.	.	.	.
27	58·0	28·0	.	.	.	.	.	10·5	.	.	.	.
28	**65·5**	19·5	.	20·3	.	.	**28·0**	.	.	.	.	.
29	32·3	.	.	24·0	.	.	.	.	.	.	.	.
30	.	.	.	.	.	.	.	.	.	.	.	.
31	.	.	.	.	.	18·2	.	.	.	.	20·7	.
							10·1	.	.	.	.	.
M. S.	**231**	**339**	**635**	**313**	**0**	**163**	**122**	**136**	**251**	**372**	**538**	**673**

Godišnja suma = 3773 mm

№ 796 Lijeva Rijeka № 1014 Skadar. Jezero

1							12·0	.	35·0	.	18·0	4·0	.
2							.		**91·2**	.	.	30·0	6·0
3							.		3·6	8·7	.	37·0	**84·0**
4							0·4		.	3·2	.	.	37·0●*
5							.		0·3	.	40·0	2·3	16 2●*
6							.		.	.	17·3	3·0	33·7●*
7							.		.	.	64·0	3·0	50·0
8							.		.	.	37·0	.	1·0
9							.		.	.	3·0	13·0	1·0
10							1·6		.	1·5	8·2	**95·0**	.
11							1·5		.	3·7	2·2	80·0	.
12							.		.	50·4	9·0	29·0	25·0
13							.		.	23·1	.	.	20·0
14							.		.	.	.	8·0	30·0
15							.		.	26·0	.	10·0	63·0
16							.		9·2	.	.	.	30·2*
17							.		1·6	.	.	55·2	11·1*
18							2·5		.	.	.	.	8·0*
19							13·0		.	.	.	.	.
20							**23·3**		.	0·6	.	13·2	.
21							1·0		.	.	.	.	4·0*
22							4·2		.	.	.	4·3	.
23							.		50·0	**63·0**	.	13·0	.
24							.		66·5	10·0	38·0	5·0	.
25							.		7·3	1·0	**80·0**	1·0	.
26							.		.	.	47·0	9·0	.
27							.		.	.	.	.	1·0*
28							5·0		0·4	.	.	.	3·0*
29							.		.	.	.	.	4·0*
30							.		.	3·0	1·0	.	.
31							.		10·2	.	9·0	.	.
									6·7		1·0		2·0*
M. S.							**65**		**282**	**194**	**375**	**415**	**430**

III Tabela svakodnevnih opažanja vodenih taloga

№ 797 Čeklići № 771 Skadar. Jezero

Dan	Januar	Februar	Mart	April	Maj	Juni	Juli	Avgust	Septembar	Oktobar	Novembar	Decembar
1	.	1·5	75·4	2·5	0·4	.	.	.	2·3	8·4	5·0	.
2	.	8·2	4·0	2·8	0 6	.	.	**22·5**	3·1	.	60·2	10·0
3	.	.	.	27·0	**37·0**	.	.	3·2	.	.	24·0	108·3
4	.	.	12 0	3·1	7·0	.	2·0	.	.	.	2·4	5·0
5	.	12·0	24·3	6·1	1·5	.	.	1·6	.	3·0	26·0	10·2
6	8·5	20·0	54·0	7·2	.	.	.	9·0	.	80·7	.	95·0*
7	14·0	2·0*	.	11·5	2·0	.	.	.	5·4	56·3	3·2	13·4
8	7·0	17·0	4·2	8·6	.	.	.	.	.	19·0	.	2·7
9	.	59·0*	109·0	.	1·6	1·0	.	.	.	.	.	.
10	.	7·0*	72·5	.	8·0	.	1·3	.	40·0	20·2	35·0	23·0
11	.	80·1	11·0	9·5	.	10 0	.	.	119·0	8·0	140·5	37·2
12	.	50·0	79·0	24·0	.	0·4	.	.	92·3	.	38·2*	61·0
13	3·0*	.	20·4	.	.	.	0·7	.	15·2	6·0	.	15·0*
14	.	.	18·0	32·0	.	5·0	.	.	.	.	15·2	58·3
15	2·3*	.	6·0	6·2	.	1·0	.	.	1·1	.	8·0	223·4
16	.	.	.	11·3	.	**27·0**	.	1·5	.	.	.	17·0*
17	4·0*	45·0	.	53·0	.	.	.	.	.	.	114·5	33·5*
18	6·4	9·3	.	0 9	.	.	.	.	.	.	.	4·0*
19	57·0	.	.	1·0	.	.	2·9	.	4·6	.	24·0	.
20	16·0	2·4	25·2	4·2	.	.	**28·0**	.	.	.	7·4	2·0*
21	.	35·2	9·5	28·0	.	.	.	.	.	.	3·0	.
22	.	15·0	12·0	.	.	15·0	.	4·0	99·2	.	15·2	.
23	.	44·0	35·0	.	12·1	.	.	1·0	5·0	41·0	20·5	.
24	3·0*	.	31·0	31·0	10·0	.	.	0·3	.	204·0	3·5	.
25	36·0*	4·0	18·0*	3·0	9·0	.	.	.	.	62·4	36·0*	.
26	40·0	.	.	**58·0**	.	.	.	.	.	.	.	.
27	45·0	15·0	2·0	.	4·5	.	6·0	2·0	.	.	.	1·0*
28	**68·0**	**90·0**	.	12·0	2·0	.	.	.	.	.	3·0*	4·0*
29	14·3		.	7·0	.	10·0	.	.	.	7·5	.	1·5*
30	12·8		0·7	.	.	21·3	.	2·4	3·0	3·0	.	.
31	.		5·3		.		.	0·5		2·0		0·4*
M. S.	**337**	**517**	**629**	**350**	**96**	**98**	**41**	**48**	**390**	**522**	**585**	**726**

Godišnja suma = 4339 mm

№ 798 Danilov Grad № 772 Skadar. Jezero

Dan	Januar	Februar	Mart	April	Maj	Juni	Juli	Avgust	Septembar	Oktobar	Novembar	Decembar
1	.	.	59·0	4·0	1·0	.	**13·0**	.	3·0	.		.
2	.	.	**76·0**	2·0	5·0	.	1·0	4·5	.	9·0		.
3	.	.	2·0	.	13·0	.	.	3·0	2·0	.		16·0
4	.	.	10·0	29·0	13·0	.	.	.	2·5	.		51·0
5	.	14·0	20·0	5 0	.	.	.	.	1·0	6·0		19·0
6	10·0	18·0	.	.	.	.	.	.	.	12·0		17·5
7	6·0	.	32·0	13·0	.	.	.	.	.	112·0		30·0
8	12·0	32·0	5·0	.	.	.	.	.	.	28·0		33·0
9	.	**92·0**	10·0	.	.	.	.	.	.	.		3·0
10	.	.	25·0	2·0	.	.	.	.	**92·0**	14·0		1·0
11	.	69·0	4·0	.	.	10·0	10 0	.	37·0	.		1·0
12	.	17 0	19·0	.	.	.	.	.	56 0	8·5		7 0
13	.	.	.	.	.	.	.	.	12·0	.		37·2
14	.	.	2·0	16·0	.	.	.	.	.	.		33·0
15	.	.	5 0	4·0	.	.	.	.	.	.		16·0
16	.	.	.	3·0	.	**63·5**	.	.	.	.		103·0
17	.	20·0	8·0	23·0	.	.	.	2·0	.	.		24·5
18	13·0	13·0	.	3·0	.	.	2·0	.	.	.		24·1
19	29·0	.	.	.	.	.	**13·0**	.	.	.		39·0
20	8·0	10·0	.	.	.	.	.	.	.	.		.
21	.	30 0	.	27·0	.	.	.	.	.	.		1·0
22	.	15 0	.	.	.	.	.	.	66·0	.		.
23	.	31·0	.	.	.	5·0	.	**48·0**	48·0	28·5		.
24	.	.	5·8	**31·0**	.	.	.	7·0	.	204·0		.
25	36·0	4·0	.	8·2	**25·0**	.	.	4·0	.	24·0		.
26	30·0	2·0	.	20·0	.	.	.	.	.	.		.
27	40·0	33·0	.	.	6·5	3·0	.	.	.	.		.
28	**53·0**	.	.	10·0	.	.	.	.	.	.		.
29	10·0		5·0	13·0	.	.	.	.	.	2·0		10·0*
30	5·0		.	.	.	.	.	.	.	14·0		.
31	.		.		.		.	18·5		.		.
M. S.	**252**	**400**	**288**	**213**	**64**	**82**	**39**	**87**	**320**	**462**		**466**

№ 799 Podgorica № 773 Skadar. Jezero

Dan	Januar	Februar	Mart	April	Maj	Juni	Juli	Avgust	Septembar	Oktobar	Novembar	Decembar
1	.	.	**74·9**	.	0·4	.	**22·1**	.	.	.	.	.
2	.	1·5	7·4	0·6	0·8	.	.	4·7	.	31·5	31·2	1·3
3	.	.	0·2	.	**8·6**	.	.	.	9·4	.	30·3	20·1
4	.	.	3·5	23·5	.	.	.	.	.	.	12·4	28·9
5	.	.	16·1	6·5	7·5	.	1·5	4·2	2·0	.	1·3	12·8
6	1·2	21·4	16·9	.	1·7	.	.	.	.	8·7	0·4	11·9
7	4·7	.	3·4	.	0·3	.	.	.	.	**81·4**	2·7	28·5
8	13·5	16·7	2·5	17·1	0·6	.	.	.	.	21·2	.	8·0
9	.	54·3	1·4	0·3	0·4	14·6	.	1·1	.	19·8	.	.
10	.	**67·4**	21·6	.	0·2	.	1·4	.	.	2·0	16·9	.
11	.	12·3	11·5	4·4	.	3·9	6·7	.	32·5	.	**58·4**	.
12	.	38·6	0·4	13·7	.	10·2	.	.	37·7	6·7	55·5	28·4
13	.	.	18·5	0·6	.	0·7	.	.	**48·3**	.	3·4	9·2
14	.	.	.	11·2	.	2·0	.	.	.	.	.	41·7
15	.	.	14·6	2·3	.	.	.	.	10·6	.	10·4	5·5
16	0·6	.	2·5	0·7	.	4·7	.	.	.	.	.	**43·6**
17	0·1	.	.	17·1	.	**31·4**	.	1·2	.	.	.	19·7
18	6·0	9·4	.	1·6	.	.	.	.	.	.	48·8	23·8
19	16·1	.	.	.	.	.	.	.	.	.	1·6	11·3
20	23·7	.	.	1·6	.	.	.	.	1·6	.	5·1	1·3
21	.	40·9	1·2	.	.	.	.	.	.	.	4·7	.
22	.	.	.	24·6	.	.	.	.	10·2	.	.	.
23	.	15·4	6·8	.	0·6	.	.	**17·3**	.	.	8·7	.
24	0·3	0·4	2·2	0·7	4·6	.	.	.	10·8	44·5	.	.
25	21·8	3·9	2·7	**40·2**	6·1	.	.	3·0	.	77·7	4·9	.
26	25·6	.	.	30·5	0·2	1·2	.	.	.	6·0	10·0	.
27	**37·6**	7·8	0·9	.	.	.	.	.	.	.	.	.
28	23·3	8·9	0·9	0·8	0·4	.	.	.	.	.	.	1·2*
29	29·3		.	8·4	.	.	.	.	.	.	.	.
30	7·9		0·1	.	.	16·0	.	.	.	0·8	.	.
31	1·7		0·3		.		.	8·8		.		.
M. S.	**213**	**299**	**211**	**206**	**32**	**85**	**32**	**40**	**163**	**300**	**307**	**297**

Godišnja suma = 2185 mm

№ 800 Plavnica № 774 Skadar. Jezero

Dan	Januar	Februar	Mart	April	Maj	Juni	Juli	Avgust	Septembar	Oktobar	Novembar	Decembar
1	.	.	2·3	.	.	.	**31·1**	.	.	44·2	.	.
2	.	.	**68·1**	1·2	4·0	.	.	.	.	.	8·4	.
3	.	2·4	.	.	7 9	.	.	1·2	6·0	.	24·5	2·0
4	.	.	.	21·6	1·4	.	.	.	2·5	.	43·2	47·0
5	.	.	9·6	9·5	7·2	.	2·2	1·0	.	.	.	23·4
6	.	24·0	6·5	.	.	.	.	.	.	24·3	4·5	21·8
7	13·4	4·1	20·2	.	.	.	.	.	.	.	.	32·7
8	6·1	.	.	12·8	.	.	.	.	.	35·2	5·8	9·5
9	.	**56·3**	.	.	.	.	.	.	.	40·5	.	.
10	.	27·6	45·8	.	.	1·6	.	.	.	.	29·0	.
11	.	.	8·4	.	.	.	.	.	59·3	.	124·2	.
12	.	45·7	.	9·9	.	2·5	.	.	**60·2**	3·0	51·5	6·4
13	.	12·0	20 0	2·7	.	.	.	.	17·1	7·0	13·2*	32·7
14	.	.	.	.	.	.	.	.	.	.	.	**47·2***
15	.	.	3·2	7·0	.	.	.	.	12·5	.	17·0	5·4
16	.	.	.	11·4	.	4·6	.	.	.	.	.	31·5
17	3·8	.	.	10·3	.	111·8	.	0·4	.	.	.	10·0
18	.	10·2	.	6·6	.	.	.	.	.	.	62·5	27·3*
19	9·5	.	.	.	.	.	.	.	.	.	.	19·2
20	29·6	.	.	1·2	.	.	1·4	.	29·3	.	23 5	5·7*
21	11·2	20·8	1·3	.	.	.	.	.	.	.	.	6·4*
22	.	12·6	.	20·7	.	.	.	.	23·4	.	.	.
23	.	9·0	.	0·6	.	.	.	36·2	3·0	.	15·0	.
24	.	12·9	.	.	**9·6**	.	.	2·3	.	33·4	.	.
25	4·7	.	6·9	**38·1**	9·0	.	.	.	.	**80·3**	9·3	.
26	25·0	3·2	2·4	24·5	.	.	.	.	.	64·3	20·0*	.
27	**41·3**	7·5	.	11·9	.	.	.	.	.	.	.	.
28	28·0	10 0	1·0	.	.	.	.	.	.	.	.	8·4*
29	21·9		.	7·5	.	.	.	.	.	.	.	13·6*
30	13·0		.	0·4	.	1·2	.	.	.	.	.	.
31	4·7		.		.		.	12·2		.		.
M. S.	**212**	**258**	**196**	**198**	**39**	**122**	**35**	**53**	**213**	**332**	**452**	**350**

Godišnja suma = 2460 mm

III Tabela svakodnevnih opažanja vodenih taloga

Dan	Januar	Februar	Mart	April	Maj	Juni	Juli	Avgust	Septembar	Oktobar	Novembar	Decembar
№ 801			**Tuzi № 775**								Skadar. Jezero	
1	.	.	14·7	2·5	.	.	**48·0**	.	.	.	.	.
2	.	.	**66·7**	.	3·5	.	.	.	.	43·0	7·4	.
3	.	2·5	2·0	.	4·2	.	.	5·2	6·4	.	21·0	4·2
4	.	.	.	17·3	**17·6**	.	.	.	4·2	.	48·3	**67·5**
5	.	.	2·3	13·8	12·0	.	.	.	.	.	1·4	34·0
6	.	6·2	9·4	4·2	1·4	.	1·5	23·0	.	2·5	3·0	19·2
7	12·5	23·0	23·5	.	.	.	.	.	.	38·4	4·2	35·8
8	6·3	.	.	16·1	.	.	.	.	.	41·3	.	16·0
9	28·7	18·5	1·3	.	.	.	.	.	.	45·6	.	4·6
10	.	34·0	9·2	.	.	3·5	.	.	.	23·0	22·0	.
11	.	7·2	23·4	.	.	.	.	.	.	.	95·7	.
12	.	**41·7**	2·4	5·3	.	4·2	.	.	38·5	.	**113·0**	1·7
13	.	38·2	6·9	9·7	.	.	.	.	**65·7**	7·0	20·5	43·5
14	.	.	17·3	.	.	.	.	.	12·0	.	.	32·3
15	.	.	15·2	18·6	.	3·0	.	.	.	.	14·6	18·2
16	.	.	12·7	5·2	.	.	.	.	5·0	.	2·3	37·6
17	0·8	.	5·8	23·0	.	**58·6**	.	2·4	.	.	.	15·4
18	2·5	2·3	.	.	.	.	.	.	.	.	83·4	33·2
19	8·2	5·7	.	2·6	.	.	.	.	.	.	.	21·3
20	27·5	.	.	.	.	.	4·7	.	28·6	.	8·5	2·3
21	8·0	3·0	.	3·1	.	.	.	.	.	.	.	3·0
22	.	36·4	.	18·7	.	.	.	.	.	.	4·3	.
23	.	4·0	.	15·2	.	.	.	3·5	25·0	.	15·2	.
24	.	32·5	2·5	.	1·8	.	.	**41·3**	3·5	43·0	3·0	.
25	6·5*	.	2·7	17·4	9·2	.	.	4·7	.	**86·7**	6·7	.
26	14·0*	2·5	8·3	3·1	13·5	.	.	.	.	83·0	18·4	.
27	**50·0**	4·0	.	**42·3**	.	.	.	.	.	.	.	.
28	21·7	3·2	2·0	.	.	.	.	.	.	.	.	3·7*
29	27·5		.	13·0	.	.	.	.	.	.	.	11·3*
30	11·6		.	.	.	18·0	.	.	.	.	.	.
31	4·2		.		.		.	7·6		2·5		.
M. S.	230	265	228	231	63	87	54	88	189	416	493	405

Godišnja suma = 2749 mm

Dan	Januar	Februar	Mart	April	Maj	Juni	Juli	Avgust	Septembar	Oktobar	Novembar	Decembar
№ 802			**Vir Pazar № 776**								Skadar. Jezero	
1	.	.	20·0	.	.	.	**41·1**	.	.	1·2	.	.
2	.	.	**71·6**	.	4·5	.	.	.	.	43·5	17·0	.
3	.	.	1·5	.	8·4	.	.	4·6	3·1	.	37·6	.
4	.	.	.	1·6	7·3	.	.	.	1·3	.	44·5	6·3
5	.	.	3·2	16·0	5·7	.	.	.	.	.	5·3	**79·7**
6	.	17·6	4·0	1·0	2·1	.	3·0	.	.	.	4·7	25·0
7	15·2	50·4	21·3	.	.	.	.	.	.	54·3	8·0	21·7
8	10·6	.	.	7·2	.	.	.	.	.	11·3	7·3	35·4
9	12·4	43·0	.	.	.	.	.	.	.	64·2	.	12·0
10	.	38·0	6·7	.	.	8·0	.	.	.	4·2	27·3	.
11	.	9·1	20·3	.	.	0·3	.	.	4·4	.	28·6	.
12	.	**123·5**	.	3·2	.	.	.	.	**67·5**	8·6	**139·6**	.
13	.	32·0	43·5	3·0	.	.	.	.	64·0	11·0	9·5	48·1
14	.	.	11·4	.	.	.	.	.	4·1	.	.	38·0
15	.	.	58·3	4·5	.	5·0	.	.	.	.	27·0	22·7
16	.	.	5·3	3·0	.	5·2	.	.	9·5	.	1·7	52·3
17	7·3	.	.	5·2	.	**82·2**	.	.	.	.	.	11·1
18	0·4	17·0	.	32·1	.	.	.	.	.	.	134·6	24·0
19	4·5	9·5	.	0·3	.	.	.	.	.	.	4·1	36·2
20	56·0	.	.	0·2	.	.	.	.	7·3	.	40·7	3·0
21	18·0	.	5·0	1·4	.	.	.	.	.	.	3·0	.
22	.	60·0	1·0	29·1	.	.	.	.	.	.	6·0	.
23	.	7·5	2·3	.	.	.	.	20·7	55·0	.	41·5	.
24	.	62·2	3·2	.	0·1	.	.	10·4	10·6	38·4	.	.
25	8·0*	1·5	4·0	24·0	**31·0**	.	.	.	.	96·3	17·6	.
26	32·0	8·4	6·0	14·2	20·0	.	.	.	.	**128·6**	34·2	.
27	**127·6**	.	1·2	**56·7**	.	5·3	.	.	.	.	.	.
28	80·0	15·2	2·0	.	.	.	.	.	.	.	.	5·5*
29	80·6		.	3·2	.	.	.	.	.	.	.	37·6*
30	14·4		.	.	.	6·5	.	.	.	.	.	4·2*
31	5·0		.		.		.	**27·4**		2·1		1·2*
M. S.	472	495	292	206	79	116	44	63	227	464	640	464

Godišnja suma = 3562 mm

Dan	Januar	Februar	Mart	April	Maj	Juni	Juli	Avgust	Septembar	Oktobar	Novembar	Decembar
№ 803			**Kažani № 778**								Presp. Jezero	
1	.	.	**23·0**	.	.	.	8·8	.	.	**19·2**	4·9	.
2	.	.	19·1	15·5	13·5	.	6·4	.	.	17·5	.	.
3	.	.	.	3·9	.	.	13·1	2·6	**72·2**	4·5	0·4	.
4	.	.	.	3·8	.	.	**29·5**	5·6	39·5	.	15·2	**59·1**
5	.	.	.	2·0	11·5	2·8	3·0	**12·4**	2·0	.	21·2	46·0
6	.	.	3·3	5·0	4·3	.	.	0·6	.	5·3	10·2	3·0
7	.	9·3	15·0	.	1·7	.	.	.	.	4·2	.	3·0
8	6·0	3·5	.	.	5·1	.	.	.	.	.	.	.
9	10·0*	.	.	.	.	**15·0**	.	.	.	7·2	.	.
10	5·0*	15·2	.	.	.	0·9	.	.	.	10·6	.	.
11	.	.	3·3	.	2·5	.	.	.	.	.	.	.
12	.	.	.	.	.	2·7	4·0	.	22·6	.	17·5	.
13	.	**23·0**	.	2·6	.	**15·0**	.	.	15·1	14·1	19·9	4·8
14	3·5*	2·0*	.	.	.	1·3	.	.	11·5	1·0	.	0·4
15	.	16·9*	.	.	.	8·3	.	.	.	.	.	22·2
16	.	.	.	.	.	.	.	.	.	0·2	4·0	6·2
17	1·2*	.	9·2	.	.	.	.	.	.	.	.	28·8
18	1·3*	.	.	3·5	.	.	.	.	.	.	0·6	3·3
19	.	3·7*	.	.	.	.	.	.	.	.	25·7	2·4
20	.	3·5*	.	.	.	.	.	.	.	2·0	2·3	.
21	5·3	.	.	9·6	.	.	12·2	.	.	.	.	3·8*
22	.	.	.	3·5	.	13·1	.	.	.	.	.	2·3
23	.	.	.	11·2	.	.	17·1	5·5	9·0	.	.	.
24	.	18·0	.	.	**20·0**	.	.	.	.	0·2	9·1	.
25	6·0*	1·7	.	.	3·1	.	.	.	.	4·3	.	.
26	2·7*	.	.	.	0·5	.	.	.	.	1·0	**32·4***	.
27	12·5	.	.	**16·9**	3·8	5·1	.	.	.	.	.	3·3*
28	.	.	.	.	2·6	2·8	.	.	.	.	.	6·0*
29	**23·5**		.	0·6	10·8	.	.	.	.	.	15·0*	7·0*
30	.		.	.	.	.	.	.	19·2	.	6·0*	7·0*
31	.		.		.		.	.		.		.
M. S.	77	97	73	78	79	67	94	27	191	91	184	209

Godišnja suma = 1267 mm

Dan	Januar	Februar	Mart	April	Maj	Juni	Juli	Avgust	Septembar	Oktobar	Novembar	Decembar
№ 804			**Nakolec № 779**								Presp. Jezero	
1	.	.	.	.	.	.	.	.	.	**17·2**	.	.
2	.	.	16·7	.	.	3·0	.	.	.	12·6	3·3	.
3	.	.	**20·3**	.	.	1·9	5·5	2·4	2·7	5·6	.	
4	.	.	1·9	.	.	1·7	**25·7**	**24·8**	.	29·4	32·4	
5	.	.	.	.	.	.	.	.	.	16·3	**46·7**	
6	.	.	1·3	.	.	.	.	.	.	11·7	4·2	
7	.	8·5	10·0	.	.	.	.	.	3·1	.	2·6	
8	8·4	.	.	.	.	.	.	.	.	.	.	
9	.	9·3	.	.	.	5·0	.	.	6·2	.	.	
10	.	.	.	.	.	.	.	.	8·3	.	.	
11	.	.	1·8	.	.	.	.	.	.	.	.	
12	.	6·7	.	.	.	5·8	.	13·1	.	11·9	.	
13	.	**18·3**	.	.	.	3·6	.	8·7	14·6	8·8	4·9	
14	.	.	.	.	.	**15·2**	.	12·3	.	.	.	
15	.	15·7*	.	.	.	.	.	.	.	.	19·1	
16	.	.	.	.	.	.	.	.	.	2·4	2·1	
17	2·2*	.	.	.	.	1·3	.	.	.	.	13·4	
18	3·8*	.	.	.	.	.	.	.	.	.	.	
19	.	.	.	.	.	.	.	.	.	**35·3**	.	
20	4·7	.	.	.	.	**15·4**	.	.	.	1·5	.	
21	.	.	.	.	.	.	.	.	.	.	9·3*	
22	.	.	.	.	.	.	.	.	.	.	.	
23	.	.	.	.	**15·2**	.	.	5·5	.	.	.	
24	.	9·0*	.	.	3·1	.	.	.	.	.	.	
25	2·8*	.	.	.	1·5	.	.	3·5	.	.	.	
26	2·1*	5·0	.	.	.	.	.	.	7·0	.	.	
27	.	.	.	.	.	.	.	5·2	.	25·7	.	
28	.	.	.	.	.	2·1	.	.	.	.	1·0*	
29	**13·4**		.	.	11·5	.	.	.	.	.	3·2*	
30	4·4		.	.	.	.	3·3	.	.	1·5*	8·6*	
31	6·2		.		.		.	.		.	9·1*	
M. S.	48	73	52	?	31	33	25	40	67	72	153	157

Tabela IV Tableau

Tabela mesečnih i godišnjih vodenih taloga

Objašnjenje:

1. U stupcu 1 daju se redni brojevi stanica (isti kao u tabeli br. I, II i III), koje važe samo za 1937 god.

2. Stubac 2 daje stalni redni broj stanice, isti, kao i u tabelama I—III.

3. Stupci 3 i 4 odgovaraju istim u tabeli I.

4. Stupci 5—16 daju mesečne visine taloga.

5. Stubac 17 sadrži godišnje visine vodenog taloga.

6. Stubac 18 sadrži visinu vodenog taloga za vegetacioni period (od II do X mes.)

7. Stupci 19 i 20 daju visinu i datum najvećeg dnevnog maksimuma za celu godinu.

8. U stupcima 21 i 22 daju se:
   a) celokupni broj dana sa vodenim talozima u toku godine,
   b) broj dana sa talozima većim od 0,1 *mm*.

Primedba 1. Sa »?« označeni su sumnjivi podaci.

Oznaka »—« odgovara:
a) u stupcima 4—15 mesecima, kada se opažanja nisu vršila,
b) u stupcima 16—20 vrednostima, koje se nisu mogle sa sigurnošću utvrditi.

Primedba 2. Skraćene oznake:
1. M. G. — Ministarstvo Građevina.
2. M. V. — Ministarstvo Vojske i Mornarice.
3. M. O. — Meteorološka Opservatorija u Beogradu.
4. Z. Lj. — Zavod za meteorologiju i geodinamiku u Ljubljani.
5. G. Z. — Geofizički zavod u Zagrebu.
6. Z. S. — Zavod za meteorologiju u Sarajevu.
7. M. S. — Ministarstvo Saobraćaja.
8. M. P. — Ministarstvo Poljoprivrede.
9. P. S. — Privatne stanice.

Tableau des précipitations atmosphériques mensuelles et annuelles

Explications des désignations des colonnes:

1. 1 colonne — Numero d'ordre propre à la station (le même que dans les tableau I, II et III).

2. 2 colonne — Numéro d'ordre propre à la station figurant aussi dans les tableaux I—III.

3. 3 colonne — Dénomination de la station, et 4 colonne — du bassin.

4. 5—16 colonnes — Hauteurs mensuelles des précipitations atmosphériques.

5. 17 colonnes — Hauteurs annuelles des précipitations atmosphériques.

6. 18 colonne — Hauteurs des précipitations atmosphériques pendant le periode végetal.

7. 19 et 20 colonnes — Hauteurs du maximum absolu journalier dans le courant d'année en *mm* et date d'observation.

8. 21 et 22 colonnes — Nombre des jours avec les précipitations atmosphériques: (colonne 21) nombre total annuel et (colonne 22) nombre total annuel avec les précipitations supérieures à 0,1 *mm* par jour.

Remarque 1. »?« signe affecté aux données douteuses:
a) »—« signe affecté dans les colonnes 4—15 aux mois oú les observations n'ont pas eu lieu.
b) »—« signe affecté dans les colonnes 16—20 aux valeurs manquant de précision.

Remarque 2. Abréviations:
1. M. G. — Ministère des Travaux Publics.
2. M. V. — Ministère de la Guerre et de la Marine.
3. M. O. — L'Observatoire Météorologique de Beograd.
4. Z. Lj. — L'Institut de Météorologie et de Géodynamique de Ljubljana.
5. G. Z. — L'Institut Géophysique de Zagreb.
6. Z. S. — L'Institut de Météorologie de Sarajevo.
7. M. S. — Ministère des Communications.
8. M. P. — Ministère de l'Agriculture.
9. P. S. — Stations privées.

IV Tabela mesečnih i godišnjih vodenih taloga

Redni broj	Broj stanice	Naziv stanice	Sliv	Mesečna suma vodenih taloga												Godišnja suma *mm*	Suma za V—IX mesece u *mm*	Absolutni maximum		Broj dana sa talozima	
				Januar	Februar	Mart	April	Maj	Juni	Juli	Avgust	Septembar	Oktobar	Novembar	Decembar			visina *mm*	datum	svega	većim od 0·1 *mm*
1	2	3	4	5	6	7	8	9	10	11	12	13	14	15	16	17	18	19	20	21	22
		S l i v r e k e D u n a v a																			
1	1	Puškaši M. O.	Dunav	69	51	**106**	98	103	104	42	59	*39*	*39*	98	57	865	347	1[illegible]3	29-IV	135	132
2	831	Petrovo Selo M. G.	„	87	65	105	93	57	69	*34*	61	42	71	**110**	64	858	263	32,0	5-X	145	136
3	3	Branjin Vrh M. O.	„	104	*44*	**119**	87	69	93	60	49	53	49	100	56	883	324	46,6	17-VI	134	133
4	5	Kneževo M. O.	„	71	48	93	91	71	**101**	64	*37*	60	59	96	72	863	333	40,0	16-VI	137	135
5	7	Stanišić M. G.	„	37	33	62	47	58	31	29	38	*25*	36	**63**	62	521	181	20,2	6-V	107	107
6	8	Sombor M. G.	„	108	70	110	**112**	108	62	56	78	*44*	58	86	63	955	348	40,5	28-IV	162	159
7	9	Bački Monoštor M. G.	„	78	62	**117**	95	67	78	*41*	99	54	67	94	59	911	339	44,1	29-IV	158	151
8	10	Zmajevac M. O.	„	71	76	**125**	103	*36*	92	52	61	75	64	114	61	930	316	49,4	28-IV	129	127
9	11	Zlatna Greda M. O.	„	75	71	**126**	116	101	95	84	88	*50*	71	107	69	1045	418	52,2	28-IV	134	134
10	12	Apatin M. G.	„	66	74	**94**	92	55	53	53	65	*40*	63	82	63	800	266	37,0	28-IV	126	123
11	13	Širine M. O.	„	74	64	**110**	79	51	78	62	*45*	52	52	98	54	819	288	35,1	19-I	140	138
12	14	Zeleno Polje M. O.	„	47	*21*	95	95	60	72	52	61	46	68	**116**	67	800	291	38,6	16-VI	137	134
13	15	Sudaraš M. O.	„	86	58	92	77	*44*	70	68	50	51	50	**100**	56	802	283	37,2	19-I	151	141
14	16	Njergeš M. O.	„	61	48	98	98	86	**137**	70	69	*45*	77	102	59	950	407	76,5	17-VI	148	147
15	17	Jasenovac M. O.	„	72	57	99	96	74	**143**	55	71	*42*	57	95	52	913	385	43,7	16-VI	135	133
16	18	Brestovac M. O.	„	81	62	98	101	90	**150**	52	76	*46*	65	107	54	982	414	56,7	15-VI	134	129
17	19	Mirkovac M. O.	„	67	75	109	**115**	92	90	101	87	*32*	64	106	43	980	402	48,5	29-IV	142	140
18	20	Sokolovac M. O.	„	65	69	115	112	89	**118**	65	64	*38*	56	102	58	951	374	40,6	28-IV	137	136
19	21	Kozjak M. O.	„	69	67	**112**	99	82	92	*54*	68	58	60	98	62	921	354	41,5	28-IV	146	144
20	23	Podunavlje M. O.	„	75	65	**107**	63	103	84	82	66	*47*	76	103	73	944	382	46,3	6-V	146	142
21	24	Sp. Dravograd Z. Lj.	Drava	*27*	42	130	157	84	194	168	126	**201**	63	71	152	1415	773	61,1	11-IX	146	146
22	39	Koprivna Crna Z. Lj.	„	*31*	61	**316**	187	70	218	145	148	237	113	106	139	1771	818	69,8	11-IX	150	150
23	26	Sv. Ilj pod Turjakom Z. Lj.	„	*38*	49	**198**	183	102	168	129	138	193	99	85	159	1541	730	61,1	16-VI	183	178
24	27	Slovengradec Z. Lj.	„	*29*	39	203	185	73	144	146	90	**228**	121	89	153	1500	681	61,5	11-IX	181	181
25	28	Sv. Janž Z. Lj.	„	38	*34*	131	106	43	119	117	126	**145**	64	87	97	1107	550	47,7	16-VI	178	172
26	29	Strojna Z. Lj.	„	*29*	47	125	138	86	**165**	111	82	154	85	73	71	1166	598	64,4	11-IX	106	106
27	31	Sv. Jernej Z. Lj.	„	*33*	49	154	197	96	239	**245**	172	168	78	137	78	1646	920	51,9	23-IX	165	165
28	33	Ribnica na Pohorju Z. Lj.	„	*40*	70	290	**330**	145	175	185	149	193	121	126	155	1979	847	80,0	28-IV	216	216
29	35	Sv. Lovrenc na Pohorju Z. Lj.	„	—	59	**249**	247	124	223	179	130	216	103	143	149	—	—	—	—	—	—
30	36	Sv. Duh na Štr. Vrhu Z. Lj.	„	*47*	51	163	**223**	116	175	132	152	144	54	124	190	1571	719	57,3	16-VI	166	166
31	37	Maribor M. V.	„	*38*	40	**207**	164	54	176	111	150	175	56	107	157	1435	666	60,2	12-IX	149	149
32	37a	Maribor Z. Lj.	„	*38*	40	186	180	64	**194**	111	140	173	67	132	144	1469	682	64,7	16-VI	168	167
33	40	Ptuj Z. Lj.	„	48	*37*	155	147	54	145	154	**156**	**156**	77	127	128	1384	665	69,0	27-VII	183	182
34	42	Hudi Vrh Z. Lj.	„	*40*	83	**309**	222	125	230	163	200	200	166	152	230	2120	918	66,8	14-VI	195	195
35	45	Poljčane Z. Lj.	„	*44*	56	158	191	76	125	131	115	**196**	119	131	149	1491	643	67,0	11-XI	157	155
36	47	Tinje na Pohorju Z. Lj.	„	*50*	52	182	**212**	81	171	178	157	190	94	142	168	1677	777	69,5	11-XI	180	179
37	51	Stara Glažuta Z. Lj.	„	*49*	59	**303**	272	151	238	214	198	246	140	146	219	2235	1047	72,0	2-VIII	178	178
38	52	Fram Z. Lj.	„	*47*	*47*	179	143	79	**209**	159	166	163	92	118	163	1565	776	82,1	16-VI	169	165
39	54	Sv. Ilj Slov. Gorica Z. Lj.	„	35	*29*	102	101	44	**153**	127	113	134	36	74	109	1057	571	53,8	16-VI	154	152
40	55	Jarenina Slov. Gorica Z. Lj.	„	*27*	40	**340**	267	113	48	130	338	300	120	169	—	—	—	—	—	—	—
41	56	Sv. Trojica Slov. Gorica Z. Lj.	„	43	*37*	165	141	41	179	145	166	**205**	53	120	116	1411	736	97,2	16-VI	162	161
42	59	Ormož Z. Lj.	„	66	*46*	167	126	59	117	188	**254**	134	79	117	125	1478	752	72,6	2-VIII	171	160
43	862	Križovljan Grad G. Z.	„	66	*45*	166	174	68	112	197	**216**	145	85	120	127	1521	738	66,5	29-VII	197	190
44	992	Vukanovec M. P.	„	69	*36*	177	162	42	75	121	**241**	102	54	98	94	1271	581	81,0	25-VIII	136	136
45	60	Varaždin M. V.	„	65	*35*	125	120	83	77	122	**213**	151	86	121	128	1326	646	61,4	11-IX	171	168
46	60a	Varaždin G. Z.	„	71	*43*	151	109	76	66	125	**226**	153	69	122	122	1333	646	79,5	25-VIII	156	150
47	61	Prelog G. Z.	„	67	*28*	135	137	61	50	115	**211**	124	70	122	117	1237	561	82,7	2-VIII	171	160
48	62	Lepoglava G. Z.	„	71	*68*	236	172	100	122	169	**289**	180	108	162	151	1828	860	65,7	2-VIII	182	178
49	64	Klenovnik G. Z.	„	64	*58*	200	149	92	80	153	**262**	154	94	143	139	1588	741	56,6	11-XI	150	150
50	938	Podrute G. Z.	„	69	80	162	118	*66*	92	126	**239**	123	90	137	130	1432	646	84,2	25-VIII	189	187
51	65	Apače Z. Lj.	„	*33*	*33*	147	136	65	185	156	**215**	187	37	98	112	1404	808	104,0	16-VI	137	136
52	66	Veržej Z. Lj.	„	*36*	37	132	120	50	110	106	**204**	124	47	101	109	1176	594	81,5	2-VIII	144	141
53	67	Sv. Ana Slov. Gorica Z. Lj.	„	38	*23*	96	98	35	75	107	**159**	126	34	90	96	977	502	42,6	2-VIII	136	130
54	68	Kapela Slov. Gorica Z. Lj.	„	69	118	161	159	*36*	157	169	**208**	160	95	133	120	1595	730	57,6	16-VI	149	149
55	70	Trdkova Z. Lj.	„	22	23	146	104	*11*	120	**176**	125	153	43	72	85	1080	585	55,0	24-VII	140	140
56	72	Murska Sobota Z. Lj.	„	29	*22*	120	112	26	179	181	**218**	158	50	98	99	1292	762	78,5	16-VI	146	146
57	75	Petišovci Z. Lj.	„	60	31	153	125	*25*	62	157	**212**	128	73	107	127	1260	584	85,5	2-VIII	136	136
58	76	Donja Lendava Z. Lj.	„	41	*28*	141	95	31	83	118	**286**	157	55	90	112	1237	675	133,0	2-VIII	171	163
59	79	Veliki Dolenci Z. Lj.	„	25	*21*	108	92	22	106	**171**	110	145	35	73	73	981	554	45,0	23-VII	115	115
60	924	Ksejpe G. Z.	„	69	*31*	155	107	50	190	86	**271**	124	73	114	—	—	—	—	—	—	—
61	80	Čakovec M. G.	„	45	*31*	136	147	45	61	189	—	142	71	96	113	—	—	—	—	—	—
62	81	Koprivnica G. Z.	„	88	*56*	**180**	104	72	64	113	130	77	131	170	133	1318	456	50,1	11-XI	163	163
63	984	Novi Grad M. P.	„	81	74	**140**	96	46	*45*	75	88	78	62	138	95	1018	332	40,3	11-XI	120	120
64	82	Đurđevac G. Z.	„	107	100	145	87	*43*	57	124	107	88	50	**164**	129	1201	419	43,2	12-XI	160	157
65	84	Sopje G. Z.	„	21	19	—	—	—	—	—	—	—	—	119	86	—	—	—	—	—	—
66	85	Donji Miholjac G. Z.	„	92	76	91	99	74	110	59	115	*43*	101	**154**	87	1101	401	39,8	6-X	156	150
67	86	Valpovo G. Z.	„	85	77	114	121	74	72	65	85	*55*	91	**124**	77	1040	351	48,8	6-X	150	142
68	87	Brodanci G. Z.	„	101	73	93	124	61	55	47	**153**	*52*	90	126	83	1058	368	45,1	28-VIII	164	154
69	88	Feričanci G. Z.	„	99	96	119	141	57	68	*56*	144	60	100	**195**	90	1225	385	49,0	30-VIII	150	148
70	90	Našice G. Z.	„	97	100	109	140	69	93	*53*	90	61	94	**158**	101	1165	366	35,9	4-X	158	158
71	91	Osijek M. V.	„	43	65	111	93	104	**146**	*42*	86	44	94	104	73	1005	422	70,1	16-VI	144	142
72	91a	Osijek M. P.	„	79	69	86	93	121	**142**	*30*	67	47	103	111	78	1026	407	81,4	17-VI	144	142
73	92	Osijek II G. Z.	„	85	68	89	93	137	**139**	48	68	*47*	94	106	76	1050	439	83,5	7-V	173	161

IV Tabela mesečnih i godišnjih vodenih taloga

Broj stanice	Naziv stanice	Sliv	Mesečna suma vodenih taloga												Godišnja suma *mm*	Suma za V—IX meseca u *mm*	Absolutni maximum		Broj dana sa talozima	
			Januar	Februar	Mart	April	Maj	Juni	Juli	Avgust	Septembar	Oktobar	Novembar	Decembar			visina *mm*	datum	svega	većim od 0·1 *mm*
2	3	4	5	6	7	8	9	10	11	12	13	14	15	16	17	18	19	20	21	22
		S l i v r e k e D u n a v a																		
93	Mece M. O.	Drava	102	82	128	123	128	**182**	74	66	*47*	91	114	80	1217	497	98,7	16-VI	123	121
94	Darda M. G.	„	81	63	98	98	91	**179**	*43*	84	44	76	106	65	1028	441	131,6	16-VI	161	157
95	Bogojevo M. G.	Dunav	65	**34**	**107**	57	49	55	*24*	85	72	72	84	66	770	285	39,8	6-X	112	112
849	Bračevci G. Z.	„	84	86	91	122	59	99	*53*	110	85	70	**127**	69	1055	406	34,8	13-XI	104	104
968	Hrastin M. P.	„	97	95	102	88	63	91	*58*	118	78	104	**136**	92	1122	408	46,7	30-VI	138	135
993	Semeljca M. P.	„	90	89	87	80	79	79	*46*	87	69	87	**127**	92	1012	360	36,8	30-VI	141	140
966	Nuštar M. P.	„	89	88	103	79	82	99	*39*	112	82	83	**115**	89	1060	414	44,1	13-VI	146	146
015	Borovo M. V.	„	—	—	—	—	—	—	—	139	82	81	100	73	—	—	—	—	—	—
969	Vukovar M. P.	„	129	116	152	122	82	177	*64*	**203**	141	113	158	127	1584	667	55,6	2-VIII	149	149
994	Korpaš M. P.	„	86	81	95	96	68	60	*40*	112	66	107	**144**	84	1039	346	40,5	6-X	127	127
995	Ovčara M. G.	„	111	140	165	155	97	149	*87*	**284**	117	136	178	120	1739	734	62,9	21-I	176	166
851	Plavna M. G.	„	74	74	80	86	*45*	69	47	107	63	97	**108**	65	915	331	32,4	12-VI	124	124
97	Odžaci M. O.	„	36	103	**124**	109	79	*26*	29	94	50	72	101	77	900	278	32,5	1-III	102	101
98	Bačka Palanka M. O.	„	57	57	102	89	31	*30*	50	**137**	49	75	107	72	856	297	38,0	17-IV	105	105
99	Ilok G. Z.	„	48	64	—	143	54	*47*	57	**187**	57	95	156	110	1151	402	54,3	23-IV	112	112
856	Krstur M. O.	Tisa	36	43	94	48	157	*3*	55	**187**	60	97	80	53	913	462	68,3	24-V	101	101
944	Torža M. P.	Dunav	*39*	56	97	73	**109**	44	48	92	69	67	68	55	817	362	36,0	23-V	118	117
860	Bač. Petrovac M. G.	„	48	50	97	87	69	40	*33*	**175**	47	58	101	55	860	364	38,9	23-VIII	147	141
100	Novi Sad M. V.	„	70	51	108	102	73	40	42	**137**	*36*	42	87	51	839	328	35,6	18-IV	145	140
945	Kamenica Sremska M. P.	„	54	47	116	151	86	47	*46*	**214**	50	48	70	61	990	443	67,6	18-IV	115	113
101	Petrovaradin M. V.	„	—	39	81	103	129	72	31	166	46	51	97	58	—	—	—	—	—	—
102	Horgoš M. O.	Tisa	47	49	97	51	139	**199**	*40*	139	57	43	84	58	1003	574	81,5	13, 16-VI	114	114
104	Kraljev Breg M. G.	„	31	31	85	68	**107**	80	78	92	*28*	39	59	47	745	385	61,5	17-VI	97	94
105	Subotica Aleksandrovo M. G.	„	51	38	102	56	77	38	53	**130**	*21*	47	74	57	744	319	34,7	2-III	159	156
948	Palić M. P.	„	31	34	66	68	81	**85**	44	82	*24*	49	52	48	664	316	50,0	17-VI	128	123
107	Novi Kneževac M. O.	„	41	46	101	45	102	55	*30*	**142**	55	40	101	59	817	384	52,0	24-V	92	92
108	Senta M. G.	„	39	*34*	**93**	73	79	45	45	69	62	36	74	44	693	300	34,1	25-V	117	117
109	Senta M. V.	„	49	41	**97**	76	89	42	46	72	66	*38*	81	48	745	315	37,7	25-V	130	129
109	Senta M. O.	„	42	43	**99**	76	90	46	43	74	67	*38*	76	42	736	320	40,7	1-III	133	131
111	Ada M. O.	„	34	52	67	96	**126**	47	*14*	98	31	37	78	46	726	316	52,3	22-V	119	118
112	Mol M. O.	„	*14*	32	**105**	65	82	35	*14*	70	47	35	66	40	605	248	45,0	1-III	117	116
113	Velika Kikinda M. G.	„	21	36	77	65	77	**109**	*14*	84	45	34	73	54	689	329	35,0	30-VI	130	130
114	Rusko Selo M. G.	„	44	42	75	**104**	75	87	*17*	92	32	42	77	51	738	303	36,1	22-IV	74	74
823	Bašaid M. G.	„	54	57	95	92	104	73	*20*	**149**	27	35	77	49	832	373	47,9	25-V	109	109
950	Beodra P. S.	„	51	41	106	68	**127**	56	*15*	99	48	39	91	31	772	345	51,9	24-V	126	118
115	Bač. Petrovo Selo M. O.	„	49	43	89	60	**97**	34	*11*	57	42	39	72	40	633	241	36,7	1-III	148	126
116	St. Bečej M. O.	„	59	51	98	70	97	59	*20*	**118**	58	52	84	52	818	352	41,9	24-V	145	138
118	Bajmok M. G.	„	66	42	**114**	89	107	47	59	79	*35*	56	92	58	844	327	41,2	29-IV	160	156
119	Bač. Topola M. O.	„	*34*	55	108	109	111	45	51	114	36	62	**123**	78	926	357	46,3	23-V	127	126
953	Crvenka M. P.	„	33	55	89	66	86	*32*	89	**95**	60	53	70	49	777	362	65,3	17-VII	139	133
121	Novi Vrbas M. G.	„	59	45	99	**112**	75	*38*	84	105	45	50	91	61	864	347	42,5	18-VII	130	126
943	Čurug M. P.	„	36	48	106	101	97	43	29	**115**	*15*	53	94	59	796	299	64,0	25-V	136	133
850	Temerin M. G.	„	45	46	97	99	103	46	49	**123**	*32*	59	85	57	841	353	41,7	18-VII	124	124
124	Petrovgrad M. G.	„	51	50	65	86	77	40	61	**177**	*30*	36	86	57	816	385	38,4	31-VIII	110	110
125	Titel M. G.	„	54	49	99	108	66	81	*23*	**210**	32	43	94	50	909	312	54,5	18-IV	127	127
126	Zemun M. V.	Dunav	54	66	88	103	121	66	*24*	**196**	43	41	92	40	934	450	54,5	24-V	145	140
129	Dovje Mojstrana Z. Lj.	Sava	57	*38*	**422**	157	79	183	111	173	283	203	119	196	2021	829	76,5	11-IX	167	167
790	Rateče Planica Z. Lj.	„	*52*	58	**492**	153	70	196	129	257	374	209	110	182	2282	1026	95,5	11-IX	147	147
792	Sv. Križ (Planina) Z. Lj.	„	*55*	89	**418**	205	100	250	250	217	391	235	166	170	2546	1208	97,7	11-IX	175	174
130	Jesenice Sava Z. Lj.	„	*31*	74	**491**	150	64	241	154	163	364	229	126	255	2342	986	116,0	11-IX	191	187
132	Izvir Savice Z. Lj.	„	*126*	229	**851**	205	173	264	129	211	600	525	251	462	4026	1377	179,5	24-X	195	195
133	Bohinjska Bistrica Z. Lj.	„	*82*	115	**623**	134	114	190	101	210	455	341	184	348	2807	1070	114,2	19-IX	181	179
134	Soteska Z. Lj.	„	*63*	84	**547**	131	79	171	100	168	413	254	192	309	2511	931	89,4	11-IX	142	142
135	Bled Z. Lj.	„	77	85	**368**	121	*45*	266	146	127	328	194	167	263	2187	912	90,8	11-IX	162	162
139	Medvode Z. Lj.	„	75	107	**383**	100	82	185	100	154	282	205	*74*	256	2003	803	89,5	11-IX	157	157
791	Sv. Ana pri Ljubeljem Z. Lj.	„	*64*	78	**551**	223	89	323	205	213	458	275	175	334	2988	1288	130,0	11-IX	181	181
142	Tržič Z. Lj.	„	52	*51*	**283**	143	78	180	143	121	255	198	115	245	1864	777	83,4	11-IX	155	155
143	Besnica Z. Lj.	„	66	70	**339**	117	*47*	162	89	106	289	198	143	277	1903	693	93,0	6-X	129	129
144	Jezerski Vrh Z. Lj.	„	*41*	99	**407**	196	133	254	176	162	320	181	132	243	2344	1045	90,0	11-IX	194	190
145	Jezersko Z. Lj.	„	*44*	93	**472**	204	136	319	229	155	272	181	103	292	2500	1111	70,2	16-VII	188	188
147	Mrzli Studenec Z. Lj.	„	*108*	174	**744**	291	154	363	227	278	458	292	152	381	3622	1480	67,8	24-X	215	214
148	Zgornja Bela Z. Lj.	„	*51*	109	**353**	153	69	211	77	161	269	194	149	266	2062	787	122,3	11-IX	175	175
149	Kranj Z. Lj.	„	48	62	**307**	132	*42*	192	75	121	285	138	166	241	1809	715	108,8	11-IX	152	152
150	Rovte Z. Lj.	„	112	91	**293**	164	*47*	140	152	177	261	144	165	255	2005	777	122,4	11-IX	182	182
151	Žiri Z. Lj.	„	84	117	**445**	147	*77*	165	215	222	353	231	205	367	2628	1032	108,3	11-IX	191	187
152	Leskovica Z. Lj.	„	86	115	**382**	153	*58*	234	149	180	381	281	174	284	2477	1002	118,5	11-IX	187	187
153	Trata Z. Lj.	„	63	98	**410**	150	*58*	145	166	193	371	234	201	296	2385	933	109,5	11-IX	196	188
154	Lučine Z. Lj.	„	89	99	**420**	188	*86*	151	133	204	359	238	190	310	2467	933	120,9	11-IX	194	193
155	Sorica Z. Lj.	„	101	152	**463**	137	*69*	234	122	157	364	290	100	211	2400	946	89,0	6-X	166	166
156	Davča Z. Lj.	„	83	140	**370**	156	*44*	232	141	148	337	272	225	327	2475	902	95,3	6-X	208	204
157	Železniki Z. Lj.	„	71	125	**446**	145	*69*	216	91	145	413	268	196	322	2507	934	95,0	11-IX	170	170
158	Dražgoše Z. Lj.	„	*77*	118	**461**	178	86	219	129	144	362	274	233	357	2638	940	85,6	11-IX 6-X	183	183

IV Tabela mesečnih i godišnjih vodenih taloga

Redni broj	Broj stanice	Naziv stanice	Sliv	Mesečna suma vodenih taloga												Godišnja suma *mm*	Suma za V—IX mesece u *mm*	Absolutni maximum		Broj dana sa talozima	
				Januar	Februar	Mart	April	Maj	Juni	Juli	Avgust	Septembar	Oktobar	Novembar	Decembar			visina *mm*	datum	svega	većim od 0·1 *mm*
1	2	3	4	5	6	7	8	9	10	11	12	13	14	15	16	17	18	19	20	21	22
S l i v r e k e D u n a v a																					
146	159	Škofja Loka Z. Lj.	Sava	54	59	242	101	*43*	130	94	108	**289**	228	177	254	1779	664	104,0	11-IX	175	165
147	161	Sv. Katarina Z. Lj.	„	80	*75*	346	174	110	232	149	198	**396**	209	176	269	2414	1085	138,0	11-IX	167	165
148	163	Kamniška Bistrica Z. Lj.	„	*80*	81	**488**	206	91	219	173	177	276	182	149	173	2295	936	70,9	19-IX	145	145
149	164	Velika Planina Z. Lj.	„	*42*	82	255	161	65	227	85	114	**345**	193	86	209	1864	836	75,5	28-III	136	136
150	165	Zgornji Tuhinj Z. Lj.	„	*44*	49	242	165	74	**250**	132	138	243	123	105	233	1798	837	84,0	11-IX	165	164
151	166	Kamnik Z. Lj.	„	*55*	63	237	140	57	205	216	124	**284**	140	144	238	1903	886	99,3	11-IX	179	179
152	171	Cerklje Z. Lj.	„	53	79	272	98	*42*	207	122	103	**277**	154	132	221	1760	751	87,9	11-IX	132	132
153	172	Borovnica Z. Lj.	„	118	96	**395**	241	*85*	229	178	328	296	162	227	339	2694	1116	104,5	11-IX	148	148
154	174	Vrhnika Z. Lj.	„	107	96	**385**	186	*53*	168	141	204	344	191	217	307	2399	910	121,2	11-IX	196	195
155	177	Želimlje Z. Lj.	„	73	82	**254**	149	*50*	161	113	211	212	143	158	224	1830	747	86,1	2-VIII	164	150
156	179	Sv. Jošt Z. Lj.	„	97	105	**397**	174	*69*	160	113	210	383	228	179	318	2433	935	125,0	11-IX	182	181
157	180	Horjul Z. Lj.	„	82	91	364	177	*60*	187	125	191	**397**	193	210	245	2322	960	152,0	11-IX	171	171
158	181	Črni Vrh Z. Lj.	„	72	75	**315**	147	*57*	127	114	151	256	196	179	281	1970	705	99,8	6-X	175	175
159	182	Ljubljana M. V.	„	*48*	69	228	161	83	195	159	194	233	129	148	**239**	1886	864	86,0	16-VI	181	178
160	182	Ljubljana Z. Lj.	„	*72*	93	315	184	81	235	166	250	**324**	153	191	312	2376	1056	107,2	11-IX	197	189
161	183	Prežganje Z. Lj.	„	67	89	**192**	92	*66*	76	130	116	176	105	138	180	1427	564	69,3	11-XI	168	162
162	184	Litija Z. Lj.	„	*64*	74	**241**	131	*64*	145	142	173	216	152	155	214	1771	740	56,5	11-IX	149	148
163	185	Izlake Z. Lj.	„	*49*	77	**223**	170	67	200	101	121	207	133	126	217	1691	696	65,8	11-XI	187	183
164	186	Trbovlje Z. Lj.	„	52	71	**231**	151	*51*	172	105	162	206	132	122	203	1658	696	63,2	11-XI	178	178
165	187	Turje Z. Lj.	„	*49*	65	**212**	180	58	207	132	146	162	146	137	89	1583?	705	67,6	11-XI	153	153
166	188	Sv. Duh pri Solčavi Z. Lj.	„	*41*	51	**323**	186	97	273	185	182	269	163	146	188	2104	1006	81,6	11-IX	186	186
167	189	Solčava Z. Lj.	„	*36*	68	**375**	180	96	280	135	158	254	188	126	154	2050	923	84,0	11-IX	185	185
168	190	Luče kod Ljubna Z. Lj.	„	*54*	62	**374**	181	90	304	172	170	312	184	133	287	2323	1048	85,5	11-IX	200	195
169	191	Gornji Grad Z. Lj.	„	*48*	67	**413**	161	76	216	121	141	317	169	138	275	2142	871	126,3	11-IX	162	162
170	196	Gornji Razbor Z. Lj.	„	*41*	61	232	162	82	138	135	129	**257**	148	101	201	1687	741	85,7	11-IX	188	188
171	197	Topolšica Z. Lj.	„	*39*	60	189	157	57	119	141	116	**247**	125	114	221	1585	680	82,1	11-IX	178	173
172	198	Velenje Z. Lj.	„	*36*	55	188	141	88	179	133	101	**206**	117	101	184	1529	707	67,5	16-VI	170	168
173	199	Bele Vode Z. Lj.	„	*27*	75	**265**	133	94	155	154	86	248	169	103	219	1728	737	92,0	11-IX	154	154
174	206	Sv. Jurij ob. Juž. žel. Z. Lj.	„	*46*	69	192	178	83	183	**205**	130	199	119	134	167	1705	800	64,0	16-VI	143	143
175	207	Vitanje Z. Lj.	„	*46*	55	**190**	161	87	**190**	156	121	184	107	101	185	1583	738	46,0	11-XI	175	175
176	208	Sv. Jošt na Kozjaku Z. Lj.	„	*10*	54	172	163	98	163	131	100	**223**	125	77	154	1470	715	63,9	16-VI	179	174
177	210	Vojnik Z. Lj.	„	*48*	58	185	164	52	123	165	95	**204**	108	119	172	1493	639	50,4	11-XI	179	177
178	211	Celje Z. Lj.	„	*39*	73	190	148	70	136	**198**	118	197	133	143	211	1656	719	65,0	11-XI	182	180
179	211	Celje M. V.	„	39	*37*	199	176	84	161	**227**	106	173	127	122	204	1655	751	47,8	26-VII	154	153
180	212	Laško Z. Lj.	„	*42*	93	222	184	72	**239**	181	133	180	124	147	170	1787	805	75,0	11-XI	194	185
181	214	Sv. Jurij pod Kumom Z. Lj.	„	*53*	62	**204**	157	74	113	138	141	178	102	111	162	1495	644	54,7	17-VIII	169	169
182	215	Loka Z. Lj.	„	*54*	93	201	**220**	75	142	136	156	206	120	166	160	1729	715	97,0	11-XI	173	173
183	216	Primskovo Z. Lj.	„	64	*47*	**235**	150	82	126	177	169	216	144	147	134	1751	770	91,4	11-XI	143	143
184	219	Kal. Z. Lj.	„	*59*	70	175	143	*59*	112	124	137	**186**	73	138	165	1441	618	66,0	11-XI	178	171
185	223	Krško Z. Lj.	„	61	116	171	117	*45*	**198**	109	172	167	101	132	137	1526	691	75,1	16-VI	186	180
186	224	Rob Z. Lj.	„	67	70	250	222	*63*	175	196	**290**	242	182	160	189	2106	966	98,0	2-VIII	167	167
187	225	Vel. Račna Z. Lj.	„	*69*	77	**275**	162	71	195	197	233	217	114	178	217	2005	913	88,3	11-XI	161	161
188	226	Višnja Gora Z. Lj.	„	*61*	97	**239**	150	72	157	186	209	201	129	144	188	1836	828	77,2	11-XI	174	174
189	228	Krka Z. Lj.	„	*77*	85	249	183	89	151	183	211	**260**	149	145	198	1980	894	72,5	11-IX	151	151
190	229	Ambrus Z. Lj.	„	87	75	246	194	*68*	153	156	235	**249**	115	194	176	1948	861	108,0	11-XI	152	152
191	230	Dvor Z. Lj.	„	62	98	195	164	*55*	231	124	193	145	72	149	**280**	1768	748	60,2	19-VI	164	161
192	231	Stari Log Z. Lj.	„	81	88	235	215	*59*	140	146	**255**	192	111	189	207	1918	792	87,5	10-XI	168	168
193	232	Občica Poljana Z. Lj.	„	84	103	173	158	*41*	170	141	**261**	179	111	183	191	1795	792	110,0	2-VIII	154	150
194	233	Trebnje Z. Lj.	„	52	71	152	103	*34*	103	137	140	**193**	72	156	115	1328	607	61,0	11-XI	117	117
195	282	Donji Globodol Z. Lj.	„	*55*	84	117	119	*55*	141	135	207	185	89	133	**211**	1531	723	99,8	11-XI	142	139
196	235	Novo Mesto (Grm) Z. Lj.	„	68	99	156	209	*57*	129	190	**216**	186	91	149	168	1718	778	68,5	2-VIII	160	160
197	236	Bela Cerkev Z. Lj.	„	81	104	141	152	*66*	161	191	**263**	185	107	158	163	1772	866	104,7	2-VIII	176	176
198	239	Kostanjevica Z. Lj.	„	83	112	176	190	*49*	191	211	**323**	169	95	150	144	1893	943	201,2	2-VIII	165	165
199	241	Krška Vas Z. Lj.	„	79	113	166	139	*36*	**175**	165	172	162	94	151	134	1586	710	63,3	11-XI	189	188
200	242	Brežice Z. Lj.	„	64	102	135	109	*28*	151	152	**185**	141	90	124	112	1393	657	53,4	11-XI	174	176
201	244	Rogaška Slatina Z. Lj.	„	*40*	76	186	**191**	78	140	137	182	164	90	142	125	1551	701	72,6	11-XI	139	132
202	245	Šmarje Z. Lj.	„	*44*	63	112	159	65	153	**195**	138	162	99	112	107	1409	713	64,5	16-VI	173	169
203	246	Žusem Z. Lj.	„	*51*	86	181	181	65	157	**190**	125	189	89	163	160	1637	726	99,3	11-XI	158	158
204	247	Buče pri Kozjem Z. Lj.	„	59	91	166	152	*55*	170	**181**	149	153	89	161	137	1563	708	98,1	11-XI	154	153
205	251	Samobor G. Z.	„	126	124	174	201	*40*	155	**218**	194	146	148	126	194	1846	753	75,3	5-X	140	140
206	913	Kalinovica G. Z.	„	77	119	157	142	*62*	176	127	**208**	191	140	155	135	1689	764	71,0	31-VIII	153	153
207	901	Kraljičin Zdenec G. Z.	„	118	136	211	204	117	120	165	**292**	154	*113*	169	148	1947	848	67,0	2-VIII	192	191
208	881	Orehovica G. Z.	„	55	89	146	129	*33*	103	177	**180**	125	92	102	110	1341	618	43,0	11-XI	163	162
209	939	Zabok G. Z.	„	64	87	152	153	*40*	88	111	**173**	141	99	126	119	1353	553	45,6	11-XI	191	186
210	254	Donja Stubica G. Z.	„	*63*	99	179	159	79	86	121	**199**	141	105	132	99	1462	626	48,3	11-XI	159	159
211	1000	Taborsko G. Z.	„	51	56	141	168	*44*	166	**204**	138	187	79	115	122	1471	739	60,0	16-VI	148	142
212	255	Zagreb Aerodrom M. V.	„	57	109	128	100	*47*	110	**139**	137	104	133	126	115	1305	537	73,5	9-VII	171	167
213	256	Zagreb Grič G. Z.	„	87	105	124	132	*42*	130	130	**145**	122	121	144	108	1390	569	58,1	6-X	196	185
214	257	Zagreb Sava M. G.	„	84	111	141	133	*54*	123	150	100	132	140	**156**	115	1439	559	75,1	6-X	186	175
215	258	Zagreb Maksimir G. Z.	„	84	113	132	125	*45*	97	138	**170**	113	137	134	118	1406	563	70,6	6-X	175	168
216	813	Zagreb Botanički vrt G. Z.	„	90	116	130	145	*46*	**164**	147	157	126	149	154	137	1561	640	77,5	6-X	198	192
217	842	Oštrica G. Z.	„	*95*	128	202	**258**	100	135	141	256	159	113	143	219	1949	791	87,3	7-XII	160	160
218	841	Sljeme G. Z.	„	45	*36*	130	155	78	101	103	208	117	—	—	—	—	—	—	—	—	—

IV Tabela mesečnih i godišnjih vodenih taloga

Broj stanice	Naziv stanice	Sliv	Mesečna suma vodenih taloga												Godišnja suma *mm*	Suma za V—IX mesece u *mm*	Absolutni maximum		Broj dana sa talozima	
			Januar	Februar	Mart	April	Maj	Juni	Juli	Avgust	Septembar	Oktobar	Novembar	Decembar			visina *mm*	datum	svega	većim od 0·1 *mm*
2	3	4	5	6	7	8	9	10	11	12	13	14	15	16	17	18	19	20	21	22
	S l i v r e k e D u n a v a																			
259	Sesvete G. Z.	Sava	*42*	97	**183**	125	58	80	80	108	98	97	172	125	1265	424	37,0	11-XI	125	125
260	Rugvica M. G.	„	75	132	**176**	135	*58*	72	103	142	99	134	147	114	1387	474	64,0	6-X	122	122
261	Trava Z. Lj.	Kupa	134	146	401	—	21	184	205	215	328	—	218	322	—	—	—	—	—	—
262	Osilnica Z. Lj.	„	142	156	**468**	198	*58*	149	175	196	286	194	274	397	2693	864	131,0	11-XI	195	195
263	Delnice G. Z.	„	140	186	268	97	68	*45*	99	115	131	181	226	**409**	1965	458	35,4	8-XII	133	133
996	Zeleni Vir (Skrad II) M. P.	„	142	148	367	277	*77*	152	184	248	233	197	293	**379**	2697	894	101,7	11-XI	234	224
900	Skrad G. Z.	„	144	122	322	257	*65*	153	190	274	236	194	294	**341**	2592	918	104,2	11-XI	230	223
1012	Vrbovsko G. Z.	„	158	135	**359**	300	*88*	210	209	214	236	181	277	314	2681	957	110,8	11-XI	200	196
264	Banja Loka Z. Lj.	„	121	132	224	137	*47*	150	160	201	261	190	262	**334**	2219	819	87,5	12-IX	192	190
265	Stari Trg Z. Lj.	„	101	157	232	257	*80*	157	182	164	223	152	213	**263**	2181	806	75,6	17-VI	176	176
266	Sinji Vrh Z. Lj.	„	101	106	210	**246**	*63*	186	229	146	194	132	194	210	2017	818	86,4	17-VI	168	167
267	Adlešići Z. Lj.	„	91	121	165	195	*45*	144	**238**	147	174	149	188	190	1847	748	89,1	11-VII	163	163
268	Črnomelj Z. Lj.	„	75	116	171	212	*51*	149	**268**	175	200	140	172	190	1919	843	85,2	2-VIII	183	180
271	Radovica Z. Lj.	„	84	83	150	184	*41*	141	**242**	161	149	132	148	154	1669	734	84,4	18-VII	172	165
272	Ravna Gora G. Z.	„	178	172	**474**	338	*110*	144	193	285	274	260	320	469	3217	1006	84,8	11-XI	229	225
273	Gomirje G. Z.	„	177	142	**431**	261	*62*	209	145	232	270	158	263	421	2771	918	107,5	16-XII	183	183
274	Ogulin G. Z.	„	120	149	**315**	249	*106*	197	124	284	201	139	211	240	2335	912	100,2	2-VIII	177	177
275	Cazin M. G.	„	*84*	94	**208**	**208**	111	152	119	154	123	87	123	197	1660	659	35,8	10-XII	146	146
276	Zvečaj G. Z.	„	113	105	**270**	203	*60*	163	170	236	180	126	230	241	2097	809	63,0	17-VI	153	152
277	Karlovac G. Z.	„	*44*	47	181	**190**	54	152	184	145	149	112	153	184	1545	684	65,3	27-VII	154	154
840	Celine G. Z.	„	82	106	—	—	—	—	—	—	—	—	—	—	—	—	—	—	—	—
985	Pleševica M. P.	„	73	120	136	135	*51*	146	120	143	134	74	**148**	100	1380	594	56,5	1-VIII	174	168
916	Ljevo Sredičko G. Z.	„	92	97	**166**	136	*77*	163	133	129	144	99	145	161	1542	646	62,3	17-VI	199	198
279	Velika Kladuša M. G.	„	*41*	114	172	213	125	129	53	207	165	140	**244**	164	1767	679	72,2	27-IV	121	121
280	Bužim M. G.	„	127	97	167	156	*76*	170	81	143	118	90	**176**	158	1559	588	64,1	16-VI	167	167
281	Topusko G. Z.	„	115	98	192	166	*87*	135	122	146	117	100	**200**	184	1662	607	66,2	2-VIII	202	189
909	Petrinja G. Z.	„	110	131	138	152	*57*	104	**165**	162	104	91	153	126	1493	592	53,8	2-VIII	199	189
283	Koprivnik Z. Lj.	„	91	136	241	**253**	106	132	*83*	100?	246	164	202	235	1989	667	76,7	11-XI	136	136
285	Sisak M. G.	„	86	126	125	148	98	90	121	—	97	88	171	113	—	—	—	—	—	—
286	Stančić Ergela G. Z.	Lonja	84	113	**169**	117	*58*	93	88	129	96	108	142	119	1316	464	50,1	6-X	168	168
910	Božjakovina G. Z.	„	83	143	**216**	143	*60*	122	82	140	96	121	140	103	1449	500	61,0	6-X	170	169
288	Križevci G. Z.	„	86	93	147	113	*38*	55	131	159	105	91	**175**	129	1322	488	63,6	27-VII	201	190
936	Severin G. Z.	„	82	108	162	153	*61*	68	94	137	77	119	**167**	107	1335	437	63,0	6-X	169	166
914	Dubrava G. Z.	„	43	120	**172**	113	*38*	82	74	157	102	112	145	88	1246	453	58,4	6-X	148	148
915	Čazma G. Z.	„	79	129	**170**	137	*29*	71	67	134	93	128	153	116	1306	394	66,2	6-X	190	174
289	Kutina G. Z.	„	82	128	124	147	*53*	123	123	186	93	95	**187**	120	1461	578	74,3	2-VIII	177	176
290	Garešnica G. Z.	„	143	155	**206**	172	*57*	120	65	143	80	94	172	95	1502	465	64,8	12-XI	157	156
291	Grubišno Polje G. Z.	„	100	97	138	158	*42*	119	86	152	55	96	**160**	93	1296	454	56,7	12-XI	154	153
967	Daruvar M. P.	„	116	98	117	**169**	76	97	78	158	70	93	126	*54*	1252	479	48,4	2-VIII	126	126
293	Lipik G. Z.	„	105	115	143	119	*55*	139	98	118	77	104	**166**	98	1337	487	56,5	12-XI	183	181
294	Mečinčani G. Z.	Sava	120	112	162	163	*79*	106	100	**194**	100	84	192	142	1554	579	51,2	2-VIII	147	147
295	Sunja G. Z.	„	124	122	133	149	*77*	127	103	202	81	90	**208**	157	1573	590	77,4	2-VIII	190	187
296	Drvar M. G.	Una	114	55	**293**	147	*26*	124	73	150	123	70	165	147	1487	496	51,9	16-VI	157	154
297	Crvljivica Planina Z. S.	„	*70*	140	179	201	78	128	165	128	220	142	242	**275**	1968	719	75,0	11-XI	120	120
298	Kulen Vakuf M. G.	„	84	*68*	212	151	73	137	86	101	160	133	**268**	259	1732	557	70,0	12-XI	147	147
902	Petrovac Z. S.	„	80	*59*	150	153	76	67	67	116	147	187	161	**264**	1527	473	56,0	11-XII	102	101
299	Vrtoče M. G.	„	82	80	136	224	*57*	179	69	146	188	108	**258**	241	1768	639	76,4	11-XI	147	147
300	Bihać M. G.	„	*62*	94	212	147	98	172	114	181	184	95	**255**	213	1827	749	68,7	4-XI	146	146
301	Bosanska Krupa M. G.	„	*87*	93	138	163	119	93	*87*	94	111	110	**203**	191	1489	504	81,0	5-XI	109	109
302	Gornji Ribnik M. G.	„	87	*40*	175	**182**	94	131	98	151	98	124	114	126	1420	572	39,0	2-X	155	155
303	Ključ M. G.	„	*75*	80	177	182	107	195	80	**212**	110	95	202	166	1631	704	64,5	7-VI	182	180
304	Sanski Most M. G.	„	127	97	140	185	111	170	*71*	123	115	81	**209**	125	1554	590	53,0	11-XI	156	156
305	Stari Majdan M. G.	„	79	60	64	174	*29*	154	82	116	111	73	**189**	95?	1226	492	50,2	11-XI	112	112
925	Subotica M. G.	„	114	*53*	118	156	109	125	71	150	78	85	**173**	107	1339	533	50,0	6-V	84	84
306	Kozarac M. G.	„	86	78	106	176	*61*	134	65	**181**	108	87	165	91	1338	549	48,0	11-XI	145	145
893	Prijedor Z. S.	„	99	70	105	163	83	98	*47*	88	126	90	168	**220**	1357	442	50,0	11-XI	105	104
958	Bos. Kostajnica M. P.	„	119	106	140	156	92	198	99	137	*79*	109	**210**	104	1549	605	60,0	2-VIII	142	142
308	Bos. Dubica M. P.	„	99	76	125	123	*73*	119	92	149	126	92	**179**	102	1355	559	62,6	11-XI	134	134
309	Novska M. V.	Sava	117	91	156	119	*69*	102	132	79	78	81	**207**	109	1340	460	61,5	12-XI	160	160
309	Novska G. Z.	„	106	105	131	120	98	113	137	110	*83*	101	**196**	97	1397	541	59,7	11-XI	147	146
310	Bos. Gradiška Z. S.	„	93	75	97	128	*51*	113	55	102	76	74	**158**	90	1112	397	45,0	12-XI	129	129
311	Stara Gradiška G. Z.	„	98	73	111	143	76	115	*71*	131	79	73	**149**	85	1204	472	40,5	12-XI	130	130
312	Nova Gradiška G. Z.	„	76	88	105	133	*32*	123	85	106	55	55	**168**	78	1100	397	45,0	18-VII	109	109
313	Dolina Donja Z. S.	„	63	68	79	110	*48*	96	91	**150**	80	73	137	121	1076	465	47,5	18-VII	121	121
315	Makljen Sedlo Z. S.	Vrbas	74	*35*	120	**191**	56	102	77	137	157	120	110	149	1328	929	61,0	13-IX	158	158
317	Jajce Z. S.	„	78	*53*	109	146	87	106	76	143	94	115	**160**	93	1260	506	32,4	14-IV 12-IX	163	163
845	Banja Luka M. V.	„	99	68	109	175	83	138	*66*	190	97	115	**204**	133	1477	574	50,4	27-VIII	186	186
318	Klašnica Z. S.	„	33	*20*	31	83	85	56	64	**109**	92	65	54	45	737	406	20,7	6-V	97	97
319	Požega Sl. G. Z.	Sava	94	101	102	131	*41*	127	77	118	63	82	**137**	106	1179	488	40,2	2-VIII	165	158
904	Prnjavor Z. S.	„	106	61	62	171	*44*	112	79	**204**	111	61	152	100	1263	550	39,0	16-VIII	98	98
959	Derventa M. P.	„	94	54	78	107	*47*	154	98	**176**	85	78	144	79	1194	560	43,7	27-VIII	134	134
320	Brod Sl. M. V.	„	86	54	83	96	69	107	87	94	73	64	127	—	—	—	—	—	—	—

IV Tabela mesečnih i godišnjih vodenih taloga

Redni broj	Broj stanice	Naziv stanice	Sliv	Mesečna suma vodenih taloga												Godišnja suma *mm*	Suma za V—IX mesece u *mm*	Absolutni maximum		Broj dana sa talozima	
				Januar	Februar	Mart	April	Maj	Juni	Juli	Avgust	Septembar	Oktobar	Novembar	Decembar			visina *mm*	datum	svega	većim od 0·1 *mm*
1	2	3	4	5	6	7	8	9	10	11	12	13	14	15	16	17	18	19	20	21	22
S l i v r e k e D u n a v a																					
291	986	Bogatići Z. S.	Bosna	*68*	93	124	174	125	137	90	190	186	155	**206**	201	1749	728	47,5	24-X	179	179
292	321	Ledići Z. S.	„	96	*38*	240	183	135	150	156	154	259	220	203	**311**	2145	854	90,8	13-IX	172	172
293	322	Ilidža Z. S.	„	80	83	129	**206**	94	130	*54*	168	128	113	**206**	155	1546	574	54,0	11-XI	178	178
294	323	Pazarić Z. S.	„	29	44	97	**137**	136	51	*26*	86	75	84	122	87	974	374	54,4	24-V	143	142
295	794	Trebević Z. S.	„	*77*	85	109	**197**	86	155	130	191	168	131	181	142	1652	730	62,5	12-IX	200	199
296	1002	Ravne Trebević Z. G.	„	57	73	—	203	77	71	51	183	160	117	—	147	—	—	—	—	—	—
297	889	Vrelo Bistrica Z. S.	„	119	120	268	231	152	*105*	161	218	209	136	**307**	262	2288	845	60,4	13-IX	192	192
298	324	Pale Z. S.	„	75	109	88	116	52	*32*	96	**144**	40	66	133	59	1010	364	30,0	25-IV	124	124
299	325	Moščanica Z. S.	„	78	*50*	87	**164**	60	117	108	126	85	116	177	117	1285	496	47,2	11-XI	187	187
300	1013	Sedrenik Z. S.	„	—	—	—	—	—	105	115	153	104	95	188	118	—	—	—	—	—	—
301	326	Sarajevo Z. S.	„	69	63	95	150	*54*	105	88	128	154	104	**173**	126	1309	529	40,2	11-XI	211	201
302	326	Sarajevo (Rajlovac) M. V.	„	88	61	62	150	51	*48*	67	168	111	98	**176**	115	1195	445	55,0	2-VIII	163	162
303	888	Vrelo Kovačići Z. S.	„	57	58	*51*	—	63	68	60	120	151	109	**160**	130	—	462	—	—	—	—
304	327	Pržići Z. S.	„	111	93	83	146	*51*	**190**	136	147	129	123	167	132	1508	653	50,0	12-IX	139	139
305	329	Kiseljak Z. S.	„	66	55	83	155	*52*	**167**	90	144	96	150	137	97	1292	549	45,5	23-IV	99	99
306	330	Komar Z. S.	„	81	*57*	97	143	63	95	63	101	122	114	114	**168**	1218	444	56,4	12-IX	128	128
307	331	Travnik Z. S.	„	73	*45*	67	**139**	68	76	107	138	113	110	117	114	1167	502	53,0	12-IX	193	192
308	332	Zenica Z. S.	„	43	*38*	47	**129**	61	60	128	118	76	107	117	109	1033	443	44,0	17-XII	131	131
309	333	Žepče M. V.	„	109	108	89	**378**	*64*	108	174	257	115	179	248	261	2090	718	53,2	17-VIII	131	131
310	853	Han Pijesak Z. S.	„	**208**	*44*	96	168	112	164	113	99	98	141	160	149	1552	586	38,1	10-X	147	146
311	960	Maglaj M. P.	„	68	68	*57*	134	79	84	**170**	160	58	75	118	127	1198	551	37,0	23, 25-IV	120	120
312	961	Teslić M. P.	„	88	78	*65*	194	84	173	84	**218**	96	99	117	115	1411	655	57,3	16-VIII	134	134
313	964	Tešanj M. P.	„	83	78	73	203	59	123	144	**242**	60	—	41	94	—	—	—	—	—	—
314	334	Tuzla M. V.	„	42	*34*	44	112	60	106	142	**266**	105	60	119	172	1262	679	63,7	2-VIII	144	144
315	963	Gračanica M. P.	„	82	53	79	137	48	90	48	**203**	79	*33*	153	103	1108	468	45,0	13-IX	113	113
316	962	Doboj M. P.	„	89	67	83	151	62	142	*51*	**247**	66	74	133	107	1272	568	55,7	26-VIII	138	138
317	335	Modrič Z. S.	„	102	61	—	147	64	113	*55*	**173**	67	61	131	102	—	—	—	—	—	—
318	990	Gradačac M. P.	Sava	53	*40*	43	143	53	100	52	**151**	101	59	136	97	1028	457	50,5	2-VIII	105	104
319	336	Orašje G. Z.	„	84	56	74	99	92	86	86	**177**	62	*54*	107	71	1048	503	52,5	18-VII	111	110
320	337	Drenovci G. Z.	„	90	61	87	123	68	64	*43*	**171**	86	44	117	98	1052	432	35,6	2-VIII	153	149
321	338	Gunja M. G.	„	88	58	78	120	76	67	*44*	**172**	89	53	136	110	1091	448	42,3	17-VIII	143	142
322	340	Šibošica Z. S.	„	97	66	80	164	83	*41*	127	**267**	73	52	129	125	1304	591	56,4	17-VII	108	108
323	341	Bijelina Z. S.	„	62	88	95	151	114	86	97	**174**	121	*53*	95	67	1203	592	6,5	12-IV	122	121
324	343	Šavnik M. G.	Drina	188	155	229	**324**	64	*44*	239	71	227	267	244	318	2370	645	54,0	7-X	129	129
325	344	Goransko M. V.	„	148	233	258	187	67	110	132	*64*	233	147	236	**375**	2190	606	69,4	12-IX	149	149
326	806	Žabljak M. G.	„	144	220	397	192	151	**117**	193	106	254	265	356	**444**	2839	821	130,7	24-X	223	223
327	345	Šćepanpolje M. G.	„	89	118	209	225	158	106	84	*66*	188	146	232	**237**	1858	602	52,3	16-XII	147	147
328	347	Plevlje M. V.	„	71	70	134	99	*48*	116	107	107	137	107	**163**	136	1295	515	56,0	12-VI	160	160
329	807	Kovač M. G.	„	*55*	77	91	126	120	82	**157**	80	137	97	128	83	1233	576	36,9	12-XI	160	160
330	350	Čelebić Z. S.	„	*48*	49	**129**	119	99	56	106	115	83	98	123	127	1152	459	38,0	14-VI	117	116
331	805	Vikoč M. G.	„	111	178	209	161	*101*	173	134	120	143	197	224	**379**	2130	671	67,5	2-III	184	184
332	348	Kosanica M. G.	„	47	30	*19*	77	109	117	104	146	**152**	56	128	72	1057	628	60,0	13-IX	123	123
333	834	Goražde Z. S.	„	47	31	97	126	49	120	100	96	88	69	**128**	90	1041	453	43,5	2-III	109	109
334	891	Vrelo Prača Z. S.	„	131	123	168	181	*68*	177	123	145	178	163	**273**	197	1927	691	55,8	12-XI	251	251
335	837	Sokolac Z. S.	„	55	37	116	113	*35*	96	60	92	96	82	**117**	82	981	379	42,0	12-XI	176	176
336	908	Metaljka Sedlo Z. S.	„	*66*	115	**161**	125	151	98	77	100	117	103	156	118	1387	543	60,2	2-III	175	175
337	353	Gusinje M. G.	„	107	*40*	63	41	128	76	107	59	200	270	**280**	271	1642	570	69,0	14-XII	143	143
338	1011	Čakor M. G.	„	—	—	—	144	125	53	119	101	169	217	197	**227**	—	—	—	—	—	—
339	1010	Murina M. G.	„	—	—	—	83	55	**37**	76	80	126	214	187	**257**	—	—	—	—	—	—
340	354	Andrijevica M. G.	„	74	120	149	137	93	*53*	115	73	136	**192**	140	183	1465	470	37,0	28-VII	161	161
341	355	Berane M. O.	„	*52*	115	124	117	82	87	79	55	111	**187**	135	172	1316	414	59,8	1-III	189	173
342	358	Bijelo Polje M. G.	„	*45*	119	94	126	148	86	154	115	77	98	**178**	149	1389	580	50,0	12-II	145	142
343	931	Brodarevo M. G.	„	*41*	112	101	108	96	43	140	82	134	98	**168**	147	1270	495	69,8	12-XI	198	193
344	359	Prijepolje M. G.	„	*44*	122	100	86	46	74	72	72	90	94	**166**	82	1048	354	85,4	12-XI	155	154
345	360	Nova Varoš M. O.	„	60	55	*42*	108	64	96	102	**131**	96	112	126	94	1086	489	56,4	11-XI	148	148
346	361	Priboj M. G.	„	58	96	95	108	36	96	80	110	113	95	**137**	82	1106	435	65,8	12-XI	155	155
347	362	Priboj M. O.	„	34	65	71	118	64	100	**131**	101	74	85	55	*33*	931	470	40,4	1-III	176	166
348	362	Sjenica M. G.	„	194	125	80	140	172	105	181	144	*68*	144	**222**	122	1697	670	32,0	18-VII	165	165
349	364	Semegnjevo M. G.	„	58	39	*29*	136	68	106	**184**	53	106	88	140	115	1122	517	48,5	12-XI	126	126
350	365	Zaovine M. G.	„	129	49	62	99	101	103	57	147	89	78	63	*35*	1012	497	48,3	14-VI	144	144
351	890	Višegrad Z. S.	„	54	46	93	**113**	*42*	104	52	**113**	94	69	98	89	967	405	43,0	1-III	95	95
352	912	Tara (Sanatorium) G. Z.	„	80	*46*	88	**245**	186	161	180	192	214	150	222	165	1929	924	40,0	15-IV	166	166
353	366	Bajina Bašta M. O.	„	6	23	17	127	55	82	**191**	179	74	99	37	27	917	58	49,0	3-VIII	132	132
354	367	Jagodići M. G.	„	123	90	87	170	95	**213**	108	150	113	*69*	132	84	1434	679	62,4	16-IV	198	193
355	368	Ljubovija M. O.	„	97	92	**69**	151	80	172	**205**	142	109	82	122	74	1395	708	52,0	13-VI	154	153
356	835	Srebrenica Z. S.	„	87	96	86	153	*85*	174	**219**	118	102	100	115	94	1429	698	46,0	4-VII	124	124
357	852	Vlasenica Z. S.	„	105	82	119	182	*73*	**208**	190	173	91	107	138	91	1559	735	76,2	8-VI	138	138
358	833	Zvornik Z. S.	„	86	92	*73*	164	106	87	**174**	173	104	68	104	87	1318	644	50,0	23-IV	147	147
359	371	Banja Koviljača M. V.	„	14	—	86	158	103	144	110	177	71	—	101	90	—	—	—	—	—	—
360	372	Loznica M. G.	„	*38*	73	104	158	136	140	128	**185**	97	81	106	81	1327	686	59,0	1-III	164	164
361	374	Zavlaka M. G.	„	81	82	80	152	106	**168**	112	162	*40*	60	104	85	1232	588	59,6	26-VI	193	184
362	375	Đakovo G. Z.	Sava	131	98	82	—	—	—	—	—	—	—	—	—	—	—	—	—	—	—
363	377	Županja M. G.	„	83	63	65	119	64	68	49	173	41	14	112	113	964	395	30,0	18-VII	97	97

IV Tabela mesečnih i godišnjih vodenih taloga

Broj stanice	Naziv stanice	Sliv	Mesečna suma vodenih taloga												Godišnja suma *mm*	Suma za V—IX mesece u *mm*	Absolutni maximum		Broj dana sa talozima	
			Januar	Februar	Mart	April	Maj	Juni	Juli	Avgust	Septembar	Oktobar	Novembar	Decembar			visina *mm*	datum	svega	veći od 0·1 *mm*
2	3	4	5	6	7	8	9	10	11	12	13	14	15	16	17	18	19	20	21	22
		S l i v r e k e D u n a v a																		
379	Šid M. P.	Sava	45	78	61	117	*6*	23	104	**125**	40	70	70	32	771	298	63,4	21-VII	85	84
380	Sr. Mitrovica G. Z.	„	65	59	84	103	56	*46*	76	**161**	*46*	55	68	52	871	385	49,0	31-VIII	160	155
381	Bogatić M. G.	„	80	56	94	144	67	122	62	**218**	76	*41*	97	64	1121	545	50,0	30-VIII	137	137
382	Irig G. Z.	„	69	68	81	**202**	101	79	*25*	181	29	39	95	43	1012	415	57,1	23-IV	127	127
383	Ruma M. P.	„	101	118	**176**	162	103	133	*38*	149	110	64	133	73	1360	533	56,0	2-III	100	100
384	Šabac M. O.	„	*15*	17	42	48	18	75	24	**82**	42	60	63	76	562	241	30,0	30-XII	74	74
1001	Kamenica Valjevska M. O.	Kolubara	—	80	79	203	127	158	147	257	91	66	198	**276**	—	—	—	—	—	—
385	Vladimirci M. O.	„	34	37	35	46	69	69	45	**78**	34	*4*	49	31	531	295	20,5	21-V	101	101
388	Valjevo M. O.	„	*23*	49	93	144	118	127	133	**180**	71	54	138	97	1227	629	58,8	24-V	165	160
825	Bukovi M. O.	„	*84*	104	93	251	135	**261**	133	227	109	89	116	183	1785	865	95,0	31-VIII	145	145
389	Gornji Lajkovac M. G.	„	—	129	135	172	112	**190**	69	103	66	71	113	90	1351	540	65,3	2-III	154	154
390	Mionica M. O.	„	66	85	103	**154**	143	93	66	99	*41*	44	113	49	1056	442	60,3	22-IV	114	114
391	Lazarevac M. G.	„	48	74	57	151	69	**173**	51	158	63	*31*	94	87	1056	514	62,1	13-VI	115	115
393	Obrenovac M. O.	„	55	54	104	137	66	84	45	**202**	*10*	55	92	61	965	407	41,5	1-III	126	124
394	Umka M. P.	Sava	45	57	112	**143**	66	57	*16*	138	19	52	91	47	843	296	44,0	2-III	116	116
395	Stara Pazova G Z.	„	56	53	104	111	80	113	34	**185**	*23*	53	102	51	965	435	55,5	28-VIII	146	139
942	Topčider M. P.	„	37	49	87	102	75	85	33	**215**	29	*25*	85	28	850	437	48,0	28-VIII	109	109
398	Beograd M. O.	„	63	72	95	103	117	80	*31*	**206**	37	37	91	52	984	471	51,8	23-V	173	157
951	Ninčićevo M. P.	Tamiš	43	49	75	85	86	69	62	**136**	76	*35*	68	54	838	429	33,0	29-IX	132	132
400	Vršac-Varoš M. O.	„	46	69	50	76	72	137	38	**202**	*33*	44	102	86	955	482	75,9	21-VI	166	159
401	Banatski Karlovac M. G.	„	49	60	81	94	94	**116**	*28*	112	55	41	99	57	886	405	37,8	22-VI	153	152
405	Jaša Tomić M. O.	„	46	52	87	77	47	51	67	**150**	61	*27*	80	51	796	376	38,2	8-VII	144	143
403	Konak M. G.	„	37	61	83	89	70	120	*31*	**167**	*31*	35	71	55	850	419	38,5	2-III	143	139
973	Margetica M. O.	„	34	60	67	70	33	**147**	*12*	137	31	53	91	56	791	360	85,6	26-VI	95	95
406	Opovo M. G.	„	50	50	83	85	73	62	34	**184**	*19*	52	97	51	840	372	29,7	24-VIII	137	137
407	Pančevo M. O.	„	53	61	75	95	—	62	23	162	14	40	82	48	—	—	—	—	—	—
408	Kovačica M. O.	„	43	50	87	70	60	109	33	**153**	*22*	52	97	30	806	377	29,0	21-VI	108	107
409	Padina M. G.	„	44	52	92	81	83	**154**	*21*	152	52	47	90	45	913	462	85,8	27-VI	185	168
411	Grocka M. O.	Dunav	60	76	86	64	93	73	32	**117**	40	*29*	84	52	806	355	30,2	1-III	128	128
414	Selevac M. G.	„	35	40	41	44	41	39	*15*	**49**	33	17	27	23	404	177	17,0	30-IX	128	127
415	Ralja M. G.	„	49	69	97	115	101	64	44	**176**	*26*	33	108	65	947	411	47,9	31-VIII	147	138
416	Smederevo M. O.	„	27	67	98	116	90	75	43	**149**	67	*21*	80	34	867	424	50,0	22-VI	114	114
418	Kovin M. O.	„	41	103	**191**	120	67	126	37	109	33	*25*	56	43	949	372	65,0	16-III	95	95
949	Gaj P. S.	„	47	87	95	113	88	—	33	**165**	69	*32*	103	96	—	—	—	—	—	—
419	Giljane M. G.	Južna Morava	48	64	46	**133**	132	*27*	78	77	49	89	113	48	904	363	30,0	25-V	81	81
420	Bostane M. G.	„ „	54	54	62	129	**173**	28	99	36	*25*	110	128	72	970	361	76,0	22-V	151	150
421	Domorovce M. G.	„ „	46	45	66	121	**123**	38	73	*25*	*25*	110	109	56	837	284	56,5	8-X	81	81
422	Preševo M. O.	„ „	35	38	69	121	67	89	68	*17*	45	88	**126**	74	837	286	55,0	3-III	89	89
423	Vranje M. V.	„ „	50	55	64	112	**157**	36	45	37	*32*	125	99	74	886	307	69,0	8-X	149	149
424	Stari Glog M. G.	„ „	90	73	74	100	65	84	67	*38*	78	105	**157**	97	1028	332	28,7	4-XII	97	97
425	Vladičin Han M. O.	„ „	83	87	63	114	59	82	*45*	77	56	107	63	**115**	951	319	40,3	2-III	71	71
426	Surdulica M. O.	„ „	*20*	24	77	**172**	96	*20*	101	99	59	121	100	85	974	375	39,5	2-VII	114	113
427	Džep M. G.	„ „	81	20	69	**164**	88	22	109	60	*18*	138	92	123	984	297	49,2	7-X	101	101
428	Klisura M. G.	„ „	86	65	*36*	110	**158**	77	113	95	76	83	129	88	1116	519	34,5	19-VII	143	143
429	Vlasina M. G.	„ „	94	79	*48*	145	156	147	**220**	130	114	164	200	119	1616	767	53,5	5-VII	121	121
430	Babušnica M. O.	„ „	60	71	*22*	111	131	72	63	65	87	77	**134**	79	972	418	31,0	24-V	125	125
431	Kruševica M. G.	„ „	74	128	*67*	**270**	171	135	133	166	103	114	158	90	1609	708	46,3	4-XII	145	145
432	Vlasotince M. O.	„ „	*39*	94	68	**270**	172	93	72	54	104	112	158	101	1337	495	46,5	4-XII	117	117
433	Leskovac M. O.	„ „	71	94	51	106	84	*44*	111	51	113	**172**	155	131	1183	403	74,8	4-XII	122	122
434	Sijarinska Banja M. G.	„ „	118	101	107	**198**	130	*73*	112	108	111	165	168	94	1485	534	50,0	8-I	69	69
435	Ivan Kula M. G.	„ „	53	48	54	95	131	130	**154**	72	72	62	80	*40*	991	559	30,0	22-VII	131	131
436	Lipovica (Oruglica) M. G.	„ „	72	*60*	92	**161**	92	112	126	65	83	120	125	83	1191	478	49,8	3-III	109	109
437	Lebane M. G.	„ „	86	73	63	102	87	81	**128**	*57*	72	101	64	63	977	425	43,2	2-III	102	102
439	Blaževo M. G.	Toplica	*57*	74	73	127	115	136	**207**	63	127	106	80	115	1280	648	70,0	20-VII	130	130
440	Kuršumlija M. G.	„	54	62	94	119	**139**	53	118	81	*0*	75	69	90	954	391	85,0	20-VII	110	110
441	Prokuplje M. O.	„	70	35	43	82	105	*23*	**136**	74	29	110	59	72	838	367	44,0	24-V	82	82
882	Beloljin M G.	„	37	68	*10*	71	68	70	**145**	90	33	81	48	70	791	406	70,2	19-VII	104	103
442	Žitni Potok M. G.	„	69	58	61	96	99	57	**184**	65	*35*	67	64	44	899	440	52,0	20-VII	95	95
443	Petrovac Prokupački M. G.	„	55	60	67	106	86	*37*	**108**	81	40	105	77	77	899	352	54,2	20-VII	119	118
444	Caribrod M. V.	Nišava	53	41	*16*	144	**207**	143	81	89	81	49	121	81	1106	601	81,2	15-VI	159	155
444	Caribrod M. O.	„	68	78	*21*	154	**156**	127	102	132	73	57	108	124	1207	590	40,0	22-V 25-VI	139	137
927	Kamenica M. G.	„	93	75	*15*	**116**	72	67	115	85	69	32	96	36	871	408	37,0	25-V	102	102
445	Pirot M. O.	„	63	59	*18*	100	89	90	66	94	67	68	**133**	78	925	406	49,6	7-XI	127	127
446	Dojkinci M. G.	„	133	90	*36*	**175**	137	92	131	124	56	78	155	127	1334	540	43,4	7-XI	111	111
932	Visoka Ržena M. G.	„	105	81	*11*	119	106	106	117	102	87	67	**146**	134	1181	518	45,0	16-VI	126	126
928	Donja Koritnica M. G.	„	61	122	*35*	161	81	123	**186**	36	121	137	84	80	1227	547	31,6	26-VI	109	109
447	Bela Palanka M. G.	„	42	69	*34*	110	77	76	70	83	54	68	**115**	58	856	360	31,3	26-VI	96	96
858	Rautovo M. G.	„	96	99	66	**182**	101	*49*	69	78	53	124	105	105	1127	350	49,0	24-IV	99	99
884	Niška Banja M. G.	„	*25*	79	30	107	**125**	36	99	105	71	110	86	73	946	426	57,3	20-VI	99	98
448	Kaletinac M. G.	„	82	98	65	**175**	101	*57*	73	100	74	96	147	88	1156	405	36,5	7-X	110	110
449	Grkinja M. G.	„	57	74	57	**204**	90	78	*36*	52	54	99	82	60	943	310	81,2	20-IV	112	112
450	Niš M. V.	„	*38*	99	39	110	**139**	43	91	71	42	95	82	69	918	386	59,4	26-V	162	161

IV Tabela mesečnih i godišnjih vodenih taloga

Redni broj	Broj stanice	Naziv stanice	Sliv	Mesečna suma vodenih taloga												Godišnja suma *mm*	Suma za V—IX mesece u *mm*	Absolutni maximum		Broj dana sa talozima	
				Januar	Februar	Mart	April	Maj	Juni	Juli	Avgust	Septembar	Oktobar	Novembar	Decembar			visina *mm*	datum	svega	veći od 0·1 *mm*
1	2	3	4	5	6	7	8	9	10	11	12	13	14	15	16	17	18	19	20	21	22
S l i v r e k e D u n a v a																					
436	452	Prčilovica M. O.	Južna Morava	20	56	36	121	96	51	117	126	—	—	—	39	—	—	—	—	—	—
437	453	Soko Banja M. O.	„ „	*17*	76	29	146	68	49	169?	95	25	79	105	63	921?	406	38,0	2-VII	125	122
438	453	Soko Banja M. G.	„ „	20	71	*12*	**129**	58	36	52	85	38	73	100	73	747	269	26,0	5-XII	141	141
439	456	Ribare M. G.	„ „	25	37	24	90	61	49	**94**	43	*23*	63	65	62	636	270	38,4	20-VII	100	100
440	457	Ražanj M. O.	„ „	*26*	**154**	109	144	91	81	—	104	40	129	62	113	—	—	—	—	—	—
441	855	Belasica (Petrinja) M. O.	„ „	*3*	20	71	114	27	37	**203**	160	11	130	7	58	841	438	76,0	13-VII	94	88
442	458	Stalać M. G.	„ „	50	66	74	**122**	73	103	68	68	39	*35*	78	59	835	351	64,7	22-VI	84	83
443	816	Erčege M. G.	Zapadna Morava	92	105	*43*	69	76	74	59	92	61	89	**127**	104	991	362	18,0	15-II	144	144
444	459	Ivanjica M. G.	„ „	61	88	86	**152**	97	115	138	135	107	98	86	*60*	1223	592	41,5	25-IV	159	158
445	461	Ljubiš M. G.	„ „	*74*	111	110	135	98	167	**186**	125	88	98	170	101	1463	664	75,6	12-XI	190	190
446	462	Čajetina M. O.	„ „	76	44	*35*	91	107	119	120	134	62	89	**138**	100	1115	542	31,0	12-XI	135	135
447	463	Užice M. V.	„ „	75	91	*64*	139	95	139	153	111	85	102	**183**	83	1320	583	45,4	5-VII	173	170
448	999	Užice (Turica) P. S.	„ „	61	86	*53*	138	90	144	169	—	—	92	116	76	—	—	—	—	—	—
449	464	Sevojna M. P.	„ „	75	70	70	133	91	91	**144**	101	*53*	54	126	78	1086	480	47,5	25-IV	151	149
450	466	Požega M. G.	„ „	71	89	75	128	69	**160**	144	97	69	*56*	115	76	1149	539	48,2	25-IV	165	165
451	467	Guča M. O.	„ „	*30*	47	39	80	97	56	72	58	63	61	**168**	66	837	346	24,0	1-III	133	133
452	468	Rudnik M. O.	„ „	70	75	94	176	94	**199**	78	195	67	*52*	95	69	1264	633	54,5	24-VIII	129	129
453	469	Gornji Milanovac M. G.	„ „	43	73	103	105	62	132	104	**140**	*39*	57	109	71	1038	477	70,0	17-VII	117	117
454	470	Čačak M. G.	„ „	63	73	86	102	**165**	89	111	99	*26*	98	113	47	1072	490	71,0	2-III	122	122
455	811	Rožaje M. G.	Ibar	65	72	51	151	**170**	42	110	46	82	83	*14*	49	935	450	27,6	19-VII	112	112
456	472	Bukovica M. G.	„	71	—	—	—	—	64	152	154	155	130	149	192	—	—	—	—	—	—
457	474	Suvi Do M. G.	„	54	77	130	117	58	*51*	**178**	68	121	125	119	93	1106	476	61,4	1-III	130	130
458	475	Ribarić M. G.	„	53	70	*40*	135	109	98	**250**	58	132	152	97	80	1274	647	49,2	5-VII	153	153
459	476	Čečevo M. G.	„	66	61	95	145	116	103	103	*57*	135	162	113	**303**	1459	514	60,2	12-IX	120	120
460	863	Janjevo M. G.	Sitnica	59	80	99	97	122	*13*	121	31	60	**144**	61	53	940	347	87,0	2-III	101	101
461	827	Lipljan M. O.	„	53	104	105	**187**	132	19	37	*15*	79	130	98	69	1028	282	52,0	12-II	110	110
462	477	Priština (Kosovo) M. G.	„	54	39	*38*	90	130	81	107	82	141	**251**	189	139	1341	547	35,7	7-X	116	116
463	477	Priština M. O.	„	62	90	101	107	80	57	110	*49*	141	**251**	189	139	960	360	53,0	19-VII	120	120
464	478	Krpime M. G.	„	*45*	79	72	114	128	163	**185**	68	78	99	113	114	1258	622	70,4	19-VII	153	153
465	479	Podujevo M. G.	„	61	78	99	97	115	96	**218**	*40*	77	107	109	106	1203	546	83,6	19-VII	132	132
466	480	Orlane M. G.	„	61	77	99	89	**129**	96	123	*39*	56	104	84	93	1050	443	58,3	2-III	145	142
467	971	Devet Jugovića M. O.	„	—	71	28	12	**98**	60	*9*	40	77	54	71	91	—	—	—	—	—	—
468	797	Svrčak P. S.	„	*26*	62	80	96	91	59	126	46	94	**128**	53	115	976	416	68,5	19-VII	110	110
469	481	Vučitrn M. G.	„	51	71	65	89	97	*43*	**148**	80	93	136	91	104	1068	461	54,0	19-VII	103	103
470	482	Kos. Mitrovica M. V.	Ibar	*33*	56	71	82	75	56	73	41	**93**	89	36	89	794	338	54,0	2-III	138	136
471	483	Bare M. G.	„	*38*	95	76	134	120	92	**179**	59	91	131	93	158	1266	541	50,5	23-V	92	92
472	923	Kašalj M. G.	„	*30*	40	74	157	67	47	**190**	118	93	152	167	99	1234	515	60,6	6-XI	128	128
473	484	Leposavići M. G.	„	*48*	51	81	92	99	51	**134**	69	79	93	57	80	934	432	46,3	20-VII	115	115
474	485	Duga Poljana M. G.	„	58	**42**	38	70	48	*18*	**200**	128	60	98	98	93	951	454	57,8	18-VII	100	100
475	907	Melaj M. G.	„	*38*	66	68	94	61	72	**133**	93	129	89	63	79	985	488	48,5	29-IX	118	118
476	486	Novi Pazar M. O.	„	—	—	—	75	65	**170**	167	81	26	105	52	73	—	—	—	—	—	—
477	487	Raška M. G.	„	38	67	73	101	71	78	**190**	58	*33*	69	75	57	910	430	63,4	19-VII	83	83
478	817	Priboj M. G.	„	34	65	71	118	65	95	**136**	101	70	89	55	*33*	932	467	40,4	2-III	174	168
479	906	Rudno M. G.	„	80	120	65	138	*73*	81	**223**	85	101	88	83	82	1219	563	57,2	4-VII	194	189
480	489	Ušće M. G.	„	51	90	84	123	75	129	**196**	*23*	66	75	47	45	1004	489	72,5	13-VI	146	144
481	490	Kraljevo M. V.	„	44	97	100	**134**	79	*33*	68	119	109	72	86	61	1002	408	76,7	2-III	169	162
482	491	Vučkovica M. G.	Zapadna Morava	96	43	32	82	71	**151**	68	122	*28*	52	41	69	855	440	25,3	8-VII 24-VIII	103	103
483	492	Adžine Livade M. O.	„ „	68	98	98	**153**	75	141	65	147	*33*	67	123	77	1145	461	47,5	2-III	96	96
484	494	Vrnjačka Banja M. O.	„ „	*64*	99	114	129	109	138	**179**	118	72	*64*	92	*64*	1242	616	52,0	2-III	188	178
485	497	Aleksandrovac M. O.	„ „	*37*	59	53	99	87	122	**218**	57	75	72	82	54	1015	559	72,0	19-VII	108	105
486	498	Brus M. O.	„ „	50	56	99	177	182	179	**208**	54	*39*	98	85	69	1296	662	39,7	5-VII	118	118
487	499	Blace M. G.	„ „	72	77	85	127	165	61	**209**	59	*32*	94	65	76	1122	526	68,8	20-VII	122	122
488	501	Kruševac M. V.	„ „	*26*	76	88	**118**	57	85	88	77	*26*	86	66	45	838	333	59,2	2-III	126	123
489	504	Donji Krčin M. G.	Velika Morava	64	80	92	**122**	53	88	70	70	*32*	62	86	74	893	313	54,1	2-III	140	140
490	505	Paračin M. O.	„ „	*31*	70	66	**101**	58	90	83	69	33	52	76	—	—	—	—	—	—	—
491	506	Senjski Rudnik M. G.	„ „	56	101	*32*	172	137	82	109	**232**	67	69	94	57	1208	627	61,3	24-V	117	117
492	782	Dobričevo M. P.	„ „	33	79	57	**144**	113	67	93	76	*23*	29	65	61	840	372	46,1	2-III	87	87
493	508	Vel. Pčelica M. G.	„ „	61	76	71	**161**	60	134	81	127	*23*	57	92	74	1017	425	43,0	25-VIII	99	99
494	509	Rekovac M. O.	„ „	57	47	76	89	56	**149**	80	57	*4*	68	88	40	811	346	45,0	19-VII	108	107
495	510	Jagodina M. P.	„ „	32	43	60	**110**	60	95	66	63	*22*	56	72	62	741	306	41,0	19-VII	105	105
496	511	Trešnjevac M. O.	„ „	73	133	114	**183**	71	141	105	182	*36*	67	109	86	1214	535	51,2	2-III	149	148
497	512	Grošnica M. O.	„ „	*43*	70	88	137	71	**172**	62	137	46	72	104	73	1075	488	36,0	2-III 4-VIII	109	106
498	513	Kragujevac M. V.	„ „	63	67	101	145	70	**164**	77	128	44	*43*	90	63	1055	483	68,7	2-III	174	170
499	514	Gor. Banjani M. G.	„ „	73	87	84	163	161	165	84	**194**	120	*44*	113	61	1349	724	65,5	29-IX	134	134
500	516	Lapovo (Rogot) M. O.	„ „	51	67	72	109	80	**142**	72	87	*41*	48	115	73	957	422	54,5	19-VII	151	151
501	516	Lapovo M. G.	„ „	51	73	75	124	82	**128**	80	78	*16*	46	81	57	891	384	64,7	19-VII	115	115
502	517	Veliki Popović M. O.	„ „	48	50	31	97	21	60	30	17	*16*	31	74	**107**	582	144	50,3	12-XII	116	116
503	518	Svilajnac M. O.	„ „	26	*15*	80	76	64	**87**	60	63	17	52	83	47	670	291	52,0	19-VII	87	87
504	519	Čumić M. G.	„ „	67	77	100	**130**	124	100	*33*	111	48	48	74	65	977	416	47,0	23-V	143	143
505	975	Topola Varoš M. O.	„ „	45	69	92	114	73	**140**	*28*	139	65	44	99	60	968	445	38,5	2-III	148	148
506	521	Bukovička Banja M. O.	„ „	60	105	66	117	83	123	46	**158**	69	*26*	69	57	979	479	48,4	1-III	184	178

IV Tabela mesečnih i godišnjih vodenih taloga

Broj stanice	Naziv stanice	Sliv	Mesečna suma vodenih taloga												Godišnja suma *mm*	Suma za V—IX mesece u *mm*	Absolutni maximum		Broj dana sa talozima	
			Januar	Februar	Mart	April	Maj	Juni	Juli	Avgust	Septembar	Oktobar	Novembar	Decembar			visina *mm*	datum	svega	većim od 0·1 *mm*
2	3	4	5	6	7	8	9	10	11	12	13	14	15	16	17	18	19	20	21	22
S l i v r e k e D u n a v a																				
941	Mladenovac M. P.	Vel. Morava	48	74	93	**104**	86	92	48	92	50	92	74	*44*	897	368	50,0	I-X	106	106
524	Palanka M. O.	„ „	39	86	87	143	131	123	*27*	**165**	51	73	50	67	1042	497	51,5	22-V	145	141
525	Vel. Plana M. G.	„ „	91	87	74	**121**	105	98	64	95	*38*	74	103	88	1038	400	28,9	2-III	152	152
526	Orašje V. M. O.	„ „	43	80	66	**120**	107	102	48	115	*23*	58	61	46	869	395	38,3	24-V	135	135
820	Ljubičevo M. O.	„ „	61	179	146	**255**	224	118	92	244	*51*	68	146	—	—	—	—	—	—	—
528	Požarevac M. O.	„ „	*12*	50	71	110	81	71	39	**124**	71	47	53	87	816	386	26,8	27-IV	114	113
529	Žagubica M. G.	Mlava	59	72	60	162	90	56	128	**176**	39	*25*	112	90	1069	489	71,0	2-VIII	91	91
530	Jošanica M. G.	„	39	65	27	148	**161**	37	93	110	*17*	28	61	37	823	418	27,7	23-VII	127	127
531	Bliznak M. G.	„	75	102	41	**129**	126	56	117	114	*40*	54	85	70	1009	453	44,4	20-VII	153	149
532	Gornjak M. G.	„	*37*	75	50	**167**	111	52	77	154	46	46	101	76	992	440	59,4	3-VIII	127	127
934	Zlatovo M. G.	„	77	82	*16*	**129**	112	53	68	84	23	48	75	64	831	340	37,3	25-VIII	79	79
533	Petrovac Pož. M. G.	„	42	65	41	**143**	84	124	48	94	*37*	40	72	56	846	387	52,0	22-VI	105	105
974	Flamunda M. O.	Dunav	60	60	70	91	78	101	41	**153**	*37*	41	85	57	874	410	31,8	24-V	151	148
535	Bela Crkva M. V.	„	39	58	*33*	86	65	80	53	**158**	68	54	54	65	813	424	53,5	22-VIII	125	122
803	Debeli Lug M. G.	Pek	*21*	98	75	**233**	103	36	107	126	71	39	118	64	1091	443	55,1	22-IX	143	143
536	Kučevo M. G.	„	48	103	39	117	51	49	95	**188**	29	*25*	100	56	900	412	50,5	20-VII	127	125
537	Vel. Gradište M. V.	„	36	78	35	83	43	56	57	**135**	*29*	51	60	73	736	320	27,9	24-VIII	159	154
538	Golubac M. O.	Dunav	42	95	36	99	80	73	67	**204**	*13*	33	63	29	834	437	56,3	31-VIII	129	129
539	Dobra M. G.	„	55	74	*40*	90	63	45	62	**226**	57	41	106	57	916	453	59,5	31-VIII	141	141
540	Donji Milanovac M. G.	„	*40*	48	54	**136**	122	42	67	76	72	46	98	58	859	379	32,0	5-XI	113	113
541	Tanda M. G.	„	49	52	37	**188**	121	55	54	91	*24*	80	81	61	893	345	59,5	21-V	81	81
542	Tekija M. G.	„	54	74	59	169	83	65	55	80	*27*	29	**237**	116	1048	310	90,4	5-XI	111	111
543	Kladovo M. G.	„	28	20	36	**210**	119	*17*	48	67	89	81	111	104	930	340	48,0	19-VII	73	73
544	Brza Palanka M. G.	„	*48*	70	56	174	118	64	76	65	66	*48*	**221**	69	1075	389	49,6	7-XI	74	74
781	Jabukovac M. O.	„	—	—	132	**268**	107	88	27	29	77	44	82	16	—	—	—	—	—	—
545	Bukovo (Negotin) M. O.	„	79	118	54	**206**	108	*32*	38	80	47	59	173	54	1048	305	54,0	7-XI	140	136
546	Negotin M. G.	„	27	*9*	*9*	**157**	73	47	23	49	22	10	150	40	616	214	36,0	25-V	72	72
547	Vitanovac M. G.	Timok	79	80	46	**153**	68	*32*	86	73	42	69	112	78	918	301	27,3	7-XI	137	135
548	Svrlig M. O.	„	71	94	*16*	**157**	99	61	48	30	88	53	103	96	916	326	38,2	16-IX	65	65
549	Davidovac M. G.	„	54	87	*48*	**138**	80	78	72	109	47	111	84	65	973	386	37,1	3-VIII	116	116
550	Knjaževac M. G.	„	73	91	*7*	112	58	93	84	84	80	127	**167**	61	1037	399	43,0	10-X	68	68
551	Ćuštica M. G.	„	94	103	*31*	**163**	79	68	49	158	46	69	128	102	1090	400	35,0	27-VIII	136	136
926	Kalna M. G.	„	116	96	43	**162**	111	64	*41*	124	45	57	125	87	1071	385	34,4	30-VIII	100	100
552	Aldinac M. G.	„	88	129	*30*	**185**	118	131	84	130	53	81	149	86	1264	516	38,1	22-VI	117	117
554	Krivi Vir M. G.	„	76	84	71	**173**	99	97	154	151	*54*	55	123	81	1218	555	46,3	3-III	89	89
555	Dobro Polje M. G.	„	96	59	32	**160**	102	76	*25*	43	48	95	149	84	969	294	27,4	26-V	127	127
556	Boljevac M. O.	„	54	42	*15*	175	110	53	43	68	81	128	**206**	166	1141	355	30,0	28-IV	104	104
557	Zlot M. G.	„	59	50	53	**135**	73	43	134	61	*41*	68	81	48	846	352	70,1	20-VII	127	124
930	Brestovačka Banja M. G.	„	*24*	39	41	**189**	95	76	99	64	32	82	100	52	893	366	26,0	28-IV	111	111
558	Metovnica M. G.	„	114	109	57	**351**	136	*50*	243	136	66	178	247	157	1844	631	128,7	19-VII	127	126
559	Zaječar M. V.	„	50	61	*26*	**151**	92	88	75	118	78	74	138	68	1018	451	56,0	17-VI	140	140
560	Salaš M. O.	„	72	79	42	**230**	84	*24*	32	97	42	84	210	87	1083	279	40,0	24-VIII	83	83
S l i v J a d r a n s k o g M o r a																				
561	Zamet M. G.	Jadransko More	173	225	460	141	*30*	138	115	120	**470**	188	223	340	2623	873	157,1	11-X	175	172
563	Hreljin M. G.	„ „	177	163	**466**	214	*27*	84	84	117	280	187	248	502	2549	592	108,4	12-XII	160	160
564	Trsat M. G.	„ „	154	181	358	146	*30*	111	85	115	305	180	215	**364**	2244	646	77,8	11-XI	160	158
899	Sušak Grob. p. M. V.	„ „	204	281	457	138	*43*	122	94	128	315	255	462	**949**	3448	702	141,2	15-XII	177	175
565	Sušak G. Z.	„ „	133	154	303	126	*23*	105	94	107	**318**	145	182	285	1975	647	81,6	11-IX	166	162
566	Kraljevica G. Z.	„ „	150	137	316	155	*19*	91	89	115	241	146	185	**394**	2038	555	101,1	12-XII	163	163
567	Crikvenica G. Z.	„ „	187	132	291	147	*20*	122	81	160	285	—	—	—	—	—	—	—	—	—
569	Novi (Vinodol) G. Z.	„ „	155	135	**360**	153	*42*	75	64	163	227	141	207	273	1995	571	89,0	10-III	151	151
570	Drinak G. Z.	„ „	316	374	**820**	289	125	342	*96*	260	489	388	**820**	747	5066	1312	230,4	9-III	154	152
571	Sv. Mihail G. Z.	„ „	203	99	313	228	*86*	143	169	153	281	168	305	**381**	2529	832	117,7	11-VII	155	155
572	Senj G. Z.	„ „	107	128	285	150	*44*	102	95	95	**301**	126	242	272	1947	637	76,5	11-XI	156	156
573	Biljevine G. Z.	„ „	163	102	274	184	*56*	153	86	121	306	124	242	**308**	2119	722	97,6	17-VII	124	124
574	Piškulja G. Z.	„ „	254	168	396	235	*52*	198	90	177	**491**	180	412	435	3088	1008	143,2	12-IX	130	130
861	Jablanac G. Z.	„ „	202	78	304	115	*14*	90	45	49	321	62	177	**366**	1823	519	97,3	16-XII	107	107
575	Cesarica G. Z.	„ „	224	166	356	159	*40*	178	47	99	259	101	236	**384**	2249	623	66,7	14-XII	126	126
576	Sušanj G. Z.	„ „	268	146	420	211	*55*	141	76	126	241	141	323	**445**	2593	639	84,9	14-XII	144	144
922	Zrmanja G. Z.	„ „	99	80	**259**	120	*36*	50	44	39	72	55	161	147	1162	241	24,2	16-XII	139	139
577	Obrovac M. G.	„ „	161	161	215	144	*29*	108	36	97	270	178	288	**697**	2384	540	130,5	11-IX	123	123
957	Zemunik M. P.	„ „	110	74	134	98	*33*	99	45	50	92	129	**211**	136	1211	319	67,8	8-X	116	116
956	Jankolovica M. P.	„ „	182	142	153	99	53	133	*52*	54	179	130	**298**	147	1622	471	65,7	7-XI	98	98
579	Strmica M. G.	Krka	190	146	368	140	*47*	129	167	84	259	149	310	**373**	2362	686	57,9	14-XII	151	151
580	Knin M. G.	„	197	111	**269**	97	*63*	180	99	94	184	87	169	173	1723	620	110,4	30-III	124	124
582	Kistanje M. G.	„	186	79	**221**	107	*16*	92	106	28	117	33	108	164	1257	359	89,3	4-VII	116	116
583	Muć M. G.	„	136	124	338	250	71	170	*48*	64	201	133	183	**345**	2063	554	104,4	17-VI	124	124
584	Drniš M. G.	„	126	109	167	148	117	156	105	97	179	*83*	189	**206**	1682	654	67,4	30-VI	113	113

IV Tabela mesečnih i godišnjih vodenih taloga

Redni broj	Broj stanice	Naziv stanice	Sliv	Mesečna suma vodenih taloga												Godišnja suma *mm*	Suma za V—IX mesece u *mm*	Absolutni maximum		Broj dana sa talozima	
				Januar	Februar	Mart	April	Maj	Juni	Juli	Avgust	Septembar	Oktobar	Novembar	Decembar			visina *mm*	datum	svega	veći od 0·1 *mm*
1	2	3	4	5	6	7	8	9	10	11	12	13	14	15	16	17	18	19	20	21	22
S l i v J a d r a n s k o g M o r a																					
574	585	Skradin M. G.	Krka	110	89	191	75	*32*	**219**	62	107	144	154	136	136	1455	564	112,8	29-III	114	114
575	586	Šibenik M. G.	Jadransko More	110	147	**188**	59	38	105	*32*	105	138	151	141	150	1364	418	90,0	29-III	127	127
576	586a	Šibenik M. V.	„ „	95	87	**150**	54	32	114	*15*	101	128	118	88	136	1118	390	81,6	30-III	102	102
577	587	Perković M. G.	„ „	94	109	173	90	37	117	*27*	80	130	84	124	**187**	1252	391	64,0	30-VI	85	85
578	588	Klis M. G.	„ „	143	179	167	**204**	70	80	*58*	111	119	157	141	189	1618	438	56,7	21-IV	132	132
579	589	Trogir M. O.	„ „	158	204	198	195	74	36	*28*	58	125	82	151	**211**	1520	321	87,4	18-II	124	124
580	590	Dugo Polje M. G.	„ „	145	137	272	250	81	96	*62*	143	216	185	193	**356**	2136	598	75,3	16-VIII	123	123
581	591	Split M. G.	„ „	95	83	115	146	30	57	*14*	90	72	**148**	133	124	1107	263	43,1	8-X	148	143
582	592	Vrlika M. G.	„ „	177	187	**420**	195	*54*	174	155	66	231	152	186	313	2310	680	81,5	29-VI	133	133
583	593	Sinj M. G.	„ „	143	71	216	172	52	113	*51*	77	190	144	152	**269**	1650	493	60,2	25-X	150	150
584	593a	Sinj Trnovača M. V.	„ „	146	107	230	181	53	100	*56*	85	198	158	148	**332**	1794	492	70,0	12-XII	154	153
585	594	Katuni M. G.	„ „	122	187	208	199	54	112	*33*	123	239	219	231	**278**	2005	561	104,8	13-IX	125	125
586	595	Zagvozd M. G.	„ „	112	177	322	195	126	101	93	*80*	219	223	369	**423**	2440	619	76,3	13-IX	110	110
587	596	Dubrava M. G.	„ „	231	203	272	273	73	*28*	89	125	148	222	**356**	269	2289	463	81,8	13-IX	81	81
588	597	Makarska M. G.	„ „	143	106	134	163	63	106	*38*	61	172	120	**180**	75	1361	440	69,5	12-IX	126	126
589	598	Kalinovik M. V.	Neretva	201	179	**326**	255	135	114	*70*	105	102	119	224	138	1968	526	72,0	1-III	218	210
590	599	Bjelašnica Z. S.	„	91	*66*	443	**505**	271	206	130	146	281	184	217	181	2721	1034	95,9	29-II	200	200
591	929	Ivan Planina M. V.	„	129	108	203	246	206	*86*	94	156	222	**339**	208	276	2273	764	125,0	25-X	191	191
592	601	Ivan Sedlo Z. S.	„	97	87	187	224	128	*86*	91	156	222	**299**	208	276	2061	683	125,0	24-X	165	165
593	600	Konjic Z. S.	„	81	89	282	229	83	89	*36*	138	139	270	263	**291**	1990	485	82,6	24-X	158	158
594	602	Prozor M. P.	„	74	70	138	**229**	74	97	*44*	120	143	83	141	185	1398	478	56,1	12-XII	155	154
595	603	Jablanica Z. S.	„	176	173	410	285	103	114	*47*	144	328	338	358	**526**	3002	736	152,0	12-IX	137	137
596	604	Mostar Z. S.	„	141	134	182	**252**	71	107	*37*	70	158	204	194	246	1796	443	77,7	11-XII	160	156
597	604	Mostar M. V.	„	190	189	218	273	99	99	*24*	68	201	230	314	**367**	2272	491	87,0	12-XII	153	153
598	605	Vlahovići Z. S.	„	81	125	126	196	117	68	*33*	70	92	**204**	183	108	1403	380	106,0	24-X	117	117
599	810	Dabrica M. G.	„	153	177	259	223	*79*	113	122	96	298	137	**347**	244	2248	708	163,8	13-IX	154	154
600	606	Stolac Z. S.	„	118	181	161	168	92	*48*	69	142	190	115	112	**204**	1600	541	52,0	7-III	128	128
601	607	Klobuk Z. S.	„	355	—	290	213	75	275	77	*34*	185	155	469	349	—	—	—	—	—	—
602	608	Vitina Z. S.	„	139	135	206	228	*51*	91	53	110	225	176	308	**318**	2040	530	82,0	13-IX	128	128
603	911	Ljubuški Z. S.	„	102	115	269	**364**	92	217	*56*	140	314	185	204	273	2331	819	208,0	30-II	111	111
604	911	Ljubuški M. P.	„	160	147	173	227	64	123	*11*	85	225	190	353	**361**	2119	508	110,7	12-IX	133	133
605	1016	Domanovići Z. S.	„	—	—	—	—	—	—	24	74	245	138	337	181	—	—	—	—	—	—
606	610	Čapljina Z. S.	„	109	110	96	106	*41*	47	42	61	244	246	**361**	222	1685	435	94,8	13-IX	139	139
607	611	Metković M. G.	„	122	140	148	164	*55*	106	69	67	231	263	**392**	245	2002	528	102,1	2-X	139	139
608	612	Vrgorac M. O.	Jadransko More	149	158	409	352	90	77	*4*	115	236	144	**561**	226	2521	522	127,3	15-XI	149	146
609	613	Neum Klek Z. S.	„ „	145	112	124	154	64	*16*	32	63	101	208	**373**	193	1585	276	77,0	3-XI	91	91
610	614	Slano M. G.	„ „	97	111	147	138	67	86	*25*	63	242	167	215	**243**	1601	483	118,3	12-IX	136	135
611	616	Dubrovnik M. V.	„ „	148	84	126	151	*40*	60	78	54	132	224	**313**	240	1650	364	68,5	2-X	154	149
612	808	Gruda M. G.	„ „	220	279	271	310	137	159	*14*	112	289	264	469	**643**	3167	717	81,8	1-III	150	150
613	617	Crkvice M. G.	„ „	682	641	1423	514	107	154	192	*85*	785	1085	1144	1253	8065	1323	411,4	25-X	198	198
614	618	Risan M. G.	„ „	652	732	367	417	*58*	118	70	129	456	818	**981**	564	5362	831	352,0	18-XI	151	151
615	821	Škaljari k. Kotora M. O.	„ „	290	413	244	279	70	130	*9*	118	308	**417**	408	392	3078	635	140,0	24-X	163	163
616	621	Kumbor M. V.	„ „	241	206	227	232	47	75	*40*	129	380	327	306	**398**	2608	671	114,9	13-IX	169	169
617	621	Budva M. G.	„ „	413	486	386	388	99	166	*36*	117	326	—	—	—	—	—	—	—	—	—
618	828	Buljarica M. G.	„ „	—	—	—	87	47	52	*13*	46	**289**	272	136	147	—	—	—	—	—	—
619	622	Sutomore (Mišići) M. G.	„ „	253	233	144	216	42	147	*0*	49	87	160	**270**	115	1716	325	128,8	16-VI	94	94
620	623	Bar (Stari) M. G.	„ „	134	303	157	304	62	32	*0*	80	189	197	275	**307**	2040	363	100,2	1-III	110	110
O s t r v a J a d r a n s k o g M o r a																					
621	886	Omišalj M. V.	Ostr. Jadr. Mora	119	87	**284**	138	*16*	91	48	109	246	141	133	275	1687	510	92,3	12-XII	150	149
622	625	Vrbnik G. Z.	„ „ „	194	113	**486**	102	*28*	86	66	121	342	143	237	382	2300	643	119,4	30-III	125	125
623	626	Krk G. Z.	„ „ „	185	108	**446**	162	*23*	132	72	108	325	141	249	368	2319	660	125,7	30-III	148	147
624	991	Knajt Aleksandrovo M. P.	„ „ „	147	113	**466**	158	*22*	132	63	111	298	152	264	300	2226	626	100,0	30-III	125	125
625	628	Rab G. Z.	„ „ „	188	62	261	109	*14*	234	23	76	**395**	101	169	217	1849	742	190,5	12-IX	116	116
626	628	Rab M. V.	„ „ „	159	64	189	125	*17*	165	26	77	**365**	119	214	264	1784	650	148,2	12-IX	121	121
627	815	Novalja G. Z.	„ „ „	137	66	241	90	32	91	53	*16*	**282**	88	154	250	1500	474	161,1	12-IX	121	121
628	864	Bonaster M. V.	„ „ „	69	58	**173**	89	*13*	91	88	41	119	83	123	130	1077	352	50,0	31-VII	126	123
629	865	Žirje M. V.	„ „ „	115	52	106	58	25	47	*20*	123	67	44	**137**	107	901	282	72,8	31-III	118	114
630	866	Divulja M. V.	„ „ „	109	130	**206**	143	*27*	64	53	53	93	117	143	176	1314	290	56,3	31-III	128	126
631	629	Supetar M. G.	„ „ „	70	108	82	137	38	25	*5*	82	110	92	114	**170**	1033	260	48,0	16-VIII	91	91
632	630	Praznice M. G.	„ „ „	120	160	203	183	54	54	*38*	218	196	154	**306**	228	1914	560	148,0	30-VIII	118	118
633	631	Hvar M. V.	„ „ „	78	103	69	107	35	*7*	16	57	59	64	**178**	142	915	174	72,8	5-XI	103	102
634	631	Hvar G. Z.	„ „ „	64	102	65	120	38	*6*	12	86	83	80	**156**	133	945	225	69,0	5-XI	123	123
635	631	Hvar M. O.	„ „ „	64	102	67	118	38	16	*15*	85	83	68	**150**	133	939	237	50,0	17-XII	122	122
636	796	Vis (Hum) M. V.	„ „ „	79	54	92	58	40	*12*	64	29	48	49	**156**	65	746	193	61,2	1-VII	115	113
637	635	Korčula M. G.	„ „ „	141	83	82	**187**	44	91	17	40	58	92	149	157	1141	250	44,0	5-X	136	135
638	632	Vela Luka M. V.	„ „	32	37	*13*	56	31	37	*13*	31	48	28	**130**	61	517	160	76,7	5-XI	113	107

IV Tabela mesečnih i godišnjih vodenih taloga

Redni broj	Broj stanice	Naziv stanice	Sliv	Mesečna suma vodenih taloga												Godišnja suma *mm*	Suma za V—IX mesece u *mm*	Absolutni maximum		Broj dana sa talozima	
				Januar	Februar	Mart	April	Maj	Juni	Juli	Avgust	Septembar	Oktobar	Novembar	Decembar			visina *mm*	datum	svega	većim od 0·1 *mm*
1	2	3	4	5	6	7	8	9	10	11	12	13	14	15	16	17	18	19	20	21	22
O s t r v a J a d r a n s k o g m o r a																					
39	947	Blato M. P.	Jadransko More	93	105	73	126	33	58	*12*	48	95	92	**207**	182	1124	246	67,0	4-XI	92	92
40	633	Badija (na Korčuli) M. O.	„ „	158	76	93	195	7	74	—	—	91	138	—	—	—	—	—	—	—	—
41	634	Janjina M. O.	„ „	197	113	99	134	67	85	*5*	67	127	122	**277**	218	1511	351	73,0	12-IX	119	117
42	887	Šipan M. V.	„ „	49	50	62	86	46	56	*16*	45	129	33	**274**	203	1049	292	63,7	23-IX	122	120
S l i v r e k e D r i m a																					
643	879	Vrelo M. G.	Beli Drim	30	69	50	101	**172**	65	130	*22*	66	165	91	145	1106	455	55,9	25-V	101	101
644	639	Istok M. G.	„ „	30	51	76	101	144	76	138	*19*	91	**173**	93	152	1144	468	50,0	25-V	118	118
645	640	Đurakovac M. O.	„ „	32	86	74	102	103	91	129	*28*	89	166	43	**218**	1161	404	55,0	14-XII	125	125
646	877	Novo Selo M. G.	„ „	44	78	92	97	132	168	163	*26*	75	**215**	135	185	1410	564	55,1	7-X	111	111
647	878	Zlokučani M. G.	„ „	37	114	69	76	107	*29*	91	44	87	153	91	**164**	1062	358	51,3	5-XII	116	116
648	642	Dolac M. G.	„ „	*55*	176	96	99	109	67	84	57	131	**188**	130	168	1360	448	75,5	12-II	112	112
649	876	Novo Selo Zajmovo M. G.	„ „	43	103	47	77	92	45	77	*42*	109	139	80	**147**	1001	365	52,0	12-II	115	114
650	636	Bjeluha M. G.	„ „	152	118	219	198	109	*56*	120	116	137	**261**	235	236	1957	538	65,0	25-X	159	159
651	637	Peć M. V.	„ „	56	98	117	153	160	111	181	*33*	121	195	147	**209**	1587	606	68,4	25-X	150	147
652	875	Glavičica M. G.	„ „	43	122	56	88	98	56	85	*37*	90	202	123	**225**	1225	366	60,3	4-XII	121	121
653	874	Glođani M. G.	„ „	*24*	175	66	77	124	53	64	35	70	**297**	218	295	1498	346	56,9	13-II	88	88
654	643	Kijevo M. G.	„ „	54	97	50	72	86	47	137	*40*	64	**178**	91	164	1080	374	68,0	4-VII	80	80
655	644	Dečani M. G.	„ „	69	**189**	*78*	110	131	153	112	99	81	106	134	114	1376	576	70,0	13-II	92	92
656	873	Čelopek M. G.	„ „	*45*	116	53	85	93	66	55	58	63	153	124	**195**	1106	335	35,0	12-II	101	101
657	872	Donji Ratiš M. G.	„ „	53	**210**	88	89	86	48	76	61	*42*	186	170	194	1303	313	68,3	12-II	105	105
658	871	Petrovac M. G.	„ „	93	150	83	105	91	*41*	119	53	65	**231**	155	169	1355	369?	66,5	8-X	143	142
659	868	Brodosani M. G.	„ „	69	136	81	109	115	78	77	*13*	78	**206**	112	137	1211	361	60,2	4-XII	93	93
660	645	Ponoševac M. G.	„ „	199	**213**	82	125	118	37	33	*19*	54	49	86	34	1049	261	55,0	29-I	81	81
661	869	Junik M. G.	„ „	162	**354**	149	145	109	*36*	159	42	86	272	252	232	1998	432	85,1	2-III	142	142
662	870	Ereč M. G.	„ „	126	231	99	88	108	50	141	*35*	82	195	**244**	226	1625	416	80,3	28-II	79	79
663	646	Đakovica M. G.	„ „	63	160	107	120	94	62	106	*62*	88	227	184	**233**	1506	412	88,2	8-X	142	141
664	647	Orahovac M. O.	„ „	117	145	*57*	141	157	67	101	70	88	**238**	105	70	1356	483	48,0	7-10-X	116	115
665	867	Vel. Kruša M. G.	„ „	40	40	77	108	125	38	80	*33*	81	**190**	111	136	1059	357	70,5	20-VII	89	89
666	883	Dule Han M. G.	„ „	65	75	67	135	96	58	100	*56*	78	**174**	99	123	1126	388	52,0	12-II	123	123
667	649	Suva Reka M. G.	„ „	64	81	86	133	93	111	125	*59*	93	**185**	103	112	1245	481	72,1	20-VII	138	132
668	650	Prizren M O.	„ „	148	118	134	159	92	77	151	*70*	122	157	**171**	160	1559	512	53,4	12-II	170	168
669	1005	Dušanovac M. P.	„ „	—	—	57	71	60	78	63	55	60	**136**	92	123	—	—	—	—	—	—
670	1004	Dragaš M. P.	„ „	*19*	45	41	155	88	135	148	162	179	**291**	166	136	1565	712?	48,0	9-VI	108	108
671	651	Žur M. G.	„ „	74	163	141	125	106	79	121	*7*	81	132	**181**	150	1360	394	65,0	19-VII	95	95
672	652	Sv. Naum M. G.	Crni Drim	93	101	68	56	*48*	63	87	*48*	137	71	181	**216**	1169	383	41,0	4-XII	132	131
673	653	Ohrid M. G.	„ „	84	76	85	—	—	—	37	*12*	85	98	124	**149**	—	—	—	—	—	—
674	654	Struga M. G.	„ „	103	100	70	41	31	58	43	*19*	126	64	165	**209**	1029	277	52,5	25-XI	131	130
675	655	Trnica M. G.	„ „	41	75	110	99	85	57	73	*17*	156	151	113	**216**	1193	388	40,7	8-X	107	107
676	656	Rostuša M. O.	„ „	161	229	129	101	134	125	68	*45*	130	199	204	**244**	1769	502	45,4	24-X	127	127
677	657	Debar M. G.	„ „	95	115	73	—	18	84	94	68	103	120	168	**227**	—	367	—	—	—	—
S l i v E g e j s k o g M o r a																					
678	659	Gostivar M. G.	Vardar	68	88	60	65	**114**	102	96	*11*	63	67	83	80	897	386	55,7	12-II	108	108
679	937	Popova Šapka M. G.	„	46	126	212	301	235	**322**	183	*41*	60	192	196	223	2137	841	57,6	26-XI	100	96
680	660	Tetovo M. O.	„	—	—	—	—	—	49	126	8	51	42	246	192	—	—	—	—	—	—
681	661	Kičevo M. G.	Treska	44	19	46	31	75	120	62	*14*	88	73	80	**150**	802	359	56,0	8-II	80	80
682	662	Južni Brod M. O.	„	75	83	92	78	75	157	30	*8*	165	44	133	**190**	1130	435	64,0	3-IX	101	101
683	843	Pusta Bresnica M. G.	„	45	71	91	94	156	60	**161**	*28*	104	57	85	73	1025	509	72,0	23-V	119	119
684	663	Sedlarevo M. G.	„	11	*0*	49	101	200	131	**242**	60	126	158	150	46	1274	759	29,8	16-VI	139	139
685	664	Jažince M. G.	Vardar	110	108	140	160	106	119	**263**	*96*	120	149	139	118	1628	704	72,6	19-VII	194	192
686	666	Kačanik M. G.	„	*25*	42	111	149	125	68	144	31	111	137	**195**	113	1251	479	68,0	21-VII	118	118
687	844	Brodac M. G.	„	*23*	38	61	114	**135**	50	51	27	46	65	100	56	766	309	26,1	4-XII	136	124
688	667	Skoplje M. G.	„	*11*	30	69	68	**112**	87	48	29	55	87	102	66	764	331	60,0	2-III	114	112
689	667	Skoplje M. V.	„	*10*	35	72	72	**105**	73	55	12	54	72	96	55	711	299	42,2	23-V	125	120
690	668	Zelenikovo M. G.	„	18	44	42	84	**263**	23	105	*0*	68	96	190	36	969	459	105,0	24-V	60	57
691	669	Novo Selo M. G.	Pčinja	55	44	81	**141**	137	87	85	*41*	73	82	102	78	1006	423	39,5	13-IX	103	103
692	670	Vojnik M. G.	„	75	51	169	**215**	185	139	163	*26*	114	97	196	75	1505	627	85,2	2-III	87	87
693	672	Kriva Palanka M. G.	„	*33*	*33*	64	127	**229**	94	116	63	54	170	146	83	1212	556	57,0	23-V	98	98
694	673	Đerman M. G.	„	152	79	68	181	155	87	128	*42*	60	101	**216**	155	1424	472	67,0	23-V	109	109
695	674	Kratovo M. G.	„	56	*20*	97	121	116	77	86	43	41	119	**127**	126	1029	363	57,0	5-XII	83	82
696	675	Gradište M. G.	„	58	51	52	144	174	32	50	*13*	63	86	**177**	90	990	332	28,4	5-XI	129	129
697	676	Kumanovo M G.	„	30	27	57	**188**	175	140	87	*17*	125	97	70	55	1068	544	57,4	30-IX	130	128
698	678	Veles M. O.	Vardar	*6*	21	89	105	**135**	43	23	55	35	58	121	54	745	291	69,2	3-III	92	92

IV Tabela mesečnih i godišnjih vodenih taloga

Redni broj	Broj stanice	Naziv stanice	Sliv	Mesečna suma vodenih taloga												Godišnja suma *mm*	Suma za V—IX mesece u *mm*	Absolutni maximum		Broj dana sa talozima	
				Januar	Februar	Mart	April	Maj	Juni	Juli	Avgust	Septembar	Oktobar	Novembar	Decembar			visina *mm*	datum	svega	većim od 0·1 *mm*
1	2	3	4	5	6	7	8	9	10	11	12	13	14	15	16	17	18	19	20	21	22
S l i v E g e j s k o g M o r a																					
699	679	Nežilovo M. G.	Vardar	52	83	85	98	80	95	133	*30*	115	98	162	**174**	1205	453	47,3	25-XI	165	165
700	897	Babine Kolibe M. G.	Bregalnica	20	22	62	144	**177**	60	80	*0*	22	92	127	49	855	339	37,5	28-V	88	88
701	680	Berovo M. G.	„	86	87	69	113	133	120	83	*11*	**192**	75	125	76	1170	539	97,0	13-IX	97	97
702	681	Carevo Selo M. G.	„	*0*	41	39	157	120	127	80	11	66	46	**222**	51	—	404	—	—	—	—
703	682	Sasa M G.	„	75	76	109	181	139	182	100	56	*50*	99	**261**	229	1557	527	62,3	16-XII	119	119
704	683	Kočane M. O.	„	39	32	34	135	**148**	47	84	31	*20*	75	145	29	819	330	44,0	25-XI	118	118
705	859	Počivalo M. G.	„	18	9	*3*	103	92	45	128	*3*	5	63	**212**	40	721	273	84,0	6-XI	64	64
706	684	Štip M. V.	„	29	41	114	117	117	75	52	*15*	68	99	**175**	65	967	327	77,0	2-III	98	95
707	898	Sv. Nikola M. G.	„	18	33	64	77	87	*15*	66	30	30	**280**	89	23	812	228	115,0	7-X	67	67
708	1007	Ovče Polje M. P.	„	—	22	58	52	112	46	85	*18*	27	73	**136**	37	—	288	—	—	—	—
709	687	Gradsko M. G.	Vardar	31	16	**80**	82	69	59	34	*8*	19	45	**80**	32	555	189	42,0	3-III	69	69
710	854	Dolenci M G.	Crna Reka	62	69	47	56	98	75	64	*22*	122	49	**147**	130	941	381	52,5	25-XI	129	129
711	690	Kruševo M. G.	„ „	74	93	96	80	87	141	**248**	*10*	120	95	174	143	1361	606	165,3	20-VII	131	130
712	690	Kruševo M. O.	„ „	42	64	60	66	66	99	**159**	*11*	91	77	96	119	950	426	106,0	20-VII	97	97
713	903	Prisada M. G.	„ „	61	53	91	108	91	95	**139**	*9*	85	88	105	76	1001	419	49,0	2-III	121	120
714	857	Pletvar M. G.	„ „	67	49	44	84	101	120	100	*20*	110	78	103	**121**	997	451	37,2	3-IX	147	144
715	691	Prilep M. V.	„ „	36	29	*8*	43	65	40	78	16	**104**	51	77	65	612	303	36,2	3-IX	122	121
716	691	Prilep M. O.	„ „	36	29	37	52	35	54	77	*15*	**103**	53	78	65	634	284	36,2	3-IX	124	119
717	692	Topolčane M. G.	„ „	38	46	69	72	113	93	80	*10*	113	42	**119**	79	874	409	60,7	3-IX	86	86
718	819	Perister M. O.	Crna Reka	95	113	84	81	106	134	129	*20*	212	80	**231**	222	1507	601	122,2	4-XII	124	124
719	694	Bitolj M. V.	„ „	30	67	38	41	108	73	51	*12*	107	49	**159**	107	842	351	45,8	4-IX	124	124
720	698	Kraljeve Štale M. G.	„ „	*21*	48	53	57	80	92	47	43	78	52	**162**	80	813	340	47,8	4-IX	83	83
721	693	Makovo M. G.	„ „	17	31	*12*	28	59	59	44	21	36	52	**95**	92	546	219	20,0	3, 4, 29-XII 18, 25-XI	91	91
722	699	Rožden M. G.	„ „	135	39	120	58	160	126	**170**	*24*	72	96	137	96	1233	552	42,8	25-XI	117	117
723	847	Demir Kapija M. V.	Vardar	*15*	51	129	71	78	72	56	*15*	19	60	**134**	37	737	240	98,0	2-III	81	81
724	701	Negotin Vardar M. O.	„	27	43	**104**	72	76	50	68	*20*	37	49	96	38	680	251	55,0	2-III	112	112
725	700	Kavadar M. O.	„	49	40	**112**	75	79	38	68	*26*	27	81	90	51	736	238	67,5	3-III	100	98
726	702	Udovo (Strumica) M. G.	„	43	20	16	262	152	28	55	*9*	16	68	**284**	33	986	260	134,0	20-IV	60	60
727	703	Kosturino M. G.	„	*23*	24	94	107	**226**	59	82	33	24	76	165	129	1042	424	102,2	24-V	79	79
728	704	Valandovo M. O.	„	40	38	78	96	181	29	69	*17*	29	57	**253**	68	955	325	107,5	24-V	67	67
729	705	Konjsko M. G.	„	56	87	162	104	104	99	56	*25*	43	108	**205**	85	1134	327	61,3	2-X	127	127
730	706	Đevđelija M. O.	„	38	57	96	88	128	51	36	11	—	—	—	—	—	—	—	—	—	—
731	707	Bosiljgrad M. O.	Struma	9	3	13	35	—	—	—	—	—	—	—	—	—	—	—	—	—	—
732	896	Kozbunar M. G.	„	42	100	51	103	125	42	79	*26*	47	72	**203**	114	1004	319	52,8	4-XII	90	90
733	708	Radovište M. O.	„	51	30	78	93	159	54	111	*14*	30	87	**209**	89	1005	368	80,2	23-V	113	112
734	711	Strumica Vardar M. O.	„	58	29	51	92	102	32	69	20	*11*	67	**289**	51	871	234	98,1	5-XI	101	98
735	710	Novo Selo (Radovište) M. G.	„	70	64	*40*	153	**183**	91	72	127	93	58	178	157	1286	566	69,2	23-V	106	106
736	712	Novo Selo (Strumičko) M. G.	„	53	29	76	118	108	75	90	*9*	15	39	**173**	83	868	297	52,0	24-V	104	103
O b l a s t K a r s t a																					
737	713	Gornji Logatec Z. Lj.	Oblast Karsta	141	127	**444**	201	*54*	175	157	202	346	211	216	372	2646	934	147,2	11-IX	162	162
738	715	Planina Z. Lj.	„ „	204	173	**534**	242	*52*	177	172	271	354	192	262	404	3037	1026	115,3	11-XI	215	200
739	716	Cerknica Z. Lj.	„ „	104	82	**348**	193	*41*	189	158	182	254	144	227	314	2236	824	107,8	11-XI	182	181
740	718	Sodražica Z. Lj.	„ „	120	127	**451**	201	*75*	148	251	265	240	181	232	357	2648	979	110,7	11-XI	211	194
741	719	Ribnica na Dolenju Z. Lj.	„ „	97	93	**364**	220	*49*	151	186	317	299	158	251	300	2485	1002	130,5	11-XI	165	165
742	721	Loški Potok Z. Lj.	„ „	94	84	**336**	178	*83*	134	153	176	291	197	227	261	2214	837	105,2	11-XI	182	182
743	722	Snežnik Grajščina Z. Lj.	„ „	126	124	**382**	153	*47*	161	154	150	259	199	201	320	2276	771	93,2	11-XI	172	172
744	723	Kočevje Z. Lj.	„ „	113	114	**298**	193	*39*	139	161	243	232	116	196	279	2123	814	78,6	11-XI	176	176
745	725	Babno Polje Z. Lj.	„ „	118	108	**464**	169	*56*	155	148	139	304	230	168	311	2370	802	106,0	11-IX	153	153
746	726	Mali (Milanov) Vrh G. Z.	„ „	159	151	**566**	202	—	169	154	203	455	290	280	413	—	—	—	—	—	—
747	727	Kočevska Reka Z. Lj.	„ „	122	147	**402**	206	*69*	166	186	251	303	165	302	303	2622	975	93,2	10-XI	134	134
748	885	Risnjak G. Z.	„ „	354	502	**878**	260	*82*	180	178	209	362	346	428	650	4429	1011	153,5	11-XI	217	217
749	1009	Ravno Polje G. Z.	„ „	319	323	633	253	*62*	108	133	146	374	318	483	**1057**	4209	823?	176,7	15-XII	183	181
750	729	Mrzla Vodica G. Z.	„ „	350	408	845	359	65	172	125	*61*	367	300	446	**943**	4441	790	180,0	8-XII	207	205
751	730	Fužine M. G.	„ „	350	379	692	257	*71*	131	119	217	328	281	476	**836**	4137	866	135,6	3-XII	197	196
752	732	Grabarje G. Z.	„ „	293	180	525	210	61	191	*58*	121	352	165	368	**498**	3022	783	171,1	12-IX	144	143
753	917	Otočac G. Z.	„ „	117	78	267	—	—	—	—	—	—	—	—	—	—	—	—	—	—	—
754	734	Vrhovine G. Z.	„ „	*22*	28	143	75	107	59	29	68	146	48	51	**219**	995	409	45,5	11-IX	123	123
755	919	Korenica G. Z.	„ „	130	87	**335**	169	120	86	*54*	204	109	115	249	242	1900	573	63,0	11-XI	183	178
756	814	Štirovača G. Z.	„ „	482	350	812	198	131	142	*112*	194	413	255	547	**716**	4352	992	135,0	16-XII	171	171
757	735	Gospić G. Z.	„ „	128	101	**403**	163	*61*	81	110	103	163	136	259	370	2078	518	78,0	12-XII	200	197
758	920	Udbina G. Z.	„ „	89	57	273	144	59	66	*47*	72	196	151	188	**307**	1649	440	86,6	12-IX	147	147
759	739	Lušci Palanka M. G.	„ „	103	98	138	175	124	167	*84*	188	141	113	**331**	217	1879	704	90,2	12-XI	109	109
760	740	Petrovac Bosanski M. G.	„ „	75	86	195	179	*58*	133	110	130	141	111	**257**	216	1691	572?	75,0	12-XI	162	162
761	741	Bravsko M. G.	„ „	95	108	227	**238**	109	177	*74*	209	105	112	217	176	1847	674	56,0	3-XI	163	163
762	918	Gračac G. Z.	„ „	247	264	504	200	132	191	*82*	112	337	203	392	**802**	3466	854	190,7	3-XII	124	124
763	894	Resanovci Z. S.	„ „	240	168	**444**	204	*0*	77	67	174	225	177	252	225	2253	543	80,0	23-II	129	129

IV Tabela mesečnih i godišnjih vodenih taloga

Redni broj	Broj stanice	Naziv stanice	Sliv	Mesečna suma vodenih taloga												Godišnja suma *mm*	Suma za V—IX mesece u *mm*	Absolutni maximum		Broj dana sa talozima	
				Januar	Februar	Mart	April	Maj	Juni	Juli	Avgust	Septembar	Oktobar	Novembar	Decembar			visina *mm*	datum	svega	većim od 0·1 *mm*
1	2	3	4	5	6	7	8	9	10	11	12	13	14	15	16	17	18	19	20	21	22
O b l a s t K a r s t a																					
764	895	Mlinište Z. S.	Oblast Karsta	128	109	246	**267**	77	122	*66*	253	132	178	190	68	1836	650	74,0	11-XI	135	135
765	742	Grahovo Bos. Z. S.	„ „	137	74	293	123	35	145	*82*	83	201	178	226	**393**	1970	546	50,4	16-XII	151	151
766	744	Kupres Z. S.	„ „	58	*50*	140	103	81	70	64	58	158	114	**197**	116	1209	431	50,0	1-X	117	117
767	946	Livno M. P.	„ „	119	61	**260**	186	*47*	87	62	111	193	181	143	236	1686	500	76,0	28-I	119	119
768	748	Šujica Z. S.	„ „	43	57	**327**	186	31	105	*30*	83	208	230	182	295	1777	457	85,0	24-X	123	123
769	749	Tomislav Grad (Duvno) Z. S.	„ „	60	61	175	183	41	68	*29*	109	225	185	174	**280**	1590	472	74,0	13-IX	98	98
770	750	Studena Vrela Z. S.	„ „	131	122	339	243	77	115	*54*	85	154	209	241	**417**	2187	485	77,0	11-XII	116	115
771	752	Imotski M. G.	„ „	111	114	165	185	75	169	70	*69*	213	145	252	**337**	1905	596	75,0	11-XII	120	120
772	754	Rakitno Z. S.	„ „	177	137	**507**	270	*50*	103	76	116	260	150	294	443	2583	605	70,0	18-XI	127	127
773	755	Široki Brijeg Z. S.	„ „	187	106	283	290	70	120	64	*43*	93	174	**300**	284	2014	390	66,0	24-X	127	127
774	756	Nevesinje Z. S.	„ „	201	212	355	259	92	110	*65*	107	390	211	**391**	232	2625	764	162,1	12-IX	153	153
775	757	Gacko M. P.	„ „	198	215	258	189	101	156	116	*73*	167	280	**332**	251	2336	613	93,9	2-XI	127	127
776	1006	Klinj M. G.	„ „	226	210	190	183	88	186	106	*83*	153	283	**302**	265	2275	616	78,7	24-X	160	160
777	758	Berkovići Z. S.	„ „	111	128	226	181	71	57	*61*	72	224	204	129	**249**	1713	485	97,0	12-IX	92	91
778	809	Divin (Fatnica) M. G.	„ „	138	182	240	167	77	135	*50*	99	205	261	302	**345**	2201	566	75,3	2-XI	163	163
779	989	Meka Gruda M. S.	„ „	184	193	260	275	71	152	171	126	—	—	—	—	—	—	—	—	—	—
780	759	Ljubinje Z. S.	„ „	157	157	446	233	89	79	*60*	86	311	318	460	**514**	2910	625	138,5	24-X	159	159
781	987	Bileća M. S.	„ „	169	191	248	205	100	196	91	64	—	—	—	—	—	—	—	—	—	—
782	988	Petrovići M. S.	„ „	120	166	213	166	45	101	69	65	—	—	—	—	—	—	—	—	—	—
783	760	Trebinje Z. S.	„ „	399	**567**	521	339	36	156	*30*	92	188	340	319	360	3347	502	160,0	1-III	165	165
784	761	Grab Zubci Z. S.	„ „	332	413	639	332	86	118	*75*	82	468	504	688	**789**	4526	829	161,0	18-XI	156	155
785	763	Dobromani M. G.	„ „	216	243	346	231	72	96	67	*63*	300	462	**554**	523	3173	598	163,5	26-X	150	150
786	764	Ravno M. G.	„ „	190	180	439	231	98	41	*39*	*39*	374	**509**	481	**509**	3130	591	189,0	13-IX	126	126
787	765	Turkovići M. G.	„ „	222	227	211	247	96	146	*61*	84	**460**	225	459	343	2781	847	245,8	12-IX	138	138
788	830	Velimlje M. G.	„ „	144	168	211	208	117	88	*52*	92	214	284	281	**468**	2327	563	61,7	24-X	150	150
789	998	Trubelja M. S.	„ „	—	—	138	148	63	68	*50*	88	—	—	—	—	—	—	—	—	—	—
790	767	Cetinje M. O.	„ „	632	778	770	477	105	232	*50*	150	385	739	1239	1109	6666	922	297,3	11-XI	225	216
S l i v S k a đ a r s k o g J e z e r a																					
791	768	Crkvine M. G.	Skad. Jezero	205	278	281	321	80	121	*78*	80	179	362	**497**	374	2856	538	100,0	24-X	163	163
792	892	Manastir Morača M. G.	„ „	63?	81?	**344**	173	18?	*42*	59	58	83	213	191	99	1424	260	200,0	1-III	153	153
793	769	Andrijevo M. G.	„ „	140	296	515	164	71	*37*	166	84	222	286	364	**544**	2889	580	73,1	15-XII	123	123
794	770	Nikšić M. O.	„ „	211	397	316	244	*43*	170	81	74	270	261	369	**546**	2982	638	140,3	15-XII	153	153
795	832	Gornje Marakovo M. G.	„ „	231	339	635	313	*0*	163	122	136	251	372	538	**673**	3773	672	150,0	11-XI	107	107
796	1014	Lijeva Rijeka M. G.	„ „	—	—	—	—	—	65	—	282	194	375	415	430	—	—	—	—	—	—
797	771	Čeklići M. G.	„ „	337	517	629	350	96	98	*41*	48	390	522	585	**726**	4339	673	223,4	15-XII	187	187
798	772	Danilov Grad M. O.	„ „	252	400	288	213	64	82	*39*	87	320	462	—	**466**	—	—	—	—	—	—
799	773	Podgorica M. V.	„ „	213	299	211	206	*32*	85	*32*	40	163	300	**307**	297	2185	352	81,4	7-X	162	160
800	774	Plavnica M. G.	„ „	212	258	196	198	39	122	*35*	53	213	332	**452**	350	2460	462	124,2	11-XI	130	130
801	775	Tuzi M. G.	„ „	230	265	228	231	63	87	*54*	88	189	416	**493**	405	2749	481	113,0	12-XI	150	150
802	776	Vir Pazar M. G.	„ „	472	495	292	206	79	116	*44*	63	227	464	**640**	464	3562	529	139,6	12-XI	151	150
S l i v P r e s p a n s k o g J e z e r a																					
803	778	Kažani M. G.	Presp. Jezero	77	97	73	78	79	67	94	*27*	191	91	184	**209**	1267	458	72,2	3-IX	128	128
804	779	Nakolec M. G.	„ „	48	73	52	—	31	33	*25*	40	67	72	153	**157**	—	196	—	—	—	—

Tabela V Tableau

Uporedni spisak mesečnih i godišnjih vodenih taloga za 1937 god. i srednjih za 1923—32 godine

Objašnjenje:

1. U stupcu 1 daju se redni brojevi stanica, koji se odnose samo na ovaj spisak.
2. U stupcu 2 daju se brojevi stanica prema osnovnom spisku.
3. Stupci 3 i 4 odgovaraju istim tabele I.

4. U stupcima 5 i 6 daje se red stanice i njena nadmorska visina.
5. Stupci 7—18 daju mesečne visine taloga pri čemu se u prvom stupcu za svaki mesec daje mesečna visina taloga za 1937, a u drugom ista srednja za period 1923 do 1932 g. — Masni brojevi u podacima za 1937 g. pokazuju visinu vodenih taloga iznad pomenutih srednjih.

6. Stupci 19 i 20 sadrže godišnje sume vodenih taloga, prvi za 1937 god., drugi za period 1923—1932. — Masni brojevi u podacima za 1937 g. pokazuju visinu vodenih taloga iznad pomenutih srednjih.

7. Stupci 21 i 22 daju visinu i datum najvećeg dnevnog maksimuma za 1937 g.
8. Stupci 23 i 24 daju iste podatke za period 1923 do 1932 g.
9. U stupcima 25 i 26 daje se broj dana sa vodenim talozima u 1937 g. i srednji godišnji broj za period 1923 do 1932 g.

Primedba: sa »?« označeni su sumnjivi podaci.

Oznaka »—« odgovara:

a) u stupcima 7—18, mesecima, kada se opažanja nisu vršila.

b) u stupcima 19—26, vrednostima, koje se nisu mogle sa sigurnošću utvrditi.

Liste comparative des précipitations atmo sphériques mensuel. et annuel. en anné 1937 et moyennes en les années 1923-3

Explication des désignations des colonnes:

1. 1-ère colonne — Numeros d'ordre des statio concernant cette liste.
2. 2-ème colonne — Numeros des stations selon liste principale.
3. 3-ème colonne — Dénomination de la station 4-ème colonne — du bassin.
4. 5-ème et 6-ème colonnes — Ordres des statio et leurs côtes.
5. 7-ème—18-ème colonnes — Sommes mensuell des précipitations atmosphériques — dans la premièr colonne pour chaque mois la somme mensuelle des préc pitations atmosphériques en l'année 1937 et dans l'aut colonne la même hauteur moyenne pour le période 1923- 1932, où les nombres à chiffres renforcés en dates pou 1937 désignent les hauteurs des précipitations atmosph riques au dessus des moyennes.
6. 19-ème et 20-ème colonnes — Sommes anuelle des précipitations atmosphériques — la première en l'anné 1937 et l'autre dans le période de 1923—1932, ou les nom bres à chiffres renforcés en dates pour 1937 désignent le hauteurs des précipitations atmosphériques au dessus de moyennes.
7. 21-ère et 22-ème colonnes — Le maximum absol et sa date en année 1937.
8. 23-ème et 24-ème colonnes — Les mêmes date et hauteurs pour le période de 1923—1932.
9. 25-ème et 26-ème colonnes — Nombre des jour avec précipitations atmosphèriques en 1937 et le nombr moyen en 1923—1932.

Remarque: »?« signe les donnés douteuses:

a) »—« signe dans les colonnes 7—18, mois, ou le observations n'ont pas eu lieu.

b) »—« signe dans les colonnes 19—26, les valeurs peu précises.

V Uporedna tabela mesečnih i godišnjih vodenih

Redni broj	Broj stanice	Naziv stanice	Sliv	Red stanice	Nadmor. visina	Mesečna suma vodenih taloga za											
						Januar		Februar		Mart		April		Maj		Juni	
						1937	sred.	1937	sred.	1937	sred.	1937	sred.	1937	sred.	1937	sred.
1	2	3	4	5	6	7		8		9		10		11		12	
S l i v r e k e D u n a v a																	
1	3	Branjin Vrh	Dunav	IV	99	**104**	22	**44**	23	**119**	34	**87**	50	69	71	**93**	71
2	5	Kneževo	„	„	100	**71**	26	**48**	34	**93**	52	**91**	59	71	75	**101**	71
3	7	Stanišić	„	„	97	**37**	16	**33**	22	**62**	30	**47**	44	**58**	49	31	50
4	8	Sombor	„	„	90	**108**	53	**70**	52	**110**	47	**112**	77	**108**	81	62	107
5	9	Bački Monoštor	„	„	86	**78**	29	**62**	31	**117**	32	**95**	51	**67**	62	**78**	65
6	10	Zmajevac	„	„	90	**71**	28	**76**	18	**125**	49	**103**	35	36	73	32	62
7	11	Zlatna Greda	„	„	87	**75**	30	**71**	29	**126**	34	**116**	55	**101**	78	**95**	67
8	12	Apatin	„	„	86	**66**	32	**74**	34	**94**	48	**92**	50	**55**	50	53	65
9	13	Širine	„	„	93	**74**	23	**64**	27	**110**	45	**79**	58	51	75	**78**	71
10	14	Zeleno Polje	„	„	91	**47**	22	21	30	**95**	43	**95**	57	60	74	**72**	69
11	15	Sudaraš	„	„	90	**86**	31	**58**	27	**92**	44	**77**	55	44	88	70	77
12	16	Njergeš	„	„	90	**61**	28	**48**	23	**98**	43	**98**	57	86	97	**137**	71
13	17	Jasenovac	„	„	88	**72**	20	**57**	24	**99**	42	**96**	51	74	76	**143**	82
14	18	Brestovac	„	I	91	**81**	29	**62**	25	**98**	42	**101**	49	**90**	77	**150**	78
15	19	Mirkovac	„	IV	84	**67**	33	**74**	28	**109**	36	**115**	58	**92**	68	**90**	67
16	20	Sokolovac	„	„	85	**65**	27	**69**	23	**115**	31	**112**	58	**89**	84	**118**	72
17	21	Kozjak	„	„	85	**69**	30	**67**	24	**112**	37	**99**	49	**82**	77	**92**	72
18	24	Sp. Dravograd	Drava	„	365	27	41	**42**	27	**130**	54	**157**	73	**84**	73	**194**	106
19	26	Št. Ilj p. Turjakom	„	III	593	38	50	**49**	33	**198**	75	**183**	99	**102**	98	**168**	129
20	27	Slovengradec	„	„	409	29	42	39	40	**203**	69	**185**	102	73	99	144	154
21	28	Sv. Janž	„	IV	400	**38**	34	34	51	**131**	63	**106**	66	43	83	119	130
22	29	Strojna	„	„	997	**29**	9	**47**	40	**125**	47	**138**	60	**86**	56	**165**	91
23	31	Sv. Jernej	„	III	750	33	40	**49**	46	**154**	49	**197**	77	**96**	93	**239**	112
24	33	Ribnica na Pohorju	„	„	715	**40**	34	**70**	57	**290**	91	**330**	105	**145**	120	**175**	127
25	35	Sv. Lovrenc na Pohorju	„	IV	442	—	44	**59**	56	**249**	71	**247**	92	**124**	96	**223**	127
26	36	Sv. Duh na Štr. Vrhu	„	„	907	**47**	37	51	70	**163**	52	**223**	76	**116**	69	**175**	94
27	37	Maribor	„	I	297	38	38	40	50	**207**	60	**164**	81	54	74	**176**	132
28	39	Koprivna	„	IV	1075	31	61	61	68	**316**	86	**187**	119	70	104	**218**	112
29	40	Ptuj	„	„	230	**48**	38	37	49	**155**	63	**147**	81	54	81	**145**	103
30	42	Hudi Vrh	„	„	1200	40	60	**83**	72	**309**	113	**222**	135	125	130	**230**	136
31	45	Poljčane	„	„	271	44	45	**56**	40	**158**	70	**191**	77	76	89	**125**	100
32	47	Tinje na Pohorju	„	„	667	50	52	52	58	**182**	72	**212**	73	81	92	**171**	112
33	51	Stara Glažuta	„	„	1033	49	56	59	67	**303**	114	**272**	132	**151**	143	**238**	133
34	52	Fram	„	„	333	47	49	47	54	**179**	65	**143**	82	**79**	63	**209**	90
35	54	Št. Ilj Slov. Gorica	„	„	297	35	50	29	59	**102**	53	**101**	49	44	56	**153**	81
36	55	Jarenina Slov. Gorica	„	„	275	27	41	40	59	**340**	52	**267**	66	**113**	73	48	94
37	56	Sv. Trojica Slov. Gorica	„	III	287	**43**	39	37	50	**165**	61	**141**	79	41	82	**179**	111
38	59	Ormož	„	IV	220	**66**	40	46	48	**167**	64	**126**	67	59	77	**117**	76
39	60	Varaždin	„	„	173	**65**	41	35	52	**125**	70	**120**	54	83	100	77	81
40	61	Prelog	„	„	152	**67**	36	28	42	**135**	51	**137**	68	61	85	50	75
41	62	Lepoglava	„	II	230	**71**	52	**68**	66	**236**	86	**172**	80	**100**	96	**122**	99
42	64	Klenovnik	„	„	214	64	64	58	86	**200**	92	**149**	100	**92**	69	**80**	69
43	65	Apače	„	IV	216	33	41	33	52	**147**	48	**136**	54	65	66	**185**	92
44	66	Veržej	„	III	176	**36**	35	37	53	**132**	56	**120**	51	50	60	**110**	71
45	67	Sv. Ana Slov. Gorica	„	IV	358	**38**	35	23	45	**96**	48	**98**	43	35	48	**75**	61
46	68	Kapela	„	„	309	**69**	31	**118**	42	**161**	76	**159**	72	36	92	**157**	102
47	70	Trdkova	„	„	390	22	33	23	48	**146**	40	**104**	67	11	72	**120**	69
48	72	Murska Sobota	„	„	187	29	36	22	35	**120**	50	**112**	60	26	75	**179**	88
49	75	Petišovci	„	„	339	**60**	34	31	44	**153**	47	**125**	44	25	74	**62**	43
50	76	Donja Lendava	„	III	163	41	45	28	56	**141**	52	**95**	72	31	64	**83**	73
51	79	V. Dolenci	„	IV	308	25	25	21	39	**108**	52	**92**	56	22	72	**106**	80
52	80	Čakovec	„	III	165	45	49	31	44	**136**	48	**147**	68	45	79	61	72
53	81	Koprivnica	„	„	149	**88**	46	**56**	54	**180**	55	**104**	67	72	86	64	85
54	84	Sopje	„	IV	105	**210**	35	19	44	—	65	—	96	—	122	—	106
55	85	Donji Miholjac	„	„	100	**92**	69	**76**	51	**91**	78	99	102	74	104	110	113
56	86	Valpovo	„	„	31	**85**	39	**77**	39	**114**	50	**121**	62	74	100	72	75
57	88	Feričanci	„	„	127	**99**	43	**96**	54	**119**	84	**141**	88	57	109	68	92
58	89	Đurđenovac-Sušine	„	III	103	—	37	—	41	—	59	—	74	—	90	—	60
59	90	Našice	„	IV	157	**97**	43	**100**	43	**109**	61	**140**	85	69	100	**93**	48
60	91	Osijek I	„	II	94	**43**	36	**65**	38	**111**	49	**93**	56	**104**	69	**146**	64
61	92	Osijek II	„	IV	94	**85**	42	**68**	48	**89**	70	**93**	82	**137**	65	**139**	59
62	93	Mece	„	„	90	**102**	34	**82**	29	**128**	48	**123**	57	**128**	84	**182**	80
63	94	Darda	„	„	88	**81**	31	**63**	25	**98**	66	**98**	54	**91**	67	**179**	64
64	95	Bogojevo	Dunav	„	85	**65**	36	**34**	28	**107**	44	**57**	56	49	72	55	73
65	97	Odžaci	„	„	88	**36**	28	**103**	19	**124**	38	**109**	37	**79**	58	26	50
66	98	Bačka Palanka	„	„	83	**57**	32	**57**	33	**102**	55	**89**	62	31	58	30	61
67	99	Ilok	„	III	130	**48**	45	**64**	63	**133**	60	**143**	82	54	56	47	94
68	100	Novi Sad M. O.	„	IV	80	16	43	**39**	34	**81**	48	**103**	55	**129**	69	72	81
69	100	Novi Sad M. V.	„	II	80	**70**	41	**51**	39	**108**	69	**102**	63	**73**	37	40	84
70	101	Petrovaradin	„	„	131	—	31	**39**	30	**81**	53	**103**	49	**129**	61	**72**	60
71	102	Horgoš	Tisa	IV	82	**47**	31	**49**	28	**97**	30	**51**	40	**139**	50	**193**	62
72	103	Martanoš	„	„	83	20	27	**86**	28	**42**	23	22	31	35	61	36	59
73	104	Kraljev Breg	„	„	100	**31**	25	**31**	27	**85**	37	**68**	45	**107**	58	**80**	54

taloga za 1937 god. i srednjih za 1923—32 god.

1937 god. i srednjih za 1923—32 god.												Godišnja suma u *mm*		Apsolutni maksimum				Broj dana sa talozima	
Juli		Avgust		Septembar		Oktobar		Novembar		Decembar				1937		za 1923—32		1937	sred.
1937	sred.	1937	sred.	1937	sred.	1937	sred.	1937	sred.	1937	sred.	1937	sred.	visina *mm*	datum	visina *mm*	datum	svega	svega
13		14		15		16		17		18		19	20	21	22	23	24	25	26
S l i v r e k e D u n a v a																			
60	62	49	66	53	74	49	79	**100**	48	**56**	38	**883**	638	46,6	17-VI	48,5	5-VII-1925	134	98
64	50	37	66	60	68	59	75	**96**	57	**72**	42	**863**	675	40,0	16-VI	43,5	23-VI-1926	137	100
29	47	38	40	25	49	36	46	**63**	41	**62**	22	**521**	456	20,2	6-V	51,2	11-VII-1925	107	63
56	99	78	99	44	88	58	73	**86**	55	**63**	57	**955**	888	40,5	28-IV	53,2	5-VII-1925	162	122
41	55	**99**	58	54	58	67	73	**94**	47	**59**	43	**911**	604	44,1	29-IV	50,0	1-X-1927	158	115
52	55	61	67	**75**	67	64	66	**114**	41	**61**	52	**930**	613	49,4	28-IV	68,3	30-IX-1927	129	126
84	51	**88**	70	50	58	71	95	**107**	49	**69**	51	**1045**	667	52,2	28-IV	88,6	15-V-1929	134	114
53	58	**65**	57	40	58	63	70	**82**	45	**63**	45	**800**	612	37,0	28-IV	51,8	3-V-1932	126	113
62	58	45	57	52	72	52	81	**98**	54	**54**	44	**819**	665	35,1	19-I	56,9	30-IX-1927	140	109
52	57	61	65	46	76	68	89	**116**	49	**67**	42	**800**	673	38,6	16-VI	96,0	1-X-1931	137	104
68	48	50	66	51	74	50	77	**100**	55	**56**	53	**802**	695	37,2	19-I	62,3	15-V-1929	151	113
70	56	**69**	56	45	73	77	77	**102**	50	**59**	41	**950**	672	76,5	17-VI	65,0	16-V-1929	148	101
55	58	**71**	66	42	77	57	80	**95**	46	**52**	44	**913**	666	43,7	16-VI	65,0	18-VI-1925	135	104
52	65	**76**	61	46	72	65	82	**107**	42	**54**	47	**982**	669	56,7	15-VI	67,5	30-IX-1927	134	111
101	55	**87**	56	32	75	64	89	**106**	49	**43**	35	**980**	649	48,5	29-IV	49,8	18-VI-1925	142	100
65	48	**64**	58	38	91	56	87	**102**	43	**58**	36	**951**	658	40,6	28-IV	62,1	17-VI-1925	137	102
54	47	68	69	58	76	60	88	**98**	46	**62**	44	**921**	659	41,5	28-IV	73,3	15-V-1929	146	115
168	113	126	128	**201**	114	63	105	71	78	**152**	39	**1415**	951	61,1	11-IX	89,2	1-V-1928	146	106
129	138	**138**	131	**193**	159	99	145	85	107	**159**	52	**1541**	1216	61,1	16-VI	117,2	27-IX-1926	183	156
146	137	90	132	**228**	153	121	123	89	117	**153**	59	**1500**	1227	61,5	11-IX	85,5	23-IV-1927	181	166
117	96	**126**	109	**145**	128	64	76	**87**	67	**97**	52	**1107**	955	47,7	16-VI	56,9	23-VIII-1932	178	142
111	75	82	97	**154**	87	85	94	**73**	72	**71**	39	**1166**	767	64,4	11-IX	55,0	25-X-1930	106	109
245	88	**172**	138	**168**	106	78	140	**137**	86	**78**	55	**1646**	1030	51,9	23-IX	81,8	30-IV-1928	165	103
185	104	**149**	118	**193**	141	121	156	**126**	76	**155**	53	**1979**	1182	80,0	28-IV	72,0	30-IV-1928	216	119
179	95	**130**	110	**216**	132	103	171	**143**	84	**149**	55	—	1133	—	—	111,3	1-X-1928	—	142
132	65	**152**	84	**144**	82	54	104	**124**	61	**190**	56	**1571**	850	57,3	16-VI	83,3	30-IV-1928	166	110
111	107	**150**	100	**175**	142	56	96	**107**	88	**157**	54	**1435**	1022	60,2	12-IX	86,5	22-IX-1928	149	127
145	103	**148**	133	**237**	145	113	165	**106**	132	**139**	70	**1771**	1298	69,8	11-IX	78,6	8-VIII-1930	150	137
154	103	**156**	118	**156**	110	77	87	**127**	89	**128**	53	**1384**	975	69,0	22-VII	87,6	13-VIII-1930	183	137
163	90	**200**	123	**200**	151	166	193	**152**	122	**230**	91	**2120**	1416	66,8	14-VI	71,0	20-VII-1931	195	134
131	125	115	124	**196**	118	119	122	**131**	73	**149**	53	**1491**	1036	67,0	11-XI	98,5	8-VIII-1926	157	146
178	78	**157**	104	**190**	111	94	182	**142**	91	**168**	75	**1677**	1100	69,5	11-XI	72,7	25-X-1930	180	128
214	108	**198**	129	**246**	158	140	202	**146**	122	**219**	84	**2235**	1448	72,0	2-VIII	75,2	20-VII-1931	178	132
159	82	**166**	77	**163**	107	92	154	**118**	83	**163**	64	**1565**	970	82,1	16-VI	68,3	13-X-1930	169	134
127	62	**113**	105	**134**	88	36	94	**74**	56	**109**	53	**1057**	806	53,8	16-VI	53,4	12-IX-1931	154	123
130	88	**338**	110	**300**	85	120	137	**169**	65	—	49	—	919	—	—	70,7	25-X-1930	—	125
145	112	**166**	105	**205**	129	53	86	**120**	86	**116**	53	**1411**	993	97,2	16-VI	85,5	27-IX-1926	162	126
188	91	**254**	105	**134**	71	79	109	**117**	69	**125**	60	**1478**	877	72,6	2-VIII	77,8	27-IX-1926	171	136
122	90	**213**	85	**151**	128	86	107	**121**	95	**128**	58	**1326**	961	61,4	11-IX	141,6	20-V-1926	171	115
115	61	**211**	71	**124**	97	70	94	**122**	84	**117**	47	**1237**	811	82,7	2-VIII	50,3	26-X-1930	171	148
169	109	**289**	106	**180**	114	108	115	**162**	89	**151**	65	**1828**	1077	65,7	2-VIII	68,1	13-IX-1927	182	138
153	59	**262**	83	**154**	84	94	167	**143**	85	**139**	69	**1588**	1027	56,6	11-XI	73,5	26-X-1930	150	114
156	75	**215**	95	**187**	79	37	114	**98**	65	**112**	53	**1404**	834	104,0	16-VI	61,0	15-VII-1931	137	114
106	63	**204**	94	**124**	95	47	91	**101**	60	**109**	61	**1176**	790	81,5	2-VIII	61,5	29-VIII-1928	144	96
107	49	**159**	84	**126**	86	34	79	**90**	50	**96**	47	**977**	675	42,6	2-VIII	54,8	20-VII-1931	136	119
169	69	**208**	87	**160**	89	95	128	**133**	75	**120**	49	**1595**	912	57,6	16-VI	110,5	29-VIII-1926	149	117
176	73	**125**	104	**153**	103	43	112	**72**	59	**85**	49	**1080**	829	55,0	24-VII	64,0	21-IX-1932	140	134
181	107	**218**	95	**158**	98	50	90	**98**	58	**99**	49	**1292**	841	78,5	16-VI	77,0	27-IX-1926	146	108
157	41	**212**	77	**128**	76	73	85	**107**	57	**127**	43	**1260**	665	85,5	2-VIII	40,0	12-XII-1930	136	104
118	59	**286**	83	**157**	71	55	109	**90**	59	**112**	50	**1237**	793	133,0	2-VIII	51,8	8-VIII-1930	171	144
171	74	**110**	97	**145**	91	35	89	**73**	54	**73**	45	**981**	774	45,0	23-VII	55,0	13-VIII-1930	115	145
189	68	—	84	**142**	78	71	90	**96**	68	**113**	59	—	807	—	—	50,5	9-VIII-1930	—	120
113	75	**130**	95	77	92	**131**	110	**170**	71	**133**	42	**1318**	878	50,1	11-XI	95,6	9-VII-1926	163	139
—	73	—	98	—	103	—	121	**119**	82	**86**	53	—	998	—	—	77,6	2-V-1927	—	109
59	83	115	117	43	106	101	138	**154**	99	**87**	69	1101	1129	39,8	6-X	169,2	3-X-1927	156	127
65	39	**85**	64	55	70	91	110	**124**	50	**77**	48	**1040**	746	48,8	6-X	133,5	16-V-1929	150	120
56	91	**144**	102	60	82	100	125	**195**	80	**90**	79	**1225**	1029	49,0	30-VIII	106,2	2-X-1927	150	137
—	25	—	78	—	72	—	137	—	59	—	53	—	785	—	—	101,4	2-X-1927	—	124
53	37	**90**	80	61	89	94	133	**158**	60	**101**	56	**1165**	835	35,9	4-X	101,6	2-X-1927	158	132
42	54	**86**	61	44	58	94	79	**104**	51	**73**	41	**1005**	656	70,1	16-VI	48,2	13-V-1929	144	130
48	41	**68**	50	47	75	94	114	**106**	52	**76**	35	**1050**	733	83,5	7-V	43,2	4-VI-1931	173	157
74	59	**66**	61	47	76	**91**	82	**114**	49	**80**	53	**1217**	712	98,7	16-VI	59,0	15-V-1929	123	105
43	64	**84**	79	44	64	76	89	**106**	25	**65**	42	**1028**	670	131,6	16-VI	60,0	29-IX-1927	161	83
24	71	**85**	59	**72**	52	**72**	67	**84**	45	**66**	47	**770**	650	39,8	6-X	58,2	28-V-1932	112	110
29	40	**94**	43	**50**	41	**72**	44	**101**	14	**77**	22	**900**	434	32,5	1-III	40,8	30-VIII-1927	102	68
50	71	**137**	61	**49**	48	75	88	**107**	47	**72**	55	**856**	671	38,0	17-IV	71,5	16-VIII-1925	105	91
57	39	**187**	86	57	77	95	176	**156**	50	**110**	13	**1151**	841	54,3	23-IV	43,5	30-X-1932	112	79
38	53	**166**	56	46	49	51	64	**97**	40	**58**	39	**896**	631	45,8	23-V	84,6	25-X-1926	134	103
42	60	**137**	46	36	43	42	110	**87**	26	**51**	34	**839**	652	35,6	18-IV	35,6	18-IV-	145	—
31	49	**166**	52	46	50	51	63	**97**	33	**58**	44	—	575	—	—	53,0	26-V-1926	—	107
40	50	**139**	42	57	63	43	64	**84**	38	**58**	51	**1003**	549	81,5	13-16-VI	41,1	17-IX-1931	114	106
13	50	**84**	28	51	66	28	63	**46**	27	5	37	468	500	12,7	26-V, 18-30-VI, 2-VII	61,7	24-VII-1932	74	86
78	49	**92**	41	28	64	39	64	**59**	38	**47**	38	**745**	540	61,5	17-VI	47,5	2-VII-1929	97	105

Redni broj	Broj stanice	Naziv stanice	Sliv	Red stanice	Nadmor. visina	Mesečna suma vodenih taloga za											
						Januar		Februar		Mart		April		Maj		Juni	
						1937	sred.	1937	sred.	1937	sred.	1937	sred.	1937	sred.	1937	sred.
1	2	3	4	5	6	7		8		9		10		11		12	
		Sliv reke Dunava															
74	105	Subotica	Tisa	IV	114	**51**	28	**38**	31	**102**	39	**56**	51	**77**	62	38	60
75	107	Novi Kneževac	„	„	86	**41**	31	**46**	28	**101**	38	**45**	37	**102**	50	**55**	53
76	108	Senta M. G.	„	„	83	**39**	26	**34**	23	**93**	26	**73**	39	**79**	54	45	66
77	109	Senta M. O.	„	II	83	**42**	25	**48**	30	**99**	46	**76**	42	**90**	53	46	58
78	111	Ada	„	IV	82	**34**	33	**52**	19	**67**	45	**96**	35	**126**	57	47	53
79	112	Mol	„	„	82	14	39	**32**	23	**105**	51	**65**	39	**82**	54	35	57
80	113	Vel. Kikinda	„	„	83	21	27	**36**	34	**77**	39	**65**	53	**77**	50	**109**	64
81	114	Rusko Selo	„	„	82	**44**	29	**42**	37	**75**	51	**104**	48	**75**	46	**87**	74
82	115	Bačko Petrovo Selo	„	„	82	**43**	22	**43**	23	**89**	36	**60**	45	**97**	49	34	52
83	116	St. Bečej	„	II	82	**59**	26	**51**	27	**98**	47	**70**	42	**97**	51	59	60
84	118	Bajmok	„	IV	117	**66**	26	**42**	32	**114**	34	**89**	45	**107**	60	47	63
85	119	Bačka Topola	„	„	102	**34**	31	**55**	27	**108**	41	**109**	47	**111**	51	45	61
86	121	Novi Vrbas	„	„	85	**59**	33	**45**	26	**99**	39	**112**	45	**75**	62	38	63
87	123	Žabalj	„	II	82	—	25	—	26	—	50	—	47	—	52	—	65
88	124	Petrovgrad	„	IV	83	**51**	37	**50**	35	**65**	42	**86**	45	**77**	49	40	64
89	125	Titel	„	„	84	**54**	33	**49**	32	**99**	47	**108**	46	**66**	56	**81**	66
90	790	Rateče	Sava	„	868	52	52	58	119	**492**	142	**153**	138	70	112	**196**	109
91	792	Sv. Križ (Planina)	„	II	1050	55	118	89	119	**418**	119	**205**	158	100	114	**250**	153
92	130	Jesenice Sava	„	„	585	31	95	**74**	65	**491**	133	**150**	183	64	135	**241**	120
93	132	Izvir Savice	„	IV	590	**126**	154	**229**	124	**851**	230	205	309	173	232	**264**	219
94	133	Bohinjska Bistrica	„	III	507	82	98	**115**	113	**623**	167	134	239	114	200	190	207
95	134	Soteska	„	IV	482	63	92	**84**	66	**547**	148	131	188	79	150	171	181
96	135	Bled	„	I	501	**77**	72	**85**	70	**368**	109	121	163	45	131	**266**	158
97	139	Medvođe	„	IV	858	**75**	47	**107**	48	**383**	100	100	127	82	131	**185**	141
98	791	Sv. Ana pri Ljubeljem	„	„	1026	64	72	78	110	**551**	147	**223**	177	89	176	**323**	224
99	142	Tržič	„	„	513	52	62	51	52	**283**	83	143	167	78	148	**180**	164
100	143	Besnica	„	„	480	66	78	70	72	**339**	114	117	137	47	110	**162**	120
101	144	Jezerski Vrh	„	„	1210	41	70	**99**	65	**407**	113	**196**	177	133	153	**254**	194
102	145	Jezersko	„	III	890	44	54	**93**	59	**472**	77	**204**	152	**136**	134	**319**	134
103	147	Mrzli Studenec	„	IV	1214	**108**	65	**174**	62	**744**	153	**291**	246	154	206	**363**	236
104	148	Zgornja Bela	„	„	495	51	56	**109**	46	**353**	91	**153**	95	69	85	**211**	71
105	149	Kranj	„	III	385	48	78	**62**	59	**307**	118	132	133	42	112	**192**	122
106	150	Rovte	„	IV	705	**112**	88	**91**	74	**293**	128	**164**	118	47	114	**140**	117
107	151	Žiri	„	„	480	**84**	70	**117**	74	**445**	149	**147**	139	77	138	**165**	114
108	152	Leskovica	„	„	805	86	88	**115**	81	**382**	133	153	184	58	153	**234**	169
109	153	Trata	„	„	407	63	89	**98**	78	**410**	141	150	162	58	135	145	170
110	154	Lučine	„	„	639	**89**	83	99	111	**420**	134	**188**	156	86	135	**151**	113
111	155	Sorica	„	„	900	101	101	**152**	92	**463**	127	137	221	69	158	**234**	206
112	156	Davča	„	„	1060	83	101	**140**	102	**370**	188	156	181	44	185	**232**	115
113	157	Železniki	„	„	458	71	90	**125**	95	**446**	144	145	190	69	155	**216**	195
114	158	Dražgoše	„	„	855	77	88	**118**	115	**461**	143	**178**	90	86	140	**219**	146
115	159	Škofja Loka	„	„	350	54	81	59	82	**242**	117	101	138	43	105	130	151
116	161	Sv. Katarina	„	„	730	**80**	76	**75**	66	**346**	133	**174**	134	110	129	**232**	98
117	163	Kamniška Bistrica	„	„	691	**80**	66	**81**	60	**488**	136	**206**	157	91	168	**219**	173
118	164	Velika Planina	„	„	1555	42	86	**82**	69	**255**	94	161	176	65	201	**227**	178
119	165	Zgornji Tuhinj	„	„	578	44	56	**49**	42	**242**	98	**165**	142	74	129	**250**	153
120	166	Kamnik	„	III	380	55	61	**63**	50	**237**	92	140	143	57	127	**205**	143
121	171	Cerklje	„	IV	399	53	60	**79**	41	**272**	102	**98**	91	42	103	**207**	107
122	172	Borovnica	„	„	305	**118**	80	**96**	70	**395**	113	**241**	115	85	126	**229**	138
123	174	Vrhnika	„	„	293	**107**	84	**96**	84	**385**	129	**186**	150	53	148	**168**	153
124	177	Želimlje	„	„	310	**73**	66	**82**	57	**254**	97	**149**	110	50	112	**161**	129
125	179	Sv. Jošt pri Vrhniki	„	„	621	**97**	92	**105**	101	**397**	136	**174**	155	69	141	160	199
126	180	Horjul	„	„	342	82	94	**91**	70	**364**	114	**177**	122	60	129	**187**	113
127	181	Črni Vrh	„	„	862	**72**	63	75	85	**315**	105	**147**	110	57	106	**127**	79
128	182	Ljubljana	„	I	290	72	73	**93**	71	**315**	102	**184**	137	81	121	**235**	148
129	183	Prežganje	„	IV	256	**67**	59	**89**	50	**192**	90	92	102	66	102	76	92
130	184	Litija	„	„	237	**64**	52	**74**	43	**241**	74	**131**	107	64	111	**145**	121
131	185	Izlake	„	„	300	49	54	**77**	50	**223**	97	**170**	121	67	131	**200**	122
132	186	Trbovlje	„	„	300	**52**	49	**71**	49	**231**	82	**151**	111	51	108	**172**	132
133	187	Turje	„	„	597	49	65	**65**	58	**212**	81	**180**	121	58	90	**207**	103
134	188	Sv. Duh pri Solčavi	„	III	1240	41	63	51	74	**323**	89	**186**	155	97	100	**273**	150
135	189	Solčava	„	IV	658	36	70	**68**	55	**375**	106	**180**	136	96	96	**280**	127
136	190	Luče kod Ljubna	„	III	520	54	57	**62**	50	**374**	94	**181**	145	90	112	**304**	172
137	191	Gornji Grad	„	IV	428	48	63	67	78	**413**	123	**161**	143	76	107	**216**	149
138	196	Gornji Razbor	„	„	884	41	51	**61**	53	**232**	86	**162**	122	82	108	138	162
139	197	Topolšica	„	„	480	39	46	**60**	45	**189**	82	**157**	119	57	101	119	158
140	198	Velenje	„	III	398	36	40	**55**	39	**188**	71	**141**	92	88	109	**179**	119
141	199	Bele Vode	„	„	797	27	62	**75**	65	**265**	89	**133**	131	94	96	**155**	116
142	206	Sv. Jurij k. Juž. žel.	„	„	297	**46**	42	**69**	50	**192**	68	**178**	104	83	109	**183**	122
143	207	Vitanje	„	IV	478	**46**	35	**55**	40	**190**	65	**161**	116	87	111	**190**	139
144	208	Sv. Jošt na Kozjaku	„	III	1063	10	54	**54**	50	**172**	83	**163**	38	98	123	**163**	106
145	210	Vojnik	„	„	300	**48**	42	**58**	45	**185**	63	**164**	99	52	107	123	133
146	211	Celje	„	II	241	39	45	**73**	44	**190**	72	**148**	94	70	106	**136**	117

taloga za 1937 god. i srednjih za 1923—32 god.

1937 god. i srednjih za 1923—32 god.													Godišnja suma u *mm*		Apsolutni maksimum				Broj dana sa talozima	
Juli		Avgust		Septembar		Oktobar		Novembar		Decembar				1937		za 1923—32				
1937	sred.	1937	sred.	1937	sred.	1937	sred.	1937	sred.	1937	sred.	1937	sred.	visina *mm*	datum	visina *mm*	datum	1937 svega	sred. svega
13		14		15		16		17		18		19	20	21	22	23	24	25	26
S l i v r e k e D u n a v a																			
53	61	**130**	48	21	86	47	59	**74**	43	**57**	43	**744**	611	34,7	2-III	53,4	24-VI-1924	159	151
30	47	**142**	40	55	65	40	73	**101**	35	**59**	49	**817**	546	52,0	24-V	65,0	24-VII-1932	92	79
45	68	**69**	33	62	67	36	50	**74**	39	**44**	42	**693**	533	34,1	25-V	87,0	10-VII-1926	117	115
43	61	**74**	42	**67**	56	38	55	**76**	39	**42**	41	**736**	548	40,7	1-III	44,1	24-VII-1932	133	108
14	46	**98**	31	31	51	37	63	**78**	28	**46**	34	**726**	495	52,3	22-V	56,1	31-VIII-1930	119	89
14	58	**70**	29	47	48	35	76	**66**	32	40	45	**605**	551	45,0	1-III	40,5	24-VI-1932	117	94
14	58	**84**	44	45	47	34	50	**73**	38	**54**	42	**689**	546	35,0	30-VI	67,0	11-VII-1926	130	93
17	50	**92**	47	32	43	42	56	**77**	39	**51**	45	**738**	565	36,1	22-IV	60,1	10-VI-1924	74	127
11	58	**57**	50	42	65	39	67	**72**	38	40	46	**633**	551	36,7	1-III	52,2	17-VIII-1925	148	104
20	54	**118**	44	**58**	49	52	62	**84**	36	**52**	40	**818**	538	41,9	24-V	35,8	27-X-1931	145	110
59	48	**79**	47	35	52	56	59	**92**	40	**58**	47	**844**	553	41,2	29-IV	61,9	4-VIII-1924	160	101
51	57	**114**	51	36	69	62	64	**123**	33	**78**	44	**926**	576	46,3	23-V	65,5	6-X-1930	127	102
84	74	**105**	60	45	54	50	66	**91**	41	**61**	40	**864**	603	42,5	18-VII	61,3	2-V-1925	130	101
—	32	—	56	—	39	—	76	—	28	—	44	—	540	—	—	50,5	25-VIII-1929	—	98
61	46	**177**	54	30	51	36	65	**86**	38	**57**	44	**816**	570	38,4	31-VIII	43,9	21-VIII-1929	110	118
23	55	**210**	42	32	56	43	63	**94**	38	**50**	45	**909**	579	54,5	18-IV	115,6	25-VIII-1925	127	152
129	128	**257**	175	**374**	144	209	209	110	139	**182**	46	**2282**	1513	95,5	11-IX	92,8	17-II-1931	147	129
250	106	**217**	164	**391**	169	**235**	209	166	180	**170**	67	**2546**	1674	97,7	11-IX	70,4	2-IX-1931	175	152
154	126	**163**	152	**364**	157	229	243	126	252	**255**	78	**2342**	1739	116,0	11-IX	103,6	8-VIII-1930	191	149
129	175	211	229	**600**	272	**525**	456	251	429	**462**	133	**4026**	2962	179,5	24-X	195,6	24-X-1926	195	154
101	141	210	241	**455**	244	**341**	340	184	325	**348**	151	**2897**	2466	114,2	19-IX	141,2	23-X-1931	181	139
100	136	168	179	**413**	204	254	293	192	282	**309**	89	**2511**	2008	89,4	11-IX	132,0	9-XI-1927	142	149
146	129	127	162	**328**	172	**194**	191	167	227	**263**	91	**2187**	1675	90,8	11-IX	104,0	29-X-1926	162	143
100	129	**154**	145	**282**	136	**205**	192	74	159	**256**	60	**2003**	1415	89,5	11-IX	74,6	19-X-1929	157	123
205	108	**213**	199	**458**	183	275	299	175	210	**334**	75	**2988**	1980	130,0	11-IX	78,0	15-X-1932	181	144
143	145	121	185	**255**	166	**198**	171	115	187	**245**	71	**1864**	1601	83,4	11-IX	96,4	8-VIII-1926	155	134
89	111	106	137	**289**	130	198	204	143	167	**277**	79	**1903**	1459	93,0	6-X	78,9	8-VIII-1930	129	154
176	153	162	195	**320**	199	181	216	132	223	**243**	86	**2344**	1844	90,0	11-IX	107,3	8-VIII-1926	194	158
229	134	155	180	**272**	168	181	272	103	177	**292**	67	**2500**	1608	70,2	16-XII	97,1	30-VII-1930	188	166
227	150	**278**	142	**458**	137	**292**	220	152	196	**381**	94	**3622**	1907	67,8	24-X	52,2	21-XI-1932	215	163
77	129	**161**	152	**269**	111	**194**	182	**149**	126	**266**	79	**2062**	1223	122,3	11-IX	—	—	175	—
75	129	121	134	**285**	195	138	168	166	188	**241**	82	**1809**	1518	108,8	11-IX	114,2	27-IV-1926	152	130
152	129	**177**	153	**261**	227	144	225	165	241	**255**	99	**2005**	1713	122,4	11-IX	135,0	23-IX-1932	182	155
215	109	**222**	155	**353**	181	231	249	205	210	**367**	108	**2628**	1696	108,3	11-IX	95,1	9-X-1926	191	144
149	136	**180**	171	**381**	206	**281**	205	174	258	**284**	101	**2477**	1885	118,5	11-IX	116,2	27-IX-1926	187	142
166	124	**193**	163	**371**	234	**234**	190	201	236	**296**	108	**2385**	1830	109,5	11-IX	300,0	27-IX-1926	196	152
133	144	**204**	154	**359**	156	238	244	190	190	**310**	110	**2467**	1730	120,9	11-IX	67,9	30-IV-1930	194	157
122	135	157	172	**364**	215	**290**	224	100	267	**211**	131	**2400**	2049	89,0	6-X	135,7	11-IX-1931	166	139
141	137	148	166	**337**	264	272	306	225	242	**327**	108	**2475**	2095	95,8	6-X	124,5	11-IX-1934	208	157
91	139	145	176	**413**	198	**268**	215	196	253	**322**	106	**2507**	1956	95,0	11-IX	111,0	26-X-1931	170	153
129	115	**144**	143	**362**	188	274	281	**233**	224	**357**	76	**2638**	1749	85,6	11-IX	103,0	26-X-1931	183	105
94	111	108	151	**289**	186	**228**	143	177	200	**254**	97	**1779**	1562	104,0	11-IX	195,5	27-IX-1926	175	143
149	82	**198**	113	**396**	168	**209**	179	**176**	175	**269**	91	**2414**	1444	138,0	11-IX	80,0	21-VIII-1928	167	139
173	121	**177**	147	**276**	242	182	274	149	179	**173**	141	**2296**	1864	70,9	19-IX	121,0	13-XII-1931	145	105
85	163	114	195	**345**	250	193	290	86	228	**209**	108	1864	2038	75,5	28-III	132,0	12-IX-1931	136	128
132	127	138	145	**243**	183	123	148	105	165	**233**	79	**1798**	1467	84,0	11-IX	78,2	11-IX-1927	165	140
216	123	124	145	**284**	165	140	144	144	173	**238**	77	**1903**	1443	99,3	11-IX	120,0	11-IX-1927	179	146
122	113	103	126	**277**	136	154	159	132	148	**221**	77	**1760**	1263	87,9	11-IX	74,5	11-IX-1931	132	133
178	113	**328**	144	**296**	172	**162**	152	**227**	184	**339**	99	**2694**	1506	104,5	11-IX	164,3	27-IX-1926	148	133
141	134	**204**	155	**344**	214	**191**	174	217	227	**307**	108	**2399**	1760	121,2	11-IX	107,0	20-IX-1929	196	163
113	99	**211**	141	**212**	142	**143**	134	158	167	**224**	77	**1830**	1331	86,1	2-VIII	88,4	3-VIII-1927	164	133
113	140	**210**	163	**383**	207	**228**	199	179	247	**318**	126	**2433**	1906	125,0	11-IX	197,8	27-IX-1926	182	151
125	108	**191**	151	**397**	182	**193**	183	**210**	204	**245**	91	**2322**	1561	152,0	11-IX	137,0	27-IX-1926	171	130
114	107	**151**	103	**256**	102	**196**	150	**179**	141	**281**	84	**1970**	1235	99,8	6-X	56,0	5-VII-1930	175	132
166	117	**250**	146	**324**	190	**153**	148	**191**	190	**312**	96	**2376**	1539	107,2	11-IX	153,3	27-IX-1926	197	164
130	70	**116**	100	**176**	133	105	149	**138**	130	**180**	73	**1427**	1150	69,3	11-XI	57,5	20-IX-1929	168	130
142	115	**173**	142	**216**	135	**152**	118	**155**	130	**214**	64	**1771**	1212	56,5	11-IX	149,4	24-VIII-1931	149	139
101	138	121	126	**207**	163	133	143	126	130	**217**	63	**1691**	1338	65,8	11-XI	151,4	27-IX-1926	187	146
105	138	**162**	138	**206**	146	**132**	127	122	123	**203**	65	**1658**	1268	63,2	11-XI	125,7	27-IX-1926	178	146
132	93	**146**	102	**162**	86	146	207	**137**	97	**89?**	65	**1583?**	1168	67,6	11-XI	90,7	9-X-1929	153	135
185	139	**182**	166	**269**	139	163	225	146	153	**188**	66	**2104**	1519	81,6	11-IX	111,5	14-XII-1930	186	139
135	156	**158**	126	**254**	146	188	204	126	173	**154**	70	**2050**	1465	84,0	11-IX	137,0	29-X-1926	185	128
172	152	**170**	140	**312**	193	184	245	133	204	**287**	72	**2323**	1636	85,5	11-IX	161,5	27-IX-1926	200	132
121	138	141	156	**317**	134	169	231	138	168	**275**	62	**2142**	1552	126,3	11-IX	—	—	162	—
135	137	129	137	**257**	174	148	151	101	147	**201**	73	**1687**	1401	85,7	11-IX	95,2	27-IX-1926	188	163
141	139	116	141	**247**	162	125	141	114	149	**221**	60	**1585**	1343	82,1	11-IX	125,4	27-IX-1926	178	150
133	132	101	129	**206**	145	117	121	101	112	**184**	55	**1529**	1164	67,5	16-VI	114,8	27-IX-1926	170	130
154	126	86	126	**248**	137	169	216	103	138	**219**	84	**1728**	1386	92,0	11-IX	100,2	30-VII-1930	154	144
205	122	**130**	127	**199**	118	119	109	**134**	86	**167**	59	**1705**	1116	64,0	16-VI	101,0	27-IX-1926	143	116
156	143	121	121	**184**	153	107	116	101	119	**185**	63	**1583**	1221	46,0	11-XI	76,5	13-VIII-1930	175	170
131	100	100	137	**223**	157	125	160	77	120	**154**	56	**1470**	1244	63,9	16-V	72,0	3-XI-1928	179	139
165	137	95	123	**204**	132	108	110	**119**	109	**172**	52	**1493**	1152	50,4	11-XI	91,1	27-IX-1926	179	157
198	127	**118**	116	**197**	123	**133**	104	**143**	101	**211**	59	**1656**	1108	65,0	11-XI	105,0	8-VIII-1926	182	119

Redni broj	Broj stanice	Naziv stanice	Sliv	Red stanice	Nadmor. visina	Mesečna suma vodenih taloga za											
						Januar		Februar		Mart		April		Maj		Juni	
						1937	sred.	1937	sred.	1937	sred.	1937	sred.	1937	sred.	1937	sred.
1	2	3	4	5	6	7		8		9		10		11		12	
Sliv reke Dunava																	
147	212	Laško	Sava	III	231	42	47	**93**	52	**222**	77	**184**	98	72	112	**239**	122
148	214	Sv. Jurij pod Kumom	„	IV	770	**53**	48	**62**	50	**204**	71	**157**	110	74	84	**113**	95
149	215	Loka	„	III	203	**54**	47	**93**	78	**201**	75	**220**	104	75	118	**142**	133
150	216	Primskovo	„	„	592	**64**	62	47	57	**235**	82	**150**	115	82	86	126	128
151	219	Kal	„	IV	505	**59**	49	**70**	46	**175**	82	**143**	90	59	99	**112**	94
152	223	Krško	„	III	168	**61**	46	**116**	57	**171**	77	**117**	86	45	91	**198**	98
153	224	Rob	„	IV	590	67	76	70	93	**250**	102	**222**	114	63	137	**175**	109
154	225	Vel. Račna	„	„	325	**69**	64	**77**	64	**275**	97	**162**	116	71	118	**195**	141
155	226	Višnja Gora	„	„	389	61	74	**97**	93	**239**	83	**150**	114	72	88	157	161
156	228	Krka	„	„	288	**77**	60	**85**	51	**249**	82	**183**	96	89	111	**151**	113
157	229	Ambrus	„	„	84	**87**	57	75	77	**246**	108	**194**	84	68	118	**153**	61
158	230	Dvor	„	„	205	62	71	**98**	70	**195**	74	**164**	94	55	92	**231**	109
159	231	Stari Log	„	„	402	**81**	63	**88**	65	**235**	94	**215**	107	59	126	**140**	124
160	232	Občica (Poljana)	„	III	200	**84**	74	**103**	75	**173**	97	**158**	109	41	142	**170**	127
161	233	Trebnje	„	„	278	**52**	46	**71**	55	**152**	86	103	103	34	112	103	120
162	235	Novo Mesto (Grm)	„	„	195	68	69	**99**	65	**156**	86	**209**	104	57	129	**129**	73
163	236	Bela Cerkev	„	IV	194	**81**	70	**104**	30	**141**	85	**152**	71	66	115	**161**	133
164	239	Kostanjevica	„	„	158	**83**	51	**112**	49	**176**	88	**190**	85	49	108	**191**	79
165	241	Krška Vas	„	„	155	**79**	42	**113**	61	**166**	76	**139**	95	36	104	**175**	125
166	242	Brežice	„	III	165	**64**	45	**102**	55	**135**	76	**109**	76	28	88	**151**	79
167	244	Rogaška Slatina	„	II	241	40	42	**76**	48	**186**	59	**191**	105	78	103	**140**	125
168	245	Šmarje	„	IV	227	**44**	42	**63**	42	**112**	64	**159**	96	65	101	**153**	127
169	246	Žusem	„	„	603	51	56	**86**	54	**181**	87	**181**	81	65	99	**157**	87
170	247	Buče pri Kozjem	„	„	222	**59**	56	**91**	58	**166**	74	**152**	87	55	76	**170**	87
171	251	Samobor	„	„	168	**126**	62	**124**	71	**174**	90	**201**	83	40	119	**155**	73
172	255	Zagreb (Aerodrom)	„	II	115	**57**	37	**109**	40	**128**	56	**100**	69	47	91	**110**	72
173	256	Zagreb (Grič)	„	I	156	**87**	44	**105**	47	**124**	61	**132**	71	42	95	**130**	89
174	257	Zagreb (Sava)	„	IV	120	**84**	46	**111**	43	**141**	67	**133**	65	54	76	**123**	77
175	258	Zagreb (Maksimir)	„	II	120	**84**	45	**113**	34	**132**	58	**125**	61	45	99	**97**	70
176	259	Sesvete	„	IV	129	42	44	**97**	58	**183**	59	**125**	72	58	88	**80**	76
177	260	Rugvica	„	„	99	**75**	51	**132**	62	**176**	75	**135**	81	58	117	72	106
178	261	Trava	Kupa	„	782	**134**	66	**146**	71	**401**	136	—	119	21	122	**184**	91
179	262	Osilnica	„	II	296	**142**	102	**156**	110	**468**	160	**198**	156	58	128	**149**	98
180	263	Delnice	„	„	698	**140**	123	186	188	**268**	225	97	208	68	182	45	154
181	264	Banja Loka	„	„	756	**121**	93	**132**	91	**224**	127	**137**	131	47	118	**150**	88
182	265	Stari Trg	„	„	375	**101**	84	**157**	82	**232**	97	**257**	121	80	112	**157**	104
183	266	Sinji Vrh	„	„	368	**101**	83	**106**	85	**210**	102	**246**	99	63	119	**186**	97
184	267	Adlešići	„	III	220	**91**	66	**121**	55	**165**	95	**195**	78	45	117	**144**	90
185	268	Črnomelj	„	IV	156	**75**	67	**116**	51	**171**	89	**212**	89	51	112	**149**	92
186	271	Radovica	„	„	300	**84**	45	**83**	21	**150**	78	**184**	68	41	94	**141**	84
187	272	Ravna Gora	„	II	793	**178**	131	**172**	114	**474**	227	**338**	173	110	193	**144**	130
188	273	Gomirje	„	IV	352	**177**	141	**142**	94	**431**	147	**261**	146	62	138	**209**	136
189	274	Ogulin	„	„	323	**120**	72	**149**	84	**315**	130	**249**	100	106	154	**197**	114
190	275	Cazin	„	„	376	**84**	54	94	98	**208**	126	**208**	108	111	132	**152**	84
191	276	Zvečaj	„	„	190	**113**	71	**105**	72	**270**	97	**203**	94	60	123	**163**	92
192	279	Vel. Kladuša	„	„	200	41	74	**114**	106	**172**	103	**213**	99	**125**	102	**129**	51
193	280	Bužim	„	„	325	**127**	68	**97**	94	**167**	112	**156**	123	76	117	**170**	64
194	281	Topusko	„	„	120	**115**	60	**98**	66	**192**	84	**166**	95	87	127	**135**	96
195	282	Donji Globodol	„	„	204	**55**	52	**84**	53	**117**	85	**119**	103	55	114	**141**	83
196	283	Koprivnik	„	„	628	**91**	82	**136**	81	**241**	99	**253**	100	106	121	**132**	93
197	285	Sisak	„	„	99	**86**	50	**126**	60	**125**	85	**149**	72	98	113	**90**	80
198	286	Stančić Ergela	Sava	„	110	**84**	51	**113**	48	**169**	72	**117**	87	58	64	**93**	61
199	288	Križevci	Lonja	II	146	**86**	31	**93**	32	**147**	48	**113**	48	38	80	55	72
200	289	Kutina	„	IV	149	82	42	**128**	60	**124**	70	**147**	66	53	86	**123**	78
201	291	Grubišno Polje	„	„	163	**100**	52	**97**	96	**138**	93	**158**	76	42	83	**119**	56
202	293	Lipik	„	II	154	**105**	40	**115**	42	**143**	69	**119**	75	55	77	**139**	65
203	294	Mečinčani	Sava	IV	179	**120**	60	**112**	73	**162**	94	**163**	95	79	103	**106**	90
204	296	Drvar	Una	„	507	**114**	38	55	82	**293**	94	**147**	112	26	68	**124**	95
205	297	Crvljivica Planina	„	III	1031	**70**	68	**140**	98	**179**	89	**201**	141	78	165	**128**	166
206	298	Kulen Vakuf	„	IV	303	**84**	36	68	77	**212**	101	**151**	141	**73**	71	**137**	39
207	299	Vrtoče	„	„	600	**82**	37	**80**	78	**136**	94	**224**	99	57	79	**179**	60
208	300	Bihać	„	„	227	62	62	**94**	84	**212**	88	**147**	101	98	107	**172**	88
209	301	Bos. Krupa	„	„	150	**87**	47	93	147	**138**	131	**163**	144	**119**	61	**93**	78
210	302	Gornji Ribnik	„	„	264	**87**	58	40	83	**175**	20	**182**	117	**94**	84	**131**	109
211	303	Ključ	„	„	521	**75**	58	80	98	**177**	112	**182**	115	**107**	87	**195**	118
212	304	Sanski Most	„	„	300	**127**	24	97	119	**140**	83	**185**	106	**111**	56	**170**	96
213	305	Stari Majdan	„	„	397	**79**	47	60	93	64	107	**174**	104	29	58	**154**	59
214	306	Kozarac	„	„	150	**86**	43	**78**	53	**106**	75	**176**	89	61	84	**134**	100
215	309	Novska	Sava	„	125	**117**	37	**91**	53	**156**	82	**119**	83	69	104	**102**	69
216	310	Bos. Gradiška	„	III	95	**93**	36	**75**	47	**97**	65	**128**	78	51	80	**113**	86
217	311	St. Gradiška	„	IV	96	**98**	34	**73**	42	**111**	60	**143**	57	**76**	73	**115**	73
218	312	Nova Gradiška	„	„	129	**76**	35	**88**	60	**105**	90	**133**	86	32	57	**123**	45
219	313	Dolina Donja	„	III	100	**63**	32	**68**	41	**79**	57	**110**	64	48	74	**96**	83

taloga za 1937 god. i srednjih za 1923—32 god.

1937 god. i srednjih za 1923—32 god.													Godišnja suma u *mm*		Apsolutni maksimum				Broj dana sa talozima	
Juli		Avgust		Septembar		Oktobar		Novembar		Decembar					1937		za 1923—32		1937	sred.
1937	sred.	1937	sred.	1937	sred.	1937	sred.	1937	sred.	1937	sred.		1937	sred.	visina *mm*	datum	visina *mm*	datum	svega	svega
13		14		15		16		17		18			19	20	21	22	23	24	25	26
S l i v r e k e D u n a v a																				
181	133	**133**	131	**180**	129	124	132	**147**	119	**170**	60		**1787**	1212	75,0	11-XI	190,0	12-IX-1927	194	150
138	67	**141**	77	**178**	81	102	177	**111**	98	**162**	58		**1495**	1016	54,7	17-VIII	90,0	9-X-1929	169	116
136	102	**156**	121	**206**	128	120	147	**166**	125	**160**	64		**1729**	1242	97,0	11-XI	98,7	25-X-1930	173	138
177	88	**169**	95	**216**	86	144	208	**147**	112	**194**	70		**1751**	1189	91,4	11-XI	88,4	3-X-1932	143	116
124	58	**137**	77	**186**	105	73	179	**138**	96	**165**	59		**1441**	1034	66,0	11-XI	70,6	3-X-1932	178	137
109	82	**172**	97	**167**	108	101	111	**132**	98	**137**	63		**1526**	1014	75,1	16-XI	87,5	8-VIII-1926	186	137
196	68	**290**	124	**242**	101	182	235	**160**	153	**189**	87		**2106**	1399	98,0	2-VIII	92,8	9-X-1929	167	128
197	121	**233**	147	**217**	132	114	138	**178**	155	**217**	86		**2005**	1379	88,3	11-XI	87,5	18-VII-1924	161	130
186	83	**209**	108	**201**	104	129	186	**144**	129	**188**	61		**1836**	1284	77,2	11-XI	86,8	3-X-1932	174	124
183	98	**211**	123	**260**	118	**149**	121	**145**	132	**198**	70		**1980**	1175	72,5	11-IX	125,8	8-VIII-1926	151	130
156	94	**235**	71	**249**	102	115	242	**194**	98	**176**	77		**1948**	1189	108,0	11-XI	98,0	3-X-1932	152	119
124	81	**193**	86	**145**	85	72	195	**149**	134	**280**	72		**1768**	1163	60,2	19-VI	69,8	25-X-1930	164	156
146	100	**255**	129	**192**	145	111	150	**189**	147	**207**	91		**1918**	1341	87,5	10-XI	70,0	6-XI-1925	168	118
141	104	**261**	127	**179**	149	111	136	**183**	153	**191**	74		**1795**	1367	110,0	2-VIII	91,5	12-IX-1927	154	141
137	108	**140**	110	**193**	130	72	131	**156**	123	**115**	79		**1328**	1203	61,0	11-XI	94,6	8-VIII-1926	117	118
190	64	**216**	106	**186**	129	91	215	**149**	106	**168**	70		**1718**	1216	68,5	2-VIII	80,0	25-IX-1930	160	112
191	61	**263**	106	**185**	120	107	162	**158**	60	**163**	87		**1772**	1100	104,7	2-VIII	—	—	176	129
211	106	**323**	98	**169**	111	95	156	**150**	89	**144**	74		**1893**	1094	201,2	2-VIII	87,3	12-IX-1927	165	130
165	94	**172**	107	**162**	121	94	121	**151**	94	**134**	62		**1586**	1102	63,3	11-XI	112,2	3-X-1932	189	124
152	61	**185**	92	**141**	104	90	162	**124**	77	**112**	58		**1393**	973	53,4	11-XI	105,6	3-X-1932	174	138
137	122	**182**	107	**164**	120	90	117	**142**	98	**125**	55		**1551**	1101	72,6	11-XI	103,8	25-X-1930	139	151
195	111	**138**	112	**162**	125	99	104	**112**	98	**107**	58		**1409**	1080	64,5	16-VI	9,0	8-VIII-1926	173	140
190	127	**125**	110	**189**	121	89	147	**163**	87	**160**	74		**1637**	1130	99,3	11-XI	78,9	13-IX-1927	158	133
181	78	**149**	93	**153**	116	89	145	**161**	88	**137**	68		**1563**	1026	98,1	11-XI	58,6	25-VI-1929	154	119
218	76	**194**	90	**146**	127	148	165	**126**	114	**194**	72		**1846**	1142	75,3	5-X	112,7	4-X-1932	140	130
139	78	**137**	91	**104**	100	**133**	112	**126**	92	**115**	42		**1305**	880	73,5	9-VII	139,6	8-VIII-1926	171	127
130	71	**145**	89	**122**	97	**121**	108	**144**	80	**108**	56		**1390**	908	58,1	6-X	116,9	9-VIII-1926	196	150
150	76	**100**	86	**132**	108	**140**	127	**156**	93	**115**	53		**1439**	917	75,1	6-X	120,0	9-VIII-1926	186	142
138	94	**170**	93	**113**	103	**137**	134	**134**	72	**118**	56		**1406**	919	70,6	6-X	139,0	1-VIII-1926	175	118
80	75	**108**	89	**98**	85	**97**	80	**172**	90	**125**	54		**1265**	870	37,0	11-XI	149,6	9-VIII-1926	125	115
103	92	**142**	100	**99**	98	**134**	111	**147**	95	**114**	61		**1387**	1049	64,0	6-X	96,4	9-VIII-1926	122	133
205	99	**215**	112	**328**	180	—	246	**218**	200	**322**	102		—	1544	—	—	114,0	9-X-1929	—	128
175	74	**196**	137	**286**	181	194	279	**274**	213	**397**	110		**2693**	1748	131,0	11-XI	106,5	13-VIII-1930	195	154
99	189	115	159	131	350	181	338	226	428	**409**	262		1968	2806	35,4	8-XII	109,1	26-VIII-1931	133	149
160	68	**201**	99	**261**	158	190	244	**262**	152	**334**	107		**2219**	1476	87,5	12-IX	92,2	2-XII-1932	192	118
182	108	**164**	88	**223**	128	**152**	129	**213**	145	**263**	105		**2181**	1303	75,6	17-VI	125,5	8-VIII-1926	176	108
229	84	**146**	108	**194**	142	132	193	**194**	148	**210**	82		**2017**	1342	86,4	17-VI	86,2	25-X-1930	168	134
238	84	**147**	98	**174**	140	**149**	146	**188**	103	**190**	85		**1847**	1157	89,1	11-VII	87,5	14-VIII-1930	163	132
268	90	**175**	107	**200**	138	140	149	**172**	118	**190**	82		**1919**	1184	85,2	2-VIII	110,2	8-VIII-1926	183	129
242	70	**161**	98	**149**	115	132	139	**148**	81	**154**	69		**1669**	962	84,4	18-VII	81,3	8-VIII-1926	172	121
193	129	**285**	133	**274**	241	260	270	**320**	250	**469**	179		**3217**	2170	84,8	11-XI	126,1	9-VIII-1926	229	185
145	106	**232**	146	**270**	194	158	187	**263**	181	**421**	160		**2771**	1776	107,5	16-XII	137,3	9-VIII-1926	183	133
124	95	**284**	99	201	204	139	199	**211**	174	**240**	144		**2335**	1559	100,2	2-VIII	97,1	9-VIII-1926	177	125
119	80	**154**	84	**123**	119	87	153	**123**	99	**197**	87		**1660**	1224	35,8	10-XII	95,0	16-VIII-1930	146	113
170	98	**236**	99	**180**	133	**126**	59	**230**	124	**241**	94		**2097**	1156	63,0	17-VI	104,2	9-VIII-1926	153	120
53	64	**207**	72	**165**	111	140	195	**244**	78	**164**	80		**1767**	1135	72,2	27-IV	65,0	26-X-1932	121	102
81	78	**143**	72	**118**	110	90	156	**176**	86	**158**	96		**1559**	1176	64,1	16-VI	16,5	16-IX-1930	167	103
122	82	**146**	59	**117**	111	100	112	**200**	94	**184**	81		**1662**	1067	66,2	2-VIII	84,7	9-IX-1926	202	133
135	67	**207**	94	**185**	121	89	203	**133**	115	**211**	64		**1531**	1154	99,8	11-XI	99,6	3-X-1932	142	149
83	52	**100**	64	**246**	148	164	226	**202**	129	**235**	73		**1989**	1268	76,7	11-XI	—	—	136	134
121	72	—	87	**97**	93	88	107	**171**	97	**113**	65		—	981	—	—	72,2	9-XIII-1926	—	124
88	63	**129**	70	**96**	65	108	131	**142**	75	**119**	46		**1316**	833	50,1	6-X	84,5	4-X-1932	168	120
131	48	**159**	65	**105**	77	91	102	**175**	54	**129**	42		**1322**	699	63,6	27-VII	51,2	14-X-1930	201	129
123	56	**186**	68	93	94	**95**	94	**187**	108	**120**	60		**1461**	882	74,3	2-VIII	69,2	16-IX-1930	177	132
86	76	**152**	66	55	62	96	122	**160**	45	**93**	50		**1296**	877	56,7	12-XI	44,5	3-II-1930	154	108
98	70	**118**	80	77	87	104	106	**166**	82	**98**	57		**1337**	850	56,5	12-XI	47,3	5-VIII-1927	183	130
100	65	**194**	69	**100**	93	84	104	**192**	102	**142**	86		**1554**	1034	51,2	2-VIII	64,6	29-IX-1927	147	113
73	46	**150**	42	**123**	80	70	114	**165**	134	**147**	80		**1487**	985	51,9	16-VI	72,0	14-X-1923	157	114
165	69	**128**	124	**220**	127	**142**	138	**242**	203	**275**	118		**1968**	1506	75,0	11-XI	85,0	11-X-1926	120	94
86	62	**101**	52	**160**	81	133	171	**268**	123	**259**	51		**1732**	1005	70,0	12-XI	65,5	18-II-1931	147	61
69	74	**146**	59	**188**	82	108	141	**258**	88	**241**	56		**1768**	947	76,4	11-XI	61,0	13-VIII-1930	147	115
114	71	**181**	106	**184**	122	95	119	**255**	174	**213**	93		**1827**	1215	68,7	4-XI	73,9	19-IV-1931	146	113
87	60	**94**	30	**111**	74	110	164	**203**	86	**191**	90		**1489**	1112	81,0	5-XI	80,8	31-XII-1931	109	90
98	102	**151**	62	98	106	**124**	101	**114**	89	**126**	103		**1420**	1034	39,0	2-X	44,0	18-VI-1930	155	107
80	75	**212**	55	110	117	95	209	**202**	58	**166**	75		**1681**	1177	64,5	7-VI	75,7	24-VI-1932	182	140
71	51	**123**	38	**115**	74	81	176	**209**	53	**125**	65		**1554**	941	53,0	11-XI	94,0	4-VI-1931	156	105
82	55	**116**	62	**111**	95	73	136	**189**	51	**95?**	68		**1226**	935	50,2	11-XI	39,5	16-X-1931	112	109
65	58	**181**	73	**108**	72	87	99	**165**	81	**91**	75		**1338**	902	48,0	11-XI	83,0	8-VIII-1926	145	113
132	66	**79**	64	78	87	81	93	**207**	74	**109**	56		**1340**	868	61,5	12-XI	57,7	12-XI-1925	160	107
55	61	**102**	70	76	87	74	102	**158**	92	**90**	73		**1112**	877	45,0	12-XI	80,0	30-IX-1927	129	108
71	56	**131**	63	**79**	78	73	99	**149**	84	**85**	57		**1204**	776	40,5	18-XI	85,2	1-X-1927	130	94
85	66	**106**	75	55	71	55	123	**168**	65	**78**	39		**1100**	812	45,0	18-VII	58,0	4-VIII-1932	109	104
91	48	**150**	78	80	82	73	97	**137**	68	**81**	59		**1076**	783	47,5	18-VII	97,0	26-VIII-1927	121	87

Redni broj	Broj stanice	Naziv stanice	Sliv	Red stanice	Nadmor. visina	Mesečna suma vodenih taloga za											
						Januar		Februar		Mart		April		Maj		Juni	
						1937	sred.	1937	sred.	1937	sred.	1937	sred.	1937	sred.	1937	sred.
1	2	3	4	5	6	7		8		9		10		11		12	
		S l i v r e k e D u n a v a															
220	315	Makljen Sedlo	Vrbas	III	1123	74	90	35	83	**120**	77	**191**	112	56	67	**102**	91
221	317	Jajce	„	„	341	**78**	44	**53**	42	**109**	50	**146**	76	**87**	69	106	113
222	318	Klašnica	„	II	133	33	43	20	53	31	66	**83**	79	85	90	56	16
223	319	Požega Slavonska	Sava	„	157	**94**	36	**101**	39	**102**	53	**131**	58	41	79	**127**	88
224	320	Brod Sl.	„	III	96	**86**	33	**54**	37	**83**	55	96	62	69	70	**107**	79
225	322	Ilidža	Bosna	„	497	**80**	59	**83**	63	**129**	71	**206**	99	**94**	67	**130**	110
226	323	Pazarić	„	„	644	29	54	44	54	**97**	69	**137**	94	**136**	95	51	120
227	325	Mošćanica	„	I	766	**78**	48	50	51	**87**	68	**164**	80	60	82	**117**	108
228	326	Sarajevo	„	III	637	**69**	47	**63**	52	**95**	62	**150**	76	54	70	**105**	92
229	327	Pržići	„	I	1060	**111**	58	**93**	62	**83**	81	**146**	101	51	95	**190**	126
230	329	Kiseljak	„	III	470	**66**	47	**55**	49	**83**	43	**155**	64	52	64	**167**	84
231	331	Travnik	„	II	500	**73**	38	45	46	**67**	48	**139**	82	**68**	63	76	90
232	332	Zenica	„	„	315	**43**	40	**38**	31	47	48	**129**	62	**61**	52	60	88
233	333	Žepče	„	„	219	**109**	47	**108**	56	**89**	66	**378**	95	64	78	108	134
234	334	Tuzla	„	III	236	42	49	34	52	44	78	**112**	104	60	99	**106**	93
235	335	Modrič	„	IV	107	**102**	36	**61**	44	—	77	**147**	76	64	72	**113**	66
236	337	Drenovci	Sava	III	86	**90**	51	**61**	38	**87**	52	**123**	62	68	83	**64**	59
237	340	Šibošica	„	„	265	**97**	36	**66**	46	80	92	**164**	95	83	93	41	75
238	341	Bijeljina	„	IV	94	**62**	38	**88**	33	**95**	46	**151**	53	**114**	75	**86**	63
239	343	Šavnik	Drina	„	870	**188**	122	**155**	80	**229**	217	**324**	176	64	204	44	100
240	345	Šćepanpolje	„	II	466	89	124	**118**	70	**209**	120	**225**	130	**158**	103	**106**	66
241	347	Plevlje	„	IV	769	**71**	58	**70**	40	**134**	53	**99**	48	48	75	**116**	87
242	348	Kosanica	„	„	1225	47	66	30	57	19	90	77	98	109	131	**117**	62
243	353	Gusinje	„	„	880	**107**	85	40	91	63	124	41	134	**128**	111	**76**	50
244	354	Andrijevica	„	„	800	74	78	**120**	70	**149**	85	**137**	96	**93**	87	53	85
245	355	Berane II	„	„	650	52	55	**115**	37	**124**	56	**117**	75	82	82	87	70
246	358	Bijelo Polje	„	„	586	45	45	**119**	41	**94**	54	**126**	53	**148**	82	86	76
247	359	Prijepolje	„	„	442	44	49	**122**	37	**100**	46	**86**	51	46	105	74	99
248	361	Priboj	„	„	400	**58**	53	**96**	30	**95**	61	**108**	57	36	78	96	76
249	362	Sjenica	„	„	1069	**194**	37	**125**	22	**80**	39	**140**	48	**172**	76	**105**	73
250	364	Semegnjevo	„	„	900	**58**	51	39	43	29	56	**136**	65	68	84	**106**	72
251	365	Zaovine	„	„	1150	**129**	27	**49**	15	**62**	26	**99**	30	**101**	38	**103**	23
252	367	Jagodići	„	„	650	**123**	62	**90**	50	**87**	64	**170**	80	95	98	**213**	107
253	368	Ljubovija	„	„	186	**97**	42	**92**	29	**69**	57	**151**	69	80	90	**172**	80
254	370	Kladanj	„	II	560	—	86	—	69	—	107	—	100	—	123	—	129
255	371	Banja Koviljača	„	„	125	14	43	—	41	**86**	75	**158**	57	**103**	96	**144**	70
256	372	Loznica	„	IV	145	**38**	30	**73**	47	**104**	59	**158**	74	**136**	86	**140**	85
257	374	Zavlaka	„	„	180	**81**	46	**82**	42	**80**	65	**152**	73	**106**	99	**168**	88
258	375	Đakovo	Sava	„	111	**131**	51	**98**	39	**82**	54	—	67	—	73	—	83
259	380	Sr. Mitrovica	„	II	87	**65**	36	**59**	42	**84**	51	**103**	46	**56**	53	46	59
260	382	Irig	„	IV	183	**69**	40	**68**	44	**81**	54	**202**	55	**101**	59	**79**	64
261	384	Šabac	„	„	92	15	33	17	36	42	48	48	53	18	73	**75**	58
262	385	Vladimirci	„	„	120	34	43	**37**	33	35	36	46	46	**69**	58	69	78
263	388	Valjevo	Kolubara	„	120	23	46	49	49	**93**	66	**144**	83	**118**	78	**127**	82
264	389	Gornji Lajkovac	„	„	300	**101**	55	**129**	45	**135**	72	**172**	72	**112**	99	**190**	110
265	391	Lazarevac	„	„	100	**48**	39	**74**	27	**57**	50	**151**	51	69	98	**173**	94
266	393	Obrenovac	„	„	115	**55**	30	**54**	29	**104**	33	**137**	51	66	84	**84**	72
267	395	Stara Pazova	Sava	I	85	**56**	50	**53**	34	104	132	**111**	45	80	83	**113**	49
268	398	Beograd	„	IV	138	**63**	36	**72**	30	**95**	42	**103**	47	**117**	64	**80**	66
269	400	Vršac-Varoš	Tamiš	„	92	**71**	38	**81**	31	**50**	46	**76**	48	72	78	**137**	80
270	401	Ban. Karlovac	„	„	100	**49**	32	**60**	33	**81**	40	**94**	52	**94**	75	**116**	74
271	403	Konak	„	II	80	37	37	**61**	27	**83**	37	**89**	47	**70**	66	**120**	71
272	405	Jaša Tomić	„	IV	81	**46**	34	**52**	29	**87**	29	**77**	39	47	63	**51**	37
273	406	Opovo	„	II	78	**50**	43	**50**	33	**83**	41	**85**	51	**73**	55	62	81
274	407	Pančevo	„	IV	78	**53**	30	**61**	32	**75**	34	**95**	43	—	66	62	65
275	408	Kovačica	„	„	81	**43**	29	**50**	20	**93**	38	**70**	35	**60**	48	**109**	51
276	409	Padina	Dunav	„	120	**44**	36	**52**	30	**92**	35	**81**	46	**83**	56	**154**	74
277	411	Grocka	„	„	80	**60**	33	**76**	27	**86**	43	**64**	44	**93**	84	**73**	50
278	415	Ralja	„	„	229	**49**	32	**69**	32	**97**	43	**115**	49	**101**	84	64	67
279	416	Smederevo	„	II	75	**27**	26	**67**	31	**98**	39	**116**	44	**90**	65	**75**	60
280	418	Kovin	„	IV	82	**41**	37	**103**	24	**191**	36	**120**	34	67	89	**126**	51
281	419	Giljane	Juž. Morava	„	590	**48**	45	**64**	30	**46**	41	**133**	43	**132**	66	27	55
282	420	Bostane	„ „	„	900	54	54	**54**	39	**62**	39	**129**	98	**173**	82	28	89
283	421	Domorovce	„ „	„	463	**46**	36	**45**	30	**66**	40	**121**	49	**123**	67	38	80
284	422	Preševo	„ „	I	486	35	42	38	39	**69**	48	**121**	44	67	77	**89**	61
285	423	Vranje	„ „	IV	460	**50**	33	**55**	29	**64**	48	**112**	48	**157**	52	36	57
286	424	Stari Glog	„ „	„	900	**90**	35	**73**	38	**74**	31	**100**	69	65	79	**84**	44
287	426	Surdulica	„ „	„	470	20	23	24	35	77	78	**172**	74	96	111	20	90
288	427	Džep	„ „	„	250	**81**	37	20	39	**69**	49	**164**	58	**88**	78	22	68
289	428	Klisura	„ „	„	950	**86**	40	**65**	52	36	52	**110**	51	**158**	89	**77**	70
290	429	Vlasina	„ „	„	1200	**94**	55	**79**	50	**48**	45	**145**	78	**156**	124	**147**	76
291	430	Babušnica	„ „	„	495	**60**	43	**71**	22	**22**	43	**111**	73	**131**	93	**72**	65
292	431	Kruševica	„ „	„	450	**74**	53	**128**	42	**67**	51	**270**	58	**171**	95	**135**	69

taloga za 1937 god. i srednjih za 1923—32 god.

1937 god. i srednjih za 1923—32 god.													Godišnja suma u *mm*		Apsolutni maksimum				Broj dana sa talozima	
Juli		Avgust		Septembar		Oktobar		Novembar		Decembar				1937		za 1923—32		1937	
1937	sred.	1937	sred.	1937	sred.	1937	sred.	1937	sred.	1937	sred.	1937	sred.	visina *mm*	datum	visina *mm*	datum	svega	sred. svega
13		14		15		16		17		18		19	20	21	22	23	24	25	26
S l i v r e k e D u n a v a																			
77	60	**137**	60	**157**	94	**120**	112	110	139	**149**	117	**1328**	1102	61,0	13-IX	90,0	27-X-1931	158	101
76	84	**143**	77	**94**	67	**115**	91	**160**	87	**93**	52	**1260**	852	32,4	14-IV	82,4	14-IX-1925	163	112
64	87	**109**	54	92	109	65	108	54	74	45	78	737	917	20,7	6-V	81,0	16-IX-1931	97	112
77	61	**118**	70	63	72	82	102	**137**	74	**106**	63	**1179**	795	40,2	2-VIII	71,4	2-X-1927	165	126
87	54	**94**	59	**73**	68	64	94	**127**	65	—	52	—	728	—	—	62,5	2-X-1927	—	132
54	69	**168**	60	**128**	95	**113**	112	**206**	103	**155**	95	**1546**	1003	54,0	12-XI	90,0	14-IX-1931	178	94
26	56	**86**	48	**75**	72	84	104	**122**	106	**87**	83	**974**	955	54,4	24-V	83,0	22-XI-1923	143	90
108	60	**126**	73	**85**	84	**116**	112	**177**	82	**117**	72	**1285**	920	47,2	11-XI	73,1	14-IX-1931	187	133
88	48	**128**	52	**154**	82	**104**	93	**173**	80	**126**	71	**1309**	825	40,2	11-XI	86,8	14-XI-1931	211	134
136	87	**147**	77	**129**	109	123	138	**167**	100	**132**	89	**1508**	1123	50,0	12-IX	74,0	29-VIII-1927	139	103
90	57	**144**	53	**96**	63	**150**	80	**137**	83	**97**	53	**1292**	746	45,5	23-IX	70,0	12-VIII-1929	99	81
107	56	**138**	51	**113**	92	**110**	85	**117**	92	**114**	56	**1167**	799	53,0	12-IX	75,2	14-IX-1931	193	73
128	68	**118**	52	76	88	107	117	**117**	64	**109**	67	**1033**	777	44,0	17-VII	64,0	14-IX-1931	131	97
174	98	**257**	68	**115**	111	**179**	121	**248**	68	**261**	68	**2090**	1010	53,2	17-VIII	77,3	16-X-1931	131	110
142	106	**266**	81	**105**	94	60	106	**119**	72	**172**	75	**1262**	1009	63,7	2-VIII	68,6	19-VII-1932	144	150
55	63	**173**	62	67	80	61	110	**131**	59	**102**	68	—	813	—	—	63,0	13-X-1928	—	103
43	61	**171**	73	**86**	74	44	99	**117**	61	**98**	65	**1052**	778	35,6	2-VIII	74,0	29-IX-1925	153	120
127	114	**267**	47	**73**	54	**52**	36	**129**	60	**125**	75	**1304**	883	56,4	17-VII	50,0	5-VIII-1924	108	84
97	68	**174**	83	**121**	71	53	95	**95**	47	**67**	58	**1203**	730	65,0	22-IV	72,0	28-X-1932	122	111
239	51	**71**	4	**227**	59	267	295	**244**	87	**318**	134	**2370**	1529	54,0	7-X	—	—	129	—
84	48	**66**	58	**188**	97	146	162	**232**	124	**237**	118	**1858**	1220	52,3	16-XII	68,0	25-IX-1929	147	103
107	79	**107**	58	**137**	36	**107**	91	**163**	62	**136**	70	**1205**	757	56,0	12-VI	77,3	19-X-1927	160	106
104	68	**146**	83	**152**	69	56	146	**128**	95	72	72	**1057**	1037	60,0	13-IX	100,0	18-X-1927	123	92
107	45	**59**	50	**200**	56	**270**	186	**280**	134	**271**	144	**1642**	1210	69,0	14-XII	69,2	31-XII-1931	143	104
115	53	**73**	60	**136**	60	**192**	111	**140**	107	**183**	136	**1465**	1028	37,0	28-VII	90,2	14-V-1929	161	125
79	51	**55**	40	**111**	48	**187**	48	**135**	68	**172**	103	**1316**	733	59,8	1-III	80,4	29-VI-1926	189	63
154	58	**115**	40	**77**	44	98	117	**178**	74	**149**	77	**1389**	761	50,0	12-II	43,5	27-IV-1929	145	88
72	42	**72**	62	**90**	50	94	101	**166**	77	**82**	63	**1048**	782	85,4	12-XI	75,5	27-X-1929	155	85
80	57	**110**	48	**113**	50	**95**	68	**137**	86	**82**	64	**1106**	728	65,8	12-XI	80,0	9-XI-1925	155	69
181	61	**144**	61	**68**	37	**144**	67	**222**	56	**122**	39	**1697**	616	32,0	18-VII	41,0	31-X-1929	165	96
184	52	**53**	49	**106**	68	88	88	**140**	55	**115**	56	**1122**	739	48,5	12-XI	44,9	29-III-1927	126	94
57	23	**147**	59	**89**	33	**78**	33	**63**	32	35	37	**1012**	376	48,3	14-VI	80,0	21-IV-1930	144	95
108	100	**150**	90	**113**	74	69	105	**132**	68	**84**	76	**1434**	974	62,4	16-VI	106,6	13-VII-1926	198	114
205	83	**142**	78	**109**	87	82	118	**122**	45	**74**	72	**1395**	850	52,0	13-VI	85,0	11-X-1928	154	93
—	99	--	88	—	100	—	127	—	86	—	96	—	1210	—	—	90,4	14-IX-1931	—	119
110	73	**177**	49	71	111	—	121	101	61	90	74	—	871	—	—	86,8	14-IX-1930	—	139
128	80	**185**	67	97	62	81	100	**106**	53	**81**	56	**1327**	799	59,0	1-III	68,0	14-IX-1931	164	88
112	88	**162**	76	40	65	60	87	**104**	59	**85**	67	**1232**	855	59,6	26-VI	83,7	25-V-1926	193	133
—	60	—	61	—	79	—	115	—	56	--	79	—	817	—	—	74,8	1-X-1927	—	122
76	58	**161**	72	46	52	55	73	**68**	44	52	52	**871**	638	49,0	31-VIII	62,0	31-VIII-1927	160	131
25	42	**181**	62	29	58	39	74	**95**	45	43	60	**1012**	657	57,1	23-IV	47,6	28-IX-1925	127	113
24	60	**82**	63	42	55	60	83	**63**	48	**76**	56	562	666	30,0	30-XII	87,0	29-X-1932	74	108
45	83	78	101	34	53	4	93	**49**	43	31	52	531	719	20,5	21-V	76,5	14-VII-1926	101	113
133	65	**180**	86	**71**	60	54	84	**138**	52	**97**	69	**1227**	820	58,8	24-V	76,6	14-IX-1931	165	109
69	87	**103**	92	**66**	55	71	78	**113**	67	**90**	72	**1351**	904	65,3	2-III	78,3	14-VII-1926	154	106
51	69	**158**	69	**63**	57	31	66	**94**	53	**87**	63	**1056**	736	62,1	13-VI	94,7	13-VII-1926	115	109
45	69	**202**	72	10	45	55	62	**92**	49	**61**	57	**965**	653	41,5	1-III	52,0	29-VIII-1927	126	76
34	45	**185**	61	23	57	53	107	**102**	30	**51**	20	**965**	713	55,5	28-VIII	91,5	30-VII-1932	146	114
31	51	**206**	65	37	46	37	67	**91**	44	52	53	**984**	611	51,8	23-V	68,7	20-V-1927	173	129
38	49	**202**	57	33	64	44	65	**102**	43	**86**	53	**955**	652	75,9	21-VI	55,3	9-VI-1924	166	128
28	56	**112**	70	55	56	41	64	**99**	35	**57**	51	**886**	638	37,8	22-VI	67,2	21-VII-1929	153	96
31	58	**167**	45	31	52	35	58	**71**	35	**55**	44	**850**	577	38,5	2-III	63,7	11-VII-1925	143	106
67	33	**150**	27	**61**	48	27	94	**80**	27	**51**	29	**796**	489	38,2	8-VII	52,7	5-VII-1931	144	93
34	64	**184**	57	19	61	52	72	**97**	43	**51**	42	**840**	643	29,7	24-VIII	46,8	6-VII-1931	137	88
23	52	**162**	54	14	30	40	59	**82**	39	48	52	—	556	—	—	51,5	8-VIII-1926	—	97
33	29	**153**	46	22	59	52	54	**97**	30	30	46	**806**	485	29,0	21-VI	58,0	21-VIII-1929	108	86
21	45	**152**	57	52	70	47	65	**90**	37	45	47	**913**	598	85,8	27-VI	68,2	9-VI-1924	185	137
32	56	**117**	57	40	46	29	78	**84**	35	**52**	46	**806**	599	30,2	1-III	78,3	6-VIII-1927	128	88
44	66	**176**	47	26	39	33	60	**108**	46	**65**	52	**947**	617	47,9	31-VIII	42,0	29-V-1932	147	122
43	46	**149**	47	**67**	44	21	62	**80**	46	34	42	**867**	552	50,0	22-VI	40,0	13-IX-1931	114	98
37	44	**109**	50	33	36	25	68	**56**	33	43	41	**949**	543	65,0	16-III	62,0	3-V-1932	95	88
78	20	**77**	44	**49**	35	**89**	51	**113**	36	48	70	**904**	536	30,0	25-V	72,6	29-VI-1926	81	62
99	24	36	41	25	61	110	152	**128**	72	72	79	**970**	830	76,0	22-V	110,0	17-VI-1932	151	111
73	28	25	41	25	31	110	56	**109**	37	56	61	**837**	556	56,5	8-X	80,3	29-VI-1926	81	117
68	28	17	31	**45**	43	**88**	63	**126**	43	**74**	59	**837**	578	55,0	3-III	60,5	29-VI-1926	89	80
45	32	37	38	32	34	**125**	48	**99**	47	**74**	58	**886**	524	69,0	8-X	65,2	29-VI-1926	149	76
67	46	38	56	**78**	50	**105**	67	**157**	62	**97**	68	**1028**	645	28,7	4-XII	58,4	16-IX-1931	97	78
101	45	**99**	10	**59**	31	**121**	45	**100**	75	**85**	61	**974**	678	39,5	2-VII	62,0	30-VI-1926	114	77
109	33	**60**	34	18	27	**138**	82	**92**	48	**123**	68	**984**	621	49,2	7-X	66,0	30-VI-1926	101	72
113	46	**95**	56	**76**	44	**83**	58	**129**	41	**88**	63	**1116**	662	34,5	19-VII	90,0	22-VIII-1929	143	80
220	41	**130**	87	**114**	62	**164**	84	**200**	47	**119**	62	**1616**	811	53,5	5-VII	90,0	28-VIII-1927	121	83
63	31	**65**	58	**87**	37	**77**	69	**134**	44	**79**	43	**972**	621	31,0	24-V	62,7	29-VI-1926	125	73
133	58	**166**	56	**103**	36	**114**	54	**158**	44	**90**	68	**1609**	684	46,3	4-XII	73,9	22-VIII-1929	145	120

taloga za 1937 god. i srednjih za 1923—32 god.

1937 god. i srednjih za 1923—32 god.												Godišnja suma u *mm*		Apsolutni maksimum				Broj dana sa talozima	
Juli		Avgust		Septembar		Oktobar		Novembar		Decembar				1937		za 1923—32		1937	sred.
1937	sred.	1937	sred.	1937	sred.	1937	sred.	1937	sred.	1937	sred.	1937	sred.	visina *mm*	datum	visina *mm*	datum	svega	svega
13		14		15		16		17		18		19	20	21	22	23	24	25	26
S l i v r e k e D u n a v a																			
111	42	51	27	113	32	172	54	155	28	131	50	1183	512	74,8	4-XII	63,2	27-VI-1926	122	71
112	59	108	45	111	40	165	66	168	48	94	69	1485	677	50,0	8-I	61,3	28-VI-1926	69	92
154	16	72	53	72	40	62	59	80	45	40	38	991	505	30,0	22-VII	—	—	131	130
126	34	65	46	83	44	120	88	125	42	83	57	1191	644	49,8	3-III	46,3	5-V-1931	109	85
128	50	57	32	72	32	101	56	64	41	63	69	977	593	43,2	2-III	60,2	18-VI-1929	102	83
207	56	63	45	127	26	106	90	80	51	115	62	1280	662	70,0	20-VII	68,2	6-X-1927	130	93
118	38	81	44	0	27	75	68	69	41	90	57	954	586	85,0	20-VII	52,6	18-X-1927	110	108
184	38	65	34	35	33	67	59	64	54	44	63	899	600	52,0	20-VII	59,6	6-VI-1924	95	98
108	30	81	44	40	38	105	86	77	39	77	51	899	571	54,2	20-VII	53,0	29-VIII-1927	119	86
81	36	89	49	81	35	49	55	121	27	81	50	1106	583	81,2	15-VI	98,4	29-VI-1926	159	78
66	52	94	51	67	36	68	50	133	33	78	49	925	571	49,6	7-XI	75,8	29-VI-1926	127	95
131	59	124	69	56	47	78	67	155	59	127	69	1334	869	43,4	7-XI	109,5	29-VI-1926	111	88
70	41	83	40	54	26	68	50	115	37	58	45	856	511	31,3	26-VI	56,0	21-VI-1929	96	86
73	30	100	54	74	56	96	96	147	54	88	68	1156	757	36,5	7-X	54,8	18-IX-1927	110	86
36	30	52	41	54	48	99	94	82	72	60	72	943	713	81,2	20-IV	38,0	7-IX-1932	112	83
91	35	71	40	42	29	95	57	82	39	69	47	918	537	59,4	26-V	54,1	29-VIII-1927	162	85
52	20	85	56	38	36	73	67	100	49	73	52	747	551	26,0	5-XII	45,7	19-X-1927	141	79
—	58	—	39	—	31	—	62	—	27	—	54	—	562	—	—	48,9	1-V-1925	—	97
94	41	43	50	23	42	63	62	65	57	62	52	636	619	38,4	20-VII	65,3	13-IX-1930	100	95
68	53	68	40	39	29	35	55	78	36	59	44	835	546	64,7	22-VI	45,6	17-VI-1925	84	114
138	99	135	76	107	58	98	90	86	60	60	78	1223	969	41,5	25-IV	69,6	19-X-1927	159	139
186	81	125	78	88	51	98	107	170	87	101	93	1463	976	75,6	12-XI	71,0	10-XI-1925	190	105
120	100	134	73	62	72	89	98	138	69	100	69	1115	916	31,0	12-XI	110,0	15-VI-1926	135	117
153	68	111	33	85	114	102	97	183	53	83	38	1320	741	45,4	5-VII	99,0	22-III-1932	173	123
144	86	97	64	69	51	56	73	115	62	76	54	1149	732	48,2	25-IV	58,0	10-XI-1925	165	110
78	68	195	117	67	65	52	113	95	59	69	61	1264	934	54,5	24-VIII	83,2	16-VIII-1927	129	95
104	45	140	52	39	52	57	92	109	62	71	52	1038	699	70,0	17-VII	62,5	19-X-1927	117	112
111	67	99	58	26	38	98	63	113	45	47	42	1072	659	71,0	2-III	100,5	3-VI-1931	122	85
152	36	154	47	155	78	130	120	149	62	192	70	—	878	—	—	69,3	17-X-1927	—	101
178	43	68	62	121	46	125	118	119	60	93	62	1106	756	61,4	1-III	73,7	17-X-1927	130	142
250	34	58	42	132	37	152	82	97	41	80	46	1274	555	49,2	5-VII	65,5	17-X-1927	153	81
107	44	82	36	141	27	251	70	189	36	139	49	1341	518	35,7	7-X	53,6	23-VI-1929	116	83
185	41	68	56	78	32	99	81	113	54	114	36	1258	633	70,4	19-VII	49,0	22-VIII-1927	153	75
218	42	40	37	77	39	107	53	109	45	106	54	1203	546	83,6	19-VII	54,4	27-VII-1927	132	87
123	52	39	39	56	44	104	69	84	30	93	71	1050	620	58,3	2-III	37,4	7-V-1931	145	111
73	38	41	44	93	21	89	51	36	38	89	46	794	477	54,0	2-III	52,5	13-VIII-1927	138	75
179	29	59	37	91	28	131	81	93	63	158	52	1266	647	50,5	23-V	47,0	17-X-1927	92	102
134	34	69	41	79	21	93	71	57	25	80	36	934	482	46,3	20-VII	56,7	17-X-1927	115	83
200	41	128	45	60	34	98	79	98	43	93	31	951	540	57,8	18-VII	50,6	19-X-1926	100	104
167	40	81	41	26	28	105	26	52	50	73	30	—	452	—	—	66,2	9-V-1924	—	67
190	40	58	35	33	28	69	68	75	42	57	35	910	471	63,4	19-VII	51,6	16-X-1927	83	83
196	52	23	46	66	25	75	63	47	40	45	35	1004	526	72,5	13-VI	50,8	19-X-1927	146	105
68	68	119	68	109	41	72	72	86	43	61	72	1002	727	76,7	2-III	50,0	9-VIII-1926	169	127
68	47	122	53	28	56	52	83	41	51	69	46	855	674	25,3	8-VII	70,3	15-V-1929	103	88
65	44	147	44	33	65	67	74	123	62	77	43	1145	694	47,5	2-III	63,7	15-X-1929	96	91
179	55	118	66	72	46	64	82	92	49	64	68	1242	766	52,0	2-III	71,1	13-VII-1932	188	153
218	91	57	34	75	41	72	58	82	17	54	50	1015	625	72,0	19-VII	45,5	19-X-1927	108	92
208	46	54	44	39	33	98	62	85	29	69	42	1296	628	39,7	5-VII	68,4	3-VI-1931	118	81
209	51	59	27	32	16	94	62	65	34	76	37	1122	483	68,8	20-VII	82,5	19-VII-1928	122	82
88	70	77	35	26	39	86	55	66	33	45	58	838	611	59,2	2-III	54,4	1-V-1925	126	85
70	49	70	34	32	42	62	71	86	41	74	50	893	594	54,1	2-III	50,0	5-VI-1927	140	119
83	52	69	40	33	34	52	53	76	39	—	38	—	560	—	—	41,9	26-V-1925	—	75
109	55	232	69	67	39	69	64	94	54	57	68	1208	779	61,3	24-V	71,5	4-V-1925	117	114
81	58	127	60	23	35	57	65	92	47	74	72	1017	705	43,0	25-VIII	67,6	25-VIII-1929	99	103
80	54	57	43	4	29	68	50	88	45	40	44	811	599	45,0	19-VII	58,0	10-VII-1932	108	88
105	56	182	57	36	47	67	77	109	61	86	56	1214	789	51,2	2-III	46,8	16-X-1931	149	128
62	51	137	69	46	50	72	71	104	34	73	54	1075	704	36,0	2-III, 4-VIII	100,0	19-V-1932	109	131
77	60	128	44	44	48	43	67	90	50	63	57	1055	657	68,7	2-III	57,3	29-VIII-1927	174	132
84	45	194	90	120	55	44	102	113	56	61	54	1349	782	65,5	29-IX	74,9	29-VIII-1927	134	112
80	63	78	44	16	38	46	62	81	38	57	57	891	616	64,7	19-VII	52,5	10-VIII-1932	115	102
72	118	87	27	41	65	48	100	115	36	73	35	957	714	54,5	19-VII	58,0	10-VII-1932	151	115
33	55	111	54	48	39	48	59	74	47	65	55	977	660	47,0	23-V	168,0	15-V-1929	143	108
46	37	158	66	69	57	26	98	69	54	57	51	979	683	48,4	1-III	82,6	29-VIII-1927	184	151
64	67	95	49	38	38	74	61	103	42	—	54	—	614	—	—	73,2	16-V-1929	—	121
128	58	176	55	39	42	25	59	112	45	90	34	1069	616	71,0	2-VIII	72,0	16-V-1931	91	91
93	32	110	41	17	50	28	62	61	61	37	42	823	612	27,7	23-VII	51,5	13-VI-1927	127	106
117	39	114	76	40	51	54	90	85	59	70	63	1009	741	44,4	20-VII	53,5	26-VIII-1929	153	129
77	69	154	68	46	43	46	65	101	50	76	45	992	700	59,4	3-VII	60,5	4-V-1925	127	98
48	69	94	66	37	34	40	60	72	35	56	39	846	610	52,0	22-VI	63,5	14-VII-1932	105	104
53	64	158	73	68	51	54	64	54	40	65	48	813	668	53,5	22-VIII	64,1	17-VIII-1924	123	113
95	54	188	67	29	48	25	71	100	41	56	45	900	658	50,5	20-VII	69,6	28-VIII-1927	127	93
57	82	135	56	29	51	51	55	60	43	73	46	736	618	27,9	24-VIII	46,9	29-VIII-1927	159	109
67	59	204	67	13	41	33	69	63	34	29	32	834	595	56,3	31-VIII	86,0	29-VIII-1927	129	83

	Broj stanice	Naziv stanice	Sliv	Red stanice	Nadmor. visina	Mesečna suma vodenih taloga za											
						Januar		Februar		Mart		April		Maj		Juni	
						1937	sred.	1937	sred.	1937	sred.	1937	sred.	1937	sred.	1937	sred.
	2	3	4	5	6	7		8		9		10		11		12	
Sliv reke Dunava																	
66	539	Dobra	Dunav	IV	64	**55**	36	**74**	32	**40**	39	**90**	55	63	94	45	58
67	540	Donji Milanovac	„	„	75	40	55	48	64	54	56	**136**	48	**122**	81	42	61
68	541	Tanda	„	„	300	49	50	**52**	43	37	49	**188**	63	**121**	85	55	59
69	542	Tekija	„	„	50	54	60	**74**	57	**59**	49	**169**	62	83	94	65	77
70	544	Brza Palanka	„	„	50	48	54	**70**	51	**56**	47	**174**	55	**118**	73	**64**	61
71	781	Jabukovac	„	„	200	—	62	—	31	**132**	45	**268**	70	**107**	76	**88**	68
72	546	Negotin	„	„	45	27	30	9	32	9	40	**157**	43	**73**	44	47	49
73	547	Vitanovac	Timok	„	600	**79**	48	**80**	40	46	75	**153**	79	68	109	32	53
74	548	Svrljig	„	„	375	**71**	50	**94**	17	16	35	**157**	43	**99**	48	**61**	42
75	549	Davidovac	„	„	750	**54**	38	**87**	30	**48**	47	**138**	63	80	82	**78**	57
76	550	Knjaževac	„	„	250	**73**	35	**91**	29	7	39	**112**	47	58	77	**93**	78
77	551	Ćuštica	„	„	600	**94**	35	**103**	35	31	55	**163**	67	79	98	**68**	52
78	552	Aldinac	„	„	800	**88**	58	**129**	31	30	56	**185**	97	**118**	104	**131**	61
79	554	Krivi Vir	„	„	400	**76**	59	**84**	57	**71**	55	**173**	70	**99**	90	**97**	90
80	555	Dobro Polje	„	„	425	**96**	38	**59**	40	32	67	**160**	73	**102**	76	**76**	64
81	556	Boljevac	„	„	300	54	58	**42**	35	15	49	**175**	122	**110**	53	**53**	37
82	557	Zlot	„	„	300	**59**	49	**50**	43	**53**	51	**135**	76	**73**	56	43	71
83	558	Metovnica	„	„	185	**114**	62	**109**	36	57	72	**351**	41	**136**	86	50	71
84	559	Zaječar	„	„	150	**50**	31	**61**	22	26	43	**151**	51	**92**	95	**88**	78
Sliv Jadranskog Mora																	
85	561	Zamet	Jadran. More	IV	150	**173**	119	**225**	42	**460**	193	**141**	115	30	189	**138**	85
86	563	Hreljin	„ „	„	551	**177**	91	**163**	45	**466**	164	**214**	137	27	176	**84**	80
87	564	Trsat	„ „	„	130	**154**	100	**181**	32	**358**	164	**146**	116	30	158	**111**	88
88	565	Sušak M. V.	„ „	„	94	**133**	90	**154**	69	**304**	138	**125**	112	23	137	105	116
89	566	Kraljevica	„ „	I	151	**150**	71	**137**	75	**316**	111	**155**	101	19	151	**91**	76
90	567	Crikvenica	„ „	II	2	**187**	82	**132**	71	**291**	138	**147**	121	20	156	**122**	90
91	568	Mošunje	„ „	III	989	—	108	—	109	—	229	—	202	—	207	—	133
92	569	Novi (Vinodol)	„ „	IV	33	**155**	79	**135**	48	**360**	112	**153**	90	42	157	75	89
93	570	Drinak	„ „	„	400	**316**	187	**374**	189	**820**	283	**289**	234	125	297	**342**	206
94	571	Sv. Mihail	„ „	III	595	**203**	85	**99**	67	**313**	143	**228**	147	86	171	**143**	113
95	572	Senj	„ „	I	7	**107**	74	**128**	71	**285**	128	**150**	131	44	125	102	107
96	573	Biljevine	„ „	IV	991	**163**	115	102	111	**274**	170	**184**	171	56	222	153	186
97	574	Piškulja	„ „	„	361	**254**	116	**168**	128	**396**	213	**235**	190	52	183	**198**	191
98	575	Cesarica	„ „	„	50	**224**	110	**166**	144	**356**	189	**159**	145	40	163	**178**	87
99	576	Sušanj	„ „	„	630	**268**	176	146	161	**420**	218	211	272	55	237	141	141
400	577	Obrovac	„ „	III	57	**161**	86	**161**	97	**215**	100	**144**	107	29	115	**108**	73
401	579	Strmica	Krka	IV	389	**190**	84	**146**	114	**368**	130	140	151	47	175	**129**	116
402	580	Knin-Glavica	„	I	240	**197**	75	**111**	99	**269**	101	97	100	63	102	**180**	80
403	582	Kistanje	„	IV	240	**186**	82	79	108	**221**	117	**107**	88	16	97	**92**	76
404	583	Muć	„	III	438	**136**	85	**124**	100	**338**	110	**250**	119	71	88	**170**	69
405	584	Drniš	„	„	304	**126**	79	**109**	81	**167**	92	**148**	113	**117**	93	**156**	76
406	585	Skradin	„	IV	78	**110**	50	**89**	63	**191**	74	**75**	65	32	59	**219**	38
407	586	Šibenik	Jadran. More	„	35	**110**	77	**147**	63	**188**	70	59	82	38	73	**105**	41
408	587	Perković	„ „	III	205	94	117	**109**	85	**173**	124	90	113	37	185	**117**	124
409	588	Klis	„ „	IV	360	**143**	78	**179**	52	**167**	81	**204**	70	70	70	**80**	65
410	589	Trogir	„ „	III	12	**158**	92	**204**	72	**198**	94	**195**	84	74	75	**36**	34
411	590	Dugo Polje	„ „	IV	290	145	156	**137**	115	**272**	180	**250**	117	**81**	75	96	96
412	591	Split	„ „	I	17	**95**	58	**83**	61	**115**	80	**146**	86	30	61	**57**	50
413	592	Vrlika	„ „	III	400	**177**	73	**187**	99	**420**	147	**195**	140	54	92	**174**	95
414	593	Sinj	„ „	„	326	**143**	84	71	83	**216**	104	**172**	103	52	87	**113**	80
415	594	Katuni	„ „	„	257	**122**	69	**187**	95	**208**	133	**199**	115	54	74	**112**	64
416	595	Zagvozd	„ „	„	465	**112**	62	**177**	56	**322**	70	**195**	81	**126**	43	**101**	32
417	596	Dubrava	„ „	„	509	**231**	136	**203**	125	**272**	175	**273**	147	73	93	28	71
418	597	Makarska	„ „	„	8	**143**	83	**106**	74	**134**	94	**163**	79	**63**	56	**106**	57
419	598	Kalinovik	Neretva	„	1090	**201**	48	**179**	94	**326**	70	**255**	92	**135**	71	**114**	93
420	599	Bjelašnica	„	I	2067	91	146	66	128	**443**	231	**505**	216	**271**	127	**206**	156
421	600	Konjic	„	III	280	**81**	25	89	90	**282**	95	**229**	168	**83**	39	89	100
422	601	Ivan Sedlo	„	„	967	**97**	47	**87**	41	**187**	83	**224**	86	**128**	75	**86**	83
423	603	Jablanica	„	„	192	**176**	123	**173**	172	**410**	186	**285**	211	**103**	102	114	118
424	604	Mostar	„	I	70	**141**	92	**134**	115	**182**	143	**252**	143	71	84	**107**	71
425	605	Vlahovići	„	III	740	81	130	125	133	126	173	**196**	147	**117**	93	68	81
426	606	Stolac	„	„	64	**118**	50	**181**	98	**161**	111	**168**	88	**92**	42	48	83
427	607	Klobuk	„	„	170	**355**	114	?	135	**290**	171	**213**	125	75	78	**275**	66
428	610	Čapljina	„	„	32	**109**	70	**110**	95	96	109	**106**	102	41	65	47	**47**
429	611	Metković	„	„	32	**122**	87	**140**	130	**148**	111	**164**	103	**55**	54	**106**	46
430	612	Vrgorac	Jadran. More	IV	210	149	173	158	228	**409**	217	**352**	173	90	105	**77**	70
431	613	Neum-Klek	„ „	III	62	**145**	101	112	155	124	134	**154**	124	**64**	47	16	38
432	614	Slano	„ „	IV	5	97	148	111	146	147	166	138	138	67	77	**86**	65

taloga za 1937 god. i srednjih za 1923—32 god.

1937 god. i srednjih za 1923—32 god.												Godišnja suma u *mm*		Apsolutni maksimum				Broj dana sa talozima	
Juli		Avgust		Septembar		Oktobar		Novembar		Decembar				1937		za 1923—32		1937	sred.
1937	sred.	1937	sred.	1937	sred.	1937	sred.	1937	sred.	1937	sred.	1937	sred.	visina *mm*	datum	visina *mm*	datum	svega	svega
13		14		15		16		17		18		19	20	21	22	23	24	25	26
S l i v r e k e D u n a v a																			
62	74	**226**	63	**57**	52	41	68	**106**	40	**57**	56	**916**	667	59,5	31-VIII	98,3	13-VII-1926	141	113
67	52	**76**	66	**72**	45	46	70	**98**	50	58	75	**859**	723	32,0	5-XI	108,0	16-XII-1929	113	81
54	47	**91**	56	24	41	**80**	64	**81**	55	61	68	**893**	680	59,5	24-V	65,8	8-VIII-1926	81	84
55	52	**80**	55	27	64	29	58	**237**	55	**116**	75	**1048**	758	90,4	5-XI	108,8	8-VIII-1926	111	94
76	37	**65**	46	**66**	38	48	53	**221**	52	**69**	65	**1075**	632	49,6	7-XI	59,0	16-X-1931	74	98
27	33	29	71	**77**	33	44	86	**82**	37	16	83	—	695	—	—	100,8	29-VIII-1927	—	93
23	42	**49**	42	22	33	10	56	**150**	50	40	56	**616**	517	36,0	25-V	70,2	16-X-1931	72	60
86	27	**73**	63	42	42	**69**	68	**112**	50	78	78	**918**	732	27,3	7-XI	48,0	16-VI-1929	137	142
48	23	30	45	**88**	24	53	55	**103**	35	**96**	29	**916**	446	38,2	16-IX	80,0	9-VII-1926	65	59
72	54	**109**	45	**47**	26	**111**	73	**84**	47	**65**	56	**973**	618	37,1	3-VIII	75,4	19-X-1927	116	78
84	42	**84**	37	**80**	33	**127**	43	**167**	35	**61**	55	**1037**	550	43,0	10-X	70,0	23-VI-1924	68	80
49	31	**158**	59	**46**	42	**69**	58	**128**	57	**102**	65	**1090**	654	35,0	27-VIII	43,3	29-VIII-1927	136	91
84	39	**130**	74	**53**	44	**81**	80	**149**	56	**86**	68	**1264**	768	38,1	22-VI	64,3	19-X-1927	117	96
154	47	**151**	41	**54**	30	55	69	**123**	52	**81**	79	**1218**	739	46,3	3-III	47,1	28-VII-1926	89	82
25	46	**43**	39	**48**	37	**95**	62	**149**	49	**84**	58	**969**	649	27,4	26-V	56,0	14-VII-1932	127	83
43	81	**68**	53	**81**	65	**128**	78	**206**	37	**166**	68	**1141**	736	30,0	28-IV	44,0	23-VIII-1929	104	108
134	36	**61**	41	**41**	37	68	79	**81**	49	48	71	**846**	659	70,1	20-VII	87,2	24-VI-1932	127	110
243	40	**136**	41	**66**	24	**178**	49	**247**	40	**157**	72	**1844**	634	128,7	19-VII	69,2	9-VI-1926	127	71
75	84	**118**	79	**78**	21	**74**	45	**138**	50	**68**	45	**1018**	644	56,0	17-VI	65,0	3-VII-1926	140	78
S l i v J a d r a n s k o g M o r a																			
115	93	**120**	93	**470**	245	188	228	223	270	**340**	134	**2623**	1806	157,1	11-IX	102,3	13-IX-1930	175	131
84	65	**117**	74	**280**	180	187	207	**248**	221	**502**	142	**2549**	1582	108,4	12-XII	88,0	16-X-1932	160	118
85	69	**115**	96	**305**	199	180	213	215	221	**364**	135	**2244**	1591	77,8	11-XI	105,2	22-IX-1930	160	127
94	75	**107**	89	**318**	160	145	183	182	272	**285**	107	**1975**	1548	81,6	11-IX	98,5	16-VIII-1930	166	94
89	63	**115**	75	**241**	153	146	175	**185**	182	**394**	90	**2038**	1323	101,0	12-XII	150,5	23-X-1926	163	124
81	81	**160**	104	**285**	130	—	186	—	192	—	94	—	1445	—	—	148,0	8-VIII-1926	—	132
—	94	—	113	—	239	—	285	—	339	—	140	—	2198	—	—	264,4	25-XI-1923	—	114
64	82	**163**	68	**227**	153	141	192	**207**	163	**273**	85	**1995**	1318	89,0	10-III	111,2	8-IX-1930	151	105
96	175	**260**	163	**489**	372	**388**	350	**820**	341	**747**	226	**5066**	2023	230,4	9-III	328,7	30-X-1928	154	118
169	107	**153**	88	**281**	168	168	223	**305**	193	**381**	106	**2529**	1611	117,7	11-VII	170,0	8-X-1932	155	128
95	74	**95**	80	**301**	150	126	174	**242**	182	**272**	106	**1947**	1402	76,5	11-XI	155,8	8-X-1932	156	108
86	131	121	125	**306**	231	124	283	242	307	**308**	173	2119	2225	97,6	17-VII	252,2	8-X-1932	124	115
90	104	**177**	115	**491**	219	180	271	**412**	283	**435**	185	**3088**	2198	143,2	12-IX	240,0	8-X-1932	130	105
47	65	**99**	70	**259**	147	101	171	**236**	214	**384**	142	**2249**	1647	66,7	14-XII	120,7	9-V-1928	126	96
76	79	**126**	98	**241**	200	141	276	323	434	**445**	254	**2593**	2546	84,9	14-XII	254,3	7-XII-1923	144	115
36	36	**97**	48	**270**	87	**178**	128	**288**	187	**697**	131	**2384**	1195	130,5	11-IX	95,4	15-X-1923	123	91
167	66	**84**	77	**259**	137	149	165	**310**	241	**373**	143	**2362**	1599	57,9	14-XII	126,1	12-XI-1925	151	102
99	49	**94**	72	**184**	84	87	111	**169**	159	**173**	111	**1723**	1143	110,4	3-III	144,0	12-II-1929	124	107
106	52	28	43	**117**	103	33	109	108	176	**164**	128	**1257**	1179	89,3	4-VII	112,5	12-XI-1925	116	91
48	81	**64**	44	**201**	105	**133**	131	183	183	**345**	147	**2063**	1262	104,4	17-VI	120,4	14-XI-1925	124	84
105	56	**97**	44	**179**	80	83	118	**189**	161	**206**	132	**1682**	1125	67,4	30-VI	64,2	28-XI-1931	113	104
62	39	**107**	41	**144**	79	**154**	70	136	156	**136**	97	**1455**	831	112,8	29-III	116,2	11-XI-1925	114	82
32	46	**105**	34	**138**	49	**151**	80	141	157	**150**	135	**1364**	907	90,0	29-III	157,0	12-XI-1925	127	78
27	41	**80**	46	**130**	57	84	98	124	192	**187**	111	1252	1293	64,0	30-VI	106,0	25-XI-1932	85	67
58	23	**111**	32	**119**	87	**157**	122	141	162	**189**	113	**1618**	955	56,7	21-IV	136,5	22-IX-1928	132	58
28	13	**58**	31	**125**	54	82	154	151	163	**211**	167	**1520**	1033	87,4	18-II	75,3	1-I-1930	124	68
62	47	**143**	32	**216**	90	**185**	110	193	202	**356**	135	**2136**	1355	75,8	16-VIII	110,7	20-XI-1926	123	78
14	31	**90**	39	72	72	**148**	85	**133**	125	**124**	110	**1107**	858	43,1	8-X	113,2	22-IX-1928	148	114
155	71	**66**	50	**231**	102	**152**	150	186	208	**313**	140	**2310**	1367	81,5	29-VI	82,0	15-X-1923	133	76
51	71	**77**	41	**190**	82	**144**	123	152	283	**269**	112	**1650**	1253	60,2	25-X	96,0	28-II-1923	150	88
33	39	**123**	30	**239**	60	**219**	112	**231**	174	**278**	143	**2005**	1108	104,8	13-IX	98,0	5-XI-1926	125	53
93	17	**80**	19	**219**	29	**223**	67	**369**	133	**423**	106	**2440**	715	76,3	13-IX	90,8	14-XI-1927	110	76
89	34	**125**	49	**148**	78	**222**	160	**356**	258	**269**	192	**2289**	1518	81,8	13-IX	121,3	9-III-1924	81	96
38	28	**61**	25	**172**	53	**120**	108	**180**	157	75	114	**1361**	928	69,5	12-IX	95,3	28-XII-1926	126	89
70	70	**105**	53	**102**	87	**119**	116	**224**	142	**138**	112	**1968**	1048	72,0	1-III	110,3	29-X-1932	218	98
130	101	**146**	122	**281**	146	184	187	**217**	152	**181**	169	**2721**	1881	95,9	29-IV	265,7	27-V-1923	200	199
36	49	**138**	35	**139**	55	**270**	181	**263**	103	**291**	109	**1990**	1049	82,6	24-X	72,4	30-VII-1924	158	91
91	52	**156**	33	**222**	64	**299**	133	**208**	110	**276**	94	**2061**	901	125,0	24-X	90,6	28-X-1932	165	94
47	87	**144**	39	**328**	123	**338**	235	**358**	284	**526**	188	**3002**	1868	152,0	11-IX	145,0	30-VII-1924	137	107
37	49	**70**	38	**158**	78	**204**	160	194	208	**246**	162	**1796**	1343	77,7	11-XII	119,5	5-IV-1930	160	114
33	26	**70**	55	**92**	67	**204**	191	183	235	108	199	1403	1530	106,0	24-X	120,0	10-XI-1925	117	84
69	98	**142**	51	**190**	58	115	116	112	170	**204**	93	**1600**	1058	52,0	7-III	68,0	21-X-1930	128	68
77	38	**34**	32	**185**	100	155	182	**469**	252	**349**	233	—	1526	—	—	115,0	8-XI-1928	—	84
42	50	**61**	32	**244**	70	**246**	116	**361**	168	**222**	128	**1685**	1052	94,8	13-IX	132,6	5-X-1923	139	83
69	28	**67**	41	**231**	82	**263**	132	**392**	161	**245**	185	**2002**	1160	102,1	2-X	136,2	6-X-1923	139	85
4	43	**115**	31	**236**	110	144	197	**561**	336	226	281	**2521**	1964	127,3	15-XI	150,6	14-XI-1923	149	99
32	44	**63**	51	**101**	65	**208**	134	**373**	167	193	194	**1585**	1254	77,0	3-XI	180,0	4-XII-1932	91	61
25	26	**63**	31	**242**	72	**167**	138	**215**	194	**243**	216	**1601**	1417	118,3	12-IX	97,6	14-XI-1923	136	113

Redni broj	Broj stanice	Naziv stanice	Sliv	Red stanice	Nadmor. visina	Mesečna suma vodenih taloga za											
						Januar		Februar		Mart		April		Maj		Juni	
						1937	sred.	1937	sred.	1937	sred.	1937	sred.	1937	sred.	1937	sred.
1	2	3	4	5	6	7		8		9		10		11		12	
Sliv Jadranskog Mora																	
433	616	Dubrovnik	Jadran. More	III	7	**148**	116	84	130	**126**	108	151	195	40	71	**60**	33
434	617	Crkvice	„ „	IV	1050	**682**	458	**641**	459	**1423**	554	514	537	107	195	**154**	146
435	618	Risan	„ „	„	3	**652**	241	**732**	296	367	373	**417**	256	58	153	118	132
436	620	Kumbor	„ „	„	2	**241**	196	206	206	**227**	220	**232**	200	47	79	75	115
437	621	Budva	„ „	„	2	**413**	150	**486**	164	**386**	146	**388**	147	**99**	76	166	222
438	622	Sutomore	„ „	„	3	**253**	111	**233**	122	**144**	102	216	117	42	84	**147**	41
439	623	Bar	„ „	„	50	**134**	130	**303**	152	**157**	123	**304**	132	62	69	32	77
Ostrva Jadranskog Mora																	
440	625	Vrbnik	Ostrva Jad. Mora	IV	50	**194**	88	**113**	62	**486**	121	102	104	28	128	**86**	84
441	626	Krk	„ „ „	„	8	**185**	74	**108**	62	**446**	114	**162**	107	23	104	**132**	105
442	628	Rab	„ „ „	II	6	**159**	37	64	65	**189**	83	**125**	88	17	79	**165**	65
443	629	Supetar	„ „ „	III	10	**70**	67	**108**	69	82	88	**137**	73	38	56	25	33
444	630	Praznice	„ „ „	„	400	120	137	**160**	113	**203**	169	**183**	131	54	88	**54**	53
445	631	Hvar	„ „ „	„	9	**78**	61	**103**	44	**69**	63	**107**	52	35	36	7	26
446	634	Janjina	„ „ „	IV	120	**197**	136	**113**	95	99	146	**134**	123	**67**	59	**85**	42
447	635	Korčula	„ „ „	„	9	**141**	105	83	115	82	112	**187**	95	44	46	**91**	37
Sliv reke Drima																	
448	636	Bjeluha	Beli Drim	IV	1250	**152**	124	**118**	112	**219**	119	**198**	103	**109**	108	56	75
449	637	Peć	„ „	„	535	56	84	**98**	78	**117**	76	**153**	70	**160**	90	**111**	71
450	640	Đurakovac	„ „	„	460	32	55	**86**	49	**74**	43	**102**	56	**103**	73	**91**	38
451	642	Dolac	„ „	„	500	**55**	53	**176**	65	**96**	57	**99**	66	**109**	71	**67**	41
452	643	Kijevo	„ „	„	550	**54**	39	**97**	23	**50**	33	**72**	57	**86**	69	47	49
453	644	Dečani	„ „	„	580	69	105	**189**	84	78	88	**110**	104	**131**	92	**153**	71
454	645	Ponoševac	„ „	„	350	**199**	128	**213**	99	82	137	**125**	122	**118**	113	37	58
455	646	Đakovica	„ „	„	383	**63**	45	**160**	50	**107**	75	**120**	54	**94**	54	62	78
456	647	Orahovac	„ „	„	450	**117**	67	**145**	32	57	65	**141**	75	**157**	103	67	75
457	648	Pirane	„ „	„	425	—	51	—	29	—	28	—	72	—	50	—	28
458	649	Suva Reka	„ „	„	444	**64**	33	**81**	28	**86**	43	**133**	46	**93**	59	**111**	47
459	650	Prizren	„ „	I	—	**148**	66	**118**	44	**134**	58	**159**	72	**92**	79	**77**	56
460	652	Sv. Naum	Crni Drim	IV	713	**93**	61	**101**	63	**68**	51	56	84	48	60	**63**	36
461	653	Ohrid	„ „	„	690	**84**	51	**76**	57	**85**	64	—	81	—	63	—	33
462	654	Struga	„ „	I	688	**103**	54	**100**	74	70	83	41	75	31	55	**58**	37
463	655	Trnica	„ „	„	850	41	80	**75**	68	**110**	81	99	122	**85**	75	**57**	46
464	656	Rostuša	„ „	IV	720	**161**	112	**229**	75	**129**	127	101	131	**134**	103	**125**	66
465	657	Debar	„ „	„	675	**95**	65	**115**	59	73	84	—	86	18	64	**84**	52
Sliv Egejskog Mora																	
466	659	Gostivar	Vardar	IV	495	**68**	55	**88**	71	60	78	**65**	64	**114**	68	**102**	41
467	660	Tetovo	„	II	436	—	59	—	65	—	73	—	58	—	68	**49**	47
468	661	Kičevo	Treska	„	607	**44**	29	19	55	46	61	31	62	**75**	64	**120**	62
469	662	Južni Brod	„	IV	500	**75**	61	**83**	60	**92**	55	**78**	69	**75**	66	**157**	49
470	663	Sedlarevo	„	„	500	11	63	—	61	49	78	101	104	**200**	95	**131**	61
471	664	Jažince	Vardar	„	1450	**110**	52	**108**	64	**140**	71	**160**	115	**106**	98	**119**	59
472	666	Kačanik	„	„	470	25	34	42	42	**111**	104	**149**	54	**125**	66	68	82
473	667	Skoplje	„	„	250	10	26	**35**	32	**72**	38	**72**	44	**105**	54	**73**	45
474	668	Zelenikovo	„	„	213	18	41	44	49	42	51	**84**	47	**263**	59	23	44
475	670	Vojnik	Pčinja	„	320	**75**	24	**51**	31	**169**	48	**215**	48	**185**	67	**139**	55
476	672	Kriva Palanka	„	„	682	**33**	31	**33**	30	**64**	44	**127**	62	**229**	74	**94**	67
477	673	Đerman	„	„	1000	**152**	60	**79**	65	68	73	**181**	84	**155**	130	**87**	66
478	674	Kratovo	„	„	635	**56**	33	20	51	**97**	55	**121**	43	**116**	74	**77**	70
479	675	Gradište	„	„	650	**58**	46	**51**	50	**52**	47	**144**	67	**174**	86	32	46
480	676	Kumanovo	„	„	335	**30**	28	27	45	**57**	49	**188**	39	**175**	84	**140**	71
481	678	Veles	Vardar	III	178	6	32	21	34	**89**	35	**105**	44	**135**	53	43	44
482	679	Nežilovo	„	IV	750	52	60	**83**	66	**85**	77	**98**	89	80	101	**95**	60
483	680	Berovo	Bregalnica	„	680	**86**	43	**87**	38	**69**	43	**113**	54	**133**	79	**120**	81
484	681	Carevo Selo	„	„	628	—	27	**41**	26	**39**	23	**157**	35	**120**	42	**127**	47
485	682	Sasa	„	„	1000	**75**	61	**76**	45	**109**	74	**181**	94	**139**	94	**182**	57
486	683	Kočane	„	II	400	**39**	27	**32**	28	34	34	**135**	44	**148**	48	**47**	43
487	684	Štip	„	IV	300	29	35	**41**	32	**114**	31	**117**	46	**117**	65	**75**	55

taloga za 1937 god. i srednjih za 1923—32 god.

1937 god. i srednjih za 1923—32 god.												Godišnja suma u *mm*		Apsolutni maksimum				Broj dana sa talozima	
Juli		Avgust		Septembar		Oktobar		Novembar		Decembar				1937		za 1923—32		1937	sred.
1937	sred.	1937	sred.	1937	sred.	1937	sred.	1937	sred.	1937	sred.	1937	sred.	visina *mm*	datum	visina *mm*	datum	svega	svega
13		14		15		16		17		18		19	20	21	22	23	24	25	26
S l i v J a d r a n s k o g M o r a																			
78	21	**54**	14	**132**	60	**224**	165	**313**	204	**240**	181	**1650**	1298	68,5	2-X	112,0	10-XII-1932	154	78
192	50	**85**	67	**785**	191	**1085**	599	**1144**	1070	**1253**	730	**8065**	5056	411,4	25-X	480,0	21-XI-1927	198	132
70	44	**129**	31	**456**	122	**818**	334	**981**	400	**564**	378	**5362**	2760	352,0	18-XI	180,0	11-XI-1931	151	102
40	27	**129**	34	**380**	107	**327**	243	306	353	**398**	314	**2608**	2094	114,9	13-IX	188,0	1-XI-1929	169	126
36	20	**117**	31	**326**	70	—	202	—	198	—	229	—	1655	—	—	—	—	—	91
—	10	**49**	11	**87**	59	**160**	118	**270**	167	115	167	**1716**	1109	128,8	16-VI	110,6	4-IX-1924	94	50
—	12	**80**	20	**189**	60	**197**	167	**275**	167	**307**	209	**2040**	1318	100,2	1-III	148,3	15-VI-1924	110	71
O s t r v a J a d r a n s k o g M o r a																			
66	56	**121**	70	**342**	125	143	187	**237**	182	**382**	86	**2300**	1293	119,4	30-III	91,2	25-VI-1929	125	123
72	46	**108**	76	**325**	116	141	150	**249**	184	**368**	93	**2319**	1231	125,7	30-III	113,5	29-X-1928	148	103
26	20	**77**	42	**365**	81	**119**	78	**214**	118	**264**	67	**1784**	823	148,2	12-IX	42,3	6-XII-1923	121	68
5	25	**82**	30	**110**	69	**92**	73	114	129	**170**	99	**1033**	811	48,0	16-VIII	129,5	11-XI-1932	91	89
38	28	**218**	38	**196**	82	**154**	88	**306**	221	**228**	198	**1914**	1346	148,0	30-VIII	147,4	14-XI-1925	118	81
16	15	**57**	21	**59**	27	**64**	45	**178**	88	**142**	71	**915**	549	72,8	5-XI	63,6	12-XI-1932	103	67
5	32	**67**	29	**127**	49	**122**	121	**277**	148	218	219	**1511**	1199	73,0	12-IX	91,4	30-IV-1928	119	89
17	31	**40**	24	58	60	92	92	149	161	**157**	135	**1141**	1013	44,0	5-X	180,4	3-XI-1925	136	90
S l i v r e k e D r i m a																			
120	36	**116**	81	**137**	71	**261**	156	**235**	88	**236**	154	**1957**	1227	65,0	25-X	33,0	21-III-1931	159	98
181	32	33	40	**121**	52	**195**	79	**147**	88	**209**	132	**1581**	892	68,4	25-X	78,0	27-XI-1925	150	93
129	17	**28**	11	**89**	34	**166**	58	43	54	**218**	40	**1161**	528	55,0	14-XII	40,0	14-II-1931	125	59
84	32	**57**	44	**131**	58	**188**	91	**130**	56	**168**	88	**1360**	722	75,5	12-II	77,9	4-VII-1932	112	83
137	38	**40**	29	**64**	37	**178**	85	**91**	55	**164**	71	**1080**	585	68,0	4-VII	43,8	18-X-1927	80	70
112	25	**99**	47	**81**	44	106	173	**134**	120	114	155	**1376**	1108	70,0	13-II	117,0	18-X-1927	92	99
33	31	19	47	54	54	49	153	86	130	34	193	1049	1265	55,0	29-I	78,0	9-V-1928	81	58
106	19	**62**	25	**88**	48	**227**	93	**184**	67	**233**	96	**1506**	704	88,2	8-X	83,8	11-XII-1931	142	91
101	39	**70**	43	**88**	54	**238**	120	**105**	94	70	131	**1356**	898	48,0	7, 10-X	53,3	26-V-1926	116	75
—	9	—	20	—	45	—	85	—	54	—	61	—	532	—	—	50,0	9-III-1931	—	57
125	34	**59**	24	**93**	35	**185**	61	**103**	51	**112**	63	**1245**	524	72,1	20-VII	50,0	25-V-1926	138	54
151	35	**70**	34	**122**	52	**157**	85	**171**	59	**160**	104	**1559**	744	53,4	12-II	65,6	10-XII-1931	170	106
87	14	**48**	20	**137**	52	71	71	**181**	70	**216**	104	**1169**	686	41,0	4-XII	51,0	14-IV-1931	132	88
37	14	12	17	**85**	33	**98**	57	**124**	87	**149**	99	—	656	—	—	60,0	3-XII-1925	—	96
43	12	**19**	13	**126**	37	**64**	63	**165**	99	**209**	114	**1029**	716	52,5	25-XI	49,7	23-XII-1929	131	104
73	15	17	32	**156**	58	**151**	127	113	115	**216**	144	**1193**	963	40,7	8-X	66,2	9-XI-1928	107	110
68	34	**45**	29	**130**	43	**199**	111	**204**	106	**244**	119	**1769**	1056	45,4	24-X	63,0	7-III-1932	127	112
94	19	**68**	16	**103**	33	**120**	73	**168**	83	**227**	128	—	762	—	—	56,7	12-IX-1925	—	96
S l i v E g e j s k o g M o r a																			
96	20	11	25	**63**	29	**67**	60	**83**	70	80	88	**897**	669	55,7	12-II	47,3	21-III-1925	108	80
126	20	8	26	**51**	39	42	59	**246**	88	**192**	115	—	717	—	—	63,5	9-XI-1928	—	87
62	19	14	33	**88**	27	**73**	60	80	84	**150**	111	**802**	667	56,0	8-VI	60,0	26-XI-1925	80	72
30	18	8	38	**165**	34	44	51	**133**	48	**190**	90	**1130**	639	64,0	3-IX	60,0	20-VI-1926	101	71
242	26	**60**	42	**126**	56	**158**	71	**150**	69	46	90	**1274**	816	29,8	16-VI	52,5	10-VII-1928	139	84
263	51	**96**	53	**120**	76	**149**	116	**139**	74	**118**	87	**1628**	916	72,6	19-VII	69,0	5-X-1927	194	103
144	23	**31**	21	**111**	24	**137**	35	**195**	34	**113**	45	**1251**	564	68,0	21-VII	51,0	9-XI-1928	118	67
55	17	12	21	**54**	27	**72**	44	**96**	45	**55**	50	**711**	443	42,2	23-V	62,6	29-VI-1926	125	77
105	15	—	21	**68**	28	**96**	48	**190**	39	36	68	**969**	510	105,0	24-V	75,4	29-VI-1926	60	74
163	26	26	55	**114**	38	**97**	46	**196**	32	**75**	37	**1505**	507	85,2	2-III	92,2	27-VII-1930	87	47
116	31	**63**	33	**54**	39	**170**	52	**146**	45	**83**	52	**1212**	560	57,0	23-V	40,0	1-VII-1930	98	78
128	40	42	60	60	62	**101**	73	**216**	77	155	86	**1414**	876	67,0	23-V	70,0	5-X-1932	109	93
86	23	**43**	39	**41**	33	**119**	50	**127**	50	**126**	67	**1029**	588	57,0	5-XII	118,8	28-VI-1926	83	59
50	19	13	45	**63**	45	**86**	59	**177**	51	**90**	84	**990**	645	28,4	5-XI	76,0	9-IX-1932	129	79
87	28	17	33	**125**	30	**97**	52	**70**	45	55	61	**1068**	565	57,4	30-IX	35,4	22-VI-1924	130	177
23	13	**55**	23	**35**	26	**58**	38	**121**	45	**54**	47	**745**	434	69,2	3-III	63,7	29-VI-1926	92	75
133	27	30	47	**115**	57	**98**	70	**162**	76	**174**	105	**1205**	835	47,3	25-XI	61,3	8-XI-1928	165	72
83	36	11	31	**192**	31	**75**	41	**125**	43	**76**	58	**1170**	578	97,0	13-IX	69,1	29-VI-1926	97	54
80	31	11	42	**66**	32	**46**	31	**222**	32	**51**	34	—	402	—	—	100,0	28-VI-1926	—	56
100	38	**56**	34	**50**	48	**99**	83	**261**	74	**229**	90	**1557**	792	62,3	16-XII	73,8	25-IV-1932	119	94
84	25	**31**	28	20	23	**75**	38	**145**	45	29	55	**819**	438	44,0	25-XI	82,9	28-VI-1926	118	64
52	22	15	32	**68**	30	**99**	40	**175**	34	**65**	49	**967**	471	77,0	2-III	58,0	22-IV-1929	98	83

V Uporedna tabela mesečnih i godišnjih vodenih

Redni broj	Broj stanice	Naziv stanice	Sliv	Red stanice	Nadmor. visina	Mesečna suma vodenih taloga za											
						Januar		Februar		Mart		April		Maj		Juni	
						1937	sred.	1937	sred.	1937	sred.	1937	sred.	1937	sred.	1937	sred.
1	2	3	4	5	6	7		8		9		10		11		12	
Sliv Egejskog Mora																	
488	687	Gradsko	Vardar	IV	153	**31**	28	16	25	**80**	33	**82**	38	**69**	54	**59**	45
489	690	Kruševo	Crna Reka	„	1176	**74**	60	**93**	84	**96**	95	80	82	**87**	78	**141**	66
490	691	Prilep	„ „	I	620	**36**	31	29	31	8	40	43	58	**65**	57	40	50
491	692	Topolčane	„ „	IV	590	**38**	26	**46**	43	**69**	59	72	79	**113**	34	**93**	38
492	693	Makovo	„ „	„	700	17	38	31	31	12	40	28	51	59	73	59	65
493	694	Bitolj M. V.	„ „	I	618	30	47	**67**	54	38	74	41	77	**108**	53	**73**	38
494	695	Bukovo	„ „	IV	133	—	47	—	70	—	104	—	67	—	32	—	34
495	698	Kraljeve Štale	Vardar	„	—	21	22	48	75	53	71	57	95	**80**	39	**92**	42
496	699	Rožden	„	„	1000	**135**	60	39	41	**120**	49	**58**	52	**160**	47	**126**	40
497	702	Udovo (Žel. st. Strumica)	„	„	74	43	53	20	37	16	64	**262**	50	**152**	53	28	48
498	703	Kosturino	„	„	450	23	55	24	47	**94**	46	**107**	66	**226**	71	**59**	42
499	705	Konjsko	„	„	600	56	100	87	96	**162**	90	**104**	90	**104**	88	**99**	45
500	706	Đevđelija	„	„	52	38	59	**57**	48	**96**	69	**88**	54	**128**	31	51	70
501	707	Bosiljgrad	Struma	„	800	9	38	9	41	13	43	35	60	—	68	—	66
502	708	Radovište	„	III	370	**51**	33	30	45	**78**	55	**93**	58	**159**	57	54	56
503	710	Novo Selo Radoviško	„	IV	750	**70**	58	**64**	46	40	79	**153**	112	**183**	116	**91**	45
504	712	Novo Selo Strumičko	„	„	262	53	86	29	59	**76**	48	**118**	102	**108**	60	**75**	50
Oblast Karsta																	
505	713	Gor. Logatec	Oblast Karsta	IV	512	**141**	111	**127**	79	**444**	167	**201**	154	54	163	**175**	135
506	715	Planina	„ „	III	461	**204**	97	**173**	86	**534**	128	**242**	157	52	174	**177**	156
507	716	Cerknica	„ „	IV	576	**104**	85	**82**	77	**348**	123	**193**	143	41	139	**189**	156
508	718	Sodražica	„ „	III	533	**120**	87	**127**	91	**451**	145	**201**	153	75	174	148	166
509	719	Ribnica na Dolenju	„ „	IV	491	**97**	66	**93**	65	**364**	101	**220**	114	49	127	**151**	116
510	721	Loški Potok	„ „	„	780	**94**	75	84	93	**336**	129	**178**	123	83	192	**134**	94
511	722	Snežnik Grajščina	„ „	III	583	**126**	82	**124**	85	**382**	113	**153**	142	47	146	**161**	138
512	723	Kočevje	„ „	II	460	**113**	86	**114**	70	**298**	106	**193**	117	39	123	**139**	136
513	725	Babno Polje	„ „	III	756	**118**	61	**108**	63	**464**	86	**169**	137	56	120	**155**	87
514	726	Milanov (Mali) Vrh	„ „	„	1000	**159**	105	**151**	133	**566**	168	**202**	182	—	176	**169**	154
515	727	Kočevska Reka	„ „	„	572	**122**	95	**147**	94	**402**	136	206	156	69	149	**166**	145
516	729	Mrzla Vodica	„ „	„	771	**350**	226	**408**	211	**845**	308	**359**	264	65	269	172	196
517	730	Fužine	„ „	IV	732	**350**	260	**379**	127	**692**	291	257	272	71	268	**131**	102
518	732	Grabarje	„ „	„	760	**293**	135	**180**	139	**525**	190	**210**	200	61	181	**191**	153
519	734	Vrhovine	„ „	„	736	22	49	28	52	**143**	83	75	97	107	123	59	81
520	735	Gospić	„ „	II	565	**128**	89	**101**	100	**403**	129	**163**	146	61	114	81	86
521	739	Lušci Palanka	„ „	IV	692	**103**	67	98	131	**138**	131	**175**	106	**124**	105	**167**	93
522	740	Petrovac Bosanski	„ „	„	680	**75**	23	**86**	83	**195**	130	**179**	135	58	79	**133**	54
523	741	Bravsko	„ „	III	830	**95**	60	**108**	100	**227**	131	**238**	140	**109**	83	**177**	105
524	742	Grahovo Bosansko	„ „	„	850	**137**	55	74	102	**293**	89	123	157	35	100	**145**	98
525	748	Šujica	„ „	„	950	43	87	57	77	**327**	82	**186**	120	31	58	**105**	103
526	749	Tomislav-Grad (Duvno)	„ „	„	903	**60**	46	61	64	**175**	127	**183**	130	41	81	68	92
527	752	Imotski	„ „	„	385	111	118	**114**	109	**165**	121	**185**	110	75	77	**169**	71
528	756	Nevesinje	„ „	„	890	**201**	158	**212**	99	**355**	201	**259**	207	92	162	**110**	96
529	758	Berkovići	„ „	„	544	**111**	74	**128**	99	**226**	131	**181**	150	**71**	64	57	71
530	759	Ljubinje	„ „	„	413	**157**	109	**157**	126	**446**	147	**233**	164	89	95	79	84
531	760	Trebinje	„ „	„	273	**399**	172	**567**	199	**521**	248	**339**	285	36	90	156	174
532	761	Grab Zubci	„ „	„	680	**332**	124	**413**	245	**639**	211	**332**	192	**86**	66	**118**	112
533	763	Dobromani	„ „	IV	250	216	219	243	273	**346**	192	**231**	224	72	89	**96**	53
534	764	Ravno	„ „	„	374	**190**	156	180	185	**439**	262	**231**	220	**98**	72	41	58
535	765	Turkovići	„ „	„	300	**222**	143	**227**	125	**211**	148	**247**	155	**96**	64	**146**	65
536	767	Cetinje	„ „	I	672	**632**	339	**778**	362	**770**	429	**477**	294	105	153	**232**	149
Skadarsko Jezero																	
537	768	Crkvine	Skad. Jezero	IV	1000	**205**	153	**278**	117	**281**	151	**321**	121	80	142	**121**	62
538	769	Andrijevo	„ „	„	625	140	236	**296**	102	**515**	212	164	198	71	178	37	72
539	771	Čeklići	„ „	„	759	**337**	278	**517**	166	**629**	240	**350**	241	96	172	**98**	73
540	773	Podgorica	„ „	„	157	**213**	141	**299**	132	**211**	148	**206**	148	32	108	85	97
541	774	Plavnica	„ „	„	15	**212**	171	**258**	140	**196**	160	**198**	149	39	108	**122**	86
542	775	Tuzi	„ „	„	65	**230**	162	**265**	103	**228**	140	**231**	131	63	94	**87**	54
543	776	Vir-Pazar	„ „	„	14	**472**	209	**495**	177	**292**	291	**206**	192	79	124	**116**	88
Prespansko Jezero																	
544	778	Kažani	Prespan. Jezero	IV	825	**77**	56	**97**	58	**73**	71	78	106	**79**	70	**67**	37
545	779	Nakolec	„ „	„	865	48	57	**73**	61	52	71	—	99	31	49	33	78

taloga za 1937 god. i srednjih za 1923—32 god.

1937 god. i srednjih za 1923—32 god.

Juli		Avgust		Septembar		Oktobar		Novembar		Decembar		Godišnja suma u *mm*		Apsolutni maksimum				Broj dana sa talozima	
												1937		1937		za 1923—32		1937	sred.
1937	sred.	1937	sred.	1937	sred.	1937	sred.	1937	sred.	1937	sred.	1937	sred.	visina *mm*	datum	visina *mm*	datum	svega	svega
13		14		15		16		17		18		19	20	21	22	23	24	25	26
S l i v E g e j s k o g M o r a																			
34	17	8	19	19	23	**45**	34	**80**	36	32	39	**555**	391	42,0	3-III	45,9	21-V-1924	69	57
248	33	10	33	**120**	45	**95**	65	**174**	83	**143**	108	**1361**	832	165,3	20-VII	78,0	10-VII-1928	131	93
78	25	16	23	**104**	29	**51**	45	**77**	50	**65**	55	**612**	494	36,2	3-IX	51,1	30-VI-1926	122	107
80	17	10	25	**113**	32	42	47	**119**	59	**79**	71	**874**	530	60,7	3-IX	65,3	27-VIII-1932	86	91
44	43	21	27	**36**	29	**52**	45	**95**	53	**92**	65	546	560	20,0	3, 4, 29-XII	59,0	28-VI-1926	91	73
51	17	12	34	**107**	40	49	55	**159**	76	**107**	101	**842**	666	45,8	4-XI	92,0	2-XII-1928	124	86
—	65	—	34	—	55	—	109	—	52	—	28	—	697	—	—	70,0	17-X-1931	—	82
47	28	**43**	9	**78**	42	**52**	27	**162**	42	**80**	54	**813**	546	47,8	4-XI	60,7	17-VI-1932	83	54
170	8	24	27	**72**	28	**96**	43	**137**	40	**96**	44	**1233**	419	42,8	25-XI	—	—	117	73
55	23	9	29	16	28	**68**	62	**284**	67	33	65	**986**	579	134,0	20-IV	80,6	29-VI-1926	60	89
82	16	**33**	15	24	46	**76**	74	**165**	69	**129**	67	**1042**	614	102,2	24-V	63,2	16-V-1929	79	75
56	27	**25**	18	43	56	**108**	96	**205**	98	85	112	**1134**	916	61,3	2-X	90,5	6-X-1927	127	99
36	30	11	44	—	45	—	57	—	83	—	52	—	642	—	—	73,5	5-XI-1926	—	75
—	48	—	47	—	40	—	52	—	40	—	48	—	591	—	—	98,0	11-VII-1932	—	103
111	28	14	31	30	83	**87**	54	**209**	48	**89**	53	**1005**	601	80,2	23-V	80,0	16-IX-1929	113	88
72	22	**127**	25	**93**	49	58	62	**178**	89	**157**	78	**1286**	781	69,2	23-V	60,0	10-VI-1929	106	102
90	10	9	28	15	91	39	144	**173**	108	**83**	53	**868**	839	52,0	24-V	106,2	6-IX-1927	104	49
O b l a s t K a r s t a																			
157	132	**202**	160	**346**	242	211	235	216	264	**372**	113	**2646**	1955	147,2	11-IX	129,0	20-IX-1929	162	173
172	108	**271**	164	**354**	188	192	210	**262**	231	**404**	111	**3037**	1810	115,3	11-XI	152,6	20-VIII-1925	215	175
158	105	**182**	132	**254**	172	144	162	**227**	225	**314**	110	**2236**	1629	107,8	11-XI	117,1	27-IX-1926	182	147
251	124	**265**	160	**240**	185	181	186	**232**	220	**357**	112	**2648**	1803	110,7	11-XI	118,4	3-X-1932	211	131
186	92	**317**	120	**299**	149	**158**	137	**251**	163	**300**	88	**2485**	1338	130,5	11-XI	94,2	25-X-1930	165	110
153	82	**176**	130	**291**	211	197	254	**227**	201	**261**	122	**2214**	1706	105,2	11-XI	66,3	15-V-1932	182	148
154	97	**150**	143	**259**	176	**199**	167	201	235	**320**	104	**2276**	1628	93,2	11-XI	98,4	8-VIII-1926	172	135
161	109	**243**	125	**232**	176	116	168	**196**	168	**279**	97	**2123**	1481	78,6	11-XI	110,3	8-VIII-1926	176	139
148	93	**139**	99	**304**	102	**230**	209	168	181	**311**	71	**2370**	1309	106,0	11-IX	67,8	25-V-1932	153	121
154	124	**203**	142	**455**	231	**290**	262	280	308	**413**	132	—	2117	—	—	149,4	26-IX-1924	—	155
186	98	**251**	149	**303**	226	165	251	**302**	224	**303**	135	**2622**	1858	93,2	10-XI	135,8	23-IX-1932	134	127
125	228	61	244	367	390	300	386	446	492	**943**	283	**4441**	3497	180,3	8-XII	237,5	23-X-1926	207	138
119	133	**217**	131	**328**	241	281	370	**476**	351	**836**	222	**4137**	2768	135,6	3-XII	152,9	10-I-1932	197	165
58	99	**121**	95	**352**	205	165	206	**368**	301	**498**	182	**3022**	2086	171,1	12-IX	216,5	14-VI-1924	144	115
29	65	68	60	**146**	106	48	147	51	149	**219**	91	995	1103	45,5	11-IX	99,2	29-IX-1926	123	123
110	71	**103**	79	**163**	124	136	176	**259**	191	**370**	124	**2078**	1429	78,0	12-XII	135,5	12-XI-1925	200	146
84	87	**188**	68	**141**	79	113	182	**331**	87	**217**	82	**1870**	1218	90,2	12-XI	68,0	24-IV-1932	109	134
110	73	**130**	56	**141**	70	111	139	**257**	65	**216**	74	**1691**	981	75,0	12-XI	59,8	5-VII-1931	162	97
74	67	**209**	64	**105**	101	112	199	**217**	89	**176**	90	**1847**	1229	56,0	3-XI	77,0	25-IX-1932	163	63
82	91	**83**	68	**201**	78	**178**	114	**226**	148	**393**	149	**1970**	1249	50,4	16-XII	76,0	22-XII-1925	151	90
30	61	**83**	58	**208**	57	**230**	172	182	192	**295**	116	**1777**	1183	85,0	24-X	86,6	7-II-1926	123	85
29	57	**109**	40	**225**	78	**185**	132	174	181	**280**	110	**1590**	1138	74,0	13-IX	180,0	23-III-1928	98	82
70	31	**69**	39	**213**	78	**145**	144	**252**	229	**337**	163	**1905**	1290	75,0	11-XII	150,0	10-XI-1926	120	89
65	61	**107**	70	**390**	102	211	223	**391**	227	**232**	223	**2625**	1829	162,1	12-IX	85,0	2-I-1929	153	106
61	28	**72**	37	**224**	50	**204**	110	129	211	**249**	165	**1713**	1190	97,0	12-IX	140,0	13-X-1925	92	97
60	35	86	44	**311**	77	**318**	209	**460**	272	**514**	199	**2910**	1561	138,5	24-X	200,0	10-XI-1925	159	99
30	67	92	101	**188**	129	**340**	288	319	434	360	382	**3347**	2569	160,0	1-III	160,2	15-XI-1923	165	109
75	34	**82**	44	**468**	82	**504**	240	**688**	489	**789**	281	**4526**	2120	161,0	18-XI	200,0	26-I-1929	156	83
67	45	**63**	44	**300**	100	**462**	261	**554**	240	**523**	249	**3173**	1989	163,5	26-X	138,4	10-III-1932	150	112
39	33	39	43	**374**	79	**509**	219	**481**	251	**509**	226	**3130**	1804	189,0	13-IX	96,0	8-III-1930	126	94
61	38	**84**	58	**460**	72	**225**	212	**459**	132	**343**	124	**2781**	1336	245,8	12-IX	84,4	1-IX-1931	138	92
50	34	**150**	40	**385**	115	**739**	455	**1239**	559	**1109**	523	**6666**	3452	297,3	11-XI	266,0	17-X-1927	225	136
S k a d a r s k o J e z e r o																			
78	43	**80**	53	**179**	66	**362**	343	**497**	180	**374**	207	**2856**	1638	100,0	24-X	265,9	17-X-1927	163	102
166	62	**84**	31	**222**	60	**286**	226	**364**	306	**544**	144	**2889**	1827	73,1	15-XII	148,3	16-X-1927	123	80
41	19	**48**	39	**390**	81	**522**	338	**585**	283	**726**	203	**4339**	2133	223,4	15-XII	150,4	17-XI-1929	187	107
32	43	**40**	26	**163**	63	**300**	283	**307**	195	**297**	272	**2185**	1656	81,4	7-X	176,3	15-X-1927	162	104
35	46	**53**	39	**213**	86	**332**	302	**452**	253	**350**	269	**2460**	1809	124,2	11-XI	180,2	17-X-1932	130	104
54	24	**88**	40	**189**	58	**416**	223	**493**	171	**405**	219	**2749**	1419	113,0	12-XI	200,0	17-X-1932	150	114
44	14	**63**	15	**227**	98	**464**	324	**640**	389	**464**	401	**3562**	2322	139,6	12-XI	136,3	23-VII-1927	151	118
P r e s p a n s k o J e z e r o																			
94	15	27	41	**191**	62	**91**	86	**184**	110	**209**	66	**1267**	778	72,2	3-IX	69,5	9-XI-1928	128	93
25	20	**40**	12	**67**	49	72	83	**153**	78	**157**	125	—	782	—	—	175,0	17-XII-1931	—	57

Tabela VI Tableau

Azbučni spisak vodomernih stanica

Objašnjenje:

1. U stupcu 1 daju se tekući brojevi, koji važe samo za ovu tabelu.

2. Stubac 2 daje stalni redni broj stanice, isti, kao i u tabelama VII—VIII.

3. U stupcu 3 daje se naziv mesta.

4. U stupcu 4 daju se redni brojevi stanica u tabelama VII i VIII.

Liste alphabétique des stations hydrométriques

Explications des désignations des colonnes:

1. 1 colonne — Numéro d'ordre.

2. 2 colonne — Numéro d'ordre propre à la station figurant aussi dans les tableaux VII—VIII.

3. Dénomination de la station.

4. Numéro d'ordre de la station dans les tableaux VII, VIII.

ШУМАРСКИ ФАКУЛТЕТ БИБЛИОТЕКА БЕОГРАД

Tabela VI — Azbučni spisak vodomernih stanica

Redni broj	Broj stanice	Naziv stanice	Redni broj tabele VII i VIII
1	2	3	4
1	594	Adžove Vrbe	364
2	276	Aleksinac	254
3	6	Aljmaš	4
4	5	Apatin	3
5	296	Arilje	274
6	301	Arilje	279
7	599	Avtovac	466
8	561	Babić most (Brlog)	432
9	10	Bačka Palanka (Ilok)	8
10	231	Bajina Bašta	207
11	186	Banja Luka	167
12	414	Barbaci	404
13	122	Barjanska Šola	110
14	228	Bastasi	203
15	292	Bela Palanka	270
16	246	Belo Polje	222
17	89	Beograd	78
18	602	Berane	221
19	178	Berek	161
20	106	Beričevo	95
21	3	Bezdan	1
22	166	Bihać	151
23	470	Bileća	473
24	379	Bioče	365
25	382	Bioče	366
26	463	Biograd	463
27	113	Bistra	102
28	314	Bivolje	298
29	468	Bjeljani	469
30	208	Blažuj	186
31	95	Bled	84
32	7	Bogojevo	5
33	222	Bok (Donji Žabari)	197
34	28	Borl	23
35	107	Borovnica	96
36	587	Borotino	413
37	171	Bosanska Dubica	155
38	72	Bosan. Gradiška	64
39	167	Bosan. Krupa	152
40	168	Bos. Novi (Una)	153
41	176	Bos. Novi (Sana)	159
42	159	Bosiljevo	146
43	421	Bosiljgrad	416
44	81	Bosut	73
45	32	Botovo	26
46	596	Botun	363
47	79	Brčko	71
48	154	Brest (Petrinja)	140
49	545	Brezna	131
50	384	Brezovik	369
51	65	Brežice	55
52	572	Brodarevo	223
53	224	Brod	199
54	586	Brod	411
55	142	Brod (Krka)	129
56	75	Brod Sl.	68
57	585	Bučin	409
58	563	Budak	435
59	181	Bugojno	162
60	279	Bujanovac	257
61	364	Buna	346
62	386		
63	129	Carev Most	371
64	130	Celje (Kapuc. most)	118
65	138	Celje (limnigraf)	119
66	526	Celje	125
67	185	Ciganaš (Brza Palanka)	17
		Crna Reka	166
68	445		
69	446	Čaić Prolog (Kam. ponor)	444
		Čaić Prolog (Opaki ponor)	445
70	447	Čaić Prolog (Veliki ponor)	446
71	439	Čaprazlije	438
72	63	Čatež	56
73	146	Čemehovac	133
74	260	Ćelija	238
75	267	Ćuprija	245
76	8	Dalj	6
77	456	Danilov grad	375
78	73	Davor	66
79	187	Delibašino Selo (gornja voda)	168
80	187a	Delibašino Selo (donja voda)	169
81	196	Derventa	176
82	304	Dljin	284
83	205	Doboj (Bosna)	184
84	218	Doboj (Stan. Rijeka)	193
85	476	Dobri Do	477
86	474	Dobromani	475
87	510	Dojran	479
88	103	Dolenja Vas (Selščica)	92
89	136	Dolenja Vas (Bolska)	123
90	289	Doljevac	267
91	426	Dolnje jezero	421
92	427	Dolnje jezero	422
93	278	Domorovce	256
94	512	Donja Lendava (Ledava)	40
95	513	Donja Lendava (Kob. pot.)	41
96	394	Donja Plavnica	387
97	36	Donji Miholjac	28
98	372	Dračevo	356
99	444	Dragnić	443
100	117	Drenov Grič	106
101	256	Drinjača (Drinjača)	234
102	257	Drinjača (Zel. Jadar)	235
103	454	Drinovci (Ponor Šajnovac)	454
104	454a	Drinovci (Vrlika)	453
105	349	Drniš	331
106	163	Drvar	148
107	69	Dubrovčak	60
108	413	Đeneral Janković	402
109	410	Đevđelija	399
110	164	Ermanj (Rmanj) Manastir	149
111	335	Ervenik	316
112	393	Filipov Krš	384
113	229	Foča I (most)	205
114	229a	Foča II (klanica)	204
115	239	Foča (na r. Čehotinji)	216
116	361	Gabela	341
117	139	Gaberje	126
118	70	Galdovo	61
119	265	Glogonj	243
120	429	Golobinska jama	424
121	20	Golubac	16
122	580	Gor. Blato	385
123	428	Gornje Jezero	423
124	343	Gornje Mataše	325
125	112	Gornji Kašelj	101
126	302	Gorobilje	280
127	496	Grab	354
128	465	Gračanica	464
129	431	Grajščina Snežnik	426
130	273	Grdelica	252
131	522	Gruda	357
132	450	Guber	449
133	387	Gudelja	372
134	297	Gugaljski most	275
135	527	Gušće	62
136	353	Han	334
137	116	Hrib	105
138	369	Humac	352
139	197	Ilidža	177
140	235	Igoča	212
141	295	Ivanjica	273
142	516	Ivanić Grad	144
143	358	Jablanica	338
144	316	Jagodina	300
145	184	Jajce (Kozluk)	164
146	182	Jajce (Han Skela)	163
147	336	Jankolovica (Vrbica-Jaruga)	318
148	337	Jankolovica (Pakoški most)	319
149	258	Janja	236
150	71	Jasenovac	63
151	339	Jeličine (Knin)	321
152	191	Jezero kod Jajca	172
153	601	Jošanička banja	295
154	459	Kameni Most	459
155	105	Kamnik	94
156	153	Karlovac	138
157	392	Karuč	383
158	416	Katlanovo	406
159	437	Kazanci	436
160	4	Kazuk	2
161	385	Kapino Polje	370
162	220	Kiseljak	195
163	564	Klanac	434
164	189	Klašnica	170
165	366	Klepci	348
166	368	Klobuk	350
167	172	Ključ	156
168	346	Knin (Bulin most)	328
169	347	Knin (Bulin most)	329
170	340	Knin	322
171	341	Knin (Bulin kuk)	323
172	327	Knjaževac	309
173	74	Kobaš	67
174	525	Kokin Brod	228
175	99	Kokra	88
176	225	Kolašin	200
177	604	Komanski most	381
178	108	Komin	97
179	357	Konjic	337
180	271	Kormijane	249
181	274	Korvingrad	253
182	170	Kostajnica Bos.	154
183	452	Kovači	451
184	17	Kovin	14
185	123	Kozarje	111
186	309	Kraljevo	291
187	588	Kraljeve Štale	415
188	100	Kranj (Kokra)	89
189	54	Kranj (Sava)	48
190	223	Krepšić (Brčko)	198
191	140	Krka	127
192	252	Krstac	230
193	519	Krstac (Most Goransko)	210
194	143	Krška Vas	130
195	62	Krško	54
196	457	Kruševo	457
197	321	Kučevo	306
198	165	Kulen Vakuf	150
199	568	Kuršumlija	264
200	322	Kusić	307
201	467	Kuti	467

Tabela VI — Azbučni spisak vodomernih stanica

Redni broj	Broj stanice	Naziv stanice	Redni broj tabele VII i VIII
1	2	3	4
202	131	Laško	
203	128	Latkova Vas	120
204	390	Laz	117
205	423	Laze	378
206	556	Leposavić	418
207	286	Leskovac	287
208	110	Lipa	262
209	589	Lisolaj	99
210	59	Litija	414
211	448	Livno	51
212	571	Lopatnica	447
213	518	Lovačka kuća km. 9,8	290
214	217	Lukavac	160
215	195	Lužani	192
			175
216	259	Lješnica (Ranitovača)	
217	269	Ljubičevski Most	237
218	126	Ljubno	248
			114
219	202	Maglaj	
220	381	Mahala	182
221	435	Mahovnik	365
222	87	Makiš	430
223	460	Mali Prolog (Jezerac)	77
224	461	Mali Prolog (Jezero)	460
225	344	Man. Sv. Arandela	461
226	26	Maribor	326
227	268	Markovački most	21
228	240	Mesići	246
229	362	Metković	217
230	151	Metlika	342
231	232	Mihaljevići	137
232	299	Miločajski Most	208
233	575	Miločani	277
234	145	Miljana	368
235	114	Mirke	132
236	306	Mitrovica Kos. (Ibar)	103
237	310	Mitrovica Kos. (Sitnica)	286
238	83	Mitrovica Sr.	292
239	441	Mladeškovci	74
240	207	Modrič	440
241	514	Mokronoge (Lim)	185
242	451	Mokronoge (Šujica)	225
243	378	Morački Man.	450
244	359	Mostar	360
245	508	Moste (Sava Dolinka)	333
246	111	Moste (Ljubljanica)	46
247	249	Most na Drini	100
248	127	Mozirje	227
249	511	Murska Sobota	116
250	47	Mursko Središće	39
			38
251	132	Nazarje	
252	226	Nevertara	115
253	576	Nikšićko polje	201
254	293	Niš	380
255	109	Notranje Gorice	271
256	419	Novaci	98
257	48	Nova Kanjiža (N. Kneževac)	410
258	50	Novi Bečej	42
259	557	Novi Pazar	44
260	11	Novi Sad	293
261	141	Novo Mesto	9
262	422	Novo Selo	128
			417
263	160	Obedišće	
264	469	Obod (Fatnica)	147
265	262	Obrenovac (Kolubara)	471
266	263	Obrenovac (Tamnava)	239
267	399	Ohrid	240
268	212	Olovo	391
			190
269	236	Oplazići	
270	362a	Opuzen	
271	573	Orlovat	
272	30	Ormož	
273	37	Osijek	
274	221	Oštra Luka	
275	38	Otiški Vrh (Mislinja)	
276	39	Otiški Vrh (Meža)	
277	560	Otočac	
278	298	Ovčarska Banja	
279	96	Ovsiše	
280	345	Pad Krke kod Skradina	
281	605	Pađene	
282	319	Palanka (Jasenica)	
283	320	Palanka (Glibovac)	
284	420	Palikur	
285	14	Pančevo	
286	352	Panj	
287	315	Paraćin	
288	565	Pasmica	
289	287	Pečenjevce	
290	569	Pepeljevac	
291	524	Petrina	
292	383	Piperski Most (Duklja)	
293	291	Pirot	
294	424	Planina (Unec)	
295	425	Planina-Hasberg	
296	597	Plav	
297	237	Plevlje	
298	395	Podhum	
299	156	Podreber	
300	64	Podsused	
301	380	Podgorica (Morača)	
302	383	Podgorica (Ribnica)	
303	355	Podgrađe	
304	440	Podgreda (Klinovi ponor)	
305	90	Podhom	
306	40	Poljčane	
307	566	Ponikve	
308	548	Ponor Opačica	
309	515	Posavski Bregi	
310	303	Požega	
311	477	Prahovo	
312	282	Prekodolce (Vlad. Han)	
313	313	Priboj	
314	433	Prigorica	
315	175	Prijedor	
316	247	Prijepolje	
317	455	Prisoje (Karlov Han)	
318	288	Prokuplje	
319	458	Proložac	
320	27	Ptuj	
321	430	Pudob	
322	290	Pukovac	
323	133	Pustopolje	
324	61	Radeče	
325	149	Radence	
326	479	Radobolje	
327	53	Radovljica	
328	434	Rakitnica	
329	147	Rakovec	
330	449	Rapavina	
331	325	Rašanac	
332	453	Raševljka Korito	
333	307	Raška (Ibar)	
334	311	Raška (Raška)	
335	255	Ravna Reka	
336	190	Razboj	
337	198	Reljevo	
338	305	Ribarić	
339	432	Ribnica	
340	391	Rijeka Crnojevića	382
341	272	Ristovac	250
342	245	Rogatica	219
343	317	Rogot	301
344	388	Rošća (Izvor)	273
345	248	Rudo	226
346	68	Rugvica	59
347	348	Ružić	330
431			
276			
85	348	Sanski Most	157
	349	Sap (Črni Potok)	107
	350	Sap (Tujnica)	108
327	351	Sarajevo	187
315	352	Sarići	173
303	353	Senta	43
304	354	Sisak	141
412	355	Skoplje	394
12	356	Skucani Ponor	441
333	357	Slankamen	10
299	358	Slanska Pećina	379
472	359	Slap	374
263	360	Slatina	344
265	361	Slov. Bistrica	34
135	362	Smederevo	13
376	363	Smokovac	324
269	364	Solčava	113
419	365	Soteska	82
420	366	Sp. Dravograd	19
220	367	Srđevica	465
214	368	Središčko	139
388	369	Sr. Rača	72
142	370	Stahovce	93
57	371	Stalać	255
362	372	Staničenje	272
367	373	St. Gradiška	65
336	374	St. Fužine	81
439	375	Stenje	480
79	376	Stolac	347
32	377	Struga	392
470	378	Struge	353
468	379	Suha	91
143	380	Surdulica	258
283	381	Sušak	313
18	382	Sv. Duh	80
259	383	Sv. Jakob	50
296	384	Sv. Janež	83
428	385	Sv. Jurij	124
158	386	Sv. Nikola	359
224	387	Sv. Vid	33
455	388	Svilajnac	302
266			
458			
22	389	Šabac	75
425	390	Šamac Slav.	69
268	391	Šanac	278
121	392	Šćepanpolje (Tara)	202
	393	Šćepanpolje (Piva)	211
	394	Šipak Gradec	462
53	395	Široki Brijeg	456
136	396	Šiševo	401
345	397	Šmartno	122
47	398	Špiljski most (Debar)	393
429	399	Štip	408
134	400	Šumet	478
448	401	Švica	433
305			
452			
288	402	Tacen	49
294	403	Tamnič	311
232	404	Taor	395
171	405	Taor	403
178	406	Terezinopolje	27
285	407	Tešanjica	377
427	408	Tetovo	400

Tabela VI — Azbučni spisak vodomernih stanica

Redni broj	Broj stanice	Naziv stanice	Redni broj tabele VII i VIII
1	2	3	4
409	367	Tihaljina	349
410	51	Titel	45
411	264	Tomaševac	241
412	121	Tomišelj	109
413	338	Topolje-Knin	320
414	211	Travnik	189
415	472	Trebinje	474
416	326	Trgovište (Knjaževac)	308
417	354	Trilj	325
418	417	Trnovac	407
419	44	Tržec	35
420	97	Tržić	86
421	183	Tuk Tunel	165
422	284	Tupalovce	260
423	219	Tuzla	194
424	409	Ulanci	398
425	521	Ulcinj	358
426	86	Umka	76
427	204	Usora	183
428	253	Ustibar	231
429	242	Ustiprača	218
430	308	Ušće (Ibar)	289
431	312	Ušće (Studenica)	297
432	251	Uvac	229
433	581	Užice (Turica)	282
434	520	Užice	281
435	334	Valići (Grahovo)	314
436	31	Varaždin	25
437	266	Varvarin	244
438	408	Veles	397
439	19	Vel. Gradište	15
440	46	Veržej	37
441	443	Vidimlje	442
442	238	Vikoč	215
443	350	Vinalić	332
444	397	Vir-Pazar	389
445	199	Visoko (Bosna)	179
446	210	Visoko (Fojnica)	188
447	230	Višegrad (Drina)	206
448	254	Višegrad (Rzav)	233
449	507	Vitina	351
450	597	Vladičin Han	251
451	285	Vlasotince	261
452	415	Vojnik	405
453	194	Vrbanja	174
454	438	Vrbica	437
455	398	Vrbnica	390
456	371	Vrgorac (Voznik)	355
457	115	Vrhnika	104
458	579	Vukovačko oko	386
459	9	Vukovar	7
460	24	Vuzenica	20
461	60	Zagorje (Sava)	52
462	124	Zagorje (Međijski Potok)	112
463	66	Zagreb	58
464	328	Zaječar (B. Timok)	310
465	331	Zaječar (Kriv. Timok)	312
466	45	Zamošani	36
467	475	Zavala	476
468	201	Zavidovići (Bosna)	181
469	213	Zavidovići (Krivaja)	191
470	407	Zelenikovo	396
471	13	Zemun	11
472	200	Zenica	180
473	98	Zg. Duplje	87
474	101	Zminec	90
475	233	Zvornik	209
476	517	Zvegovača	145
477	574	Žabarski most	247
478	606	Žegar	317
479	360	Žitomislić	340
480	78	Županja	70

Tabela VII Tableau

Spisak vodomernih stanica 1937 godine

Objašnjenje:

1. U stupcu prvom daju se tekući brojevi, koji važe samo za ovu tabelu.

2. U stupcu 2 daju se brojevi stanica, koji odgovaraju istim u tabelama VI i VII.

3. U stupcu 3 daju se nazivi mesta, u kojima su smeštene vodomerne stanice.

4. U stupcu 4 označena je reka, čiji se vodostaj beleži.

5. U stupcu 5 navodi se glavni sliv, u koji spada dotična reka.

6. Stupci 7 i 8 sadrže geografsku dužinu i širinu, određenu po karti razmere 1 : 75.000 i 1 : 200.000.

7. Kote nultih tačaka stupca 9 daju se na osnovu podataka tačnog nivelmana, izuzev kota sa oznakom *, koje su određene približno na kartama.

8. U stupcu 10 daje se datum početka rada stanica, koje su radile neprekidno do 1937 god., kao i onih koje su otvorene tek 1937 god.

Primedba. 1. Skraćene oznake:

T. O. — Tehnički Odeljak.

Liste des stations hydrométriques en 1937

Explications des désignations des colonnes:

1. Colonne 1. Numéro d'ordre.

2. Colonne 2. Numéro des stations.

3. Colonne 3. Dénomination de la station.

4. Colonne 4. Désignation de la rivière.

5. Colonne 5. Bassin principal de la rivière.

6. Colonne 7. et 8. Longitude et latitude d'après les cartes à l'echelle de 1 : 75.000 et 1 : 200.000.

7. Colonne 9. Côtes des zéros provenant du nivellement de précision; celles marquées d'un asterique * sont determinées d'après les cartes.

8. Colonne 10. Date d'ouverture du service des stations en fonctionnement ininterrompu jusqu'a 1937 et date d'ouverture des stations en fonctionnement depuis 1937.

Remarque. 1. Abréviations:

T. O. — Section technique.

Tabela VII — Spisak vodomernih stanica

Redni broj	Broj stanice	Naziv stanice	Naziv reke	Sliv	Kojeg nadleštva	Geografske koordinate: širina	Geografske koordinate: dužina od Pariza	Nulta tačka vodomera nad Jadranskim morem	Od kada je počela raditi stanica	Prezime i zanimanje posmatrača
1	2	3	4	5	6	7	8	9	10	11
S l i v r e k e D u n a v a										
1	3	Bezdan	Dunav	Dunav	T. O. Sombor	45° 51′	16° 32′	80,61	1856	S. Miklendin
2	4	Kazuk				45° 46′	16° 33′	79,56	1913	J. Gušić, nameštenik, Belje
3	5	Apatin				45° 40′	16° 38′	78,81	1876	F. Šefer
4	6	Aljmaš				45° 32′	16° 37′	78,08	1909	M. Bahert, radnik
5	7	Bogojevo				45° 32′	16° 45′	77,14	1871	A. Elesin, palilac lampe
6	8	Dalj				45° 29′	16° 39′	76,95	1858	M. Dokić, berberin
7	9	Vukovar			T. O. Vukovar	45° 21′	16° 40′	76,17	1889	S. Nikolić, zvan. kapet. pristaništa
8	10	Bač. Palanka (Ilok)			T. O. N. Sad	45° 14′	17° 03′	73,96	1888	S. Carin, nadzor. puta
9	11	Novi Sad				45° 15′	17° 31′	71,70	1888	U. Skorić, posl. Tehn. odeljka
10	12	Slankamen			T. O. Sr. Mitrovica	45° 08′	17° 56′	69,60	1922	S. Radosavljević
11	13	Zemun				44° 51′	18° 05′	67,76	1921	R. Malbaš
12	14	Pančevo			T. O. Beograd	44° 51′	18° 18′	67,27	1870	P. Zorić, služ. Vod. zadr.
13	16	Smederevo			T. O. Požarevac	44° 40′	18° 35′	65,36	1920	M. Žilin, nadz. ban. puteva
14	17	Kovin			T. O. Vršac	44° 42′	18° 38′	65,66	1884	A. Ereš, čuvar
15	19	Vel. Gradište			T. O. Požarevac	44° 46′	19° 12′	62,17	1925	I. Krasilnikov, geometar
16	20	Golubac			T. O. Petrovac	44° 39′	19° 18′	63,14	1925	P. Petrović, čuvar signala
17	526	Ciganaš (Brza Palanka)			T. O. Negotin	44° 25′	22° 10′	30,30	1933	N. Bldić, zemljodelac
18	477	Prahovo				44° 17′	20° 15′	28,91	1925	D. Bugarević, čin. rečne plovidbe
19	23	Sp. Dravograd	Drava	Dunavske reke	T. O. Maribor	46° 35′	12° 41′	300,00*	1852	A. Kaizer, ban. cestar
20	24	Vuzenica				46° 36′	12° 50′	315,94	1895	J. Žgajner, gostilničar
21	26	Maribor				46° 33′	13° 19′	246,92	1850	A. Bizjak, zvan. sresk. načelstva
22	27	Ptuj				46° 25′	13° 32′	217,81	1853	F. Runovec, prakt. tehn.
23	28	Borl				46° 22′	13° 39′	213,49	1854	A. Gabrovec
24	30	Ormož			T. O. Varaždin	46° 24′	13° 49′	188,69	1890	J. Horvat
25	31	Varaždin				46° 19′	14° 01′	166,06	1821	J. Dubić, nadzornik putova
26	32	Botovo (Drnje)			T. O. Belovar	46° 13′	14° 36′	124,25	1900	Graničari straže pogr. trupe
27	34	Terezinopolje			T. O. Osijek	45° 56′	15° 07′	100,61	1922	S. Pešković, privatnik
28	36	Donji Miholjac				45° 46′	15° 56′	88,80	1890	S. Lovrić, reč. vidok
29	37	Osijek				45° 33′	16° 22′	81,48	1827	A. Vidaković, mitničar
30	38	Otiški Vrh	r. Mislinja		T. O. Maribor	46° 34′	12° 42′	339,89*	1908	F. Hribernik, ž. usl.
31	39	Otiški Vrh	r. Meža			46° 35′	12° 42′	333,73	1895	A. Kajzer, banov. cestar
32	40	Poljčane	reka Dravinja			46° 18′	13° 14′	275,00*	1909	S. Karl, pismonoša
33	41	Sv. Vid				46° 22′	13° 34′	210,51*	1895	A. Maroh, krojač
34	42	Sl. Bistrica	r. Bistrica			46° 24′	13° 14′	294,00*	1911	Fr. Kapun, drž. cestar
35	44	Tržec	reka Poljskava			46° 22′	13° 26′	237,00*	1911	Z. Habjanić, vdova pošt. otpravnika
36	45	Zamošani	r. Pesnica			46° 27′	13° 38′	211,00*	1923	M. Munda, posestnik
37	46	Veržej	r. Mura	r. Mure		46° 36′	13° 50′	179,90*	1923	I. Pavlinić, posestnik
38	47	Mursko Središće			T. O. Varaždin	46° 31′	14° 07′	156,55	1888	S. Horvat, putar
39	511	Murska Sobota	r. Ledava		T. O. Maribor	46° 40′	13° 50′	186,92	1931	O. Vrečić, udova
40	512	Donja Lendava				46° 34′	14° 07′	157,08	1931	A. Bačić, tajnik vod. zadruge
41	513	Donja Lendava	r. Kobiljanski potok			46° 34′	14° 07′	157,08	1931	A. Bačić, tajnik vod. zadruge
42	48	Novi Kneževac	r. Tisa	r. Save	T. O. Petrovgrad	46° 03′	17° 45′	73,55	—	M. Ulager, penzionerka

Tabela VII — Spisak vodomernih stanica

Redni broj	Broj stanice	Naziv stanice	Naziv reke	Sliv	Kojeg nadleštva	Geografske koordinate: širina	Geografske koordinate: dužina od Pariza	Nulta tačka vodomera nad Jadranskim morem	Od kada je počela raditi stanica	Prezime i zanimanje posmatrača
1	2	3	4	5	6	7	8	9	10	11
S l i v r e k e D u n a v a										
43	49	Senta	r. Tisa	Sava	T. O. Subotica	45° 56′	17° 46′	72,79	1874	M. Bikić, Pot. vod. zadr. čuvar
44	50	Novi Bečej			T. O. Petrovgrad	45° 37′	17° 48′	71,87	1919	St. Sič, hidrotehn. vod. zadr.
45	51	Titel			T. O. N. Sad	45° 12′	17° 59′	69,79	1922	K. Bartolović, posl. vod. zadr.
46	508	Moste	r. Sava Dolinka		T O. Kranj	46° 24′	11° 47′	499,98	1931	S. Čop, nadstrojnik
47	53	Radovljica				46° 21′	11° 50′	409,12	1896	M. Dežman, posestnik
48	54	Kranj				46° 15′	12° 01′	348,06	1854	V. Savnik, ing.
49	56	Tacen	Sava		T. O. Ljubljana	46° 07′	12° 07′	297,96	1894	V. Šuligoj, mehanik
50	57	Sv. Jakob				46° 05′	12° 15′	273,19	1893	I. Gris, cestar
51	59	Litija				46° 04′	12° 29′	231,72	1850	J. Dermota, mehanik
52	60	Zagorje				46° 07′	12° 40′	211,66	1896	E. Špindler, nadzornik
53	61	Radeče			T. O. N. Mesto	46° 04′	12° 51′	185,18	1908	A. Podlesnik, krojač
54	62	Krško				45° 58′	13° 09′	156,44	1850	A. Bizjak, služitelj
55	65	Brežice				45° 54′	13° 15′	142,01	1850	J. Saveli, stražnik
56	63	Čatež				45° 54′	13° 16′	140,55	1907	V. Vidić, držav. cestar
57	64	Podsused			T. O. Zagreb	45° 49′	13° 30′	120,48	1885	L. Vlašić, nadz. voda
58	66	Zagreb				45° 47′	13° 37′	112,26	1849	Z. Florijan, tehničar
59	68	Rugvica				45° 45′	13° 54′	95,60	1878	I. Đumlija, reč. vidok
60	69	Dubrovčak			T. O. Sisak	45° 39′	14° 00′	94,47	1878	S. Štajcar, nadz. nasipa
61	70	Galdovo				45° 29′	14° 03′	91,47	1850	I. Šalat, posednik
62	527	Gušće				45° 25′	14° 15′	89,04	1933	F. Vuketić, banovinski putar
63	71	Jasenovac			T. O. Požega	45° 16′	14° 35′	86,82	1878	V. Božičić, posednik
64	72	Bos. Gradiška			T. O. B. Luka	45° 09′	14° 55′	85,44	1890	S. Špoljarić
65	593	St. Gradiška			T. O. Požega	45° 09′	14° 55′	85,40	1937	S. Bešljić, opć. bilježn.
66	73	Davor				45° 07′	15° 11′	83,91	1887	N. Furić, posednik
67	74	Kobaš				45° 06′	15° 24′	82,60	1887	J. Olujević
68	75	Brod Sl.				45° 09′	15° 41′	81,80	1856	J. Luc, čuvar plovnog parka
69	77	Šamac Sl.			T. O. Vukovar	45° 04′	16° 09′	80,64	1878	A. Susetsky, nadz. skele
70	78	Županja				45° 04′	16° 21′	76,24	1886	P. Perković, ban. nadz. puteva
71	79	Brčko			T. O. Bijeljina	44° 53′	16° 29′	76,62	1890	A. Čudinov
72	82	Sr. Rača			T. O. Sr. Mitrovica	44° 55′	16° 59′	74,66	—	P. Lorh, reč. vidok
73	81	Bosut				44° 56′	17° 02′	72,79	1884	M. Budimčević
74	83	Sr. Mitrovica				44° 58′	17° 17′	72,22	1878	Đ. Tucić
75	85	Šabac			T. O. Šabac	44° 46′	17° 22′	72,52	1922	M. Mitkaljev, magacioner T. O.
76	86	Umka				44° 41′	17° 58′	67,23	1922	M. Žutobradić, služ. opštine
77	87	Makiš (gor. g. lod.)			T. O. Beograd	44° 47′	18° 01′	67,54	1922	M. Mirković, služ. vodovoda
78	89	Beograd II				44° 50′	18° 07′	68,23	1920	I. Rumora, služ. Kapet. Pristan.
79	90	Podhom	r. Radovina		T. O. Kranj	46° 23′	11° 44′	558,00*	1908	J. Zalokar, kovač
80	91	Sv. Duh	Boh. Jezero			46° 17′	11° 32′	525,40	1905	I. Cvetek, cerkovnik
81	92	St. Fužine	r. Ribnica			46° 17′	11° 34′	546,00*	1910	M. Pohlin, posestnica
82	93	Soteska	Boh. Sava			46° 17′	11° 42′	476,68	1896	J. Gogala, žel. čuvar
83	94	Sv. Janž				46° 16′	11° 33′	526,52	1921	M. Preželj, cerkovnik
84	95	Bled	Bledsko Jezero			46° 22′	11° 46′	475,67	1896	I. Ferjan, pismonoša

Tabela VII — Spisak vodomernih stanica

Redni broj	Broj stanice	Naziv stanice	Naziv reke	Sliv	Kojeg nadleštva	Geografske koordinate: širina	Geografske koordinate: dužina od Pariza	Nulta tačka vodomera nad Jadranskim morem	Od kada je počela raditi stanica	Prezime i zanimanje posmatrača
1	2	3	4	5	6	7	8	9	10	11
S l i v r e k e D u n a v a										
85	96	Ovsiše	r. Lipnica	Sava	T. O. Kranj	46° 17′	11° 55′	380,84	1910	F. Fister, krojač
86	97	Tržić	Tržiš. Bistrica			46° 21′	11° 58′	519,00*	1909	P. Rogelj, mizar
87	98	Zg. Duplje				46° 18′	11° 57′	408,50	1931	J. Teran, posestnik
88	99	Kokra	r. Kokra			46° 18′	12° 10′	515,00*	1924	M. Dimnik, župnik
89	100	Kranj				46° 15′	12° 02′	356,39	1907	A. Kos, posestnik
90	101	Zminec	reka Poljanščica			46° 09′	11° 57	345,00*	1907	U. Kovač, šivilja
91	102	Suha	r. Sora			46° 09′	12° 00′	330,47	1903	I. Ravnikar, posestnica
92	103	Dolenja Vas (Selščica)	r. Selščica			46° 13′	11° 53′	406,83	1903	N. Jesenko, posestnica
93	104	Stahovce	reka Kamniška Bistrica			46° 15′	12° 15′	427,00*	1925	A. Žmitek, čuvar
94	105	Kamnik				46° 14′	12° 17′	371,80	1897	A. Ponikvar, posestnik
95	106	Beričevo				46° 05′	12° 17′	268,63	1896	I. Jurič, rečni čuvar
96	107	Borovnica	reka Borovnica			45° 55′	12° 02′	292,00*	—	L. Markovič
97	108	Komin	reka Ljubljanica			45° 58′	12° 01′	284,50*	1926	K. Lichtenberg, gozdar
98	109	Notranje Gorice	r. Kušlj. Graben			45° 59′	12° 04′	289,00*	1925	A. Kozin, kovač
99	110	Lipa				46° 00′	12° 08′	284,50*	1925	V. Peruzi, posestnik
100	111	Moste	reka Ljubljanica			46° 03′	12° 12′	280,00*	1923	I. Bezlaj, železn.
101	112	Gor. Kašelj				46° 03′	12° 17′	266,00*	1908	M. Gregorin, tov. delov.
102	113	Bistra	r. Bistra		T. O. Ljubljana	45° 58′	12° 01′	287,97	1903	F. Merlak, delavec
103	114	Mirke				45° 57′	11° 58′	296,00*	1918	I. Dobrovoljc, posestnik
104	115	Vrhnika	reka Ljubljanica			45° 58′	11° 58′	287,81	1893	F. Šusteršić, ključavničar
105	116	Hrib	r. Mala Ljubljanica			45° 58′	11° 56′	289,11	1903	J. Šušteršić, delavec
106	117	Drenov Grić	r. Zornica			45° 59′	12° 00′	287,00*	1925	L. Mihevc, drž. cestar
107	118	Sap	reka Črni Potok			45° 59′	11° 59′	288,50*	—	J. Slabe, drž. cestar
108	119	Sap	r. Tujnica			45° 59′	11° 59′	288,50*	—	J. Slabe, drž. cestar
109	121	Tomišelj	r. Iška			45° 58′	12° 09′	297,00*	1925	A. Svete, posestnik
110	122	Barjanska Šola	r. Ižica			46° 01′	12° 11′	286,00*	1925	T. Grčar, šol. uprav.
111	123	Kozarje	r. Mali Graben			46° 03′	12° 07′	296,50*	1925	A. Vrhovec
112	124	Zagorje	r. Medijski Potok			46° 08′	12° 40′	231,27	1907	M. Košenina, posestnik
113	125	Solčava				46° 25′	12° 21′	650,00*	1913	L. Arko, župnik
114	126	Ljubno	reka Savinja			46° 20′	12° 30′	420,00*	1914	M. Sem, gostioničar
115	132	Nazarje				46° 19′	12° 37′	337,97	1905	A. Remic, posestnik
116	127	Mozirje				46° 20′	12° 38′	328,58	1889	I. Štrigl, žagar
117	128	Latkova Vas				46° 15′	12° 47′	368,00*	1853	K. Pukl, drž. cestar
118	129	Celje Kapuc. most				46° 14′	12° 55′	232,34	1850	F. Pleteršek, uradnik
119	130	Celje limnigraf				46° 13′	12° 56′	229,77	1909	F. Pleteršek, uradnik
120	131	Laško			T. O. Celje	46° 09′	12° 54′	215,91	1907	M. Jančić, kretničar
121	133	Pustopolje	r. Dreta			46° 17′	12° 34′	385,38*	1913	I. Cajner, posestnik
122	135	Šmartno	r. Paka			46° 22′	12° 41′	383,00*	1913	I. Meh, čevljar. mojstor
123	136	Dolenja Vas (Bolska)	r. Bolska			46° 14′	12° 45′	289,00*	1913	S. Pečar, nadučitelj
124	137	Sv. Jurij	reka Voglajna			46° 13′	13° 04′	253,39	1913	A. Dobratinšek, posestnik
125	138	Celje				46° 14′	12° 56′	231,56	1909	F. Pleteršek, uradnik

Tabela VII — Spisak vodomernih stanica

Redni broj	Broj stanice	Naziv stanice	Naziv reke	Sliv	Kojeg nadleštva	Geografske koordinate: širina	Geografske koordinate: dužina od Pariza	Nulta tačka vodomera nad Jadranskim morem	Od kada je počela raditi stanica	Prezime i zanimanje posmatrača
1	2	3	4	5	6	7	8	9	10	11
S l i v r e k e D u n a v a										
126	139	Gaberje	r. Mirna	reke Save	T. O. N. Mesto	45° 59′	12° 53′	212,71	1911	V. Udovč, kovač
127	140	Krka	reka Krka	reke Save	T. O. Ljubljana	45° 53′	12° 27′	270,00*	1906	Lj. Koščak, cestar
128	141	Novo Mesto	reka Krka	reke Save	T. O. N. Mesto	45° 48′	12° 50′	161,96	1877	A. Sprajcar
129	142	Brod	reka Krka	reke Save	T. O. N. Mesto	45° 52′	13° 07′	147,00*	1911	I. Benić, posestnik
130	143	Krška Vas	reka Krka	reke Save	T. O. N. Mesto	45° 54′	13° 14′	141,86	1877	J. Novak, drž. cestar
131	545	Brezna	reka Sotla	reke Save	T. O. Zagreb	46° 10′	13° 18′	194,00*	1934	J. Lugarić
132	145	Miljana	reka Sotla	reke Save	T. O. Zagreb	46° 08′	13° 17′	185,00*	1934	V. Boršić
133	146	Čemehovac	reka Sotla	reke Save	T. O. Zagreb	45° 58′	13° 23′	147,00*	1934	M. Krapinec
134	147	Rakovec	reka Sotla	reke Save	T. O. N. Mesto	45° 55′	13° 22′	145,00*	—	F. Šepec, posestnik
135	524	Petrina	reka Kupa	reke Kupe	T. O. Ljubljana	45° 28′	12° 31′	217,00*	1932	J. Južnić, gostioničar
136	149	Radence	reka Kupa	reke Kupe	T. O. N. Mesto	45° 28′	12° 45′	185,00*	1906	J. Barić, mlinar
137	151	Metlika	reka Kupa	reke Kupe	T. O. N. Mesto	45° 38′	12° 59′	128,18	1877	J. Mihelčić, drž. cestar
138	153	Karlovac	reka Kupa	reke Kupe	T. O. Karlovac	45° 29′	13° 12′	103,71	1884	S. Miholić, činovnik
139	152	Središko	reka Kupa	reke Kupe	T. O. Zagreb	45° 32′	13° 33′	100,50*	1870	M. Župančić, nadz. puta
140	154	Brest (Petrinja)	reka Kupa	reke Kupe	T. O. Sisak	45° 27′	13° 55′	95,75	1878	N. Dumbović, ban. putar
141	155	Sisak	reka Kupa	reke Kupe	T. O. Sisak	45° 29′	14° 02′	90,59	1885	M. Kovačević, službenik
142	156	Podreber	reka Želimljišca	reke Kupe	T. O. Ljubljana	45° 40′	12° 52′	309,50	—	S. Perčić
143	515	Posavski Bregi	r. Črna	reke Lonje	T. O. Zagreb	45° 40′	14° 00′	93,57	1932	I. Kranjčec, cestar
144	516	Ivanić Grad	r. Lonja	reke Lonje	T. O. Belovar	45° 42′	14° 04′	96,13	1932	N. Turčić, putar
145	517	Zvegovača	r. Ilova	reke Lonje	T. O. Pakrac	45° 28′	14° 35′	95,05	1923	M. Dorotić, zemljoradnik
146	159	Bosiljevo	r. Česma	reke Lonje	T. O. Belovar	45° 44′	14° 15′	97,80	1886	M. Horvat, ratar
147	160	Obedišće	r. Česma	reke Lonje	T. O. Belovar	45° 38′	14° 13′	100,00	1886	I. Farkaš, putar
148	163	Drvar	r. Unac	reke Une		44° 22′	14° 03′	469,84	1927	Žandarmeriska stanica
149	164	Rmanj Manastir	reka Una	reke Une	T. O. Bihać	44° 29′	13° 48′	310,00	1924	B. Reljić, priv. lice
150	165	Kulen Vakuf	reka Una	reke Une	T. O. Bihać	44° 33′	13° 45′	299,81	1895	I. Kulenović, zvaničnik
151	166	Bihać	reka Una	reke Une	T. O. Bihać	44° 49′	13° 32′	219,84	1890	E. Vuković, zvaničnica
152	167	Bos. Krupa	reka Una	reke Une	T. O. Bihać	44° 53′	13° 49′	150,35	1890	H. Alunović, opštinski putar
153	168	Bos. Novi	reka Una	reke Une	T. O. Prijedor	45° 03′	14° 02′	116,00	1904	Z. Janošević
154	170	Kostajnica Bos.	reka Una	reke Une	T. O. Sisak	45° 13′	14° 12′	103,43	1892	I. Čubaković, sudski ekcestista
155	171	Bos. Dubica	reka Una	reke Une	T. O. Prijedor	45° 11′	14° 28′	94,04	1890	N. Janković
156	172	Ključ	reka Sana	reke Sane	T. O. Jajce	44° 32′	14° 28′	247,02	1902	J. Kosorčić, putar
157	173	Sanski Most	reka Sana	reke Sane	T. O. Prijedor	44° 46′	14° 20′	158,02	1898	R. Rešić
158	175	Prijedor	reka Sana	reke Sane	T. O. Prijedor	44° 59′	14° 22′	129,70	1890	S. Majkić, invalid penzioner
159	176	Bos. Novi	reka Sana	reke Sane	T. O. Prijedor	45° 02′	14° 03′	116,17	1890	Z. Janošević
160	518	Lovačka kuća km 98	r. Vel. Strug	r. Save	T. O. Sl. Požega	45° 12′	14° 47′	86,11	1932	J. Radković, čuvar lova
161	178	Berek	reka Jurkovica	r. Save	T. O. B. Luka	45° 03′	14° 54′	105,63	1900	D. Šobota
162	181	Bugojno	reka Vrbas	reke Vrbasa	T. O. Livno	44° 03′	15° 07′	558,70	1892	M. Dusper, gostioničar
163	182	Jajce (Han-Skela)	reka Vrbas	reke Vrbasa	T. O. Jajce	44° 20′	14° 56′	348,87	1891	I. Pastuhović, putar
164	184	Jajce (Kozluk)	reka Vrbas	reke Vrbasa	T. O. Jajce	44° 20′	14° 57′	342,47	1924	M. Pipunić, kovač
165	183	Tuk Tunel	reka Vrbas	reke Vrbasa	T. O. Jajce	44° 25′	14° 56′	327,64	1896	S. Brtan, putar
166	185	Crna Reka	reka Vrbas	reke Vrbasa	T. O. Jajce	44° 28′	14° 53′	249,42	1924	N. Đurđek
167	186	Banja Luka	reka Vrbas	reke Vrbasa	T. O. B. Luka	44° 46′	14° 52′	151,55	1892	M. Mašinović, posl. K. ban. upr.

Tabela VII — Spisak vodomernih stanica

Redni broj	Broj stanice	Naziv stanice	Naziv reke	Sliv	Kojeg nadleštva	Geografske koordinate: širina	Geografske koordinate: dužina od Pariza	Nulta tačka vodomera nad Jadranskim morem	Od kada je počela raditi stanica	Prezime i zanimanje posmatrača
1	2	3	4	5	6	7	8	9	10	11
S l i v r e k e D u n a v a										
168	187	Delibašino Selo (gor. voda)	reka Vrbas	r. Vrbas	T. O. B. Luka	44° 48′	14° 54′	144,22	1924	P. Martinović, radnik »Trape« d. d.
169	187a	Delibašino Selo (donja voda)				44° 48′	14° 54′	141,68	1924	P. Martinović, radnik »Trape« d. d.
170	189	Klašnica				44° 53′	14° 57′	127,99	1892	S. Jekić, drž. putar
171	190	Razboj				45° 04′	15° 08′	91,48	1892	S. Kojadinović, radnik
172	191	Jezero kod Jajca	r. Pliva		T. O. Jajce	44° 21′	14° 50′	426,99	1899	I. Gogić, putar
173	192	Sarići	r. Janj			44° 16′	14° 46′	504,17	1924	F. Maglić
174	194	Vrbanja	r. Vrbanja		T. O. B. Luka	44° 46′	14° 55′	157,54	1922	M. Mahmutović
175	195	Lužani	r. Orljava		T. O. Požega	45° 10′	15° 22′	93,96	1886	I. Bujak, nadz. putova
176	196	Derventa	r. Ukrina	r. Save	T. O. Derventa	44° 59′	15° 34′	103,99	1892	D. Saponjić, služitelj
177	197	Ilidža	reka Bosna	reke Bosne	T. O. Sarajevo	43° 50′	15° 58′	494,62	1892	R. Bosiljčić, težak
178	198	Reljevo				43° 54′	15° 59′	479,15	1904	M. Mijatović
179	199	Visoko			T. O. Travnik	44° 00′	15° 51′	411,11	1890	N. Živković, putar
180	200	Zenica				44° 12′	15° 34′	312,05	1890	H. Torlaković, putar u penziji
181	201	Zavidovići				44° 26′	15° 49′	236,40	1924	J. Ulrih, opšt. egzekutor
182	202	Maglaj				44° 33′	15° 46′	168,95	1914	S. Spahić, putar
183	204	Usora			T. O. Derventa	44° 43′	15° 45′	140,15	1908	B. Mitrović, putar
184	205	Doboj (Bosna)				44° 45′	15° 46′	137,00	1892	M. Vidović, putar
185	207	Modrič				44° 58′	15° 58′	99,69	—	M. Hurtić, putar
186	208	Blažuj	r. Zujevina		T. O. Sarajevo	43° 50′	15° 56′	510,76	1926	J. Čović, putar
187	209	Sarajevo	r. Miljacka			43° 52′	16° 05′	539,42	1892	S. Sijerčić, opšt. čuvar
188	210	Visoko	r. Fojnica		T. O. Travnik	43° 58′	15° 52′	413,50	1892	A. Terzić, penzioner
189	211	Travnik	r. Lašva			44° 13′	15° 22′	508,37	1892	V. Beranek, zv. T. O.
190	212	Olovo			T. O. Tuzla	44° 07′	16° 15′	531,41	1898	J. Gajić, kom. žandarm. stanice
191	213	Zavidovići	r. Krivaja		T. O. Travnik	44° 27′	15° 50′	248,05	1892	J. Ulrih, opšt. egzekutor
192	217	Lukavac			T. O. Tuzla	44° 32′	16° 11′	181,19	1905	J. Hofman, služ. tvorn. »Solvaj«
193	218	Doboj (Spreča) (Stanić Reka)	r. Spreča		T. O. Derventa	44° 44′	15° 45′	146,03	1890	L. Kršić, putar
194	219	Tuzla				44° 32′	16° 20′	226,56	1900	A. Muharemagić, putar
195	220	Kiseljak	r. Jala		T. O. Tuzla	43° 57′	15° 45′	465,68	1929	I. Kobačić, opšt. beležnik
196	221	Oštra Luka	r. Lepenica		T. O. Travnik	45° 00′	16° 14′	83,74	1899	M. Pejić, težak
197	222	Bok (Donji Žabari)	r. Tolisa			44° 55′	16° 18′	87,35	1924	N. Jovičić, trgovac
198	223	Krepšić (Brčko)	reka Brijeznica	reke Save	T. O. Bijeljina	44° 55′	16° 24′	79,27	1924	I. Lovrić, težak
199	224	Brod	r. Tinja			44° 51′	16° 26′	85,81	1904	Š. Husić, trgovac
200	225	Kolašin	r. Brka			42° 50′	17° 11′	931,00*	1924	M. Bulatović, težak
201	226	Nevertara			T. O. Berane	43° 11′	16° 55′	600,00*	1924	N. Žugić, mlinar
202	227	Šćepanpolje	r. Tara		T. O. Nikšić	43° 21′	16° 30′	434,15	1924	V. Vuković, zemljoradnik
203	228	Bastasi				43° 23′	16° 29′	424,53	1898	Žandarmeriska stanica
204	229a	Foča II (klanica)	reka Drina	reke Drine	T. O. Nevesinje	43° 32′	16° 27′	385,96	1927	B. Živković, opšt. službenik
205	229	Foča I (most)				43° 32′	16° 27′	385,63	1890	B. Živković, opšt. službenik
206	230	Višegrad			T. O. Sarajevo	43° 48′	16° 58′	285,90	1890	H. Osmanagić, opšt. stražar
207	231	Bajina Bašta			T. O. Užice	43° 58′	17° 13′	211,33	1926	M. Ćukanović, nadzornik
208	232	Mihaljevići			T. O. Ljubovija	44° 13′	17° 01′	166,53	1905	R. Jakovljević

Tabela VII — Spisak vodomernih stanica

Redni broj	Broj stanice	Naziv stanice	Naziv reke	Sliv	Kojeg nadleštva	Geografske koordinate: širina	Geografske koordinate: dužina od Pariza	Nulta tačka vodomera nad Jadranskim morem	Od kada je počela raditi stanica	Prezime i zanimanje posmatrača
1	2	3	4	5	6	7	8	9	10	11
S l i v r e k e D u n a v a										
209	233	Zvornik	r. Drina	reke Drine	T. O. Tuzla	44° 24′	16° 46′	134,69	1890	N. Ristić, čuvar mosta
210	519	Krstac (Most Goransko)	r. Piva	reke Drine	T. O. Nikšić	43° 09′	16° 33′	560,00*	1932	M. Bogdanović, zemljoradnik
211	234	Šćepanpolje	r. Piva	reke Drine	T. O. Nikšić	43° 21′	16° 30′	466,00*	1924	V. Vuković, zemljoradnik
212	235	Igoče	r. Suteska	reke Drine	T. O. Nevesinje	43° 22′	16° 26′	494,00*	1926	A. Tahirović, zemljoradnik
213	236	Oplazići	r. Bistrica	reke Drine	T. O. Nevesinje	43° 30′	16° 24′	398,41*	1926	J. Musić, radnik
214	237	Plevlje	reka Čehotina	reke Drine	T. O. Prijepolje	43° 21′	17° 02′	750,00*	1924	S. Radusinović
215	238	Vikoč	reka Čehotina	reke Drine	T. O. Nevesinje	43° 27′	16° 37′	489,60*	1898	Žandarmeriska stanica
216	239	Foča	reka Čehotina	reke Drine	T. O. Nevesinje	43° 30′	16° 28′	388,56	1892	B. Živković, opšt. službenik
217	240	Mesići	r. Prača	reke Drine	T. O. Sarajevo	43° 45′	16° 40′	469,90	1901	F. Islambegović, učitelj
218	242	Ustiprača	r. Prača	reke Drine	T. O. Sarajevo	43° 42′	16° 46′	326,72	1925	J. Lučić, žandarm
219	245	Rogatica	reka Rakitnica	reke Drine	T. O. Sarajevo	43° 47	16° 41′	500,00*	1926	M. Handanović, putar
220	597	Plav	reka Lim	reke Lima	T. O. Berane	42° 36′	17° 36′	673,61	1937	—
221	602	Berane	reka Lim	reke Lima	T. O. Berane	42° 51′	17° 33′	645,00*	1937	—
222	246	Belo polje	reka Lim	reke Lima	T. O. Berane	43° 02′	17° 24′	562,34*	1924	M. Vukašinović, dn. Por. uprave
223	572	Brodarevo	reka Lim	reke Lima	T. O. Prijepolje	43° 14′	17° 23′	489,64	1935	M. Divac, služ. sek. za grad.
224	247	Prijepolje	reka Lim	reke Lima	T. O. Prijepolje	43° 23′	17° 18′	443,38	1924	O. Fioravante, čin. T. O.
225	514	Mokronoge	reka Lim	reke Lima	T. O. Sarajevo	43° 37′	17° 08′	363,93	1931	Lj. Stanić
226	248	Rudo	reka Lim	reke Lima	T. O. Sarajevo	43° 38′	17° 02′	348,61	1892	M. Avdagić, obućar
227	249	Most na Drini	reka Lim	reke Lima	T. O. Sarajevo	43° 44′	16° 52′	295,65	1924	J. Bukovac, penzioner
228	525	Kokin Brod	r. Uvac	r. Drine	T. O. Prijepolje	43° 31′	17° 32′	750,00*	1933	V. Šunjevarić, kafedžija
229	251	Uvac	r. Uvac	r. Drine	T. O. Sarajevo	43° 36′	17° 11′	375,09	1924	M. Novaković, trgovac
230	252	Krstac	r. Vapa	r. Lima	T. O. Prijepolje	43° 19′	17° 40′	968,00*	1926	M. Vasojević, banov. putar
231	253	Ustibar	reka Ustibarska	r. Lima	T. O. Sarajevo	43° 35′	17° 05′	365,00*	1926	M. Atulahović, obućar
232	255	Ravna Reka	reka Ljubovija	r. Lima	T. O. Berane	42° 59′	17° 22′	652,00*	1926	N. Rakočević, zemljoradnik
233	254	Višegrad	r. Rzav	reke Drine	T. O. Sarajevo	43° 47′	16° 58′	289,41	1924	H. Osmanagić, opšt. stražar
234	256	Drinjača	r. Drinjača	reke Drine	T. O. Tuzla	44° 18′	16° 49′	148,67	1892	S. Obradović, žandarm. narednik
235	257	Drinjača	reka Zel. Jadar	reke Drine	T. O. Ljubovija	44° 16′	16° 46′	165,20	1926	R. Galić, putar
236	258	Janja	r. Janja	reke Drine	T. O. Bijelina	44° 40′	16° 55′	100,92	1926	J. Gradaščević, težak
237	259	Lešnica (Ranitovača)	r. Jadar	reke Drine	T. O. Šabac	44° 38′	16° 57′	103,47	1926	P. Cibulić, zemljoradnik
238	260	Ćelija	reka Kolubara	reke Kolubare	T. O. Beograd	44° 22′	17° 52′	96,00*	1924	B. Stošić
239	262	Obrenovac	reka Kolubara	reke Kolubare	T. O. Valjevo	44° 39′	17° 53′	69,73	1923	R. Radulović, čuvar mosta
240	263	Obrenovac	reka Tamnava	reke Kolubare	T. O. Valjevo	44° 39′	17° 53′	72,55	1923	R. Radulović, čuvar mosta
241	264	Tomaševac	r. Tamiš	r. Tamiša	T. O. Beograd	45° 17′	18° 17′	70,89	1873	M. Knap, berberin
242	573	Orlovat	r. Tamiš	r. Tamiša	T. O. Petrovgrad	45° 15′	18° 15′	—	1935	Osagčej, nad. pruge
243	265	Glogonj	r. Tamiš	r. Tamiša	T. O. Beograd	44° 59′	18° 11′	69,26	1873	Franc Hauzer
244	266	Varvarin	r. Vel. Morava	r. Vel. Morave	T. O. Paraćin	43° 43′	19° 02′	128,97	1924	D. Jovanović, učitelj
245	267	Ćuprija	r. Vel. Morava	r. Vel. Morave	T. O. Paraćin	43° 56′	19° 02′	112,49	1923	B. Mitić, pisar bolnice
246	268	Markovački Most	r. Vel. Morava	r. Vel. Morave	T. O. Paraćin	44° 14′	18° 48′	95,04	1924	Ž. Toskić, čuvar mosta
247	574	Žabarski Most	r. Vel. Morava	r. Vel. Morave	T. O. Požarevac	44° 20′	18° 47′	87,37	1935	S. Misić, čuvar mosta
248	269	Ljubičevski Most	r. Vel. Morava	r. Vel. Morave	T. O. Požarevac	44° 35′	18° 47′	73,54	1923	I. Korobko, čuvar želj. mosta
249	271	Kormijane	r. Juž. Morava	r. Juž. Morave	T. O. Priština	42° 31′	19° 16′	423,41	1923	Đ. Stanković, zemljodelac
250	272	Ristovac	r. Juž. Morava	r. Juž. Morave	T. O. Vranje	42° 28′	19° 30′	384,86	1922	J. Dodić, zemljoradnik

Tabela VII — Spisak vodomernih stanica

Redni broj	Broj stanice	Naziv stanice	Naziv reke	Sliv	Kojeg nadleštva	Geografske koordinate		Nulta tačka vodomera nad Jadranskim morem	Od kada je počela raditi stanica	Prezime i zanimanje posmatrača
						širina	dužina od Pariza			
1	2	3	4	5	6	7	8	9	10	11
S l i v r e k e D u n a v a										
251	598	Vladičin Han	r. Juž. Morava	reke Juž. Morave	T. O. Vranje	42° 42′	19° 42′	321,72	1937	—
252	273	Grdelica			T. O. Leskovac	42° 54′	19° 44′	252,47	1922	S. Jokić, držav. putar
253	274	Korvin Grad			T. O. Niš	43° 13′	19° 30′	188,42	1922	B. Živković, čuvar pruge
254	276	Aleksinac				43° 32′	19° 23′	157,69	1926	H. Stojanović, čuvar mosta
255	277	Stalać			T. O. Paraćin	43° 41′	19° 05′	131,55	1922	D. Stojković, putar
256	278	Domorovce	r. Kriva		T. O. Priština	42° 32′	19° 17′	426,70	1923	I. Dimić, zemljodelac
257	279	Bujanovac	reka Moravica		T. O. Vranje	42° 28′	19° 25′	395,28	1923	R. Jekić, nadzornik pruge
258	281	Surdulica	r. Vrla			42° 42′	19° 50′	492,00*	1925	V. Stanisavljević, opšt. blagajnik
259	282	Prekodolce (Vl. Han)				42° 43′	19° 44′	327,17	1925	D. Perović, nad. drž. puta
260	284	Tupalovce	r. Kozarska		T. O. Leskovac	42° 55′	19° 44′	273,60	1928	P. Anđelković
261	285	Vlasotince	r. Vlasina			42° 58′	19° 48′	254,14	1922	V. Kocić, ban. putar
262	286	Leskovac	r. Veternica			43° 00′	19° 37′	225,05	1922	D. Bunić
263	287	Pečenjevce	r. Jablanica			43° 06′	19° 36′	207,28	1922	T. Tasić, drž. putar
264	568	Kuršumlija	reka Toplica	reke Toplice	T. O. Prokuplje	43° 08′	18° 57′	345,54	1935	Ž. Atanasković, nadzor. puta
265	569	Pepeljevac				43° 10′	18° 59′	329,80	1935	J. Šulović, državni putar
266	288	Prokuplje				43° 14′	19° 14′	234,59	1928	D. Novaković, služ.
267	289	Doljevac				43° 12′	19° 30′	192,03	1922	B. Denjić, putar
268	290	Pukovac	r. Pusta			43° 10′	19° 31′	195,53	1922	T. Cvetković, zemljoradnik
269	291	Pirot	reka Nišava	r. Nišave	T. O. Pirot	43° 09′	20° 15′	364,29	1922	Lj. Milanović, nad. ban. puta
270	292	Bela Palanka				43° 14′	19° 58′	279,48	1924	Ž. Nešković, nadzornik banov. puta
271	293	Niš			T. O. Niš	43° 19′	19° 33′	188,45	1922	Đ. Hripunov, služ. lož. Niš
272	294	Staničenje	r. Temštica		T. O. Pirot	43° 13′	20° 11′	337,18	1925	S. Pančić, zemljoradnik
273	295	Ivanjica	r. Moravica	reke Zapadne Morave	T. O. Užice	43° 35′	17° 53′	447,14	1922	D. Saljanić, nadzornik
274	296	Arilje				43° 45′	17° 45′	321,93	1922	M. Nikolić, nadzornik
275	297	Gugaljski Most (Pilatovići)	reka Zapadna Morava		T. O. Čačak	43° 51′	17° 45′	295,44	1922	S. Bajić, zemljoradnik
276	298	Ovčarska Banja				43° 54′	17° 52′	271,31	1925	V. Ivančević, figurant
277	299	Miločajski Most			T. O. Kruševac	43° 47′	18° 18′	196,04	1923	I. Radović, zemljoradnik
278	300	Šanac				43° 38′	19° 01′	135,41	1922	D. Dimitrijević, zemljoradnik
279	301	Arilje	r. Rzav		T. O. Užice	43° 45′	17° 45′	323,77	1922	M. Nikolić, nadzornik
280	302	Gorobilje	r. Đetinja			43° 51′	17° 45′	301,52	1922	Z. Bjeličić, trgovac
281	520	Užice				43° 51′	17° 31′	396,97	1932	A. Antonov, tehnički činovnik
282	581	Užice (Turica)				43° 51′	17° 31′	415,40	1935	D. Mrkonić, mašinist
283	303	Požega	r. Skrapež			43° 51′	17° 42′	307,68	1922	Lj. Karić
284	304	Dljin	r. Bijelica		T. O. Čačak	43° 52′	17° 47′	293,09	1922	S. Bajić, zemljoradnik
285	305	Ribarić	reka Ibar	reke Ibra	T. O. Raška	42° 58′	18° 07′	679,53	1923	A. Šipovalov, učitelj
286	306	Kos. Mitrovica				42° 53′	18° 32′	—	1923	V. Lanin, privr. činovnik
287	556	Leposavić				43° 06′	18° 29′	444,94	1934	D. Mihajlović, učitelj
288	307	Raška				43° 17′	18° 17′	394,33	1923	M. Ćirović, službenik
289	308	Ušće				43° 28′	18° 17′	330,00	1925	E. Černej, nadzornik puta
290	571	Lopatnica-Lakot			T. O. Kruševac	43° 39′	18° 14′	222,61	1935	S. Petrović, državni putar
291	309	Kraljevo				43° 43′	18° 21′	192,50	1922	V. Milojević, putar
292	310	Kos. Mitrovica	r. Sitnica		T. O. Raška	42° 53′	18° 32′	498,00	1923	V. Lanin, privr. činovnik

Tabela VII — Spisak vodomernih stanica

Redni broj	Broj stanice	Naziv stanice	Naziv reke	Sliv	Kojeg nadleštva	Geografske koordinate: širina	Geografske koordinate: dužina od Pariza	Nulta tačka vodomera nad Jadranskim morem	Od kada je počela raditi stanica	Prezime i zanimanje posmatrača
1	2	3	4	5	6	7	8	9	10	11
S l i v r e k e D u n a v a										
293	557	Novi Pazar	r. Raška	reke Ibra	T. O. Raška	43° 08′	18° 11′	491,27	1934	B. Elinbegović, putar
294	311	Raška				43° 17′	18° 17′	397,00	1923	M. Ćirović, služitelj
295	601	Jošanička banja	r. Jošanica			42° 24′	18° 25′	523,79	1937	I. Kozlov, čin.
296	313	Priboj				43° 24′	18° 22′	423,68	1925	St. Novković, putar
297	312	Ušće	reka Studenica			43° 28′	18° 17′	331,28	1923	E. Černej, nadzornik puta
298	314	Bivolje	r. Rasina	r. Zap. Morave	T. O. Kruševac	43° 35′	19° 00′	141,98	1922	D. Petronijević, putar
299	315	Paraćin	r. Crnica	reke Vel. Morave	T. O. Paraćin	43° 52′	19° 04′	125,13	1925	S. Vukadin, vratar fabrike štofa
300	316	Jagodina	r. Lugomir			43° 58′	18° 56′	115,93	1925	V. Stefanović, des. pruge
301	317	Rogot	r. Lepenica		T. O. Kragujevac	44° 09′	18° 45′	104,42	1925	M. Ognjanović, rukov. rasadnika
302	318	Svilajnac	r. Resava		T. O. Paraćin	44° 14′	18° 51′	95,84	1923	B. Cvetković, nad. puta
303	319	Palanka	r. Jasenica		T. O. Požarevac	44° 22′	18° 37′	103,38	1925	S. Bravković, nad. puta
304	320	Palanka (Glibovac)	reka Kubršnica			44° 22′	18° 35′	102,72	1925	S. Bravković, nad. puta
305	325	Rašanac	r. Mlava	reke Dunava	T. O. Petrovac	44° 27′	19° 00′	106,00*	1924	M. Milošević, kafedžija
306	321	Kučevo	r. Pek			44° 29′	19° 20′	150,00*	1923	D. Stefanović, nad. ban. puta
307	322	Kusić			T. O. Požarevac	44° 43′	19° 12′	78,00*	—	D. Milić, zemljoradnik
308	326	Trgovište-Knjaževac	reka Timok	reke Timoka	T. O. Zaječar	43° 33′	19° 57′	214,17	1926	J. Ivanović
309	327	Knjaževac				43° 35′	19° 55′	209,42	1923	T. Đorđević, uprav. sr. rasadnika
310	328	Zaječar				43° 54′	19° 58′	124,87	1923	S. Stanković, putar
311	329	Tamnič			T. O. Negotin	44° 05′	20° 11′	58,61	1925	S. Pacić, zemljoradnik
312	331	Zaječar	r. Kriv. Timok		T. O. Zaječar	43° 55′	19° 56′	123,95	1923	V. Marković, nadzornik puta
S l i v J a d r a n s k o g m o r a										
313	333	Sušak	r. Rečina	Jadr. Mora	T. O. Sušak	45° 20′	12° 07′	0,34	—	A. Šustar, strojar gr. vodovoda
314	334	Valići				45° 23′	12° 07′	195,42	—	R. Valić, posjednik-radnik
315	605	Padene			T. O. Knin	44° 06′	13° 44′	228,00*	1937	L. Krneta, putar
316	335	Ervenik	r. Zrmanja			44° 07′	13° 36′	122,99	1904	A. Ivanković
317	606	Žegar				44° 10′	13° 32′	50,28	1937	Đ. Macura
318	336	Jankolovica	reka Vrb. Jaruga		T. O. Šibenik	43° 58′	13° 10′	6,70	1926	H. Muminagić
319	337	Pakoški most	Vranj. Jezero			43° 56′	13° 11′	0,10	1925	H. Muminagić
320	338	Topolje—Knin	reka Krka	reke Krke	T. O. Knin	44° 03′	13° 54′	216,23	1897	V. Vukadin, čuvar
321	339	Jeličkine (Knin)				44° 02′	13° 53′	214,70	1896	V. Vukadin, čuvar
322	340	Knin (na Krki)				44° 02′	13° 52′	214,19	1896	N. Tilić, namještenik Tehn. odeljka
323	341	Knin (Bulin kuk)				44° 02′	13° 51′	213,93	1896	V. Vukadin, čuvar
324	342	Smokovac				44° 03′	13° 50′	213,01	1896	I. Madžar, posednik
325	343	Gornje Mataše				44° 02′	13° 48′	210,40	1904	I. Madžar, posednik
326	344	Man. Sv. Arandela				44° 01′	13° 45′	74,23	1937	R. Štrbac
327	345	Pad Krke kod Skradina			T. O. Šibenik	43° 49′	13° 38′	45,49	1905	P. Slavica, gostioničar
328	346	Knin (Bulin most)	r. Butišnica		T. O. Knin	44° 02′	13° 52′	217,96	1904	V. Vukadin, čuvar
329	347	Knin (Bulin most)				44° 02′	13° 52′	217,87	1904	V. Vukadin, čuvar
330	348	Ružić (kod Drniša)	r. Čikola			43° 49′	13° 56′	273,50	1904	Š. Matić, gostioničar
331	349	Drniš				43° 51′	13° 50′	260,60	1908	A. Zubić

Tabela VII — Spisak vodomernih stanica

Redni broj	Broj stanice	Naziv stanice	Naziv reke	Sliv	Kojeg nadleštva	Geografske koordinate: širina	Geografske koordinate: dužina od Pariza	Nulta tačka vodomera nad Jadranskim morem	Od kada je počela raditi stanica	Prezime i zanimanje posmatrača
1	2	3	4	5	6	7	8	9	10	11
S l i v J a d r a n s k o g m o r a										
332	350	Vinalić	reka Cetina	Jadr. mora	T. O. Split	43° 56′	14° 07′	365,00	1910	P. Bijuk, posjednik
333	352	Panj				43° 47′	14° 18′	300,57	1905	N. Buljan, krčmar
334	353	Han				43° 44′	14° 22	296,63	1894	J. Petričević, posednik
335	354	Trilj				43° 37′	14° 24′	293,80	1894	P. Barač, putar
336	355	Podgrađe				43° 26′	14° 32′	39,00	1904	S. Škarica, posjednik
337	357	Konjic	reka Neretva	Reke Neretve	T. O. Mostar	43° 39′	15° 38′	268,77	1887	A. Sofo, pol. činovnik
338	358	Jablanica				43° 40′	15° 26′	158,81	1904	M. Pavković, finans u penziji
339	359	Mostar				43° 21′	15° 29′	40,00	1887	I. Talaja, čuvar magazina
340	360	Žitomislić				43° 12′	15° 27′	16,21	1909	S. Simić, ladar
341	361	Gabela				43° 04′	15° 22′	0,78	1908	J. Matuško, putar
342	362	Metković			Min. saobraćaja	43° 03′	15° 18′	−0,24	1934	Lučka kapetanija
343	362a	Opuzen				—	—	—	—	—
344	363	Slatina	r. Rama		T. O. Mostar	43° 43′	15° 24′	217,39	1892	D. Beganović, putar
345	479	Radoblje	Vrelo Radobolje			43° 21′	15° 25′	124,29	1936	I. Zovko
346	364	Buna	r. Buna			43° 15′	15° 30′	43,06	1922	H. Hrle, brijač
347	365	Stolac				43° 05′	15° 37′	56,45	1892	O. Poturović, policajac
348	366	Klepci	r. Bregava			43° 06′	15° 23′	4,54	1922	M. Brstina
349	367	Tihaljina				43° 20′	15° 00′	125,38	1903	J. Kordić, nadničar
350	368	Klobuk	r. Tihaljina			43° 16′	15° 08′	107,55	1892	S. Herceg, zemljoradnik
351	507	Vitina	r. Vrioštica			43° 14′	15° 09′	76,65	1936	T. Grizelj
352	369	Humac				43° 11′	15° 11′	67,83	1883	S. Alilović, čuvar
353	370	Struge	r. Trebižat			43° 05′	15° 21′	6,19	1888	I. Pervan, pisar
354	496	Grab	r. Mlada			43° 13′	15° 10′	73,92	1936	J. Hrstić
355	371	Vrgorac (Voznik)	r. Rostok		T. O. Makarska	43° 12′	15° 03′	58,70	1886	M. Vegar, posluž. vod. ob.
356	372	Dračevo	r. Krupa		T. O. Mostar	43° 03′	15° 23′	0,13	1892	J. Matuško, putar
357	522	Gruda	r. Ljuta		T. O. Dubrovnik	42° 31′	16° 02′	42,31	1932	B. Vidak, putar
358	521	Ulcinj	Kanal Milena	Jadr. Mora		41° 56′	16° 53′	−0,08	1932	B. Ipolitov, geometar
359	377	Sv. Nikola	r. Bojana			41° 52′	17° 01′	−0,59	1928	N. Jemeljanov, ribar
360	378	Morački Manastir				42° 45′	17° 04′	271,00	1937	D. Marković
361	379	Bioče				42° 28′	16° 58′	99,60*	1928	B. Todorović, kafedžija
362	380	Podgorica	r. Morača			42° 27′	16° 56′	24,22	1928	B. Mihailović, težak
363	596	Botun			T. O. Cetinje	42° 53′	16° 52′	17,42	1937	D. Vukčević, zakupac prevoza
364	594	Adžove Vrbe				42° 18′	16° 52′	7,93	1937	A. Stanković
365	381	Mahala	r. Cijevna			42° 22′	16° 54′	16,90	1928	V. Maraš, težak
366	382	Bioče	reka Mala Reka			42° 31′	17° 02′	89,60*	1928	B. Todorović, kafedžija
367	383	Podgorica	r. Ribnica			42° 26′	16° 56′	32,99	1928	B. Mihailović, težak
368	575	Miločani	r. Sušica			42° 50′	16° 35′	626,39	1935	D. Bohović, seljak
369	384	Brezovik				42° 49′	16° 36′	620,55	1928	K. Maksimović, zemljoradnik
370	385	Kapino Polje				42° 47′	16° 35′	608,82	1928	S. Beatović, seljak
371	386	Carev Most	reka Zeta	Skadarskog Jezera	T. O. Nikšić	42° 44′	16° 38′	603,28	1928	T. Nikčević, zemljoradnik
372	387	Gudelja				42° 45′	16° 37′	613,60	1928	P. Lalatović, zemljoradnik
373	388	Rošca (Izvor)				42° 40′	16° 40′	45,55*	1928	J. Popović, seljak
374	547	Slap				42° 36′	16° 44′	33,53*	1934	M. Jovanović, zemljoradnik

Tabela VII — Spisak vodomernih stanica

Redni broj	Broj stanice	Naziv stanice	Naziv reke	Sliv	Kojeg nadleštva	Geografske koordinate: širina	Geografske koordinate: dužina od Pariza	Nulta tačka vodomera nad Jadranskim morem	Od kada je počela stanica raditi	Prezime i zanimanje posmatrača
1	2	3	4	5	6	7	8	9	10	11
		S l i v J a d r a n s k o g m o r a								
75	546	Danilov Grad . . .	reka Zeta	Skadarskog Jezera	T. O. Nikšić	42° 33′	16° 47′	28,08*	1934	M. Kaluđerović, zemljoradnik
76	389	Piperski Most (Duklja)			T. O. Cetinje	42° 28′	16° 56′	28,20	1928	S. Vučinić, težak
77	603	Tešanjica (Velje Brdo) . .	r. Tešanjica			42° 30′	16° 52′	—	1937	N. Bolević
78	390	Laz	reka Gračanica		T. O. Nikšić	42° 45′	16° 44′	679,52	1928	Š. Raičević, mlinar
79	578	Slanska pećina . .	Ponor			42° 46′	16° 30′	604,22	1935	K. Krivokapić, seljak
80	576	Nikšićko polje . .	Ponor Slivlje			42° 44′	16° 41′	594,92	1935	J. Mijušković, seljak
81	604	Komanski most .	r. Sitnica		T. O. Cetinje	42° 27′	16° 52′	30,00*	1937	—
82	391	Rijeka Crnojevića (Lipovik)	reka Crnojevića			42° 21′	16° 42′	4,48*	1934	D. Radoman, služ.
83	392	Karuč	r. Karuč			42° 21′	16° 47′	4,00*	1928	I. Strugar, težak
84	393	Filipov Krš . . .	r. Karatun			42° 19′	16° 49′	5,00*	1928	N. Šofranac, težak
85	580	Gor. Blato	Gor. Blato			42° 20′	16° 50′	6,67	1937	Z. Đurović, star. sela
86	579	Vukovačko Oko .	Ponor			42° 20′	16° 51′	6,60	1937	Z. Đurović, star. sela
87	394	Donja Plavnica . .	Skad. Jezero			42° 17′	16° 53′	5,30*	1928	A. Pavić
88	395	Podhum				42° 19′	17° 02′	5,09*	1934	Odeljak fin. kontrole
89	397	Vir-Pazar				42° 15′	16° 46′	5,00*	1928	Đ. Popović
90	398	Vrbnica	reka Beli Drim	reke Belog Drima	T. O. Prizren	42° 10′	18° 12′	290,00*	1923	Z. Skender, zemljodeljac
91	399	Ohrid				41° 07′	18° 28′	690,00*	1934	A. Stefanovski, putar T. O.
92	400	Struga	reka Crni Drim	reke Crnog Drima	T. O. Ohrid	41° 10′	18° 20′	690,00*	1934	R. Stanojković
93	404	Špiljski most (Debar)				41° 30′	18° 11′	485,00*	1923	V. Bačić, čin. Poreske uprave
		S l i v E g e j s k o g m o r a								
94	406	Skoplje	r. Vardar	r. Vardara	T. O. Skoplje	42° 00′	19° 06′	242,56	1923	B. Bugarski, zvaničnik T. O.
95	582	Taor				41° 54′	19° 16′	221,42	1936	M. Božinković, zemljoradnik
96	407	Zelenikovo				41° 53′	19° 15′	216,59	1923	M. Stamenković, delovođa
97	408	Veles				41° 43′	19° 28′	156,66	1923	B. Rašović, narednik
98	409	Ulanci			T. O. Kavadar	41° 35′	19° 37′	133,38	1923	M. Marković, učitelj
99	410	Đevđelija				41° 08′	20° 12′	45,03	1923	I. Lisovski, pomoć. špediter
00	411	Tetovo	reka Tetovska		T. O. Tetovo	42° 00′	18° 40′	474,72	1924	K. Tomić, službenik T. O.
01	412	Šiševo	r. Treska	r. Treske	T. O. Skoplje	41° 58′	18° 56′	279,60	1924	A. Filipović, opšt. delovođa
02	413	Đen. Janković . .	r. Lepenac	r. Vardara		42° 08′	18° 56′	359,32	1923	M. Stevanović, opštin. blagajnik
03	583	Taor	Glov. kanal			41° 54′	19° 16′	221,78	1936	M. Božinković, zemljoradnik
04	414	Barbaci	r. Pčinja	r. Pčinje	T. O. Vranje	42° 22′	19° 37′	450,00*	1923	S. Smiljković, zemljodelac
05	415	Vojnik			T. O. Kumanovo	42° 10′	19° 32′	320,00*	1923	B. Anđelovac
06	416	Katlanovo			T. O. Skoplje	41° 53′	19° 21′	224,06	1923	D. Jakovljević, opšt. blagajnik
07	417	Trnovac	r. Kriva		T. O. Kumanovo	42° 07′	19° 47′	435,00*	1925	A. Trajković, ban. putar
08	418	Štip	reka Bregalnica	reke Bregalnice	T. O. Štip	41° 44′	19° 53′	268,00*	1923	S. Osipov, figurant T. O.
09	585	Bučin	reka Crna Reka	reke Crne Reke	T. O. Bitolj	41° 17′	18° 59′	600,00	1936	D. Mišević, zemljoradnik
10	419	Novaci				41° 03′	19° 06′	575,44	1923	B. Trajković
11	586	Brod			T. O. Kavadar	40° 55′	19° 13′	572,70	1936	G. Stojčević, zemljoradnik
12	420	Palikur				41° 32′	19° 38′	130,04	1923	J. Atanasković, zemljodelac

Tabela VII — Spisak vodomernih stanica

Redni broj	Broj stanice	Naziv stanice	Naziv reke	Sliv	Kojeg nadleštva	Geografske koordinate: širina	Geografske koordinate: dužina od Pariza	Nulta tačka vodomera nad Jadranskim morem	Od kada je počela raditi stanica	Prezime i zanimanje posmatrača
1	2	3	4	5	6	7	8	9	10	11
S l i v E g e j s k o g m o r a										
413	587	Borotino	r. Blato	Crne Bare	T. O. Bitolj	41° 17′	19° 05′	590,00	1936	C. Marković, zemljoradnik
414	589	Lisolaj	r. Šemnica	Crne Reke	T. O. Bitolj	41° 08′	18° 59′	596,43	1936	N. Kolević, zemljoradnik
415	588	Kraljeve Štale . . .	r. Jelaška	Crne Reke	T. O. Bitolj	40° 55′	19° 11′	580,06	1936	P. Farčić, zemljoradnik
416	421	Bosiljgrad	reka Dragovištica	r. Strume	T. O. Vranje	42° 30′	20° 08′	808,05*	1925	Đ. Zaharijević, učitelj
417	422	Novo Selo (Jenikej)	r. Strumica	r. Strume	T. O. Kavadar	41° 25′	20° 33′	200,00*	1925	A. Janković, zemljodelac
O b l a s t K a r s t a										
418	423	Laze	r. Unec	O b l a s t K a r s t a	T. O. Ljubljana	45° 58′	11° 51′	446,00*	1933	I. Gorše
419	424	Planina				45° 50′	11° 56′	451,53	1902	M. Lipić, udova
420	425	Planina—Haasberg				45° 50′	11° 55′	450,50*	1933	A. Derenčina, posestnik
421	426	Doljne Jezero . . .	r. Crkniško Jezero			45° 46′	12° 01′	546,43	1911	J. Martinčić, posestnik
422	427	Doljne Jezero . . .				45° 46′	12° 01′	548,09	1901	J. Martinčić, posestnik
423	428	Gornje Jezero . .	r. Obrh			45° 44′	12° 05′	548,58	1910	P. Jenc, invalid
424	429	Golobinska jama .				45° 43′	12° 06′	566,90*	1905	I. Spehar
425	430	Pudob	reka Vel. Obrh			45° 42′	12° 08′	569,88	1905	A. Ponuda, posestnik
426	431	Grajščina Snežnik	reka Mali Obrh			45° 40′	12° 07′	579,70	1895	I. Gerl, vrtnar
427	432	Ribnica	r. Bistrica			45° 44′	12° 23′	491,63	1902	D. Divjak, dijak mešt. šole
428	433	Prigorica	r. Ribnica			45° 43′	12° 24′	480,46	1902	I. Kaplan, posestnik
429	434	Rakitnica	r. Rakitnica			45° 42′	12° 25′	461,15	1902	B. Merhar
430	435	Mahovnik	r. Rinža			45° 39′	12° 31′	460,60*	1904	I. Naglić
431	562	Babić most (Brlog)	reka Gacka		T. O. Ogulin	44° 57′	12° 49′	445,14	1934	A. Babić, posjednik
432	560	Otočac				44° 51′	12° 55′	450,50	1934	J. Štefanac
433	561	Švica				44° 51′	12° 50′	442,88	1934	M. Žakulja, cestar
434	564	Klanac	r. Lika		T. O. Gospić	44° 39′	12° 59′	535,80	1934	K. Butorac
435	563	Budak				44° 35′	13° 03′	546,10	1934	M. Alić, državni putar
436	437	Kazanci	reka Sev. Jaruga		T. O. Bihać	43° 59′	14° 18′	701,60	1897	M. Zagorac, priv. lice
437	438	Vrbica	reka Vrb. Jaruga		T. O. Livno	43° 59′	14° 22′	702,00	1897	V. Vučić, škol. podvornik
438	439	Čaprazlije	r. Jaruga			43° 54′	14° 24′	696,10	1897	B. Hrgović, zemljoradnik
439	440	Podgreda	r. Ribnjak			44° 08′	14° 28′	903,00	1924	L. Kiso, zemljoradnik
440	441	Mladeškovci . . .	Jez. Mlad.			44° 06′	14° 33′	900,00*	1924	I. Kaselj, zemljoradnik
441	442	Skucani Ponor . .	r. Jaruga		T. O. Jajce	43° 59′	14° 35′	895,00*	1924	I. Ćoja, zemljoradnik
442	443	Vidimlje	r. Rečina			43° 57′	14° 37′	883,00*	1892	V. Novoklet
443	444	Dragnić	reka Kriva Jaruga			43° 54′	14° 38′	880,95*	1892	V. Novoklet
444	445	Čaić Prolog (Kam. ponor)	reka Ploča		T. O. Livno	43° 50′	14° 29′	702,80*	1897	I. Baković, državni putar
445	446	Čaić Prolog (Opaki ponor)				43° 49′	14° 29′	702,85*	1900	I. Baković, državni putar
446	447	Čaić Prolog (Veliki ponor) . . .				43° 48′	14° 30′	695,50*	1897	I. Latinić, mlinar
447	448	Livno	r. Bistrica			43° 50′	14° 40′	722,20	1924	M. Kulenović, državni putar
448	449	Rapavina	r. Žabljak			43° 49′	14° 39′	712,55	1924	N. Lovrić, državni putar
449	450	Guber	r. Sturba			43° 49′	14° 37′	716,20	1924	P. Salapić, državni putar

Tabela VII — Spisak vodomernih stanica

Redni broj	Broj stanice	Naziv stanice	Naziv reke	Sliv	Kojeg nadleštva	Geografske koordinate: širina	Geografske koordinate: dužina od Pariza	Nulta tačka vodomera nad Jadranskim morem	Od kada je stanica počela raditi	Prezime i zanimanje posmatrača
1	2	3	4	5	6	7	8	9	10	11
O b l a s t K a r s t a										
450	451	Mokronoge	r. Šujica	Oblast Karsta	T. O. Livno	43° 46′	14° 54′	880,00*	1892	S. Simić, banov. putar
451	452	Kovači				43° 41′	14° 52′	850,00*	1892	G. Kolak, banov. putar
452	453	Rašeljka	r. Rečina			43° 38′	14° 40′	689,79	1916	A. Čirko, zemljoradnik
453	454a	Drinovci	reka Vrlika (Jez. Nuga)		T. O. Makarska	43° 22′	14° 59′	248,65	1887	S. Grubišić, opšt. drumar
454	454	Drinovci	Ponor Šajnovac			43° 22′	14° 59′	250,64	—	S. Grubišić, opšt. drumar
455	455	Prisoje (Karlov Han)	r. Rečina		T. O. Livno	43° 41′	14° 45′	704,10	1916	F. Vidović, banov. putar
456	456	Široki Brijeg	r. Listica		T. O. Mostar	43° 23′	15° 15′	262,64	1888	S. Soldo
457	457	Kruševo				43° 18′	15° 25′	221,56	1892	S. Čule, zemljoradnik
458	458	Proložac	r. Suvaja		T. O. Makarska	43° 28′	14° 49′	285,92	1887	N. Bilić, ugovorni poštar
459	459	Kameni Most	r. Vrlika			43° 26′	14° 52′	262,14	1887	A. Patrlj, trgovac
460	460	Mali Prolog	r. Jezerac			43° 08′	15° 11′	30,25	1886	P. Rubčić, zemljoradnik
461	461	Mali Prolog	r. Jezero			43° 07′	15° 11′	25,28	1886	P. Rubčić, zemljoradnik
462	462	Šipak Gradec	Jez. Bačina			43° 03′	15° 07′	0,24	1894	M. Giljević, zemljoradnik
463	463	Biograd	r. Zalomska		T. O. Nevesinje	43° 11′	15° 51′	799,06	1902	T. Kovačević, zemljoradnik
464	465	Gračanica	reka Gračanica			43° 11′	16° 11′	946,03	1887	A. Balen, putar
465	466	Srđevica	r. Mušica			43° 10′	16° 09′	932,08	1887	M. Kovačević, zemljoradnik
466	599	Avtovac				43° 09′	16° 14′	952,27	1937	N. Starović, čuvar
467	467	Kuti	r. Opačica Dabar p.		T. O. Dubrovnik	43° 02′	15° 56′	478,03	1888	B. Ljubomirac, ratar
468	548	Ponor opačica			T. O. Nikšić	42° 43′	16° 40′	601,98	1934	M. Nikčević, zemljoradnik
469	468	Bjeljani	reka Opačica		T. O. Dubrovnik	43° 04′	15° 55′	476,36	1888	S. Ljubomirac, ratar
470	566	Ponikve				43° 03′	15° 53′	474,06	1934	J. Vujović, mlinar
471	469	Obod (Fatnica)	Fatn. p.			43° 01′	16° 00′	469,90	1888	Č. Bajramović, ratar
472	565	Pasmica	Obod Pasnica			43° 02′	16° 04′	458,65	1935	I. Radulović, zidar
473	470	Bileća	reka Trebinjčica	reke Trebinjčice		42° 52′	16° 05′	322,14	1888	J. Albijanić, putar
474	472	Trebinje				42° 43′	16° 01′	272,43	1888	S. Čolović, putar
475	474	Dobromani				42° 48′	15° 49′	250,19	1897	R. Tomović, putar
476	475	Zavala				42° 51′	15° 39′	240,43	1888	Đ. Šimunović, čuvar pruge
477	476	Dobri Do				42° 56′	15° 30′	226,87	1888	J. Franić, čuvar pruge
478	567	Šumet	Izvor Mali Šumet			42° 40′	15° 59′	264,44	1935	I. Zubčević, bilježnik
D o j r a n s k o J e z e r o										
479	510	Dojran	Dojransko Jezero	Zas. sliv	T. O. Kavadar	41° 10′	20° 23′	144,24	1931	I. Hadži-Mitrović, kafedžija
P r e s p a n s k o J e z e r o										
480	570	Stenje	Prespansko Jezero	Zas. sliv	T. O. Ohrid	40° 57′	18° 34′	851,00*	1935	Z. Pavlović, penzioner

Tabela VIII Tableau

Tabela svakodnevnih opažanja na vodomernim stanicama 1937 godine

Objašnjenje:

1. Brojevi, označeni punijim ciframa, odgovaraju maksimalnom mesečnom vodostaju.

2. Brojevi, označeni kurzivom, odgovaraju minimalnom mesečnom vodostaju.

3. Praznine označuju da opažanja nisu vršena, izuzev slučaja, gde je u tabeli ukazano, da vode u koritu nije bilo.

4. Srednji mesečni i srednji godišnji vodostaj, određeni su kao aritmetička sredina odgovarajućih vodostaja.

5. Iznad svake stanice sa desne strane zabeležena je kota »0«, koja je određena nivelmanom, osim onih koje su određene prema karti i stoje u zagradama, a sa leve strane u slivovima r. r. Dunava, Drave, Save i Tise zabeležena je površina sliva do dotičnog vodomera.

6. Ispod svake stanice sa desne strane zabeležen je maksimalni i minimalni vodostaj u centimetrima od dana početka rada stanice.

Tableau des observations hydrométriques quotidiennes en 1937

Explications:

1. Les nombres à chiffres renforcés désignent les hauteurs d'eau maxima mensuelles.

2. Les nombres en cursive correspondent aux minima mensuelles des hauteurs d'eau.

3. L'absence de nombre indique que les observations n'ont pas eu lieu, excepté le cas où il est indiqué dans le tableau que le lit de la rivière était sec.

4. Les hauteurs d'eau moyennes mensuelles et annuelles, sont déterminées par les moyennes arithmetiques correspondentes.

5. Au-dessus de chaque station du coté droit sont inscrites les côtes du »0« lesquelles sont déterminées par le nivellement, excepté celles qui sont déterminées d'après les cartes et sont misent entre parethèses; du coté gauche, pour les rivières des bassins du Danube, Drava, Sava et Tisa est inscrite la superficie du bassin pour les échelles correspondentes.

6. Du coté droite au dessous de chaque formulaire sont inscrites maximum et minimum des hauteurs d'eaux en centimétres, à partir du fonctionement de cette station.

ШУМАРСКИ ФАКУЛТЕТ БИБЛИОТЕКА БЕОГРАД

Vodostaj 1937 godine

№ 1 Vodomer br. 3 na r. Dunavu u Bezdanu
P. s. 210250 *km²* Kota »0« — 80.61 *m*

Dan posmatranja	Januar	Februar	Mart	April	Maj	Juni	Juli	Avgust	Septembar	Oktobar	Novembar	Decembar
1	180	296	*458*	**584**	501	512	**406**	334	536	568	276	282
2	170	296	*458*	576	496	513	397	330	543	**570**	264	270
3	155	286	*458*	567	488	516	386	315	538	568	252	258
4	148	284	468	557	478	**517**	378	302	522	558	240	248
5	142	300	488	547	468	516	382	290	494	544	234	236
6	130	316	512	536	458	512	390	284	464	529	228	*234*
7	130	358	533	529	448	510	388	306	436	509	225	240
8	131	364	545	524	436	510	372	352	407	488	222	250
9	130	372	552	521	*430*	510	350	388	388	468	*218*	260
10	138	380	556	521	432	504	328	396	350	458	*218*	268
11	150	356	559	523	442	493	312	386	326	458	*218*	275
12	170	363	559	527	451	482	300	364	302	456	222	282
13	200	386	561	530	451	478	296	336	287	451	228	294
14	210	427	565	533	447	475	296	310	*284*	445	250	306
15	212	421	574	536	442	470	298	286	323	439	282	326
16	204	394	578	537	443	463	308	270	394	432	322	350
17	188	364	582	537	447	460	340	258	449	422	350	360
18	166	339	585	537	450	456	362	*250*	482	410	**360**	370
19	144	312	590	536	453	453	364	254	505	393	355	380
20	130	292	**594**	537	456	451	358	286	514	380	345	396
21	120	*278*	**594**	537	459	463	354	328	515	374	331	406
22	*118*	*278*	587	537	460	485	354	343	508	371	320	**408**
23	208	294	576	536	461	503	356	336	500	362	310	405
24	240	324	565	530	463	510	344	333	495	347	310	392
25	251	370	562	522	470	505	330	340	494	332	319	372
26	260	401	563	511	480	493	316	362	494	316	324	350
27	284	426	571	500	492	476	310	400	504	302	322	328
28	297	**450**	578	*494*	508	456	304	436	520	296	312	310
29	**302**		585	500	515	435	*295*	470	543	293	303	296
30	**302**		589	502	**517**	*418*	300	502	**557**	290	292	296
31	298		589		514		322	**522**		*286*		300
Srednji	*191*	347	**553**	532	466	485	342	344	456	423	282	314

Srednji godišnji = 395 cm Maksimalni vodostaj: 708 cm 1883 g., 696 cm 2/VII 1926 g.
Minimalni vodostaj: —146 cm 7/I 1909 g., —20 cm 28/XII 1927 g.

№ 2 Vodomer br. 4 na r. Dunavu u Kazuku
P. s. Kota »0« — 79.56 *m*

Dan posmatranja	Januar	Februar	Mart	April	Maj	Juni	Juli	Avgust	Septembar	Oktobar	Novembar	Decembar
1			*495*	**626**	552	564	471		566	610		
2			500	622	544	564	450		576	620		
3			500	617	538	**569**	448		575	622		
4			510	610	529	**569**	437		569	606		
5			513	603	526	568	435		552	605		
6			540	595	519	566	430		530	595		
7		400	564	587	510	562	430	410	500	575		
8		410	576	582	498	562	424	418	473	556		
9		420	582	579	*490*	562	405	438	445	538		
10		424	590	579	*490*	560		448	412	525		
11		435	593	579	495	551		440	385	519		
12		439	595	580	502	542		422	517			
13		460	598	580	505	536		400	515			
14		453	600	580	500	534			508			
15		459	608	583	496	528			410	502		
16		440	610	583	492	522			435	494		
17		415	615	584	498	516			481	482	405	412
18		401	619	585	504	516			518	475	412	420
19			623	585	505	511	409		538	455	409	436
20			628	586	510	510	400		553	438	400	450
21			**630**	585	510	518			560	430		458
22			624	583	512	530		380	560	426		458
23			617	583	518	547		395	558	416		455
24			610	580	520	556		385	555	403		447
25		412	606	574	520	556		388	553	388		435
26		440	605	567	528	550		408	553	376		427
27		463	609	558	538	540		440	558			410
28		484	615	*548*	550	526		473	570			
29			622	552	561	510		500	584			
30			628	552	**566**	*480*		529	595			
31			628		**566**			550				
Srednji			589	584	519	541						

*) Samo za vodostaj od 400 cm. Maksimalni vodostaj: 738 cm 2/VII 1926 g.

Vodostaj 1937 godine

3 Vodomer br. 5 na r. Dunavu u Apatinu
s. 211139 *km²* Kota »0« — 78.81 *m*

Dan posmatranja	Januar	Februar	Mart	April	Maj	Juni	Juli	Avgust	Septembar	Oktobar	Novembar	Decembar
1	232	318	*509*	**653**	578	595	**508**	410	581	641	356	353
	225	318	512	**653**	578	597	501	412	588	647	347	348
2	218	318	516	652	578	596	494	413	594	651	342	340
	211	318	518	650	577	597	486	410	597	654	337	333
3	206	312	519	648	575	**599**	480	404	599	**655**	330	328
	200	*310*	522	646	573	**599**	475	397	598	653	326	322
4	193	*310*	525	642	569	**599**	468	392	594	650	319	316
	189	312	530	639	565	**599**	466	388	590	647	314	312
5	185	316	539	636	561	**599**	464	385	583	641	308	305
	181	322	548	633	557	598	465	384	571	636	305	302
6	178	333	555	629	552	598	467	383	562	636	302	*300*
	175	345	562	623	558	597	467	386	552	623	300	301
7	173	356	574	622	544	595	466	395	539	612	298	306
	173	365	580	620	538	594	461	410	528	603	296	311
8	172	378	585	618	533	594	455	430	510	594	294	315
	173	385	592	616	529	594	444	447	498	585	293	320
9	175	393	599	614	525	594	437	462	481	575	292	324
	177	392	602	613	524	592	427	471	465	568	291	330
10	179	390	606	612	*523*	590	416	475	438	562	291	335
	185	386	610	611	*523*	587	405	474	429	558	291	340
11	192	380	612	610	525	584	398	472	418	556	*290*	344
	202	380	614	609	528	580	392	464	405	556	*290*	349
12	212	382	616	609	531	576	386	456	391	554	*290*	355
	225	390	618	608	533	575	380	445	382	552	295	362
13	242	399	618	608	534	573	378	432	370	550	302	372
	250	412	620	607	534	570	*377*	417	367	549	315	380
14	258	460	622	605	532	568	*377*	405	*366*	546	330	388
	260	464	625	607	531	565	*377*	392	370	544	347	395
15	262	468	629	609	529	562	378	397	395	539	364	406
	260	460	631	610	528	560	379	367	425	535	382	417
16	258	456	633	611	528	556	380	357	453	531	400	425
	250	445	635	611	528	554	386	341	476	525	412	432
17	241	436	638	612	528	553	401	342	498	519	426	439
	231	423	640	613	529	548	414	336	517	512	431	444
18	218	414	641	614	531	548	425	330	531	504	**438**	448
	209	402	643	614	533	547	428	*328*	545	493	437	453
19	199	392	647	614	534	545	430	332	556	487	435	460
	191	379	650	615	536	544	430	340	563	480	431	467
20	185	368	652	615	537	543	429	356	573	470	425	474
	173	361	653	615	539	544	428	372	587	464	419	479
21	*168*	351	**654**	616	540	547	428	394	587	459	413	485
	171	351	**654**	616	541	552	428	406	591	456	408	488
22	175	350	650	616	542	558	429	412	594	454	400	**490**
	200	355	647	616	544	565	428	413	594	449	395	**490**
23	256	363	642	615	545	573	428	413	594	444	390	487
	257	375	640	613	546	578	425	412	590	438	389	482
24	258	388	637	612	546	583	421	412	589	430	388	476
	261	402	634	609	548	585	416	412	589	423	390	468
25	265	425	635	606	550	587	409	413	589	414	394	458
	272	441	631	602	553	586	405	419	590	407	398	449
26	281	456	631	598	557	584	400	430	589	397	402	436
	286	467	633	592	561	582	392	446	590	392	395	425
27	292	477	635	588	566	576	388	460	593	384	398	413
	300	485	638	583	571	570	385	475	596	382	388	402
28	310	496	640	580	577	560	381	490	600	380	388	390
	314	**502**	643	578	582	550	378	505	606	379	382	381
29	319		645	578	588	540	377	517	613	378	378	373
	319		650	578	592	529	377	525	620	376	372	369
30	**320**		652	578	594	524	382	544	627	374	366	366
	319		653	*577*	596	*515*	391	527	**641**	370	359	366
31	319		**654**		596		398	**565**		366		366
	319		**654**		**598**		405			*362*		365
Srednji	*231*	390	611	**614**	550	573	422	421	534	515	358	389

Srednji godišnji = 467 cm Maksimalni vodostaj: 774 cm 16/VII 1926 g.
Minimalni vodostaj: —118* cm 7/I 1909 g.
12 cm 27/XII 1927 g.

№ 4 Vodomer br. 6 na r. Dunavu u Aljmašu
P. sl. 251513 *km²* Kota »0« — 78.08 *m*

Dan posmatranja	Januar	Februar	Mart	April	Maj	Juni	Juli	Avgust	Septembar	Oktobar	Novembar	Decembar
1	210	296	*463*	**654**	566	590	**504**	398	546	640	343	334
	204	296	468	**654**	568	590	496	399	552	646	336	330
2	196	294	474	**654**	570	591	487	400	560	654	328	321
	190	292	477	**654**	571	592	479	398	568	657	322	316
3	184	290	477	653	571	592	472	396	576	**661**	316	306
	180	288	479	652	568	592	464	392	573	660	312	301
4	174	285	482	650	566	592	457	388	574	657	304	295
	169	282	488	648	563	591	450	388	571	653	300	291
5	165	282	496	643	556	**594**	445	388	568	647	294	286
	163	285	501	638	556	593	443	390	552	641	292	284
6	160	289	508	633	547	592	441	391	551	639	289	*282*
	158	292	516	631	544	591	440	396	540	625	287	283
7	156	305	526	630	539	590	439	402	528	616	285	286
	155	317	532	628	534	589	436	420	514	604	281	288
8	154	336	540	625	530	588	432	437	503	597	281	292
	155	342	547	623	527	587	425	442	488	590	285	294
9	158	350	555	620	523	586	418	450	470	581	289	300
	160	349	562	618	520	585	410	456	456	574	286	304
10	164	325	570	615	518	583	401	458	437	576	280	310
	166	314	576	613	518	582	393	458	422	564	278	315
11	172	292	583	610	516	581	386	455	406	560	276	324
	178	289	586	608	517	578	380	452	392	558	275	329
12	186	*281*	589	607	517	573	373	444	375	556	274	341
	190	283	591	604	518	571	369	435	366	555	*270*	352
13	208	296	594	602	519	570	364	424	*353*	554	297	365
	216	320	598	600	519	567	364	412	354	552	314	374
14	225	422	602	598	518	564	363	400	358	550	334	384
	227	439	605	600	517	561	363	390	372	546	342	391
15	229	435	608	601	516	558	363	374	396	542	366	402
	229	434	610	602	516	554	362	358	410	538	382	408
16	226	427	614	604	*515*	551	*360*	342	436	530	398	416
	222	420	617	604	*515*	549	364	338	450	524	408	421
17	214	411	620	604	*515*	547	372	330	476	516	418	428
	205	403	623	606	516	544	381	324	491	508	421	432
18	194	392	626	608	518	542	390	318	502	501	**424**	436
	185	382	630	609	520	540	394	*315*	516	492	422	440
19	176	370	634	610	522	538	396	320	531	481	420	448
	172	361	638	611	523	538	398	330	542	473	417	454
20	166	352	642	612	525	537	400	343	554	462	413	462
	160	345	645	612	525	539	402	362	564	454	407	466
21	*149*	338	645	612	526	540	404	372	575	447	400	471
	152	337	645	612	528	544	404	381	570	443	396	**473**
22	161	336	645	612	529	548	405	387	587	436	390	**473**
	182	339	640	612	531	553	405	388	587	432	386	**473**
23	214	345	637	612	534	559	403	388	590	428	381	470
	222	352	634	610	535	566	400	388	590	423	380	466
24	222	364	631	608	536	570	398	388	589	414	380	460
	226	383	630	605	537	575	393	390	589	410	380	455
25	238	396	628	601	538	579	390	394	578	400	380	443
	248	408	628	598	542	581	385	402	589	393	381	434
26	270	420	628	593	547	581	380	408	590	383	382	420
	278	428	629	586	541	579	374	416	591	378	381	411
27	278	437	630	582	555	574	370	433	593	372	380	398
	286	444	633	577	560	568	365	448	595	373	378	385
28	292	450	636	570	566	561	362	459	599	376	373	377
	294	**456**	640	567	570	552	362	470	603	376	368	368
29	**298**		644	564	576	541	364	483	609	376	362	356
	298		647	563	580	530	370	496	618	372	356	349
30	295		650	*562*	584	523	375	508	626	368	348	340
	295		651	564	586	*514*	380	518	**630**	363	342	340
31	294		652		588		388	528		356		340
	294		**654**		**589**		393	**536**		*352*		338
Srednji	*208*	352	590	**612**	540	568	403	407	521	512	347	373

Srednji godišnji = 453 cm Maksimalni vodostaj: 774 cm 14-15/VII 1926 g.
Minimalni vodostaj: 24 cm 22, 23/XII 1921 g.

Vodostaj 1937 godine

№ 5 Vodomer br. 7 na r. Dunavu u Bogojevu
P. sl. 251593 *km²* Kota »0« — 77.14 *m*

Dan posmatranja	Januar	Februar	Mart	April	Maj	Juni	Juli	Avgust	Septembar	Oktobar	Novembar	Decembar
1	232	308	*478*	**669**	582	608	**524**	420	562	659	370	363
	228	310	482	**669**	585	609	518	423	570	665	365	357
2	220	310	486	**669**	588	610	506	424	576	672	357	350
	215	308	490	**669**	588	**613**	500	422	582	**680**	350	342
3	208	306	492	**669**	588	**613**	493	420	588	**680**	344	336
	203	302	492	668	586	**613**	485	416	591	679	338	328
4	200	*300*	496	665	584	**613**	478	412	592	676	335	326
	199	*300*	500	663	580	**613**	470	412	592	670	330	321
5	194	*300*	506	660	574	**613**	464	412	588	667	324	316
	190	304	512	657	570	**613**	461	413	581	661	320	*310*
6	188	311	519	638	565	612	462	414	572	657	318	*310*
	183	320	526	650	550	608	460	418	563	650	316	312
7	184	328	536	648	557	601	459	423	552	640	315	317
	182	350	542	644	554	601	456	432	530	632	312	320
8	181	390	552	642	548	600	453	446	494	622	310	320
	183	350	559	640	544	599	447	459	511	614	310	322
9	185	402	567	638	541	599	440	468	494	604	310	326
	188	390	576	636	538	599	432	478	476	596	310	331
10	190	364	583	633	535	598	424	478	463	588	310	338
	194	341	588	632	533	597	416	478	444	582	310	346
11	200	322	596	630	533	596	408	476	432	579	306	350
	204	312	598	629	533	595	400	470	420	580	305	358
12	207	306	602	626	534	594	397	464	402	576	306	366
	216	310	604	622	534	592	393	458	391	578	*300*	380
13	229	320	606	620	534	591	390	446	382	576	325	390
	240	350	610	618	534	588	388	436	*374*	572	340	397
14	247	434	616	616	534	583	388	425	382	570	360	408
	251	456	620	616	534	580	387	412	392	566	376	419
15	251	456	622	618	532	576	387	400	410	561	390	424
	250	456	624	618	531	574	*385*	394	420	554	404	430
16	250	452	628	622	531	570	*385*	375	451	550	418	438
	246	446	632	622	531	568	386	368	476	541	430	441
17	238	432	634	622	*530*	566	394	358	489	536	439	449
	228	424	638	623	532	562	402	350	502	528	446	452
18	219	413	642	625	534	560	410	*346*	518	520	**447**	457
	211	406	646	627	536	555	415	*346*	531	514	**447**	465
19	201	394	652	627	538	555	418	348	544	502	444	468
	198	385	653	628	539	555	420	356	557	493	445	475
20	195	375	657	628	540	555	420	368	568	485	438	480
	187	368	659	628	541	556	420	384	578	480	434	486
21	181	362	660	630	542	558	424	395	591	470	426	490
	176	360	660	630	544	560	426	402	600	466	420	**492**
22	206	358	660	630	545	564	428	408	605	460	414	**492**
	255	361	656	629	548	569	428	409	610	457	407	**492**
23	283	365	654	630	551	575	425	410	610	451	405	490
	289	375	653	628	554	582	421	413	610	446	404	488
24	289	384	648	626	554	588	418	412	609	438	404	482
	289	398	648	624	554	594	413	414	609	430	404	475
25	289	410	646	621	556	597	410	416	610	424	406	468
	285	421	644	618	558	600	406	421	610	416	408	459
26	282	434	646	612	564	600	403	431	610	408	409	448
	270	442	646	608	568	591	400	440	611	400	409	436
27	269	450	647	602	572	595	397	451	614	398	406	426
	279	457	650	596	578	589	391	463	616	396	402	417
28	283	465	652	589	585	581	386	475	618	400	399	404
	295	**472**	654	585	589	574	386	486	620	400	395	392
29	302		658	583	595	562	389	498	628	400	390	384
	308		661	*580*	598	556	390	512	635	400	384	376
30	**308**		664	*580*	602	540	398	520	644	394	378	371
	308		666	581	604	*530*	400	534	**652**	388	370	368
31	**308**		668		**606**		409	542		382		366
	308		**669**		**606**		416	**555**		*375*		362
Srednji	*234*	373	602	**629**	557	586	425	428	541	534	373	398

Srednji godišnji = 473 cm Maksimalni vodostaj: 782 cm 16/VII 1926 g.
Minimalni vodostaj: —53 cm 8/I 1909 g.

№ 6 Vodomer br. 8 na r. Dunavu u Dalju
P. sl. Kota »0« — 76.95 *m*

Dan posmatranja	Januar	Februar	Mart	April	Maj	Juni	Juli	Avgust	Septembar	Oktobar	Novembar	Decembar
1	**206**	127	*440*	**635**	521	567	**490**	373	511	608	340	309
2	200	125	448	**635**	528	568	481	366	529	621	329	282
3	195	122	455	630	533	569	480	360	540	**630**	319	273
4	190	121	458	623	530	570	475	360	540	**630**	310	265
5	184	*120*	469	618	526	571	467	371	535	600	300	250
6	181	128	481	608	521	571	456	382	530	571	287	235
7	175	140	490	605	516	571	443	390	516	543	273	228
8	169	156	498	600	510	568	435	408	505	508	270	*220*
9	163	198	514	598	504	566	420	419	490	570	257	236
10	157	221	536	596	504	570	394	430	469	570	*247*	251
11	150	230	548	587	500	**573**	376	437	440	568	256	270
12	143	241	563	584	500	**573**	361	421	403	565	278	294
13	149	250	563	581	498	570	349	400	*361*	551	295	317
14	156	338	571	577	498	565	340	382	370	543	324	335
15	162	410	580	574	494	561	335	350	376	526	350	361
16	165	408	586	571	489	550	*330*	*323*	387	510	367	379
17	170	390	591	571	*483*	536	*330*	*323*	396	495	385	398
18	170	375	598	580	488	522	346	330	428	481	401	406
19	163	360	601	590	495	517	360	335	459	468	**413**	415
20	151	338	610	596	502	510	367	340	490	452	**413**	422
21	139	329	610	596	505	516	374	344	522	439	398	**428**
22	120	320	613	590	509	523	380	347	551	430	398	**428**
23	107	331	608	585	511	531	380	347	558	417	390	419
24	*91*	349	600	581	516	540	375	364	562	400	377	396
25	100	372	600	578	518	551	371	390	565	389	365	384
26	103	395	598	573	526	553	368	417	567	378	352	377
27	110	418	601	570	532	553	363	433	569	370	340	370
28	115	**434**	609	564	541	538	360	449	574	367	331	363
29	121		615	553	549	518	360	470	583	360	325	358
30	126		620	*545*	554	*491*	369	482	**596**	360	320	350
31	130		**628**		**566**		378	**498**		*349*		350
Srednji	*150*	277	558	**590**	515	549	391	389	497	493	334	334

Srednji godišnji = 423 cm Maksimalni vodostaj: 726 cm 16/VII 1926 g.
Minimalni vodostaj: —134 cm 11/II 1887 g.

Vodostaj 1937 godine

№ 7 Vodomer br. 9 na r. Dunavu u Vukovaru
. sl. 253147 *km²* Kota »0« — 76.17 *m*

Dan posmatranja	Januar	Februar	Mart	April	Maj	Juni	Juli	Avgust	Septembar	Oktobar	Novembar	Decembar
1	178	126	*386*	568	484	506	**440**	340	452	544	308	304
2	168	126	398	**570**	488	506	424	344	466	558	298	292
3	156	126	404	**570**	492	506	410	342	480	566	286	284
4	146	*120*	408	568	490	**508**	396	334	486	**570**	278	272
5	140	*120*	416	564	482	**508**	384	334	486	564	268	262
6	134	124	430	558	476	506	378	336	480	556	264	*256*
7	130	132	440	552	468	506	376	340	462	544	260	258
8	128	148	454	546	460	506	372	358	442	528	256	262
9	128	170	466	542	452	504	362	378	420	512	256	268
10	132	218	480	536	446	500	350	386	392	496	256	278
11	140	238	496	532	442	498	334	388	364	488	252	288
12	150	242	506	528	440	494	324	382	336	480	*250*	302
13	168	250	510	524	442	490	318	370	316	478	260	320
14	184	344	518	520	442	486	314	350	*310*	476	254	340
15	**192**	366	524	518	440	478	316	330	328	470	316	350
16	190	368	530	520	*438*	474	*312*	310	360	462	342	362
17	182	356	536	520	*438*	470	316	292	390	452	362	374
18	170	340	540	524	*438*	464	332	282	414	440	370	380
19	150	324	548	526	442	460	333	*278*	438	426	**372**	390
20	140	308	554	526	444	458	340	292	458	410	368	400
21	128	296	558	528	446	458	342	314	478	396	360	408
22	104	290	560	528	448	460	346	330	496	386	352	414
23	*44*	294	558	528	452	472	346	334	504	380	342	**416**
24	58	306	552	526	456	482	342	334	506	368	340	410
25	80	328	548	522	458	492	336	336	506	358	342	400
26	96	348	546	516	462	496	328	346	508	344	342	384
27	108	364	546	506	470	494	320	362	508	332	342	366
28	140	**378**	550	496	478	486	314	380	512	332	336	346
29	146		556	490	486	472	*312*	400	**520**	332	328	326
30	138		562	*484*	496	*456*	320	420	**520**	328	316	314
31	128		**566**		**504**		330	**436**		*318*		306
Srednji	*138*	255	505	**531**	467	487	348	347	445	448	309	333

Srednji godišnji = 384 cm Maksimalni vodostaj: 676 cm 23/VII 1926 g.
Minimalni vodostaj: —110 cm 8/I 1909 g.

№ 8 Vodomer br. 10 na r. Dunavu u B. Palanci (Iloku)
P. sl. 253737 *km²* Kota »0« — 73.96 *m*

Dan posmatranja	Januar	Februar	Mart	April	Maj	Juni	Juli	Avgust	Septembar	Oktobar	Novembar	Decembar
1	182	232	*392*	594	503	508	**450**	332	444	540	306	316
2	172	226	404	**598**	506	510	434	342	460	556	296	304
3	160	220	412	**598**	509	512	418	340	474	570	284	293
4	158	210	418	596	**510**	512	402	332	486	**574**	276	281
5	143	196	428	593	506	**514**	389	333	490	**574**	294	270
6	136	180	438	586	499	**514**	380	332	486	568	259	262
7	132	160	448	580	490	512	374	336	476	558	254	*260*
8	130	*154*	460	576	481	512	372	348	458	542	250	263
9	130	173	476	568	473	510	364	366	435	528	248	268
10	133	210	490	563	460	506	352	380	408	510	248	276
11	138	236	504	558	460	503	336	386	378	498	247	289
12	146	224	514	552	457	500	324	384	346	490	*246*	303
13	162	252	520	547	456	497	316	374	322	484	249	320
14	178	328	530	544	456	492	310	356	*306*	482	276	340
15	188	360	536	542	452	486	310	336	316	476	305	352
16	190	370	544	540	452	480	309	312	344	470	330	366
17	184	368	550	539	449	476	310	294	376	460	352	377
18	172	356	556	542	*448*	470	322	280	402	450	368	384
19	160	340	564	542	450	466	332	*273*	426	435	**372**	394
20	146	323	571	544	452	*462*	336	280	446	418	**372**	404
21	130	310	578	544	453	*462*	340	300	466	402	366	414
22	124	300	580	544	454	*462*	342	320	486	390	358	422
23	95	300	580	548	458	468	342	330	498	382	350	**426**
24	*60*	300	578	544	461	478	340	332	504	370	347	425
25	80	326	578	540	463	488	336	332	508	359	347	420
26	158	348	568	536	467	495	328	338	509	344	349	408
27	236	364	568	528	472	497	320	352	510	330	348	392
28	276	**378**	570	520	478	494	312	368	513	324	344	372
29	**289**		576	512	488	482	*308*	392	517	326	336	352
30	**264**		582	*507*	497	468	314	408	**528**	324	326	334
31	242		**588**		503		323	**428**		*316*		320
Srednji	*164*	277	519	**554**	473	491	347	342	444	453	310	342

Srednji godišnji = 393 cm Maksimalni vodostaj: 704 cm 23, 24/VII 1926 g.
Minimalni vodostaj: —49 cm 5/II 1909 g.

Vodostaj 1937 godine

№ 9 Vodomer br. 11 na r. Dunavu u Novom Sadu
P. sl. 254085 *km²* Kota »0« — 71.70 *m*

Dan posmatranja	Januar	Februar	Mart	April	Maj	Juni	Juli	Avgust	Septembar	Oktobar	Novembar	Decembar
1	165	240	*393*	593	528	502	**444**	310	432	509	288	336
	161	243	400	595	528	503	436	315	440	507	289	330
2	156	246	408	598	527	**504**	427	320	448	520	278	325
	153	253	414	600	529	**504**	421	321	456	514	279	314
3	149	260	420	**601**	530	**504**	412	323	463	526	267	303
	142	260	426	**601**	533	**504**	402	320	468	526	268	301
4	134	260	431	**601**	**535**	**504**	395	318	472	539	256	300
	129	256	436	**601**	533	**504**	387	315	477	536	256	294
5	124	254	440	598	532	**504**	381	312	482	**540**	244	287
	129	249	446	596	529	**504**	376	313	482	**540**	247	281
6	117	244	451	595	526	503	370	315	482	539	237	276
	120	217	460	593	521	503	367	315	478	536	241	274
7	112	190	469	591	517	502	364	317	474	534	234	272
	115	178	476	588	513	501	362	317	467	529	237	272
8	108	*167*	482	585	509	500	360	318	459	524	228	273
	110	171	488	583	508	499	357	331	449	518	233	276
9	100	174	495	580	507	498	355	345	446	511	226	279
	104	188	500	577	503	497	350	353	429	507	232	282
10	97	202	505	575	499	495	344	362	413	504	226	285
	98	217	508	573	496	493	335	367	398	498	232	293
11	112	232	511	571	493	491	325	371	384	492	227	302
	116	241	515	568	490	489	318	371	365	487	233	311
12	119	250	520	565	487	487	312	372	346	482	226	321
	125	256	524	563	485	486	306	368	332	479	231	328
13	132	262	528	559	482	484	301	364	318	476	*224*	336
	141	287	532	558	481	481	296	357	307	475	237	345
14	150	311	536	557	480	479	292	350	*294*	473	239	355
	155	330	538	557	479	476	291	340	*294*	471	264	360
15	160	350	540	557	477	473	290	330	*294*	469	277	365
	163	361	543	554	475	470	290	318	302	467	299	373
16	165	371	545	557	473	468	290	306	316	464	309	382
	163	372	547	548	471	466	290	296	333	461	327	387
17	162	374	550	546	470	464	290	286	350	458	334	392
	161	369	553	546	469	461	295	297	365	452	352	397
18	160	364	556	546	467	459	300	268	379	446	359	402
	160	359	559	546	466	456	306	262	392	439	368	407
19	159	355	561	545	464	453	311	*256*	405	432	366	412
	150	346	563	544	464	451	314	258	415	424	374	417
20	140	338	566	544	*462*	449	317	259	424	416	370	423
	128	330	570	544	*462*	*448*	320	272	434	408	**376**	429
21	116	322	573	544	*462*	*448*	322	274	444	398	369	436
	108	316	575	544	*462*	*448*	327	286	453	391	373	441
22	101	311	576	544	*462*	*448*	325	298	463	384	366	446
	86	309	577	544	*462*	449	326	304	470	374	369	450
23	64	307	578	545	463	450	326	310	478	374	360	454
	57	308	577	544	464	453	326	313	482	367	364	455
24	*50*	308	576	544	465	457	326	316	486	360	355	**456**
	51	316	576	544	465	462	324	317	488	355	361	**456**
25	53	324	575	544	466	467	322	318	490	350	355	**456**
	93	333	574	544	468	471	318	320	491	342	361	452
26	148	342	574	543	470	475	315	322	492	335	356	449
	168	352	574	542	470	478	311	328	492	327	362	442
27	188	362	574	541	471	481	307	335	493	319	357	435
	200	372	574	540	473	480	305	355	494	315	361	427
28	211	382	573	538	475	479	298	354	496	310	353	419
	228	**387**	574	536	478	474	294	365	497	306	355	310
29	**255**		576	534	482	472	*290*	376	499	302	346	398
	244		579	532	485	466	*290*	386	501	305	349	387
30	233		582	530	488	460	*290*	396	504	308	340	376
	243		584	*529*	491	452	295	406	**506**	307	341	366
31	253		586		495		300	416		306		356
	246		**590**		491		305	**426**		*300*		347
Srednji	*143*	291	526	**562**	489	479	332	326	430	439	299	365

Srednji godišnji = 390 cm Maksimalni vodostaj: 659 cm 24/VII 1926 g.
Minimalni vodostaj: —134 cm 9/I 1909 g.

№ 10 Vodomer br. 12 na r. Dunavu u Slankamenu
P. sl. 412181 *km²* Kota »0« — 69.60 *m*

Dan posmatranja	Januar	Februar	Mart	April	Maj	Juni	Juli	Avgust	Septembar	Oktobar	Novembar	Decembar
1	166	302	*440*	658	619	**486**	**415**	284	426	470	286	396
2	155	309	458	660	619	481	400	294	445	479	275	380
3	146	321	470	664	620	480	385	300	455	492	268	370
4	136	326	480	666	**622**	480	370	295	463	500	265	358
5	126	328	515	**667**	620	480	362	295	466	502	258	340
6	120	322	530	660	615	470	358	295	**469**	**509**	*246*	332
7	114	270	550	660	610	473	350	300	452	503	*246*	326
8	109	237	565	658	605	468	348	306	450	498	*246*	*325*
9	105	*235*	585	654	592	460	344	321	432	493	*246*	330
10	104	255	595	648	586	450	337	332	400	482	248	370
11	108	282	604	640	574	445	325	344	382	472	*246*	380
12	117	317	610	640	568	445	300	340	350	466	248	386
13	128	337	615	633	562	444	295	336	325	452	248	392
14	140	363	617	618	555	438	284	326	300	448	261	405
15	142	402	620	617	548	431	278	325	*286*	445	287	416
16	146	422	626	615	541	426	275	318	300	442	317	432
17	146	427	628	614	532	422	276	285	316	436	347	446
18	149	423	629	613	523	418	280	265	348	428	380	460
19	151	415	631	611	516	412	286	248	365	426	396	474
20	150	400	633	*610*	500	408	293	*245*	374	402	408	490
21	140	382	634	*610*	495	405	300	254	380	388	422	502
22	130	368	635	611	490	404	305	284	410	372	**424**	514
23	111	359	636	612	483	*400*	310	288	420	360	414	522
24	*99*	360	640	612	481	415	314	299	428	352	412	526
25	100	372	643	614	*479*	420	316	305	448	338	410	530
26	130	394	645	618	481	428	305	312	452	320	412	**534**
27	165	416	645	620	489	433	300	325	453	310	412	520
28	201	**435**	646	619	490	435	286	355	453	*295*	410	500
29	232		648	619	491	432	279	376	461	298	405	482
30	298		651	619	496	422	*274*	**390**	464	300	400	453
31	**306**		**656**		499		276	388		296		442
Srednji	*147*	349	596	**632**	545	440	317	311	406	419	328	430

Srednji godišnji = 410 cm Maksimalni vodostaj: 667 cm 5/IV 1937 g.
Minimalni vodostaj: —39 cm 1895 g.

Vodostaj 1937 godine

№ 11 Vodomer br. 13 na r. Dunavu u Zemunu

P. sl. 412762 *km²* Kota »0« — 67.76 *m*

Dan	Januar	Februar	Mart	April	Maj	Juni	Juli	Avgust	Septembar	Oktobar	Novembar	Decembar
1	128	300	*460*	652	679	**486**	**367**	225	379	422	300	455
2	118	338	480	653	**681**	478	352	230	386	426	284	446
3	106	340	500	654	**681**	468	335	233	396	431	269	438
4	94	347	520	656	673	458	328	236	404	438	256	426
5	82	330	532	660	674	446	320	244	408	446	241	414
6	74	282	558	660	666	436	314	265	408	449	*235*	402
7	66	290	580	658	657	428	309	285	403	445	246	*395*
8	60	*276*	598	656	649	420	306	298	391	441	259	*395*
9	56	280	608	654	640	413	303	305	376	436	264	397
10	*52*	290	614	651	633	406	291	310	355	439	264	405
11	58	307	620	647	627	398	276	310	330	448	266	418
12	66	345	624	645	627	391	258	302	300	456	268	430
13	78	370	628	641	615	386	245	292	272	456	268	442
14	90	391	636	638	607	382	233	280	246	**458**	280	447
15	96	422	639	636	600	380	227	265	*234*	455	330	456
16	96	436	642	634	592	380	230	250	275	450	367	468
17	92	445	642	629	582	381	236	231	318	445	388	484
18	88	443	642	629	573	378	240	213	342	436	408	500
19	100	432	642	627	564	374	246	200	356	426	428	516
20	104	416	642	625	554	370	254	*194*	370	413	440	534
21	100	402	641	622	546	*363*	263	198	380	397	450	548
22	88	390	642	*621*	538	382	278	210	386	380	456	558
23	80	380	643	626	530	389	290	225	393	364	463	566
24	88	380	643	627	524	392	296	236	398	348	**466**	568
25	128	390	643	640	522	392	294	248	402	330	**466**	**570**
26	164	410	645	652	520	394	280	258	407	314	**466**	568
27	188	430	645	662	516	396	264	269	412	*296*	**466**	560
28	216	**448**	647	665	510	393	249	288	416	304	**466**	552
29	254		647	672	506	389	236	312	416	315	464	538
30	**288**		648	**676**	501	380	226	346	**419**	318	459	522
31	286		**650**		*495*		*223*	**370**		310		500
Srednji	*116*	368	610	**646**	589	404	277	262	366	403	356	481

Srednji godišnji = 407 cm

Maksimalni vodostaj: 711 cm 27/IV 1895 g.
Minimalni vodostaj: —84 cm 11/I 1909 g.

№ 12 Vodomer br. 14 na r. Dunavu u Pančevu

P. sl. 523984 *km²* Kota »0« — 67.27 *m*

Dan	Januar	Februar	Mart	April	Maj	Juni	Juli	Avgust	Septembar	Oktobar	Novembar	Decembar
1	115	306	*444*	636	672	**472**	**344**	202	368	410	292	452
2	110	356	462	638	**674**	464	328	206	376	413	276	443
3	94	367	482	638	672	454	314	209	386	418	262	433
4	78	362	502	639	671	441	304	214	394	421	250	424
5	66	340	516	644	666	430	298	225	398	430	235	412
6	58	286	542	643	659	420	292	248	400	436	*227*	398
7	51	262	570	642	650	410	287	270	396	435	239	395
8	45	*250*	588	640	642	401	285	285	386	432	254	*394*
9	40	254	598	638	634	393	280	290	370	426	258	396
10	*38*	274	605	634	626	388	267	296	348	430	261	405
11	40	298	611	630	620	380	252	296	320	441	264	418
12	50	330	615	630	611	370	236	291	296	448	264	430
13	66	358	620	626	606	364	226	282	266	451	257	439
14	78	378	625	615	598	358	216	269	238	**453**	274	445
15	80	402	628	617	590	356	210	254	*225*	451	319	453
16	76	418	630	619	582	355	210	236	265	448	352	462
17	70	426	629	616	572	358	216	214	304	442	376	478
18	80	426	628	616	562	358	220	202	331	430	398	492
19	92	417	628	613	554	352	226	188	350	420	417	511
20	94	402	629	610	542	*348*	220	*178*	360	408	430	528
21	92	392	626	608	533	350	244	182	368	391	440	543
22	84	378	628	*607*	524	359	264	193	370	374	450	555
23	78	368	628	610	518	366	278	206	380	352	456	563
24	90	368	628	610	512	370	286	218	385	336	460	**567**
25	124	378	629	622	507	371	286	232	389	321	462	**567**
26	165	394	631	634	506	372	270	244	395	305	463	564
27	190	410	631	647	501	372	251	258	399	*292*	**464**	560
28	205	**429**	632	651	498	371	232	275	402	296	463	550
29	246		631	661	495	366	220	298	405	300	461	538
30	276		632	**668**	490	358	208	232	**410**	305	457	520
31	**281**		**634**		*482*		*202*	**358**		300		500
Srednji	*105*	358	596	**630**	580	384	257	247	356	394	349	479

Srednji godišnji = 395 cm

Maksimalni vodostaj: 733 cm 17/IV 1895 g.
Minimalni vodostaj: —77 cm 12/I 1909 g.

№ 13 Vodomer br. 16 na r. Dunavu u Smederevu

P. sl. 524795 *km²* Kota »0« — 65.36 *m*

Dan	Januar	Februar	Mart	April	Maj	Juni	Juli	Avgust	Septembar	Oktobar	Novembar	Decembar
1	217	433	*507*	667	728	**540**	**428**	305	448	473	375	513
2	213	494	520	668	**729**	530	414	307	444	476	364	505
3	213	**508**	536	668	725	520	402	308	452	480	350	494
4	192	498	556	670	719	508	394	310	460	484	338	487
5	180	463	578	670	712	499	387	320	464	492	326	478
6	173	383	600	670	705	481	382	339	466	496	*316*	*470*
7	166	348	626	672	698	483	378	360	463	496	326	*470*
8	162	*335*	650	670	690	475	381	372	456	495	340	471
9	160	338	660	668	683	464	376	377	446	488	346	477
10	*158*	354	662	665	676	460	363	380	430	490	349	490
11	*158*	374	666	666	671	452	352	382	408	500	350	502
12	159	402	670	662	666	446	338	378	383	508	350	512
13	174	428	672	657	659	442	328	369	360	515	345	517
14	179	448	**673**	657	650	436	320	360	336	**516**	352	516
15	188	472	670	654	640	434	310	347	*320*	**516**	396	518
16	193	488	670	650	631	436	310	334	347	515	426	524
17	193	496	667	650	622	438	308	320	386	504	446	536
18	197	494	666	650	613	440	318	302	407	496	464	546
19	212	483	665	649	604	437	322	290	420	486	479	560
20	222	468	664	647	595	*432*	327	*282*	435	476	490	576
21	220	456	662	646	587	434	338	*282*	438	462	500	587
22	214	444	662	*644*	580	438	358	285	443	448	510	596
23	212	435	661	647	572	442	375	300	448	432	514	602
24	211	435	662	647	566	446	386	310	452	416	518	**606**
25	246	445	664	657	564	447	384	320	456	403	518	**606**
26	278	460	664	671	562	447	376	330	460	390	522	604
27	290	478	663	686	565	448	350	342	464	*375*	**526**	600
28	315	494	664	697	562	448	335	356	466	*375*	525	595
29	338		662	710	560	444	322	376	470	385	524	584
30	366		663	**721**	555	438	311	402	**472**	390	518	572
31	**399**		664		*548*		*305*	**428**		385		555
Srednji	*219*	441	641	**665**	633	460	354	338	430	463	423	537

Srednji godišnji = 467 cm

Maksimalni vodostaj: 772 cm 15, 16/IV 1924 g.
Minimalni vodostaj: 8 cm 14/X 1929 g.

№ 14 Vodomer br. 17 na r. Dunavu u Kovinu

P. sl. 525927 *km²* Kota »0« — 65.66 *m*

Dan	Januar	Februar	Mart	April	Maj	Juni	Juli	Avgust	Septembar	Oktobar	Novembar	Decembar
1	154	372	*438*	592	652	**465**	**360**	238	365	396	304	436
2	141	440	450	590	**654**	455	344	240	372	400	296	428
3	132	**453**	464	590	651	445	331	241	379	402	282	419
4	124	444	484	594	645	433	324	243	385	406	269	411
5	114	407	507	594	637	424	318	252	390	414	264	404
6	108	316	528	595	630	415	313	259	392	418	*252*	*394*
7	108	282	552	596	623	410	310	292	390	417	258	397
8	99	*272*	574	594	615	402	314	302	384	416	270	400
9	96	273	585	592	608	394	310	308	374	410	278	405
10	*94*	285	590	589	601	386	298	310	360	412	279	420
11	*94*	306	591	589	596	378	286	311	340	420	284	432
12	100	333	595	585	592	373	272	308	316	430	282	444
13	108	361	**599**	582	583	368	264	302	293	438	274	446
14	118	376	597	584	574	364	256	293	270	**440**	282	444
15	122	401	595	576	564	*361*	246	282	*254*	**440**	319	442
16	124	417	592	572	554	365	246	272	278	437	354	450
17	126	426	590	572	546	366	248	256	316	428	370	458
18	144	427	588	572	536	369	251	236	336	420	390	468
19	150	412	587	571	528	367	254	225	348	410	401	480
20	154	398	586	570	519	363	260	*216*	360	400	414	494
21	158	386	585	569	510	363	272	*216*	364	388	421	505
22	156	373	585	*567*	502	366	292	222	370	374	430	514
23	148	365	583	569	495	368	303	234	374	359	438	520
24	162	368	585	569	488	374	320	243	378	347	440	523
25	186	374	586	580	487	376	318	252	380	332	440	**526**
26	220	390	586	594	486	376	301	261	384	313	446	**526**
27	230	408	586	610	490	375	285	272	388	304	**448**	521
28	252	424	586	621	488	374	268	288	392	*302*	447	514
29	274		586	636	488	373	256	304	394	314	446	505
30	305		586	**646**	482	367	246	330	**395**	318	441	492
31	**337**		588		*476*		*239*	**354**		315		479
Srednji	*156*	375	566	**589**	558	387	287	270	357	388	351	461

Srednji godišnji = 395 cm

Maksimalni vodostaj: 693 cm 6/VI 1897 g.
692 cm 15, 16/IV 1924 g.
Minimalni vodostaj: —11 cm 26-31/X 1921 g.

Vodostaj 1937 godine

№ 15 Vodomer br. 19 na r. Dunavu u V. Gradištu
P. sl. Kota »0« — 62.17 *m*

Dan	Januar	Februar	Mart	April	Maj	Juni	Juli	Avgust	Septembar	Oktobar	Novembar	Decembar
1	206	580	*540*	720	793	**572**	**442**	302	435	490	390	539
2	196	620	557	718	**796**	561	431	304	456	492	376	531
3	186	686	572	719	793	550	417	306	466	495	361	525
4	179	**706**	591	720	787	537	406	311	473	500	346	516
5	168	620	606	727	779	525	398	319	479	507	333	505
6	160	400	632	731	769	515	394	334	483	512	*324*	*494*
7	153	*330*	666	730	761	505	395	361	481	515	328	497
8	148	348	693	730	754	496	398	373	476	513	339	503
9	145	355	710	729	744	487	395	381	465	508	355	513
10	*143*	365	719	727	736	478	379	387	448	508	362	521
11	144	381	724	722	728	470	362	390	426	513	363	534
12	147	400	730	716	721	463	348	388	397	528	362	546
13	153	430	**732**	709	714	456	337	378	373	540	360	555
14	163	460	730	700	706	450	329	364	344	543	358	559
15	171	500	729	706	689	*446*	321	350	339	**546**	387	560
16	175	516	727	700	679	*446*	312	336	*337*	541	433	554
17	177	526	724	702	668	452	312	322	365	533	460	561
18	180	526	720	703	656	455	317	306	412	523	485	575
19	225	514	718	702	645	456	324	292	427	511	499	588
20	345	501	716	701	635	451	332	279	442	498	513	601
21	384	483	715	700	624	450	340	*273*	448	484	523	614
22	360	470	715	*698*	615	452	361	280	453	468	532	627
23	335	460	715	700	607	456	387	292	460	450	539	634
24	320*	460	716	704	601	457	402	305	465	435	545	639
25	310	469	718	712	597	465	402	322	469	421	550	**644**
26	315	485	718	725	598	467	383	349	473	406	553	642
27	320	506	718	742	600	464	357	362	477	388	**555**	640
28	340	523	718	757	601	457	337	370	479	*383*	554	635
29	370		720	772	598	451	322	377	484	392	552	624
30	388		721	**785**	593	*446*	315	393	**487**	400	549	608
31	**404**		720		*584*		*306*	**413**		398		590
Srednji	*239*	486	691	**720**	683	478	363	339	441	482	440	570

Srednji godišnji = 494 cm

Maksimalni vodostaj: 818 cm 22-23/IV 1932 g.
Minimalni vodostaj: 76 cm 14/X 1929 g.

*) Od 24—28/I vodostaj je određen približno, jer je vodomer zatrpan ledom.

№16 Vodomer br. 20 na r. Dunavu u Golupcu
P. sl. Kota »0« — 63.14 *m*

Dan	Januar	Februar	Mart	April	Maj	Juni	Juli	Avgust	Septembar	Oktobar	Novembar	Decembar
1	70	277	*420*	528	595	**375**	**295**	190	275	336	279	325
2	58	*263*	428	530	**602**	364	290	181	292	340	276	319
3	52	290	440	534	**602**	357	278	192	300	342	260	310
4	46	**450**	449	534	595	**346**	261	194	313	350	243	301
5	44	446	459	535	580	338	242	204	320	359	224	297
6	40	430	475	540	567	330	234	210	326	363	204	290
7	40	360	484	542	564	321	230	218	328	370	*200*	284
8	33	321	500	543	555	315	237	229	330	370	208	*281*
9	24	300	516	543	550	307	240	246	327	361	220	289
10	20	302	521	543	543	301	233	246	321	360	223	289
11	14	315	524	543	530	300	225	245	309	371	234	300
12	*13*	343	530	538	515	300	220	240	283	383	245	334
13	25	350	530	537	510	300	212	234	250	395	236	340
14	38	350	532	533	504	294	208	225	227	404	220	340
15	47	342	**533**	526	495	*290*	201	217	210	**411**	241	339
16	51	357	**533**	517	483	*290*	190	210	*194*	403	255	339
17	45	370	529	507	470	*290*	*183*	198	220	390	270	344
18	29	389	523	504	462	295	192	187	251	378	283	355
19	30	410	521	507	450	295	199	177	273	370	294	367
20	101	416	521	507	439	294	204	169	290	366	296	380
21	**310**	418	518	507	432	*290*	211	*160*	299	354	300	398
22	300	403	516	505	420	*290*	223	164	291	345	313	404
23	287	385	512	504	409	293	245	166	290	330	340	409
24	270	385	510	*502*	403	297	262	172	300	318	**342**	410
25	250	377	510	506	395	302	270	185	300	310	**342**	421
26	250	390	515	515	*390*	302	258	190	311	293	340	**426**
27	239	409	516	530	398	300	242	199	324	270	336	420
28	230	416	516	550	415	300	226	203	**330**	*257*	332	413
29	240		520	563	415	300	218	220	325	266	332	405
30	255		522	**580**	404	301	209	227	325	273	328	400
31	300		522		392		194	**250**		279		335
Srednji	*121*	367	505	**528**	487	309	230	205	291	346	274	350

Srednji godišnji = 334 cm

Maksimalni vodostaj: 625 cm 21-24/IV 1932 g.
Minimalni vodostaj: —117 cm 13/X 1929 g.

№ 17 Vodomer br. 526 na r. Dunavu u Ciganašu (Brza P.)
P. sl. Kota »0« — 30.30 *m*

1	**148**	*108*	*440*	681	738	**586**	**418**	250	405	451	354	506
2	136	123	490	679	739	583	409	245	418	454	343	500
3	129	266	530	682	745	576	400	246	425	460	322	491
4	118	284	530	684	**750**	570	378	249	432	463	315	486
5	116	370	533	685	748	565	362	252	441	466	*306*	487
6	113	402	540	688	736	570	362	265	446	470	*306*	485
7	112	402	578	687	730	569	353	270	448	470	335	485
8	110	376	643	686	722	566	353	298	446	469	328	*471*
9	107	371	652	685	718	550	358	327	443	466	326	472
10	105	368	657	681	705	548	350	342	440	465	325	474
11	104	374	668	680	698	540	334	350	434	465	325	477
12	100	380	671	679	693	530	325	347	430	468	324	477
13	101	387	674	682	694	407	306	340	409	472	322	482
14	103	400	681	674	691	420	289	332	384	**490**	319	486
15	105	403	680	*662*	686	416	270	321	353	**490**	320	485
16	106	410	677	664	682	416	264	308	*308*	488	345	485
17	106	425	676	667	674	418	261	287	*308*	485	404	490
18	103	**440**	676	665	669	421	261	262	320	483	410	492
19	102	**440**	674	666	652	424	264	240	379	480	414	494
20	100	436	676	666	643	425	272	227	390	471	420	497
21	99	430	675	664	626	424	280	220	401	462	428	499
22	99	425	677	663	619	423	300	*216*	414	456	446	504
23	103	420	674	663	600	418	323	228	419	445	473	518
24	105	416	674	665	597	421	348	240	422	406	504	523
25	104	416	675	668	594	424	360	255	428	392	506	524
26	103	418	678	676	595	429	352	276	435	377	506	526
27	100	421	678	703	595	430	331	283	438	362	510	**527**
28	*92*	428	679	714	596	430	310	301	443	358	513	**527**
29	*92*		680	723	594	427	289	318	447	343	**515**	526
30	94		680	**731**	593	*424*	274	346	**450**	*338*	508	525
31	95		**682**		*590*		*260*	**374**		355		523
Srednji	*107*	376	639	**680**	668	478	323	284	412	443	392	498

Srednji godišnji = 442 cm

№ 18 Vodomer br. 477 na r. Dunavu u Prahovu
P. sl. Kota »0« — 28.91 *m*

1	**199**	*103*	*543*	747	788	**636**	**476**	308	442	506	405	568
2	184	197	564	747	790	624	466	292	462	506	397	562
3	176	221	622	746	792	615	453	292	472	512	379	553
4	168	284	630	749	**794**	590	438	292	480	516	366	541
5	159	360	628	752	792	577	424	300	488	520	*357*	539
6	135	452	620	761	782	562	414	306	497	528	365	538
7	127	483	654	759	775	550	408	326	501	537	398	*529*
8	119	436	688	758	768	536	402	355	501	535	381	*529*
9	114	385	723	756	759	520	406	376	490	534	376	*529*
10	107	360	732	754	747	514	404	378	482	532	376	532
11	110	367	741	752	739	509	390	390	475	532	376	540
12	110	385	749	750	731	501	372	394	445	534	374	552
13	110	415	749	752	726	490	353	394	423	549	372	557
14	114	456	752	754	720	482	340	386	385	560	372	568
15	121	479	754	*743*	716	474	330	376	356	**565**	367	568
16	127	500	**756**	745	709	466	321	360	330	564	398	568
17	133	522	754	749	705	*464*	310	345	*327*	561	443	572
18	124	533	754	749	700	468	*308*	327	378	555	466	586
19	104	**540**	749	748	695	478	*308*	308	414	543	496	596
20	100	535	747	747	687	478	318	288	432	533	516	617
21	89	513	746	746	678	470	327	278	449	520	532	633
22	118	508	746	745	672	470	335	*270*	460	502	540	632
23	132	500	747	745	664	472	366	*270*	473	487	550	653
24	131	485	747	751	660	475	386	286	479	466	556	661
25	129	493	745	752	657	478	404	301	482	446	565	**665**
26	91	496	744	755	656	482	410	308	486	443	562	664
27	69	510	746	761	653	486	394	327	491	420	564	662
28	7	525	747	769	650	486	372	340	495	402	572	659
29	*-4*		747	778	648	484	352	355	497	*392*	**575**	652
30	20		745	**788**	642	481	320	376	**503**	395	572	645
31	64		747		*640*		315	**408**		403		640
Srednji	*113*	430	713	**754**	714	511	375	333	453	503	452	591

Srednji godišnji = 495 cm

Vodostaj 1937 godine

№ 19 Vodomer br. 23 na r. Dravi u Sp. Dravogradu

P. sl. 12783 km^2 Kota »0« — (300.00) m

Dan	Januar	Februar	Mart	April	Maj	Juni	Juli	Avgust	Septembar	Oktobar	Novembar	Decembar
1	**-138**	*-152*	-40	-18	-15	135	8	70	*5*	90	**20**	-40
2	-140	*-152*	-60	-16	*-18*	140	5	**192**	*5*	90	10	-40
3	-140	*-152*	-65	-19	-14	**165**	5	94	*5*	88	-5	-40
4	-140	*-152*	-68	*-20*	-14	140	3	65	*5*	88	-15	-40
5	-142	*-152*	-68	3	-12	134	2	50	*5*	75	-20	-36
6	-142	-150	-70	4	-10	126	2	45	*5*	75	-28	-36
7	-144	-150	-78	-6	-8	155	2	95	*5*	62	-28	-24
8	-144	-148	-82	-8	5	158	2	55	*5*	62	-30	-15
9	-145	-148	*-90*	-7	22	136	2	32	*5*	60	-30	5
10	-145	-148	*-90*	-6	10	112	2	20	10	60	-30	**10**
11	-145	-148	-80	-6	16	100	60	5	85	60	-30	5
12	-148	-148	-78	-4	22	112	20	-2	180	58	-15	-5
13	-148	-147	-35	10	30	110	5	*-4*	150	52	-12	-8
14	-148	-147	-50	15	70	110	*-10*	4	102	52	-10	-15
15	-150	**-146**	40	**50**	98	105	*-10*	8	108	52	-10	-28
16	-150	**-146**	5	25	120	115	-8	20	135	48	-10	-35
17	-150	**-146**	-20	22	105	160	-5	30	135	48	-10	-44
18	-150	-148	-40	12	94	110	-5	35	150	48	-10	-52
19	-150	-150	-35	10	85	130	2	35	**210**	45	-10	-58
20	-150	-150	-30	10	80	80	2	40	180	38	-5	-60
21	*-152*	-150	**90**	8	80	74	2	40	155	20	5	-60
22	*-152*	-150	60	4	90	72	8	45	135	20	-5	-60
23	*-152*	-148	52	0	90	70	2	50	130	80	-8	-60
24	*-152*	-148	40	0	98	66	2	40	120	110	-10	-60
25	*-152*	-148	20	-8	115	62	4	30	110	**150**	-15	-62
26	*-152*	-148	10	-12	118	45	45	15	102	120	-30	-62
27	*-152*	-148	5	*-20*	125	38	**95**	12	98	105	-34	-64
28	*-152*	-148	-10	5	130	30	50	10	98	70	-38	-64
29	*-152*		-26	-5	130	12	42	5	90	35	-38	-64
30	*-152*		-25	-12	130	*10*	40	5	90	15	*-40*	-64
31	*-152*		-20		**132**		40	5		*10*		*-68*
Srednji	-148	*-149*	-27	1	61	**100**	13	37	87	64	-16	-40

Srednji godišnji = —1 cm

Maksimalni vodostaj: 500 cm 15/IX 1903 g.
400 cm 23/XI 1926 g.
Minimalni vodostaj: —173 cm 28, 29/V 1926 g.

№ 20 Vodomer br. 24 na r. Dravi u Vuzenici

P. sl. 12864 km^2 Kota »0« — 315.94 m

Dan	Januar	Februar	Mart	April	Maj	Juni	Juli	Avgust	Septembar	Oktobar	Novembar	Decembar
1	10	0	80	*100*	*120*	220	140	100				
2	10	0	60	*100*	*120*	220	140	260				
3	10	0	60	**120**	*120*	**260**	120	220				
4	10	0	*20*	**120**	*120*	230	120	160				
5	**15**	0	*20*	**120**	*120*	200	120	140				
6	10	0	40	**120**	*120*	200	120	140				
7	10	0	40	*100*	*120*	200	120	140				
8	10	0	40	*100*	*120*	230	140	120				
9	5	0	40	*100*	*120*	230	140	120				
10	5	0	40	**120**	140	200	140	130				
11	10	0	30	**120**	140	210	140	130				
12	10	0	40	**120**	140	210	140	130				
13	5	0	40	**120**	140	210	140	120				
14	10	0	40	**120**	160	200	130	120				
15	10	0	140	110	200	200	130	120				
16	10	0	130	110	180	185	130	160				
17	5	0	100	110	200	200	120	170				
18	5	0	80	**120**	180	240	140	170				
19	5	0	80	**120**	180	240	140					
20	*0*	0	80	**120**	180	210	140					
21	*0*	0	**170**	*100*	200	210	140					
22	*0*	0	**170**	*100*	**240**	200	120					
23	*0*	0	160	*100*	**240**	180	120					
24	*0*	0	160	*100*	220	160	*100*					
25	*0*	0	150	*100*	220	*140*	*100*					
26	*0*	0	120	*100*	220	*140*	150					
27	*0*	0	120	*100*	220	160	**200**					
28	*0*	0	100	*100*	220	160	**200**					
29	*0*		100	*100*	220	*140*	140					
30	*0*		100	*100*	220	*140*	160					
31	*0*		100		220		160					
Srednji	5	0	85	109	173	198	137					

Radi popravke mosta, opažanje je prekinuto

Maksimalni vodostaj: 505 cm 15/IX 1903 g.
340 cm 30/X 1928 g.
Minimalni vodostaj: —15 cm 26/XII 1899 g.
0 cm 4/III 1933 g.

№ 21 Vodomer br. 26 na r. Dravi u Mariboru

P. sl. 13441 km^2 Kota »0« — 246.92 m

1	8	11	58	120	120	215	156	143	122	184	130	87
2	6	11	98	142	*117*	212	135	239	116	172	127	85
3	7	15	59	135	130	**245**	127	**254**	114	164	120	85
4	8	15	50	134	146	233	129	199	106	156	114	100
5	11	16	*42*	147	140	210	125	177	104	150	116	97
6	14	12	43	146	158	197	136	164	102	222	121	86
7	17	**20**	73	135	150	208	136	152	101	**255**	120	88
8	20	14	58	134	147	235	138	144	*99*	223	110	84
9	20	12	60	129	144	236	146	140	*99*	215	105	91
10	**27**	15	66	127	142	206	149	140	*99*	200	103	129
11	15	14	70	130	150	204	161	145	153	189	117	**170**
12	12	14	65	136	153	210	164	133	285	175	125	135
13	5	14	93	139	157	215	131	124	250	171	115	126
14	9	14	94	135	165	208	115	129	213	162	110	118
15	7	9	139	168	210	197	*113*	127	195	154	102	105
16	4	9	144	160	184	234	114	148	236	145	100	109
17	10	*6*	119	151	180	243	128	170	197	150	95	104
18	9	13	104	150	183	214	141	145	197	141	99	103
19	12	15	96	142	192	215	131	134	294	137	93	95
20	11	10	95	145	194	213	129	136	306	130	95	92
21	13	11	147	141	189	203	127	133	**315**	125	**148**	89
22	12	13	**201**	133	218	195	141	170	266	121	128	86
23	5	16	154	124	**264**	187	135	183	258	*118*	124	75
24	7	15	165	118	229	173	124	153	291	122	111	73
25	3	14	154	115	216	170	121	145	261	237	110	76
26	*0*	14	143	*110*	214	170	183	140	236	227	104	76
27	9	14	123	*110*	221	172	**203**	138	215	175	99	73
28	15	17	122	120	226	160	170	136	198	156	95	70
29	10		117	**173**	229	*156*	158	136	199	147	93	70
30	17		109	133	227	163	141	*123*	203	138	*89*	*53*
31	11		107		222		139	*123*		139		54
Srednji	*11*	13	102	136	182	**203**	140	152	194	168	111	93

Srednji godišnji = 125 cm

Maksimalni vodostaj: 450 cm 15/IX 1903 g.
395 cm 24/XI 1926 g.
Minimalni vodostaj: —19 cm 10/I 1922 g.
—2 cm 24/I 1933 g.

№ 22 Vodomer br. 27 na r. Dravi u Ptuju

P. sl. 13621 km^2 Kota »0« — 217.81 m

1	**10**	*-25*	30	90	100	170	115	110	90	164	**110**	70
2	**10**	*-25*	70	120	*90*	170	115	185	85	155	108	70
3	8	*-25*	40	95	*90*	**190**	112	**195**	80	150	105	70
4	8	-20	30	90	*90*	180	112	180	78	140	100	80
5	4	0	*20*	90	105	165	*100*	150	78	150	100	75
6	4	0	25	*88*	120	170	*100*	130	78	160	100	70
7	0	0	30	90	110	180	*100*	120	80	**195**	100	68
8	0	0	35	90	110	180	*100*	110	*77*	180	100	65
9	-2	0	35	90	110	170	110	110	78	170	100	80
10	-2	0	40	90	110	165	110	110	80	160	100	115
11	-4	-10	40	90	105	160	123	110	100	150	100	**140**
12	-4	-10	50	90	100	160	130	110	220	140	100	120
13	-5	-20	55	90	100	170	128	100	195	130	95	110
14	-6	-20	60	90	120	160	125	100	170	128	95	100
15	-8	-15	70	120	160	155	120	110	150	126	90	90
16	-8	-10	90	120	140	180	118	120	190	120	80	90
17	-10	-10	80	110	145	180	115	130	160	118	75	90
18	-10	-10	75	110	145	170	112	120	150	116	*70*	85
19	-10	-10	75	110	155	170	110	100	200	113	*70*	85
20	-10	-5	70	100	160	165	110	105	240	110	*70*	70
21	-15	-5	**120**	100	165	160	105	108	**250**	110	80	70
22	-15	0	110	100	170	160	120	105	220	105	100	70
23	-15	0	100	100	**195**	150	110	110	220	*100*	100	60
24	-18	0	90	95	180	155	110	120	215	120	95	60
25	-18	0	90	90	170	140	110	115	230	**195**	90	60
26	-18	0	90	90	170	135	120	110	190	180	85	60
27	-20	10	90	90	170	130	**160**	105	180	150	80	60
28	-20	**15**	90	90	170	128	140	100	168	130	*70*	60
29	*-25*		90	**130**	180	120	120	100	168	120	*70*	58
30	*-25*		90	110	175	*115*	110	98	165	120	*70*	58
31	*-25*		90		170		110	*95*		110		*55*
Srednji	*-8*	-7	67	99	138	**160**	115	119	153	139	90	78

Srednji godišnji = 95 cm

Maksimalni vodostaj: 345 cm 16/IX 1903 g.
315 cm 24/XI 1926 g.
Minimalni vodostaj: —60 cm 1/I, 28/II 1922 g.
—36 cm 7-13/II 1925 g.

Vodostaj 1937 godine

№ 23 Vodomer br. 28 na r. Dravi u Borlu

P. sl. 14642 *km²* Kota »0« — 213.49 *m*

Dan	Januar	Februar	Mart	April	Maj	Juni	Juli	Avgust	Septembar	Oktobar	Novembar	Decembar
1	**25**	22	*40*	110	120	170	136	110	95	170	108	90
2	**25**	22	75	130	*100*	170	130	180	95	170	106	90
3	24	22	80	130	*100*	180	130	**210**	90	168	100	90
4	24	22	80	130	124	**195**	120	170	90	168	100	*80*
5	24	22	80	120	120	190	126	160	88	174	100	*80*
6	*22*	*20*	80	120	120	190	126	160	88	190	98	*80*
7	*22*	*20*	56	110	114	186	124	150	86	**235**	98	*80*
8	*22*	*20*	56	110	112	186	124	150	80	200	98	90
9	*22*	*20*	62	100	130	180	135	146	76	200	90	110
10	*22*	*20*	66	110	130	175	135	146	*70*	196	*88*	110
11	*22*	24	66	110	140	175	135	120	86	195	**110**	105
12	*22*	24	72	110	140	180	120	120	230	180	**110**	105
13	*22*	24	72	110	130	182	120	110	240	180	108	120
14	*22*	24	100	110	130	190	120	108	200	170	108	120
15	*22*	24	110	130	165	190	110	105	200	130	100	120
16	*22*	26	120	134	155	194	100	120	180	130	98	130
17	*22*	26	120	124	160	194	100	120	180	126	98	**132**
18	*22*	26	110	124	160	180	97	116	190	*100*	98	124
19	*22*	26	124	120	162	176	97	114	200	*100*	95	120
20	*22*	26	124	120	204	170	97	110	240	*100*	95	120
21	*22*	26	**130**	120	215	170	*90*	120	**255**	110	95	100
22	*22*	26	**130**	110	215	170	110	130	220	140	90	100
23	*22*	30	126	110	**220**	160	108	160	245	180	90	96
24	*22*	30	115	100	190	156	150	130	225	200	90	96
25	*22*	36	115	*90*	180	154	150	120	190	200	90	88
26	*22*	36	110	*90*	176	145	160	100	188	184	90	88
27	*22*	**40**	100	100	170	144	**164**	100	186	150	90	88
28	*22*	**40**	100	100	174	144	120	98	186	130	90	88
29	*22*		100	**160**	166	140	110	98	184	120	90	84
30	*22*		100	140	170	*136*	110	98	170	110	90	84
31	*22*		100		170		100	*95*		110		*80*
Srednji	*22*	26	94	116	154	**172**	121	128	162	159	97	100

Srednji godišnji = 113 cm

Maksimalni vodostaj: 340 cm 16/IX 1903 g.
320 cm 25/XI 1926 g.
Minimalni vodostaj: —30 cm 26/I 1909 g.
0 cm 6, 7/II 1925 g.

№ 24 Vodomer br. 30 na r. Dravi u Ormožu

P. sl. 15301 *km²* Kota »0« 188.69 *m*

Dan	Januar	Februar	Mart	April	Maj	Juni	Juli	Avgust	Septembar	Oktobar	Novembar	Decembar
1	-75	-75	*-78*	90	60	140	70	65	45	110	50	1
2	-75	-75	15	120	*50*	134	58	112	40	93	44	1
3	-73	-75	-20	105	60	145	47	**200**	30	90	40	1
4	-75	-70	-35	80	80	152	42	140	22	80	36	20
5	-78	-70	-48	100	80	135	28	113	15	75	30	18
6	-75	-55	-53	95	102	125	50	93	12	135	40	10
7	**-70**	**-45**	-43	80	93	122	50	80	15	**205**	38	8
8	**-70**	**-45**	-10	68	82	150	50	72	13	160	30	6
9	-74	-50	-25	60	73	155	48	60	12	150	24	26
10	-75	-53	5	55	70	133	68	55	*10*	130	20	60
11	-78	-60	5	53	73	125	75	65	27	113	64	**114**
12	-80	-65	-7	62	75	130	88	52	220	105	74	86
13	-80	-70	-12	70	80	135	60	50	230	97	66	70
14	-80	-70	20	65	80	132	45	48	185	85	50	68
15	-83	-65	20	80	137	123	37	*45*	135	75	48	52
16	-80	-75	90	100	120	135	*27*	50	175	70	38	84
17	-80	*-80*	60	85	90	147	35	78	135	65	28	86
18	*-85*	-75	30	80	105	**165**	55	80	115	60	22	48
19	*-85*	-65	22	73	113	135	58	55	185	55	18	38
20	-80	-65	15	73	115	145	38	53	230	45	21	26
21	-80	-55	35	75	115	135	40	55	**245**	40	**80**	12
22	*-85*	-57	**140**	65	130	130	35	62	205	40	61	8
23	-80	-60	85	58	**185**	115	58	165	175	*34*	48	4
24	*-85*	-60	90	47	165	102	38	85	220	36	40	0
25	-80	-70	95	42	148	93	40	80	200	150	34	-1
26	*-85*	-75	80	37	142	90	95	73	170	160	30	0
27	*-85*	*-80*	60	*30*	145	95	**130**	60	150	100	24	-5
28	*-85*	-78	53	33	148	85	105	50	130	76	10	-10
29	-80		50	**145**	148	80	90	50	120	*64*	12	-10
30	-75		50	93	153	*73*	77	48	125	58	*2*	-28
31	-75		60		150		62	*45*		52		**-32**
Srednji	*-79*	-66	24	74	109	**125**	58	75	120	91	37	-25

Srednji godišnji = 45 cm

Maksimalni vodostaj: 371 cm 22/VII 1892 g.
300 cm 9/VIII 1926 g.
Minimalni vodostaj: —92 cm 29/I 1933 g.

№ 25 Vodomer br. 31 na r. Dravi u Varaždinu

P. sl. 15616 *km²* Kota »0« — 166.06 *m*

1	**68**	64	*68*	198	180	232	194	192	192	250	202	178
2	**68**	64	130	**228**	*170*	230	190	220	190	240	200	170
3	66	64	118	220	*170*	240	186	**290**	182	232	200	170
4	66	64	100	194	190	250	180	270	180	224	198	170
5	66	66	90	210	190	240	176	240	176	220	196	176
6	64	68	80	208	202	230	178	226	172	250	196	180
7	64	70	110	198	202	225	178	212	170	**290**	198	178
8	66	**100**	110	188	192	240	178	210	170	**290**	194	176
9	66	90	100	180	184	244	186	200	168	270	192	176
10	66	86	120	178	182	238	198	198	*162*	260	190	210
11	66	90	132	174	182	230	200	200	170	250	**220**	**240**
12	64	88	120	180	184	230	210	200	280	242	**220**	230
13	62	84	120	190	190	230	198	*190*	320	238	214	220
14	62	82	140	180	190	230	180	*190*	300	230	206	216
15	62	80	130	180	220	220	172	*190*	260	224	204	206
16	60	74	198	210	220	220	170	194	280	218	200	226
17	60	*60*	178	200	210	250	*168*	216	264	216	190	220
18	60	*60*	160	190	208	**270**	182	220	250	212	190	204
19	60	66	142	188	212	240	192	200	270	210	188	190
20	60	70	138	186	220	250	180	200	310	208	188	190
21	62	78	140	190	212	244	170	196	220	206	210	184
22	62	84	**220**	180	220	240	180	192	**330**	200	216	180
23	60	88	200	170	250	232	192	230	290	200	206	176
24	62	80	192	170	**258**	226	180	220	310	*198*	200	170
25	*58*	80	208	168	240	218	174	220	310	250	194	160
26	60	74	196	160	236	210	180	218	290	276	190	164
27	62	70	180	154	240	208	220	200	274	240	190	164
28	60	70	180	*152*	240	206	**230**	200	260	224	188	162
29	60		170	220	242	300	220	194	250	212	*180*	160
30	62		176	208	244	*194*	208	196	254	210	*180*	160
31	64		178		240		200	*190*		208		*-150*
Srednji	*63*	76	146	188	210	231	189	210	**245**	232	198	186

Srednji godišnji = 181 cm

Maksimalni vodostaj: 410 cm 30/X 1882 g.
340 cm 25/XI 1926 g.
Minimalni vodostaj: —16 cm 26/II 1901 g.
50 cm 28-31/I 1933 g.

№ 26 Vodomer br. 32 na r. Dravi u Botovu

P. sl. 31038 *km²* Kota »0« 124.25 *m*

1	**-120**	-130	*-110*	86	60	94	28	38	28	128	18	-18
2	-128	*-136*	-94	128	34	84	26	74	20	104	10	-22
3	-130	-130	-42	**148**	*20*	82	10	158	4	84	8	-24
4	-132	-128	-70	144	38	110	-2	**192**	-4	68	4	-20
5	-130	-128	-86	138	50	106	-4	168	-12	54	2	-4
6	-130	-124	-88	124	60	76	-4	122	-14	70	2	-14
7	-126	-58	-88	118	82	70	-2	86	-20	138	10	-16
8	-124	**-44**	-46	92	78	68	-6	58	-18	**172**	18	-19
9	**-120**	-52	-64	68	66	96	4	38	-30	168	2	8
10	**-120**	-66	-68	48	56	108	18	24	*-34*	154	2	39
11	-126	-74	-32	38	44	86	28	14	-32	128	16	78
12	-130	-76	-20	36	50	68	28	26	50	110	80	**118**
13	-130	-96	-42	48	52	64	30	12	172	90	**110**	110
14	-132	-100	-44	52	56	78	4	-2	204*	90	94	96
15	-134	-110	-42	46	60	70	2	-2	198	62	72	88
16	-134	-118	-6	72	94	68	-2	*-4*	186	54	50	86
17	-144	-126	22	82	80	110	*-10*	38	186	46	32	110
18	-138	-116	-2	70	72	134	-6	58	144	42	20	102
19	-138	-86	-30	68	74	**144**	20	40	116	32	12	72
20	-130	-74	-42	56	80	134	8	18	154	26	12	56
21	-129	-78	-46	58	84	124	-6	8	174	20	28	20
22	-130	-78	-8	52	92	112	*-10*	8	184	18	74	-8
23	-130	-84	64	58	108	104	2	26	178	14	50	-6
24	-140	-86	26	26	**138**	90	2	68	156	*10*	28	-16
25	-140	-94	50	16	126	70	-6	70	188	26	16	-26
26	-138	104	**74**	12	114	58	-8	98	198	94	10	-24
27	-138	108	66	*2*	98	54	56	106	200	100	6	-26
28	*-149*	110	36	*2*	100	50	**88**	94	**202**	54	*-2*	-28
29	*-149*		36	28	102	38	70	68	174	36	-10	-28
30	-140		46	98	108	*30*	64	49	140	24	-12	-32
31	-129		60		104		60	38		18		*-40*
Srednji	*-133*	-97	-19	67	77	86	15	58	**103**	72	25	20

Srednji godišnji = 23 cm

*) 208 cm u 11 h.

Maksimalni vodostaj: 295 cm 1879 g.
246 cm 15/XI 1925 g.
Minimalni vodostaj: —174 cm 25/I 1933 g.

Vodostaj 1937 godine

№ 27 Vodomer br. 34 na r. Dravi u Ter. Polju

P. sl. 33916 *km²* Kota »0« — 100.61 *m*

Dan	Januar	Februar	Mart	April	Maj	Juni	Juli	Avgust	Septembar	Oktobar	Novembar	Decembar
1	-118	*-139*	*-91*	122	145	162	65	84	62	206	39	-5
2	-121	-128	-90	175	101	151	55	75	53	180	35	-11
3	-123	-129	-52	145	71	141	49	148	41	146	29	-12
4	-125	-131	-34	**200**	*65*	150	33	206	25	127	23	-13
5	-126	-112	-61	**200**	89	175	21	**249**	12	104	18	-3
6	-125	-114	-69	192	98	165	18	241	8	103	14	2
7	-125	-89	-76	181	119	131	16	175	3	145	21	-8
8	-122	-42	-55	172	137	120	19	123	-2	202	37	6
9	-121	**-23**	-27	140	125	134	15	87	-6	241	31	5
10	**-116**	-29	-46	110	110	161	31	63	*-10*	**247**	17	42
11	-121	-41	-37	90	95	164	41	47	19	227	17	92
12	-120	-48	-1	79	81	133	49	45	5	195	93	146
13	-125	-63	1	83	90	125	64	51	131	161	153	**170**
14	-128	-69	-19	97	98	133	50	33	205	135	**176**	160
15	-130	-81	-10	102	101	129	25	29	261	117	153	150
16	-131	-93	-17	100	126	120	16	22	277	101	121	132
17	-134	-102	39	135	144	130	*5*	*20*	261	97	90	151
18	-136	-98	57	142	130	177	*5*	79	253	81	63	166
19	-137	-75	14	130	121	203	18	93	205	70	40	153
20	-136	-49	-4	121	125	**213**	47	63	177	61	42	113
21	-126	-49	-20	111	135	205	25	45	210	52	44	66
22	-125	-48	-16	112	134	179	15	35	235	46	89	41
23	-127	-49	64	98	142	176	16	34	256	41	105	27
24	-128	-52	82	83	172	164	29	96	255	36	73	9
25	-124	-55	75	67	**201**	137	21	110	229	*23*	51	-7
26	-124	-72	108	59	191	112	15	129	251	93	37	-9
27	-142	-75	**122**	50	171	101	29	146	277	147	31	-12
28	-151	-87	87	*41*	162	95	99	153	283	123	21	-13
29	*-153*		76	43	162	72	**125**	129	**286**	79	12	-16
30	-145		85	115	165	*70*	103	82	260	59	*5*	-25
31	-135		98		169		101	73		43		*-31*
Srednji	*-129*	-77	6	117	128	144	39	96	**151**	119	56	47

Srednji godišnji = 58 cm Maksimalni vodostaj: 452 cm 1876 g. 322 cm 16/XI 1925 g.
Minimalni vodostaj: —185 cm 25/I 1933 g.

№ 28 Vodomer br. 36 na r. Dravi u D. Miholjcu

P. sl. 37142 *km²* Kota »0« — 88.80 *m*

Dan	Januar	Februar	Mart	April	Maj	Juni	Juli	Avgust	Septembar	Oktobar	Novembar	Decembar
1	-21	*22*	48	244	258	288	193	215	188	379	163	130
2	-22	33	*30*	260	266	283	186	197	175	347	155	120
3	-25	27	38	284	228	271	178	203	167	312	151	113
4	-27	26	84	308	202	261	166	263	153	276	145	*112*
5	-28	26	87	328	200	270	150	304	140	249	144	*112*
6	-29	28	66	**338**	214	286	142	337	126	235	137	123
7	-27	64	52	332	228	261	137	**344**	120	240	138	120
8	-23	98	50	320	250	250	139	311	115	278	148	114
9	-18	116	72	306	260	240	140	247	110	318	156	124
10	-18	**140**	90	276	248	255	139	208	102	347	146	140
11	-18	130	76	246	238	276	156	180	99	**358**	*135*	174
12	-24	115	94	224	220	278	160	166	*96*	354	157	232
13	-26	104	122	212	214	254	167	168	140	328	248	274
14	-31	84	125	212	216	246	178	162	244	295	291	290
15	*-33*	66	105	228	216	254	157	148	294	264	**310**	290
16	-27	48	114	232	218	248	140	145	337	240	300	280
17	-23	36	118	241	248	241	129	*141*	361	225	268	270
18	-29	35	168	266	252	254	*123*	158	365	210	233	280
19	-30	38	168	272	248	288	128	194	362	200	210	**294**
20	-28	69	138	260	242	310	151	199	338	190	190	280
21	-25	93	116	250	244	**326**	158	170	308	182	180	244
22	-14	105	105	240	250	323	142	158	319	172	184	208
23	-18	108	120	240	257	311	132	150	339	165	223	180
24	-22	109	193	226	271	297	136	158	357	158	226	160
25	-16	110	210	211	290	286	144	212	362	*152*	199	145
26	**28**	100	225	202	311	258	136	220	352	155	178	128
27	6	79	246	184	**313**	234	130	240	358	219	168	124
28	2	60	*252*	*170*	294	222	170	256	372	252	158	124
29	-17		234	172	284	215	222	263	382	230	148	120
30	5		222	206	284	*204*	**232**	240	**385**	193	137	115
31	19		232		286		219	206		173		115
Srednji	*-18*	74	129	250	250	**266**	157	212	252	248	188	179

Srednji godišnji = 182 cm Maksimalni vodostaj: 440 cm 11/III 1891 g. 405 cm 18, 19/VII 1926 g.
Minimalni vodostaj: —57 cm 1892 g. —43 cm 13/II 1933 g.

№ 29 Vodomer br. 37 na r. Dravi u Osijeku

P. sl. 39982 *km²* Kota »0« — 81.48 *m*

1	14	*44*	*190*	388	332	374	**276**	270	294	416	214	182
2	10	48	*190*	392	352	376	262	264	296	**418**	200	162
3	2	52	*190*	392	356	372	248	248	298	414	192	154
4	-6	50	204	392	332	368	236	276	298	408	186	142
5	-10	54	224	396	314	362	218	314	290	396	180	*136*
6	-8	58	224	398	310	364	208	330	274	380	182	146
7	-12	84	228	**402**	312	370	200	344	254	364	182	158
8	-10	138	242	400	318	366	198	**352**	234	362	186	150
9	0	160	258	398	332	350	192	348	212	372	196	156
10	0	178	280	394	332	344	186	322	190	386	196	172
11	4	186	290	378	324	350	188	276	160	392	180	196
12	2	180	296	358	310	358	202	242	150	396	*178*	252
13	-2	174	310	346	298	358	204	220	*148*	396	246	270
14	-2	184	318	340	*292*	344	216	220	234	390	256	276
15	-6	188	320	344	294	336	216	204	298	376	272	282
16	-8	172	326	348	296	336	190	186	334	356	**284**	286
17	-10	154	330	350	302	334	180	180	356	328	280	290
18	-12	134	342	358	320	328	172	*176*	376	300	280	298
19	*-16*	126	354	366	326	338	*170*	214	386	282	274	212
20	*-16*	132	356	372	320	358	186	242	396	264	266	**322**
21	-4	138	354	370	318	370	208	234	398	250	252	318
22	4	144	348	362	320	380	200	210	396	238	242	304
23	20	166	342	358	330	**384**	186	198	396	226	254	282
24	20	176	350	356	334	**384**	180	190	396	218	272	256
25	18	186	358	348	348	**384**	188	230	404	204	266	234
26	20	**198**	362	336	362	378	186	264	408	*198*	246	214
27	-10	194	368	322	374	354	180	282	406	228	232	194
28	0	194	374	310	**378**	327	178	304	408	280	220	186
29	14		380	*302*	**378**	308	240	320	410	290	290	180
30	16		378	310	374	*294*	274	326	**414**	264	194	172
31	**22**		**382**		374		**276**	312		236		164
Srednji	*1*	139	305	**363**	331	355	208	261	317	323	227	221

Srednji godišnji = 254 cm Maksimalni vodostaj: 482 cm 16/VII 1926 g.
Minimalni vodostaj: —86 cm 28/I 1933 g.

№ 30 Vodomer br. 38 na r. Mislinji u Otiškom Vrhu

P. sl. 546 *km²* Kota »0« — (339.89) *m*

1	195	*196*	*198*	244	240	208	207	206	202	216	207	209
2	196	197	202	245	240	208	207	**245**	201	213	206	209
3	196	197	205	248	241	210	206	220	201	207	206	218
4	**197**	197	210	250	240	212	205	212	201	204	207	216
5	**197**	198	217	*145*	**244**	210	203	210	201	224	214	216
6	**197**	198	220	240	242	209	203	206	200	235	212	222
7	196	199	230	238	238	207	202	205	200	**240**	210	228
8	196	200	226	230	237	207	204	205	*198*	230	209	228
9	195	**208**	223	229	230	207	204	202	*198*	222	209	232
10	195	207	220	228	229	215	202	202	199	212	214	**260**
11	195	205	220	225	228	212	202	*201*	220	210	225	252
12	194	202	217	220	227	206	202	204	233	206	216	241
13	193	198	215	227	225	205	201	206	246	205	215	240
14	193	198	216	241	224	*204*	201	205	234	203	213	237
15	193	197	**253**	232	221	*204*	200	206	230	203	226	235
16	193	197	248	230	218	**240**	200	212	228	203	220	240
17	193	198	234	228	216	238	*198*	209	225	202	215	240
18	193	200	230	232	215	232	206	207	220	201	**212**	237
19	192	200	225	235	214	225	212	207	224	201	216	230
20	192	201	224	240	212	224	208	205	218	*200*	**230**	222
21	192	203	222	236	212	222	208	205	217	*200*	220	220
22	*190*	202	219	230	210	221	206	204	220	*200*	212	217
23	*190*	202	233	228	222	220	205	209	**275**	205	207	216
24	*190*	201	225	225	216	217	205	208	250	224	*206*	212
25	191	201	224	220	215	215	203	208	243	234	212	210
26	191	200	220	220	212	213	214	206	227	220	222	210
27	192	198	226	222	212	212	208	206	225	216	219	210
28	192	197	229	233	212	212	208	207	222	212	217	206
29	194		227	**290**	212	208	**218**	205	234	210	116	201
30	195		235	252	210	208	211	204	226	208	116	201
31	196		237		*209*		206	203		207		*200*
Srednji	*194*	200	224	**232**	223	214	205	208	221	212	214	223

Srednji godišnji = 214 cm Maksimalni vodostaj: 360 cm 23/IX 1933 g.

Vodostaj 1937 godine

№ 31 Vodomer br. 39 na r. Meži u Otiškom Vrhu

P. sl. — Kota »0« — 333.73 *m*

Dan	Januar	Februar	Mart	April	Maj	Juni	Juli	Avgust	Septembar	Oktobar	Novembar	Decembar
1	**58**	**58**	*62*	95	**116**	64	62	56	*50*	65	64	*64*
2	**58**	**58**	65	96	108	62	62	**101**	*50*	64	64	66
3	**58**	*56*	65	100	102	62	64	66	*50*	64	64	66
4	**58**	*56*	68	105	98	64	63	62	*50*	64	64	66
5	**58**	*56*	70	110	98	64	62	60	*50*	64	64	66
6	**58**	**58**	75	110	98	66	62	59	*50*	62	*62*	68
7	**58**	**58**	80	108	96	64	62	58	*50*	62	*62*	68
8	*56*	**58**	85	108	94	64	62	58	*50*	62	64	78
9	*56*	**58**	90	104	94	62	62	60	52	62	64	110
10	*56*	**58**	92	104	94	69	64	56	68	*60*	64	**160**
11	*56*	**58**	92	102	90	66	64	58	120	*60*	68	122
12	*56*	**58**	92	102	84	64	65	58	110	*60*	**102**	80
13	*56*	**58**	95	102	76	64	**66**	58	95	*60*	84	78
14	*56*	**58**	95	110	76	64	63	58	95	*60*	80	75
15	*56*	**58**	100	108	74	65	60	60	94	*60*	80	68
16	*56*	**58**	**110**	108	74	80	58	69	80	*60*	78	68
17	*56*	**58**	100	105	74	**106**	58	66	75	*60*	78	68
18	*56*	**58**	100	105	72	98	58	64	75	*60*	78	68
19	*56*	**58**	104	110	72	96	*56*	60	70	62	74	68
20	*56*	**58**	104	110	72	80	*56*	60	70	62	72	68
21	*56*	**58**	106	98	72	72	*56*	58	70	64	72	68
22	*56*	**58**	108	94	70	64	*56*	60	**150**	64	74	68
23	*56*	**58**	106	88	*68*	62	*56*	60	110	64	74	*64*
24	*56*	**58**	96	88	*68*	62	*56*	58	75	82	74	*64*
25	*56*	**58**	98	88	*68*	62	*56*	58	75	**90**	78	*64*
26	*56*	**58**	98	86	*68*	*60*	*56*	56	75	75	72	*64*
27	*56*	**58**	98	*82*	*68*	*60*	60	54	70	72	68	*64*
28	*56*	**58**	100	104	*68*	*60*	58	52	68	70	68	*64*
29	**58**		95	**150**	*68*	*60*	58	52	68	68	68	*64*
30	**58**		92	120	*68*	*60*	*56*	*50*	65	68	68	*64*
31	**58**		91		*68*		*56*	*50*		68		*64*
										64		*64*
Srednji	*57*	58	91	**103**	81	68	60	62	74	65	72	74

Srednji godišnji = 72 cm

№ 32 Vodomer br. 40 na r. Dravinji u Poljčanu

P. sl. 241 *km²* — Kota »0« — (275.00) *m*

Dan	Januar	Februar	Mart	April	Maj	Juni	Juli	Avgust	Septembar	Oktobar	Novembar	Decembar
1	260	*265*	290	**520**	320	*255*	290	295	280	285	*275*	300
2	260	*265*	290	**520**	330	*255*	280	**480**	270	285	*275*	300
3	260	270	280	400	380	260	280	310	270	285	*275*	300
4	260	270	*275*	380	370	275	270	310	270	285	*275*	390
5	260	275	*275*	340	**400**	260	*260*	310	270	380	*275*	340
6	260	**420**	280	360	**400**	*255*	*260*	300	265	**550**	*275*	310
7	260	370	280	350	360	*255*	*260*	280	265	520	*275*	300
8	260	330	280	320	340	280	265	280	265	480	*275*	335
9	260	330	**490**	310	310	300	270	280	265	340	*275*	510
10	260	300	400	310	300	270	280	*270*	*260*	340	*275*	480
11	260	300	300	320	300	270	310	*270*	380	340	**410**	370
12	260	300	300	420	300	265	395	280	560	330	330	340
13	260	295	340	410	290	280	330	*270*	490	320	330	330
14	260	280	300	360	290	270	310	*270*	380	310	320	330
15	260	280	470	440	280	260	300	275	360	330	320	450
16	*255*	280	380	360	270	420	280	290	330	310	310	**540**
17	*255*	275	330	360	270	**520**	**480**	390	320	310	310	420
18	*255*	320	310	320	270	470	380	320	310	305	310	390
19	*255*	300	300	360	265	400	340	310	300	300	310	340
20	*255*	300	300	360	265	360	300	275	300	300	400	320
21	*255*	300	300	350	260	310	290	275	295	280	380	310
22	260	300	295	340	260	300	280	275	300	280	340	300
23	*255*	300	295	320	260	295	280	280	**585**	280	320	300
24	*255*	300	300	*300*	260	275	270	280	390	280	320	300
25	*255*	300	300	*300*	260	260	270	*270*	450	280	320	300
26	*255*	290	295	*300*	260	260	300	*270*	370	280	320	300
27	*255*	290	300	310	260	260	300	*270*	320	*275*	300	300
28	*255*	290	310	430	260	260	280	*270*	310	*275*	300	290
29	260		315	510	260	260	310	*270*	300	*275*	300	290
30	**265**		420	380	260	260	300	*270*	290	*275*	300	*280*
31	**265**		460		*255*		295	280		*275*		*280*
Srednji	*258*	300	325	**369**	296	277	300	293	334	321	310	343

Srednji godišnji = 310 cm Maksimalni vodostaj: 600 cm 12/XI 1925 g.
Minimalni vodostaj: 210 cm 10-23/I 1925 g.

№ 33 Vodomer br. 41 na r. Dravinji u Sv. Vidu

P. sl. 794 *km²* — Kota »0« — (210.51) *m*

1	-5	*-5*	55	220	135	38	35	25	55	30	25	35
2	-5	0	40	230	90	35	25	100	50	35	*20*	30
3	0	0	35	190	120	50	20	**110**	30	30	25	**35**
4	0	5	30	175	150	50	18	80	22	30	25	105
5	0	10	32	180	120	30	18	60	20	28	25	80
6	0	130	*25*	140	**190**	25	10	50	15	150	45	50
7	5	**145**	60	110	150	25	*5*	35	10	**200**	45	60
8	5	85	50	100	110	68	10	25	10	160	43	75
9	**10**	85	60	85	90	58	15	*20*	*5*	130	30	140
10	0	75	120	90	70	45	25	*20*	*5*	110	28	160
11	-5	60	130	70	60	40	35	25	10	90	155	160
12	-5	65	90	110	58	35	**60**	30	180	80	**190**	150
13	-5	45	70	110	52	50	35	25	**240**	70	166	135
14	*-10*	30	60	90	50	30	26	*20*	200	55	90	145
15	-5	25	90	85	55	28	15	25	100	50	140	135
16	-5	25	90	120	45	55	*5*	30	120	40	100	135
17	0	25	90	100	38	160	*5*	70	90	35	90	**200**
18	0	60	70	90	*35*	**175**	55	55	70	40	80	135
19	-5	80	55	80	*35*	120	50	35	85	35	70	110
20	0	90	50	85	*35*	95	30	25	100	30	105	90
21	0	90	62	90	*35*	90	20	*20*	120	30	150	80
22	0	80	55	90	40	70	10	25	80	28	110	70
23	0	75	60	75	80	50	*5*	*20*	135	28	90	60
24	-5	65	50	65	60	40	10	30	190	*25*	75	50
25	*-10*	45	130	70	50	35	10	35	140	50	70	50
26	*-10*	35	90	65	55	30	10	40	120	50	65	45
27	*-10*	40	70	*62*	50	30	40	30	90	30	55	45
28	*-10*	45	100	70	48	25	30	28	80	28	50	40
29	-5		100	**235**	50	25	50	25	55	*25*	48	40
30	0		135	200	45	*20*	50	30	50	*25*	40	30
31	0		**170**		40		30	50		28		*25*
Srednji	*-3*	54	75	**116**	72	54	25	39	83	57	75	87

Srednji godišnji = 61 cm Maksimalni vodostaj: 390 cm 12/XI 1925 g.
Minimalni vodostaj: Suho 1903 g.

№ 34 Vodomer br. 42 na r. Bistrici u Sl. Bistrici

P. sl. 30 *km²* — Kota »0« — (294.00) *m*

1	28	40	*28*	40	50	30	32	30	30	30	*28*	*28*
2	28	36	*28*	40	80	28	28	40	32	32	30	30
3	28	38	30	45	70	30	26	**45**	28	30	30	30
4	28	40	30	85	75	36	26	36	28	50	38	35
5	30	40	30	80	**100**	28	28	36	30	55	35	36
6	**40**	45	*28*	60	65	28	26	34	28	**60**	*28*	40
7	36	46	*28*	40	50	*24*	*24*	30	28	46	38	30
8	30	46	30	*38*	50	28	30	30	*26*	48	38	40
9	28	38	32	40	48	26	32	34	28	50	40	40
10	*26*	36	38	40	52	28	26	30	28	40	38	38
11	*26*	30	45	45	50	*24*	26	30	**70**	40	38	60
12	28	*28*	36	50	45	*24*	*24*	*28*	60	38	40	50
13	28	36	36	45	40	*24*	26	30	55	30	40	30
14	28	36	34	45	42	26	*24*	*28*	40	32	**100**	30
15	30	*28*	40	40	40	55	*24*	30	40	32	30	**65**
16	30	30	40	40	40	**120**	26	*28*	34	30	30	30
17	30	32	36	*38*	36	60	**66**	32	30	30	30	30
18	36	**48**	36	*38*	38	45	40	*28*	32	34	36	32
19	36	36	34	50	36	40	36	*28*	38	30	36	36
20	36	34	34	45	34	30	26	30	32	28	36	36
21	36	34	40	50	34	26	*24*	30	32	28	*28*	32
22	36	34	36	45	35	26	*24*	32	50	*26*	30	32
23	36	36	36	40	36	26	*24*	32	60	28	30	30
24	36	36	48	48	34	26	26	30	42	28	30	32
25	38	34	40	45	34	26	*24*	36	38	30	*28*	34
26	38	34	38	52	*32*	28	36	*28*	36	28	30	36
27	38	30	45	70	*32*	28	28	*28*	45	28	30	38
28	38	30	45	**100**	*32*	28	28	30	40	28	30	38
29	**40**		55	55	*32*	30	60	30	48	30	30	38
30	**40**		**60**	45	*32*	55	30	*28*	38	28	30	38
31	**40**		55		*32*		28	30		28		38
Srednji	33	36	38	**50**	45	34	*30*	31	38	35	35	37

Srednji godišnji = 37 cm Maksimalni vodostaj: 220 cm 8/VIII 1926 g.

Vodostaj 1937 godine

№ 35 Vodomer br. 44 na r. Poljskavi u Tržecu

P. sl. 39 *km²* Kota »0« — (237.00) *m*

Dan	Januar	Februar	Mart	April	Maj	Juni	Juli	Avgust	Septembar	Oktobar	Novembar	Decembar
1	358	359	368	420	418	*357*	365	370	409	373	364	371
2	357	360	367	425	**423**	*357*	363	377	400	370	364	*370*
3	356	360	366	**430**	400	360	360	382	386	369	*363*	*370*
4	355	360	363	421	404	363	360	390	368	367	*363*	380
5	354	361	*361*	413	408	360	359	**400**	364	370	365	383
6	356	378	363	407	412	359	358	392	362	390	370	386
7	**360**	384	373	411	415	*357*	357	380	361	410	375	388
8	359	389	370	402	408	370	357	370	360	**428**	372	387
9	358	**390**	371	398	400	380	359	365	*359*	415	369	397
10	359	384	381	385	390	384	360	363	*359*	408	368	415
11	356	380	390	379	375	390	363	364	364	398	368	420
12	355	370	393	380	377	380	365	365	392	395	430	417
13	352	369	384	384	372	365	368	364	**450**	390	**432**	417
14	*350*	368	380	388	371	362	362	363	445	383	415	413
15	355	368	378	385	370	360	360	*361*	420	378	405	408
16	358	360	383	383	368	370	359	363	407	373	403	420
17	358	*358*	395	383	365	391	358	370	400	370	400	**440**
18	358	368	390	383	364	416	365	378	395	370	393	417
19	358	373	380	380	362	**426**	367	377	386	369	386	407
20	358	378	375	382	361	414	364	366	378	368	386	400
21	358	**390**	370	383	360	405	361	364	375	368	390	393
22	357	386	370	384	365	395	359	363	371	367	400	385
23	357	376	370	381	366	380	359	363	378	366	400	380
24	358	373	370	*378*	365	370	358	363	378	*365*	390	377
25	358	372	375	*378*	365	368	*355*	365	400	369	384	375
26	358	370	390	*378*	370	368	*355*	373	413	370	380	374
27	358	367	385	*378*	365	367	363	370	403	369	379	373
28	357	365	382	*378*	362	364	370	363	393	367	376	375
29	359		396	398	360	363	376	363	383	366	375	377
30	**360**		400	**430**	359	361	**378**	377	375	*365*	373	376
31	359		**414**		*358*		377	385		*365*		375
Srednji	*357*	372	379	**394**	379	375	363	371	388	378	385	392

Srednji godišnji = 378 cm Maksimalni vodostaj: 510 cm 9/VIII 1926 g.
Minimalni vodostaj: 250 cm 23-31/V 1923 g.

№ 36 Vodomer br. 45 na r. Pesnici u Zamošanima

P. sl. 484 *km²* Kota »0« — (211.00) *m*

Dan	Januar	Februar	Mart	April	Maj	Juni	Juli	Avgust	Septembar	Oktobar	Novembar	Decembar
1	58	*60*	79	240	**150**	50	69	90	100	100	60	80
2	57	*60*	80	**275***	140	49	68	140	92	80	58	*75*
3	55	62	83	270	130	*48*	68	**180**	90	70	*57*	78
4	54	62	80	250	140	*48*	65	160	86	65	59	88
5	53	65	78	240	146	49	62	150	84	66	65	90
6	52	105	*76*	220	**150**	50	60	135	85	69	76	100
7	52	125	80	190	148	50	*59*	120	80	95	72	115
8	51	130	90	170	140	50	80	92	70	120	70	**225**
9	*50*	125	100	150	130	80	85	90	64	**130**	70	140
10	*50*	120	130	145	120	75	94	86	*62*	128	75	160
11	51	110	120	140	110	72	90	82	80	125	100	170
12	52	100	110	144	108	70	86	79	130	120	160	180
13	52	90	108	142	100	70	82	75	230	115	175	185
14	53	85	105	140	95	68	80	66	**270**	110	210	195
15	55	80	110	135	89	65	75	*60*	210	100	**220**	200
16	56	75	120	136	85	85	70	70	180	95	205	220
17	56	70	118	135	82	110	100	110	150	90	180	215
18	58	80	110	130	79	**150**	95	100	130	85	170	180
19	59	100	100	120	76	145	80	90	110	82	160	170
20	59	**135**	90	110	74	140	72	80	90	80	150	168
21	**60**	120	80	105	70	130	70	78	80	79	140	165
22	**60**	115	90	102	68	120	68	75	70	76	135	160
23	**60**	110	95	100	65	110	69	72	100	75	130	155
24	**60**	105	100	100	62	102	75	85	120	72	125	150
25	**60**	100	140	98	60	95	80	105	150	70	120	140
26	59	95	120	95	56	90	80	90	180	68	115	136
27	59	88	115	*89*	54	80	125	92	170	66	110	132
28	58	80	160	90	52	75	**130**	90	150	65	100	125
29	58		180	120	51	70	120	88	130	64	95	115
30	58		190	140	*50*	70	100	90	120	62	90	108
31	58		**210**		*50*		95	105		*60*		100
Srednji	*56*	95	111	**151**	95	82	82	98	122	87	118	146

Srednji godišnji = 104 cm Maksimalni vodostaj: 295 cm 12/XI 1925 g.
Minimalni vodostaj: 30 cm 1924, 1926, 1932 g.

*) 285 cm u 18 h.

№ 37 Vodomer br. 46 na r. Muri u Veržeju

P. sl. 10436 *km²* Kota »0« — (179.90) *m*

1	137	138	*149*	282	239	274	225	274	237	287	205	197
2	130	*130*	190	328	*228*	273	223	302	227	278	217	195
3	129	134	176	**335**	230	286	218	**320**	216	268	215	195
4	131	132	162	304	250	278	208	288	210	266	208	206
5	139	134	158	308	258	260	297	278	204	256	208	198
6	141	142	155	306	277	250	206	262	200	**362**	217	196
7	143	150	189	286	290	248	*202*	247	199	330	245	202
8	142	148	170	270	285	269	207	238	192	328	226	198
9	**145**	145	167	260	276	296	219	225	190	318	220	220
10	143	158	175	255	267	279	212	220	*187*	306	217	238
11	144	160	206	250	276	260	210	227	210	293	254	**278**
12	136	155	189	258	279	254	210	234	321	285	**280**	273
13	139	146	178	268	288	258	211	217	334	277	264	254
14	140	140	180	265	287	249	227	210	348	268	242	238
15	129	135	175	271	290	247	215	*208*	316	260	229	229
16	127	134	199	306	298	290	208	238	319	256	223	256
17	124	136	201	300	296	**335**	214	244	297	252	217	265
18	128	144	185	298	294	334	238	258	288	248	213	244
19	127	**169**	179	286	295	305	234	234	290	249	216	230
20	130	164	176	296	300	307	218	220	293	239	218	218
21	131	160	179	290	298	315	210	217	290	235	260	210
22	130	162	242	277	301	317	211	227	283	230	242	216
23	129	161	220	261	**308**	299	210	281	294	228	231	197
24	127	157	210	279	306	280	225	288	348	225	226	182
25	*121*	148	237	248	298	268	205	277	**368***	224	220	186
26	127	146	238	232	290	259	260	290	364	242	215	192
27	125	145	215	*231*	286	251	**298**	270	242	231	210	189
28	128	145	216	237	284	238	275	267	317	225	202	187
29	132		220	265	288	234	266	250	301	220	201	185
30	137		238	258	286	*223*	282	249	303	218	*198*	172
31	134		**255**		276		247	246		*215*		*168*
Srednji	*133*	147	194	277	**281**	275	229	252	273	262	225	213

Srednji godišnji = 230 cm Maksimalni vodostaj: 371 cm 25/IX 1937 g.

№ 38 Vodomer br 47 na r. Muri u Murs. Središću

P. sl. 10891 *km²* Kota »0« — 156.55 *m*

1	*40*	**120**	*56*	170	140	164	116	142	130	198	104	90
2	*40*	**120**	76	220	126	156	116	224	116	180	104	86
3	42	**120**	76	**266**	*124*	172	110	**232**	110	168	100	86
4	*40*	*46*	66	242	140	170	106	212	104	160	98	94
5	*40*	*46*	62	214	150	154	98	182	100	150	96	96
6	44	48	60	226	166	142	96	164	100	180	100	86
7	46	60	76	202	186	138	*92*	142	96	236	130	94
8	50	66	80	180	184	144	94	130	90	**260**	120	96
9	52	56	70	166	170	186	110	118	88	238	112	110
10	46	62	74	152	166	178	106	110	*84*	210	100	130
11	46	66	96	148	164	154	104	110	94	208	124	170
12	46	62	98	152	170	148	110	124	186	176	**176**	**176**
13	42	56	80	160	180	152	110	112	256	170	172	154
14	42	54	76	158	180	140	114	104	286	160	144	146
15	42	50	76	192	182	136	106	*102*	280	152	126	130
16	46	50	94	158	192	160	104	120	216	146	120	144
17	44	48	102	204	190	220	100	148	214	140	110	172
18	44	52	88	196	186	**250**	116	160	186	138	106	152
19	42	74	82	188	188	236	126	130	180	132	104	130
20	46	70	76	190	196	216	112	116	190	126	104	116
21	46	68	78	186	192	218	104	110	182	122	140	106
22	42	70	116	174	192	222	94	110	186	120	142	102
23	42	68	120	160	**210**	206	104	150	178	116	126	94
24	42	68	110	146	**210**	182	110	154	234	116	116	82
25	*40*	62	124	140	196	160	102	170	306	118	110	84
26	50	56	140	132	184	150	120	192	**362**	124	106	86
27	110	54	118	*126*	180	146	172	178	322	120	104	82
28	90	56	116	128	176	136	174	156	256	114	98	80
29	106		122	152	178	126	156	146	220	108	*90*	80
30	**124**		130	164	180	*118*	**182**	136	214	104	92	74
31	**124**		**152**		172		150	138		*102*		*70*
Srednji	*55*	65	93	176	176	169	117	146	**186**	155	116	110

Srednji godišnji = 130 cm Maksimalni vodostaj: 362 cm 26/IX 1937 g.
Minimalni vodostaj: 20 cm 3/X 1932 g.

Vodostaj 1937 godine

№ 39 Vodomer br. 511 na r. Ledavi u Mur. Soboti

P. sl. Kota »0« — 186.92 *m*

Dan	Januar	Februar	Mart	April	Maj	Juni	Juli	Avgust	Septembar	Oktobar	Novembar	Decembar
1		70	90	250	70	90	70	200	90	90	70	80
2		*60*	80	150	80	*40*	60	**360**	70	80	90	90
3		80	*70*	160	50	50	*40*	120	80	70	80	*60*
4		90	90	**240**	**90**	60	70	100	60	90	*60*	70
5		100	80	230	60	70	*40*	90	70	**100**	70	70
6		111	*70*	220	70	*40*	80	70	70	**100**	90	80
7		90	90	100	50	80	60	*60*	90	90	90	100
8		110	*70*	80	80	*40*	70	80	100	80	80	80
9		111	80	90	**90**	70	120	70	90	70	90	90
10		**112**	116	70	*40*	50	90	90	100	60	100	100
11		100	113	80	**90**	60	100	100	120	80	**200**	110
12		90	90	90	70	70	90	90	120	90	100	**200**
13		80	80	120	80	*40*	80	80	**360**	90	90	100
14	90	70	100	100	*40*	60	60	70	100	80	70	120
15	70	80	90	90	60	300	70	120	90	70	*60*	113
16	80	90	115	70	70	340*	60	100	80	80	80	**200**
17	90	**112**	100	100	60	**360**	80	90	60	50	90	180
18	60	100	80	80	*40*	100	60	80	70	60	100	90
19	80	90	*70*	90	80	90	*40*	90	70	*40*	100	90
20	90	80	90	70	**90**	70	60	70	90	70	120	80
21	70	90	80	60	70	60	*40*	*60*	100	60	110	70
22	80	70	100	90	60	90	70	80	90	80	112	80
23	90	**112**	90	80	70	70	240	*60*	200	70	100	90
24	80	80	100	70	*40*	80	140	90	100	60	80	70
25	70	70	150	80	50	*40*	80	100	300	80	70	80
26	80	90	90	*40*	60	70	90	120	100	70	90	70
27	90	80	*70*	90	70	60	150	90	90	60	90	*60*
28	70	70	80	100	50	*40*	**300**	70	80	90	70	80
29	60		120	225	60	80	200	80	70	70	*60*	70
30	90		**270**	100	*40*	60	150	70	*40*	60	80	90
31	100		160		50		100	*60*		70		80
Srednji		89	99	114	64	91	95	97	104	75	90	95

*) 370 cm u 12 h.

№ 40 Vodomer br. 512 na r. Ledavi u Dol. Lendavi

P. sl. Kota »0« — 157.08 *m*

Dan	Januar	Februar	Mart	April	Maj	Juni	Juli	Avgust	Septembar	Oktobar	Novembar	Decembar
1	148	*160*	*160*	**390**	**200**	*145*	155	285	175	180	162	174
2	148	*160*	*160*	380	194	148	155	420	172	175	160	176
3	148	162	162	350	190	150	160	**450***	170	170	160	180
4	*146*	165	165	290	187	152	160	410	165	170	158	180
5	*146*	178	177	340	185	152	165	340	162	180	158	190
6	*146*	230	180	350	170	150	170	320	160	240	*155*	192
7	*146*	**295**	175	285	174	150	170	300	160	260	160	220
8	*146*	290	170	240	160	150	170	260	158	**280**	164	260
9	*146*	287	180	225	158	154	190	190	155	260	166	350
10	*146*	284	195	190	155	152	220	*160*	155	230	170	340
11	*146*	250	265	185	155	152	280	320	*152*	210	370	350
12	*146*	225	225	177	150	155	275	240	290	200	**380**	365
13	*146*	180	220	190	150	160	220	220	360	180	350	380
14	*146*	174	222	224	150	170	190	180	**410**	177	290	374
15	*146*	170	221	320	150	220	180	170	340	175	280	370
16	*146*	175	221	250	148	350	175	210	320	167	275	380
17	148	180	220	230	148	**352**	170	200	270	165	240	**385**
18	157	184	200	225	148	340	170	200	200	162	210	310
19	160	184	194	220	148	300	170	280	195	162	205	270
20	**165**	180	180	190	148	240	160	260	190	160	250	230
21	162	180	176	185	148	215	155	240	240	160	270	222
22	160	177	170	*160*	*145*	190	*152*	220	237	160	290	195
23	160	170	170	*160*	*145*	180	299	210	300	160	280	184
24	157	170	240	165	*145*	175	220	220	320	*158*	272	170
25	157	168	360	169	*145*	170	220	340	360	*158*	230	166
26	160	165	295	170	*145*	166	210	380	**410**	190	200	164
27	160	162	280	180	*145*	162	290	290	370	220	180	164
28	**165**	162	285	200	*145*	160	**320**	285	260	200	177	160
29	162		295	350	*145*	156	**320**	280	230	170	175	157
30	160		370	250	*145*	156	**320**	260	200	165	174	*156*
31	160		**375**		*145*		288	180		165		*156*
Srednji	*153*	195	223	241	157	189	210	**268**	243	186	224	244

Srednji godišnji = 211 cm *) 465 cm u 12 h.

№ 41 Vodomer br. 513 na r. Kobilj. Potoku u Dol. Lendavi

P. sl. Kota »0« — 157.08 *m*

1	150	162	*165*	**375**	**188**	*146*	155	340	165	192	160	174
2	150	162	170	370	180	*146*	157	430*	162	185	160	174
3	150	166	170	350	165	147	157	**445**	160	180	158	176
4	150	167	170	290	163	147	157	415	160	177	158	177
5	150	177	180	298	160	148	157	360	158	185	*150*	177
6	149	220	185	330	160	148	157	340	156	230	160	180
7	149	290	190	290	160	148	157	310	155	240	165	240
8	*148*	**345**	230	280	160	150	157	250	*150*	**255**	165	260
9	*148*	297	250	235	156	152	157	190	*150*	220	167	300
10	*148*	280	275	220	155	152	159	170	*150*	210	170	350
11	*148*	260	300	205	155	156	160	*160*	*150*	190	195	355
12	*148*	220	295	192	152	156	165	190	260	187	**380**	370
13	*148*	195	220	195	152	158	167	195	340	185	350	378
14	*148*	180	200	224	150	162	165	190	**420**	180	320	375
15	150	177	175	223	150	170	162	180	380	180	250	380
16	150	180	195	220	150	220	160	172	320	177	230	385
17	155	200	290	200	150	**340**	160	180	295	175	220	**395**
18	157	220	220	192	150	320	158	200	220	170	210	320
19	160	240	190	180	150	330	158	195	200	165	208	280
20	160	200	180	172	148	250	155	190	192	160	230	250
21	154	190	175	170	148	215	155	185	190	158	295	240
22	152	185	175	*165*	*146*	195	*150*	180	187	158	320	200
23	152	180	180	*165*	*146*	180	*150*	175	200	*155*	287	177
24	155	172	220	170	*146*	174	160	200	220	*155*	260	172
25	160	170	295	172	*146*	170	165	340	360	*155*	220	170
26	160	165	**385**	175	*146*	165	170	420	400	220	190	170
27	164	*160*	370	175	*146*	164	172	350	380	228	188	168
28	**166**	*160*	350	190	*146*	160	175	290	320	180	180	166
29	165		340	240	*146*	160	260	284	240	170	172	160
30	165		340	195	*146*	158	**350**	230	195	164	174	160
31	165		380		*146*		340	175		160		*158*
Srednji	*154*	204	241	229	*154*	183	175	**256**	235	185	216	246

Srednji godišnji = 207 cm *) 460 cm u 18 h.

№ 42 Vodomer br. 48 na r. Tisi u N. Kneževcu

P. sl. Kota »0« — 73.55 *m*

1	-29	*10*	404	680	**545**	**220**	76	*4*	**293**	108	-32	164
2	-50	31	400	**684**	544	212	72	6	291	111	-38	151
3	-70	62	*398*	683	542	205	70	6	276	116	-43	132
4	-80	90	406	680	524	195	85	5	264	123	-52	123
5	-90	100	446	680	502	185	92	*4*	245	128	-61	105
6	-98	100	500	680	478	172	106	8	226	130	-68	90
7	-105	125	515	678	446	162	120	10	200	**132**	-68	*89*
8	*-110*	105	520	672	426	154	**125**	18	180	129	*-69*	95
9	-106	178	520	666	404	144	114	53	162	122	*-69*	151
10	-93	216	524	658	390	135	94	87	141	118	-45	195
11	-60	274	532	649	378	125	69	84	120	111	-31	243
12	-42	318	540	637	364	117	50	82	95	108	-29	261
13	-30	312	549	626	355	110	27	85	75	106	-31	282
14	**-2**	322	559	617	336	100	16	85	53	102	-33	298
15	-30	334	570	598	319	90	12	86	37	98	-10	310
16	-56	338	576	591	302	85	12	75	*29*	95	36	330
17	-44	336	582	580	289	80	23	59	33	93	130	346
18	-30	324	592	560	276	84	33	46	44	82	196	361
19	-20	308	590	552	264	69	42	37	55	74	223	376
20	-8	296	598	542	248	64	50	40	65	63	**228**	392
21	-10	274	605	*540*	247	*60*	54	61	72	54	223	412
22	-14	252	610	542	238	63	52	86	81	46	222	430
23	-25	242	620	545	231	70	50	101	93	39	211	444
24	-32	264	630	548	225	73	52	115	97	32	205	448
25	-37	298	640	552	222	79	45	134	98	25	197	**450**
26	-32	340	650	554	228	88	34	166	99	12	195	436
27	-18	378	661	556	220	90	23	202	103	-6	192	405
28	-18	**398**	667	552	*216*	89	16	227	105	-25	188	369
29	-18		672	550	222	88	6	262	104	-28	184	304
30	-20		676	547	231	84	*-2*	282	104	-28	175	246
31	-12		**679**		226		2	**290**		*-29*		172
Srednji	*-45*	237	562	**607**	337	116	52	91	128	72	71	278

Srednji godišnji = 214 cm

Maksimalni vodostaj: 878 cm 15/IV 1932 g.
Minimalni vodostaj: —203 cm 28/VIII 1904 g.
—156 cm 21/II 1929 g.

Vodostaj 1937 godine

№ 43 Vodomer br. 49 na r. Tisi u Senti

P. sl. 141715 *km* Kota »0« 72.79 *m*

Dan	Januar	Februar	Mart	April	Maj	Juni	Juli	Avgust	Septembar	Oktobar	Novembar	Decembar
1	**12**	*22*	420	686	**566**	**264**	133	*40*	**315**	168	24	195
2	-8	40	417	690	565	257	128	43	312	180	13	190
3	-20	57	*414*	**691**	565	248	114	46	304	182	8	182
4	-41	84	416	688	564	240	123	48	292	186	3	167
5	-52	98	460	687	531	227	130	46	278	195	-10	154
6	-59	120	511	687	508	218	139	53	263	**198**	*-24*	132
7	-72	131	530	686	481	210	152	55	244	197	-20	103
8	-75	118	533	682	458	202	**154**	61	220	194	-18	*98*
9	*-78*	153	536	678	438	193	147	86	202	189	-23	152
10	-71	178	540	670	421	184	128	110	185	180	-4	215
11	-42	231	548	664	410	180	105	124	164	172	13	260
12	-16	314	554	653	398	168	86	120	138	168	24	302
13	-12	325	565	640	383	160	65	113	114	163	12	310
14	-25	336	573	631	371	157	52	121	91	160	7	321
15	-30	350	580	622	354	144	47	124	72	156	24	334
16	-47	357	588	611	340	140	48	110	*66*	153	67	348
17	-56	362	593	597	326	138	55	94	70	150	140	365
18	-60	350	596	580	314	126	64	75	87	146	213	384
19	-53	331	600	572	302	121	71	66	100	133	252	396
20	-17	320	606	563	293	120	82	68	114	122	**258**	413
21	-12	302	610	*560*	286	116	88	83	125	114	256	436
22	-20	282	618	*560*	278	*105*	86	112	123	103	253	452
23	-26	267	625	562	273	120	84	126	147	90	244	467
24	-32	285	640	566	265	128	88	142	152	85	236	**476**
25	-36	314	647	570	264	132	84	157	152	82	230	**476**
26	-42	350	658	571	268	140	72	172	154	62	230	462
27	-35	391	667	572	265	145	64	216	161	24	227	435
28	6	**412**	671	572	*260*	146	55	243	164	21	226	402
29	-6		676	570	270	142	40	274	166	*20*	219	353
30	-2		680	571	272	138	*36*	297	163	25	212	296
31	7		**684**		267		37	**308**		28		232
Srednji	*-33*	246	573	**622**	373	167	89	120	171	131	110	307

Srednji godišnji = 240 cm Maksimalni vodostaj: 886 cm 16/IV 1932 g. Minimalni vodostaj: —182 cm 26/X 1921 g.

№ 44 Vodomer br. 50 na r. Tisi u N. Bečeju

P. sl. 145415 *km²* Kota »0« — 71.87 *m*

Dan	Januar	Februar	Mart	April	Maj	Juni	Juli	Avgust	Septembar	Oktobar	Novembar	Decembar
1	5	*78*	*368*	609	**522**	**300**	**196**	72	288	244	80	220
2	-8	88	372	613	521	297	180	78	**292**	252	71	210
3	-24	108	377	**616**	**522**	292	172	84	291	260	62	200
4	-40	126	386	**616**	518	286	168	84	288	270	50	180
5	-52	134	414	613	507	279	164	82	286	278	34	170
6	-60	132	446	613	488	272	164	84	280	**280**	*22*	150
7	-66	123	464	613	474	266	164	88	270	**280**	*22*	*142*
8	-76	96	474	607	457	260	164	96	258	274	*22*	*142*
9	*-82*	104	477	602	438	253	156	112	238	267	*22*	167
10	*-82*	116	484	597	430	247	144	142	218	270	34	195
11	-66	156	492	593	412	241	129	149	190	248	44	228
12	-46	256	500	584	400	236	103	148	164	244	48	260
13	-30	266	510	575	394	218	90	147	134	240	40	274
14	-30	281	519	574	384	218	80	142	108	236	48	286
15	-30	304	526	568	374	216	70	136	*90*	234	74	298
16	-34	318	532	552	360	210	70	120	92	232	110	314
17	-40	322	536	542	350	202	74	100	110	226	156	326
18	-44	318	536	530	339	194	81	84	134	218	216	344
19	-48	304	542	524	330	192	88	68	152	208	240	366
20	-48	290	544	516	322	188	99	*62*	170	194	**248**	374
21	-38	274	554	514	316	*184*	102	72	181	180	**248**	392
22	-34	256	561	*512*	310	*184*	106	96	194	166	**248**	404
23	-48	244	568	514	*296*	188	108	114	212	158	246	416
24	-64	248	572	516	*296*	195	110	130	219	150	243	423
25	-70	272	578	517	300	198	110	144	225	136	241	**425**
26	-54	300	582	522	300	202	102	152	228	114	240	418
27	-48	335	586	524	298	214	90	180	234	96	240	403
28	-32	**356**	589	524	*296*	216	82	214	235	*86*	238	382
29	-16		596	523	304	214	70	240	237	88	234	350
30	54		600	523	303	208	*64*	262	239	90	230	310
31	**72**		**602**		300		66	**278**		88		266
Srednji	*-38*	222	513	**562**	383	229	115	128	209	203	135	291

Srednji godišnji = 246 cm Maksimalni vodostaj: 743 cm 16/IV 1932 g. Minimalni vodostaj: —203 cm 31/X 1921 g.

№ 45 Vodomer br 51 na r. Tisi u Titelu

P. sl. 157174 *km²* Kota »0« — 69.79 *m*

Dan	Januar	Februar	Mart	April	Maj	Juni	Juli	Avgust	Septembar	Oktobar	Novembar	Decembar
1	154	262	*441*	660	613	**468**	**392**	262	416	439	280	387
2	141	270	456	662	612	467	377	272	425	447	266	376
3	133	288	468	668	614	464	364	276	433	459	258	365
4	119	294	477	670	**616**	460	348	278	439	468	244	354
5	106	296	496	**671**	611	455	345	275	**446**	476	232	340
6	100	288	518	669	601	451	338	278	445	**480**	222	326
7	92	252	540	665	593	445	336	282	438	475	*220*	320
8	90	220	552	662	580	440	334	292	427	470	*220*	*319*
9	87	*218*	560	656	569	436	329	300	409	460	*220*	327
10	87	235	568	651	559	431	318	320	393	452	224	342
11	95	265	578	645	550	427	304	330	368	444	234	358
12	106	314	584	643	544	420	292	332	338	438	238	376
13	119	335	595	636	537	412	278	328	310	434	228	393
14	131	360	601	624	531	406	265	319	288	431	240	404
15	132	396	609	626	523	402	258	306	*272*	428	278	411
16	134	412	614	625	516	398	256	296	282	424	307	424
17	134	415	618	616	507	398	258	275	302	418	342	438
18	134	414	621	614	499	395	265	258	327	410	374	451
19	138	407	624	607	490	390	274	240	346	402	392	466
20	130	391	628	603	485	384	283	*235*	365	392	402	480
21	112	376	630	*600*	479	*382*	290	244	374	377	404	495
22	100	362	638	*600*	474	383	296	266	393	363	**406**	508
23	80	352	640	602	470	387	298	284	402	348	**406**	517
24	68	356	644	602	467	391	300	294	412	334	405	522
25	*65*	370	646	605	466	397	300	298	418	326	404	**524**
26	130	390	647	608	466	404	294	304	423	310	404	520
27	154	413	647	612	*464*	409	280	320	426	296	404	510
28	179	**427**	648	612	*464*	411	268	345	428	*288*	402	496
29	197		649	613	466	408	258	366	430	289	400	474
30	246		654	613	468	402	*254*	389	434	294	395	452
31	**262**		**658**		469		256	**402**		290		425
Srednji	*128*	335	589	**631**	526	417	300	299	387	399	315	423

Srednji godišnji = 396 cm Maksimalni vodostaj: 671 cm 5/IV 1937 g. Minimalni vodostaj: —50 cm 1/XI 1895, 1909 g.

№ 46 Vodomer br. 508 na r. Savi Dolinki u Mostu

P. sl. Kota »0« — 499.98 *m*

Dan	Januar	Februar	Mart	April	Maj	Juni	Juli	Avgust	Septembar	Oktobar	Novembar	Decembar
1	**19**	16	45	*45*	*53*	57	54	45	33	66	61	40
2	**19**	16	28	47	*53*	59	52	**110**	33	65	58	40
3	**19**	17	24	48	60	59	50	60	31	63	57	50
4	**19**	17	23	48	62	58	50	56	31	62	54	45
5	**19**	17	*21*	52	62	58	50	53	31	61	53	43
6	**19**	17	38	51	62	58	50	49	30	**110**	53	43
7	**19**	17	30	52	60	68	49	48	30	80	52	42
8	**19**	17	29	52	60	65	49	46	*29*	84	52	42
9	18	17	25	52	56	62	52	43	*29*	76	52	64
10	18	17	28	52	56	58	51	42	*29*	72	50	**96**
11	18	17	30	53	55	55	**71**	42	83	68	55	66
12	18	17	28	59	54	54	53	41	72	66	55	64
13	18	17	60	56	55	55	52	40	68	64	50	56
14	17	16	52*	**111**	**75**	55	48	39	58	63	54	53
15	17	16	78	70	66	*34*	47	48	72	61	52	50
16	17	16	60	64	65	62	46	45	60	60	46	**48**
17	17	16	48	64	63	88	47	50	56	60	44	47
18	17	16	45	59	65	88	45	45	58	58	45	46
19	17	16	43	56	65	**90**	42	44	110	56	45	45
20	17	*15*	70	54	63	83	42	40	105	55	**105**	44
21	17	*15*	**110**	53	62	72	45	43	95	54	68	41
22	17	*15*	68	54	63	72	43	45	78	*53*	57	40
23	17	16	84	53	63	68	41	45	**115**	60	53	36
24	17	*15*	70	48	62	66	39	42	95	105	52	36
25	17	*15*	61	46	62	65	*37*	37	85	**110**	49	36
26	*16*	16	56	46	60	65	44	37	78	80	47	34
27	*16*	16	55	45	60	63	43	37	74	72	45	34
28	*16*	**30**	55	48	59	59	43	36	72	68	45	33
29	*16*		52	60	58	58	41	35	70	65	45	33
30	*16*		48	53	58	55	40	36	68	66	*42*	*32*
31	18		46		58		45	*34*		68		*32*
Srednji	18	*17*	49	55	60	64	47	46	63	**69**	53	46

Srednji godišnji = 49 cm *) 130 cm u 18 h.

Vodostaj 1937 godine

№ 47 Vodomer br. 53 na r. Savi u Radovljici

P. sl. 910 *km²* Kota »0« — 409.12 *m*

Dan	Januar	Februar	Mart	April	Maj	Juni	Juli	Avgust	Septembar	Oktobar	Novembar	Decembar
1	-36	*-39*	50	0	*0*	24	4	-9	-16	5	5	-15
2	-36	-38	8	3	4	28	0	-3	-17	3	0	-14
3	-36	-36	-6	5	10	25	-2	19	-17	0	0	-7
4	-36	-32	-14	5	25	23	-4	7	-18	-2	-1	-3
5	-36	-31	*-16*	16	24	21	-5	3	-18	7	-2	-1
6	**-35**	-28	28	4	30	20	-6	-2	-18	120	-5	-5
7	-36	-25	15	10	27	26	-6	-5	-19	70	-7	-9
8	-36	-26	4	15	26	26	-7	-7	-20	55	-8	-5
9	-36	-27	10	15	25	21	0	-10	*-25*	50	-9	65
10	-36	-29	10	15	25	18	3	-10	*-25*	25	-3	**140**
11	-36	-29	5	15	28	16	**10**	-11	-20	20	3	65
12	-36	-30	5	25	30	17	9	-12	50	16	4	45
13	-36	-32	50	25	25	10	5	-14	30	12	5	30
14	-37	-34	30	39	**85**	16	0	-14	25	10	1	11
15	-37	-34	**100**	**40**	60	17	-5	-13	55	9	-6	9
16	-37	-35	45	35	45	22	-6	-14	30	6	-7	6
17	-38	-36	25	33	40	40	-7	**25**	25	-3	-9	4
18	-38	-36	13	32	42	30	-10	-5	60	-4	-10	-3
19	-38	-36	6	18	45	**60**	-9	-3	**140**	-5	-12	-6
20	*-39*	-36	43	11	42	45	-11	0	105	-6	**65**	-6
21	*-39*	-36	90	7	40	30	-10	-1	85	-7	54	-7
22	*-39*	-36	45	4	40	27	-10	3	55	*-9*	16	-10
23	*-39*	-36	65	3	41	25	*-12*	5	80	10	7	-12
24	*-39*	-35	43	1	35	23	-10	1	70	90	-1	-14
25	*-39*	-35	30	1	30	15	-8	-7	50	**138**	-6	-16
26	-38	-38	19	*-2*	30	15	-7	-10	45	65	-7	-13
27	-38	*-39*	16	-1	30	13	-9	-8	25	35	-6	-15
28	*-39*	**-5**	15	2	33	9	-8	-10	20	20	-7	-18
29	-36		10	6	30	6	-9	-13	15	15	-10	-19
30	-37		4	8	27	*4*	-9	-14	10	9	*-12*	*-20*
31	-38		3		24		-8	*-16*		5		*-20*
Srednji	*-37*	-32	24	13	**32**	22	-5	-5	25	24	1	4

Srednji godišnji = 6 cm Maksimalni vodostaj: 310 cm 30/XI 1923 g.
Minimalni vodostaj: —40 cm 15, 16, 21/II 1929 g. 27, 28/II 1930, 1932 g.

№ 48 Vodomer br. 54 na r. Savi u Kranju

P. sl. 1255 *km²* Kota »0« — 348.06 *m*

Dan	Januar	Februar	Mart	April	Maj	Juni	Juli	Avgust	Septembar	Oktobar	Novembar	Decembar
1	-160	*-160*	-15	-105	-108	-88	-110	-130	-138	-110	-105	-125
2	-158	*-160*	-45	-100	*-110*	-86	-114	**-58**	-142	-115	-110	-115
3	-162	-155	-115	-94	-95	**-76**	-118	-95	-142	-115	-110	-100
4	-162	-155	-125	-95	-80	-90	-122	-62	-145	-120	-112	-105
5	-160	-155	*-130*	-80	-85	-93	-122	-70	-147	-118	-115	-110
6	-160	-148	-55	-84	-70	-94	-124	-80	*-148*	60	-115	-110
7	-162	-145	-75	-88	-75	**-75**	-125	-80	*-148*	-20	-118	-118
8	-162	-145	-115	-88	-80	-79	-125	-106	-146	-30	-122	-100
9	-156	-140	-95	-92	-78	-88	-122	-128	-142	-45	-122	-75
10	**-152**	-140	-95	-90	-85	-92	-116	-130	-146	**-72**	-123	**70**
11	-158	-145	-105	-90	-78	-98	**-95**	-130	-15	-82	-102	-25
12	-158	-150	-115	-80	-78	-98	-105	-130	-22	-96	-105	-60
13	-158	-155	15	-78	-82	-94	-112	-130	-46	-105	-112	-75
14	-158	-160	10	-82	**-10**	-100	-117	-132	-78	-110	-114	-85
15	-160	-155	**75**	-75	-40	-100	-120	-130	-50	-112	-114	-88
16	-160	-155	-50	-68	-65	-90	-124	-112	-68	-114	-115	-85
17	-158	-155	-75	**-66**	-68	-50	-120	-86	-88	-114	-117	-95
18	-155	-155	-95	-75	-65	-74	-126	-112	-84	-120	-116	-102
19	-155	*-160*	-105	-88	-65	**-20**	-126	-122	**132**	-123	-118	-110
20	-156	-158	-65	-92	-72	-48	-130	-130	30	-125	-70	-118
21	-160	-158	12	-98	-72	-55	-122	-132	8	*-130*	**-55**	-116
22	-156	-155	-50	-100	-74	-58	-126	-116	-30	-128	-87	-118
23	-158	-146	-20	-105	-70	-70	-130	-117	6	-126	-100	-120
24	-156	-156	-50	-106	-72	-90	-132	-119	-15	32	-105	-123
25	-156	-152	-65	*-110*	-78	-92	*-136*	-122	-46	**70**	-108	-123
26	-156	-150	-82	*-110*	-82	-97	-130	-128	-70	-28	-112	-123
27	-158	-138	-98	*-110*	-84	-100	-125	-130	-83	-65	-115	-123
28	-160	**-118**	-95	-108	-82	-110	-125	-132	-95	-85	-118	-125
29	-156		-108	-95	-85	-110	-127	*-135*	-100	-100	-122	*-128*
30	-160		-110	-100	-89	*-114*	-129	*-135*	-108	-98	*-124*	*-128*
31	*-165*		-105		-88		-125	*-135*		-100		*-128*
Srednji	*-158*	-151	**-69**	-92	-76	-84	-122	-115	-75	-82	-102	-100

Srednji godišnji = —102 cm Maksimalni vodostaj: 220 cm 14/III 1934 g.
Minimalni vodostaj: —165 cm 31/I 1937 g.

№ 49 Vodomer br. 56 na r. Savi u Tacenu

P. sl. 2270 *km²* Kota »0« — 297.96 *m*

1	-305	*-292*	-145	-220	-232	-232	-250	-260	-278	-230	-240	-255
2	-303	-270	**-225**	-203	*-235*	-228	-250	**-190**	-280	-240	-240	-260
3	-300	-274	-245	-200	-230	-210	-255	-220	-285	-243	-250	-220
4	-302	-280	-255	-170	-200	-215	-260	-240	-288	-240	-255	-190
5	-303	-266	*-260*	-165	-205	-222	-263	-250	-290	-240	-260	-220
6	-300	**-240**	-165	-170	-195	-230	-260	-258	-290	-70	-263	-220
7	-300	-260	-168	-180	-205	-230	-265	-268	*-292*	-90*	-260	-225
8	-303	-264	-220	-190	-205	-210	-265	-272	-290	-90	-260	-220
9	-305	-243	-190	-195	-215	-220	-260	*-278*	-286	-130	-265	-100
10	-307	-263	-190	-205	-210	-232	-246	-275	-290	-180	*-270*	**-15**
11	-307	-269	-205	-210	-210	-237	**-235**	-275	-70	-210	-220	-110
12	-306	-274	-212	-200	-210	-240	-240	-275	-120	-220	-250	-150
13	-305	-280	-130	-210	-212	*-245*	-250	-276	-170	-230	-255	-170
14	-307	-283	-180	-205	**-140**	-242	-258	*-278*	-200	-240	-250	-190
15	-305	-286	**-10**	**-135**	-160	-240	-260	-275	-160	-250	-255	-200
16	-307	-290	-140	-165	-195	-225	-262	-275	-170	-250	-260	-195
17	-309	-290	-110	-180	-200	-180	-250	**-190**	-210	-253	-260	-210
18	-312	-288	-220	-185	-200	-200	-255	-240	-211	-255	-263	-220
19	*-318*	-290	-225	-200	-200	**-155**	-260	-256	**-50**	*-263*	-260	-235
20	-310	-290	-220	-205	-205	-168	-260	-262	-75	-260	-165	-240
21	-313	*-292*	-130	-212	-210	-180	-260	-265	-120	-260	-160	-240
22	-315	-287	-160	-210	-215	-185	-265	-250	-170	*-263*	**-140**	-250
23	-315	-280	-100	-218	-210	-205	-270	-250	-80	-260	-215	-255
24	-314	-271	-140	-220	-212	-212	-275	-260	-90	-120	-220	-260
25	-316	-278	-165	-228	-215	-225	*-276*	-260	-150	**-30**	-232	-260
26	-313	-284	-205	*-233*	-217	-230	-275	-262	-195	-140	-240	-260
27	-312	-284	-190	-230	-220	-240	-250	-265	-200	-190	-245	-263
28	-310	-268	-190	-232	-223	-243	-260	-267	-220	-210	-255	-265
29	**-280**		-200	-205	-225	*-245*	-270	-270	-230	**-215**	-255	-265
30	-282		-215	-230	-227	*-245*	-273	-275	-225	-230	-260	-270
31	-295		-215		-230		-267	*-278*		-240		*-272*
Srednji	*-306*	-276	**-181**	-200	-209	-219	-260	-259	-200	-205	-241	-216

Srednji godišnji = 231 cm Maksimalni vodostaj: 180 cm 30/X 1926 g.

*) 130 cm u 18 h.

№ 50 Vodomer br. 57 na r. Savi u Sv. Jakobu

P. sl. 2364 *km²* Kota »0« — 273.19 *m*

1	-15	*-18*	145	60	55	45	25	5	*5*	40	20	10
2	-17	-5	70	85	*45*	40	25	**80**	*5*	30	15	10
3	-18	5	40	90	55	60	20	55	10	25	10	40
4	-20	0	25	110	75	50	15	30	10	20	10	95
5	-16	0	*20*	120	70	45	15	25	10	20	5	55
6	-20	**40**	110	110	85	40	10	15	15	220	0	50
7	-19	**40**	105	105	75	50	10	10	15	185	0	30
8	-19	20	70	90	70	70	10	5	15	170	0	30
9	-19	**40**	95	85	65	60	10	0	15	140	*-5*	170
10	-20	25	90	80	65	45	**35**	0	15	100	*-5*	**245**
11	-20	15	90	75	70	40	25	5	220	75	55	180
12	-22	10	70	80	60	35	**35**	0	185	55	30	110
13	-23	5	175	80	60	40	25	*-5*	140	35	25	85
14	*-25*	0	110*	75	**105**	35	20	*-5*	85	35	20	85
15	*-25*	-3	**310**	**150**	**105**	35	10	*-5*	110	25	35	70
16	-23	-5	150	110	95	45	10	0	100	25	25	60
17	-23	-8	105	95	80	95	10	**80**	70	20	20	50
18	-23	-5	75	90	75	80	20	35	60	15	15	45
19	*-25*	-5	55	75	75	**115**	15	20	**240**	10	10	40
20	*-25*	-8	70	70	70	100	10	10	215	10	55	30
21	-22	-10	175	70	70	100	20	5	160	10	**130**	30
22	-22	-5	125	70	70	85	10	35	105	*5*	80	25
23	*-25*	0	180	60	70	75	5	25	180	*5*	50	20
24	*-25*	10	150	55	65	55	5	20	190	150	40	15
25	*-25*	5	120	50	60	45	*0*	10	130	**270**	30	10
26	*-25*	0	95	*40*	60	45	5	5	95	125	25	10
27	*-25*	0	75	*40*	55	40	5	5	75	80	25	5
28	*-25*	15	105	55	55	35	20	5	60	50	20	5
29	-17		80	75	55	*30*	10	0	50	35	20	**5**
30	-5		70	60	50	*30*	5	0	50	30	15	5
31	-15		65		50		10	*-5*		20		*0*
Srednji	*-21*	6	**104**	80	68	56	15	15	88	66	26	52

Srednji godišnji = 46 cm Maksimalni vodostaj: 410 cm 30/XI 1923 g.
Minimalni vodostaj: —35 cm 20/IX 1932 g.

*) 350 cm vanredno opažanje.

Vodostaj 1937 godine

№ 51 Vodomer br. 59 na r. Savi u Litiji

P. sl. 4939 *km²* Kota »0« — 231.72 *m*

Dan	Januar	Februar	Mart	April	Maj	Juni	Juli	Avgust	Septembar	Oktobar	Novembar	Decembar
1	9	*25*	108	114	99	33	23	23	16	87	53	105
2	8	28	125	132	85	33	22	**100**	*13*	80	52	70
3	8	42	112	140	90	45	17	98	21	78	50	97
4	7	43	66	153	107	37	15	64	19	73	48	178
5	7	38	*42*	**175**	102	32	12	46	17	70	46	140
6	7	69	110	160	105	29	13	36	16	**288***	46	118
7	8	**93**	145	150	95	28	*11*	30	15	270	45	108
8	12	68	110	135	90	91	12	26	15	208	43	103
9	10	88	115	122	83	50	14	23	16	208	41	225
10	8	82	128	112	79	37	44	22	13	163	*39*	**270**
11	6	65	143	105	78	29	42	26	165	132	139	262
12	5	54	113	102	77	28	**48**	22	**260**	113	131	200
13	4	45	184	99	74	36	30	20	204	99	110	166
14	3	38	131	92	85	27	22	*18*	155	88	102	187
15	3	32	**305**	160	**113**	26	18	20	145	83	120	163
16	3	28	183	133	88	53	16	22	150	76	107	192
17	3	*25*	133	120	82	**120**	20	85	117	66	94	158
18	*2*	29	109	121	78	95	33	58	104	60	90	136
19	*2*	30	94	108	75	105	26	40	205	55	83	120
20	3	28	93	103	62	104	40	32	258	51	100	110
21	3	30	137	113	58	97	34	26	200	47	**198**	101
22	10	33	140	110	54	73	30	90	142	45	154	95
23	10	36	175	98	62	48	25	76	195	*43*	131	88
24	7	68	166	87	55	48	23	67	248	105	118	84
25	5	55	150	83	50	40	20	47	190	216	108	80
26	5	45	122	76	47	38	23	35	153	140	102	77
27	3	40	103	*73*	43	33	20	32	127	100	94	74
28	3	46	147	83	43	27	18	26	108	82	88	72
29	3		128	130	43	*24*	27	23	98	72	81	70
30	**27**		110	117	39	*24*	24	28	95	68	76	68
31	26		112		*36*		25	24		60		*67*
Srednji	*7*	47	130	**117**	73	50	24	41	116	107	90	129

Srednji godišnji = 78 cm

*) 315 cm u 20.30 h.

Maksimalni vodostaj: 601 cm 4/X 1851 g. 510 cm 30/XI 1923 g.
Minimalni vodostaj: —26 cm 1/X 1922 g. —10 cm 20/IX 1932 g.

№ 52 Vodomer br. 60 na r. Savi u Zagorju

P. sl. 5133 *km²* Kota »0« — 211.66 *m*

Dan	Januar	Februar	Mart	April	Maj	Juni	Juli	Avgust	Septembar	Oktobar	Novembar	Decembar
1	45	83	196	218	218	109	99	118	79	174	146	130
2	45	83	171	245	208	*104*	97	164	74	165	133	128
3	43	81	146	250	190	*104*	95	**195**	71	159	129	*125*
4	**43**	83	128	**321**	191	119	91	154	68	155	121	280
5	43	84	*113*	296	194	115	88	123	66	324	116	273
6	40	**195**	205	275	203	114	86	106	62	366	112	260
7	39	182	245	260	200	113	84	97	60	**435**	108	255
8	38	171	215	240	185	194	81	92	*59*	325	103	300
9	38	170	218	225	181	155	98	86	*59*	335	*95*	350
10	37	165	235	213	177	124	**123**	81	60	288	100	400**
11	36	160	255	204	173	121	102	81	310	242	166	**425***
12	36	135	214	198	171	116	96	78	**420**	215	233	312
13	35	123	295	190	185	118	70	75	330	214	254	281
14	34	109	318	185	**245**	109	71	71	270	181	243	296
15	34	93	**445***	265	215	114	*68*	*68*	254	171	227	276
16	34	79	311	239	203	155	86	73	261	158	202	314
17	*33*	*61*	265	220	193	**227**	93	162	218	143	191	265
18	*33*	79	213	214	184	202	96	140	195	137	176	240
19	*33*	94	201	210	178	204	95	122	201	128	171	226
20	37	89	185	275	171	214	94	101	400	125	189	203
21	46	82	304	216	151	209	89	95	321	121	**325**	191
22	44	79	250	213	145	174	88	175	285	119	254	178
23	42	91	262	203	135	161	87	160	300	*118*	228	170
24	40	175	280	198	145	146	84	151	392	167	212	161
25	40	150	251	181	132	141	83	133	324	335	199	159
26	39	120	228	173	140	131	85	112	266	275	188	157
27	39	111	222	*170*	136	123	111	101	231	194	176	154
28	40	100	221	182	132	112	104	93	209	172	168	151
29	42		216	250	128	109	86	92	192	161	159	147
30	59		215	230	121	105	80	92	184	151	137	145
31	**95**		213		*118*		73	95		149		143
Srednji	*41*	115	233	225	173	141	90	112	207	207	175	**229**

Srednji godišnji = 162 cm

*) 450 cm u 19 h.
**) 450 cm u 16 h.

Maksimalni vodostaj: 840 cm 30/XI 1923 g.
Minimalni vodostaj: —5 cm 20-23/I 1922 g. 16 cm 21/IX 1932 g.

№ 53 Vodomer br. 61 na r. Savi u Radeču

P. sl. 7198 *km²* Kota »0« — 185.18 *m*

Dan												
1	4	*32*	120	180	143	59	55	42	38	110	73	85
2	6	33	128	222	125	59	55	110	33	100	70	81
3	5	50	99	201	138	69	51	**140**	31	98	69	100
4	5	53	82	225	**161**	69	47	100	30	94	65	225
5	4	58	*73*	**258**	152	61	41	80	28	90	61	172
6	3	100	130	220	**161**	59	40	60	25	310	61	141
7	1	**130**	189	195	142	*51*	38	50	21	**370**	61	135
8	*0*	100	145	173	129	100	32	44	20	250	60	120
9	*0*	115	145	160	120	95	35	40	18	252	51	318
10	*0*	121	177	145	112	70	65	37	*15*	190	*49*	**361**
11	*0*	108	195	140	111	60	87	37	170	161	210	360*
12	*0*	98	155	141	110	58	**92**	35	**330**	140	180	255
13	*0*	90	210	140	110	70	70	31	290	122	147	208
14	*0*	81	170	129	110	58	55	30	193	110	133	240
15	*0*	70	**370**	200	145	52	45	28	180	100	159	203
16	*0*	65	244	180	118	100	40	*25*	192	92	138	279
17	*0*	47	177	152	110	**190**	60	93	145	85	120	212
18	*0*	60	149	155	105	150	58	90	122	75	110	180
19	*0*	61	128	142	105	130	58	64	200	70	106	160
20	*0*	65	120	140	95	150	55	51	295	68	125	145
21	2	71	160	155	90	140	50	49	230	65	**260**	132
22	10	73	171	149	90	115	50	92	173	62	192	122
23	12	85	165	133	97	101	41	95	250	*59*	161	110
24	11	115	200	120	85	86	34	89	310	91	140	102
25	10	90	188	119	80	78	*30*	71	250	270	130	98
26	11	80	158	109	78	75	40	60	195	180	120	94
27	13	73	136	*104*	74	70	70	56	162	125	110	90
28	15	72	175	140	71	65	61	52	145	103	105	89
29	17		168	248	71	60	50	49	129	91	98	83
30	**35**		160	178	70	58	45	44	121	86	90	80
31	**35**		160		*62*		40	40		80		*77*
Srednji	*6*	78	163	**165**	109	85	51	63	145	132	115	163

Srednji godišnji = 106 cm

*) 410 cm u 22 h.

Maksimalni vodostaj: 725 cm 23/IX 1933 g.
Minimalni vodostaj: —21 cm 23, 24/X 1921 g. 21/IX 1932 g.

№ 54 Vodomer br. 62 na r. Savi u Krškom

P. sl. 7864 *km²* Kota »0« — 156.44 *m*

Dan												
1	-107	*-90*	-1	55	24	-63	-65	-78	-84	-20	-49	-40
2	-108	-87	10	85	10	-65	-71	-27	-91	-27	-54	-42
3	-109	-66	-24	70	15	-47	-78	**22**	-95	-33	-58	-32
4	-110	-64	-20	70	36	-53	-82	-23	-100	-39	-62	72
5	-110	-63	*-45*	101	29	-62	-84	-45	-102	-42	-65	40
6	-109	-20	-9	72	**39**	-66	-86	-63	-106	118	-62	16
7	-111	**15**	60	55	23	-69	-84	-76	-108	**193**	-64	12
8	-113	-15	25	43	10	-24	-86	-82	-109	92	-70	-1
9	-114	2	27	32	-1	-15	-84	-87	-109	91	-72	133
10	-112	-1	49	22	-8	-47	-44	-92	*-111*	54	*-77*	167*
11	-112	-20	60	15	-11	-63	-40	-92	-66	34	85	**176**
12	-114	-35	32	19	-14	-67	**-23**	-94	**167**	16	56	90
13	-115	-46	56	18	-15	-51	-53	-97	130	-1	27	58
14	-116	-60	40	6	-14	-67	-70	-100	52	-13	14	82
15	-117	-66	**155**	62	19	-70	-78	*-103*	44	-21	36	60
16	-117	-70	85	49	-4	-14	-84	-92	60	-30	20	129
17	-118	-74	45	29	-15	**65**	-63	-37	23	-40	3	70
18	-119	-52	24	32	-20	37	-59	-32	2	-48	-6	46
19	*-120*	-55	5	18	-21	12	-65	-62	48	-54	-14	28
20	*-120*	-60	-5	14	-30	28	-70	-78	122	-60	-1	14
21	-118	-48	34	30	-37	18	-80	-86	78	-63	**106**	2
22	-116	-50	44	22	-39	-6	-78	-43	38	-67	55	-8
23	-114	-36	29	12	-22	-17	-82	-28	73	*-70*	36	-17
24	-114	-4	63	-1	-37	-35	-90	-38	140	-64	22	-24
25	-110	-25	55	-3	-44	-46	*-96*	-52	89	97	8	-29
26	-109	-36	34	-13	-46	-46	-86	-70	52	50	3	-33
27	-110	-46	15	*-18*	-48	-54	-51	-74	26	6	-9	-36
28	-111	-55	45	9	-52	-63	-66	-81	8	-19	-18	-40
29	-112		40	**106**	-51	-68	-80	-83	-6	-32	-28	-43
30	**-90**		37	50	-56	*-70*	-85	-86	-11	-38	-34	-46
31	**-90**		39		*-61*		-85	-83		-42		*-49*
Srednji	*-112*	-44	32	**35**	-14	-36	-73	-67	-2	-2	-9	24

Srednji godišnji = —22 cm

*) 210 cm u 21 h.

Maksimalni vodostaj: 745 cm 23/IX 1933 g.
Minimalni vodostaj: —120 cm 19, 20/I 1937 g.

Vodostaj 1937 godine

№ 55 Vodomer br. 65 na r. Savi u Brežicama

P. sl. 7988 *km²* Kota »0« — 142.01 *m*

Dan	Januar	Februar	Mart	April	Maj	Juni	Juli	Avgust	Septembar	Oktobar	Novembar	Decembar
1	-40	*-10*	95	190	**165**	25	20	15	20	85	45	60
2	-40	*-10*	120	255	135	25	20	135	0	70	35	55
3	-45	10	80	230	135	25	10	**165**	-5	60	30	65
4	-45	15	50	235	**165**	40	5	100	-10	55	25	215
5	-45	20	*45*	**295**	155	30	0	75	-15	50	20	170
6	-45	70	80	245	**165**	25	0	45	-20	280	25	130
7	-40	**125**	190	210	145	20	0	25	-25	**380**	25	120
8	-40	85	140	185	125	60	0	15	-25	270	20	110
9	-35	105	150	160	110	80	5	*0*	*-30*	260	15	295
10	-45	100	185	145	100	45	50	-5	*-30*	200	*10*	350
11	-45	80	210	130	95	30	50	-5	40	160	230	**365**
12	-45	60	165	135	90	20	**80**	-10	**350**	140	210	260
13	-50	40	190	130	90	45	50	-10	325	100	165	210
14	-50	30	170	115	90	20	25	-15	315	90	140	240
15	-50	25	**320**	200	125	*15*	15	-15	285	80	165	210
16	-50	15	255	180	95	90	5	-10	215	70	145	325
17	-50	10	175	150	90	**210**	30	55	155	50	120	250
18	-50	20	140	155	85	160	30	60	125	45	105	195
19	*-55*	30	115	135	80	125	30	30	210	35	95	160
20	-45	20	100	130	70	150	25	10	295	30	100	140
21	-45	40	145	150	60	110	10	*0*	240	25	**270**	120
22	-40	40	165	140	60	85	10	70	160	*20*	190	100
23	-35	60	135	130	80	70	-5	75	240	*20*	165	90
24	-40	110	200	110	60	60	-5	85	330	30	140	80
25	-40	80	195	105	55	50	*-10*	45	250	240	125	70
26	-45	60	165	95	50	50	0	25	190	175	115	65
27	-45	50	130	*85*	45	40	40	20	145	110	100	60
28	-45	50	165	120	40	30	25	10	115	80	90	60
29	-50		175	290	40	20	10	*0*	100	65	75	55
30	**-10**		165	215	35	20	5	*0*	95	60	65	50
31	**-10**		170		*30*		0	30		50		*45*
Srednji	*-42*	48	154	**168**	92	59	17	33	135	109	102	152

Srednji godišnji = 77 cm

Maksimalni vodostaj: 510 cm 24/IX 1933 g.
Minimalni vodostaj: —55 cm 19/I 1937 g.

№ 56 Vodomer br. 63 na r. Savi u Čatežu

P. sl. 9950 *km²* Kota »0« — 140.55 *m*

Dan	Januar	Februar	Mart	April	Maj	Juni	Juli	Avgust	Septembar	Oktobar	Novembar	Decembar
1	25	65	185	258	**260**	96	78	85	112	151	132	137
2	25	*60*	210	325	210	96	78	188	90	140	115	130
3	25	69	172	300	210	96	70	**265**	65	136	100	122
4	25	78	148	295	230	100	63	205	42	132	95	270
5	24	89	134	**366**	225	86	59	169	41	131	*91*	232
6	24	106	*125*	300	225	80	*53*	133	41	295	96	200
7	25	185	240	292	209	80	*53*	103	41	**438**	95	190
8	25	175	228	270	190	145	*53*	82	*40*	335	95	180
9	25	185	201	240	178	135	55	72	*40*	253	95	330
10	25	**198**	250	228	164	120	109	62	*40*	270	92	395
11	25	173	284	211	150	80	**148**	60	52	250	305	**435**
12	25	150	252	200	150	76	133	56	396	205	300	330
13	*20*	130	250	203	145	76	124	*48*	**398**	181	245	280
14	*20*	120	250	190	144	76	101	*48*	322	177	245	300
15	*20*	96	**350**	245	178	76	92	*48*	230	154	240	280
16	*20*	81	322	250	155	125	75	*48*	220	139	235	400
17	*20*	75	300	220	138	**272**	75	120	220	130	227	332
18	*20*	90	205	216	137	270	90	121	191	115	182	280
19	*20*	95	182	210	138	210	93	93	119	106	179	232
20	*20*	95	207	197	126	211	90	74	333	101	173	205
21	21	102	230	210	120	190	58	71	268	95	**335**	190
22	48	110	223	211	119	169	58	84	224	91	274	170
23	48	122	203	202	118	140	58	92	260	*87*	236	155
24	40	180	248	188	116	121	58	137	352	*87*	215	142
25	38	166	263	180	110	109	55	118	315	260	195	135
26	37	145	249	170	105	102	55	91	262	240	185	130
27	25	135	218	*159*	100	100	98	90	221	180	173	122
28	25	130	225	205	96	88	72	81	191	155	159	120
29	30		248	**366**	96	83	69	82	175	150	145	112
30	62		240	290	96	*79*	69	126	162	143	140	110
31	**68**		235		*92*		80	126		140		*102*
Srednji	*30*	122	228	**240**	153	123	78	103	182	176	180	218

Srednji godišnji = 153 cm

Maksimalni vodostaj: 560 cm 23/IX 1933 g.
Minimalni vodostaj: —48 cm 9/X 1929 g.

№ 57 Vodomer br. 64 na r. Savi u Podsusedu

P. sl. 12154 *km²* Kota »0« — 120.48 *m*

1	15	60	160	250	**260**	88	84	76	125	150	123	134
2	14	*53*	194	300	222	84	80	150	102	140	116	130
3	13	67	150	300	206	92	70	**240**	89	132	111	230
4	12	80	129	280	220	100	67	200	72	128	109	220
5	10	83	*113*	**340**	220	92	60	170	61	124	105	200
6	10	115	115	305	220	84	58	140	**52**	220	110	190
7	10	195	225	270	212	80	56	116	47	**365***	114	180
8	12	175	203	253	195	95	55	95	43	350	112	173
9	18	180	174	232	180	132	88	80	38	330	106	255
10	15	**204**	240	220	170	105	110	70	*35*	285	*98*	328
11	12	165	272	205	160	90	126	62	52	240	235	360
12	7	141	250	200	150	80	**160**	58	310	212	**325**	310
13	5	130	215	202	143	88	132	53	**350**	193	275	280
14	3	112	240	190	140	85	105	49	320	174	235	286
15	*0*	95	258	210	165	77	93	*44*	250	160	225	282
16	1	80	**310**	234	153	93	80	50	290	152	225	**365**
17	2	72	236	215	138	205	76	90	236	140	200	350
18	1	93	200	212	134	**246**	97	135	200	130	190	280
19	*0*	120	178	204	130	195	102	102	200	125	178	250
20	3	125	162	202	127	198	97	80	284	120	180	220
21	35	127	180	200	119	178	90	65	270	115	290	202
22	35	135	200	202	114	158	80	75	220	112	255	185
23	33	137	182	193	121	142	72	135	210	*109*	230	174
24	27	200	235	180	119	123	62	134	340	110	210	161
25	21	183	235	175	114	110	55	122	300	195	194	155
26	17	151	230	170	106	110	*54*	114	255	235	185	149
27	14	137	200	*162*	102	102	84	114	220	180	175	143
28	10	135	205	170	100	92	110	104	194	160	164	138
29	13		228	300	97	84	85	92	173	143	153	134
30	43		238	305	95	*78*	76	85	160	135	141	130
31	**60**		235		*92*		72	136		130		*127*
Srednji	*15*	127	206	**229**	152	116	85	104	183	117	179	217

Srednji godišnji = 144 cm

*) 390 cm u 17 h.

Maksimalni vodostaj: 555 cm 28/X 1895 g.
Minimalni vodostaj: —65 cm 21/X 1921 g.

№ 58 Vodomer br. 66 na r. Savi u Zagrebu

P. sl. 12305 *km²* Kota »0« — 112.26 *m*

1	-104	-68	54	182	**202**	-62	-58	-68	2	10	-32	-8
2	-106	*-74*	118	234	130	-66	-60	-10	-24	-4	-36	-18
3	-108	-60	66	244	106	-70	-66	**172**	-36	-12	-40	-20
4	-110	-56	24	220	122	-50	-72	124	-52	-20	-46	130
5	-112	-46	4	**280**	124	-62	-76	66	-64	-28	-50	136
6	-114	-18	*-10*	258	126	-66	-78	18	-70	78	-54	82
7	-114	98	130	214	118	-70	-80	-10	-78	268	-48	72
8	-110	90	120	184	88	-66	-82	-40	-84	**296**	-48	54
9	-112	80	84	140	68	-12	-66	-54	-90	248	-54	140
10	-114	**126**	164	118	48	-36	-34	-62	*-94*	202	*-58*	264
11	-114	80	206	106	34	-56	4	-70	-82	140	100	308
12	-116	46	184	86	20	-64	**48**	-76	226	102	**234**	282
13	-116	22	134	96	14	-70	12	-82	**296**	64	200	222
14	-116	4	180	80	8	-64	-22	-88	278	36	144	208
15	-116	-18	146	84	44	-72	-42	*-92*	184	6	138	216
16	-116	-36	**280**	164	38	*-76*	-54	*-92*	220	2	130	286
17	-114	-52	176	122	14	76	-60	-82	150	-14	98	**318**
18	-116	-34	116	112	4	**170**	-38	24	98	-26	74	230
19	*-118*	8	76	102	4	94	-30	-24	76	-36	56	166
20	*-118*	14	54	90	-6	92	-40	-46	186	-42	52	124
21	-106	10	64	102	-16	66	-46	-58	200	-50	190	88
22	-94	28	114	94	-22	44	-54	-66	122	-54	192	64
23	-102	22	80	90	-24	22	-62	4	90	-60	128	44
24	-106	116	158	68	-16	-4	-70	10	256	*-62*	110	18
25	-108	100	156	60	-22	-22	-78	2	246	76	82	10
26	-110	60	164	48	-32	-20	*-84*	-14	168	148	72	8
27	-112	36	114	*40*	-38	-36	-70	-4	112	64	58	-2
28	-114	30	112	42	-44	-46	-26	-22	72	20	44	-14
29	-114		160	216	-50	-54	-50	-38	42	2	28	-24
30	-104		164	256	-54	-60	-56	-48	24	-16	4	-30
31	**-74**		158		*-58*		-62	10		-26		*-36*
Srednji	*-110*	-18	121	**138**	30	-21	-50	-23	79	42	56	107

Srednji godišnji = 29 cm

Maksimalni vodostaj: 455 cm 24/IX 1933 g.
Minimalni vodostaj: —160 cm 14/IX 1928 g.

Vodostaj 1937 godine

№ 59 Vodomer br. 68 na r. Savi u Rugvici

P. sl. 12656 *km²* Kota »0« — 95.60 *m*

Dan	Januar	Februar	Mart	April	Maj	Juni	Juli	Avgust	Septembar	Oktobar	Novembar	Decembar
1	-25	*26*	266	500	**656**	70	60	40	160	228	128	238
2	-27	30	330	548	600	67	62	50	128	196	112	220
3	-28	35	328	624	530	65	50	270	95	168	100	190
4	-29	45	264	640	480	85	41	**396**	66	150	91	262
5	-30	57	212	652	487	78	32	345	44	134	84	448
6	-31	75	*175*	**710**	465	65	25	250	30	200	*80*	420
7	-30	210	250	688	471	55	22	176	18	500	95	375
8	-29	322	376	635	446	50	20	120	10	695	98	344
9	-25	338	352	580	402	130	35	76	5	**740**	92	360
10	-28	**390**	390	506	356	114	74	53	*-4*	724	*80*	550
11	-30	388	485	450	314	80	140	40	-3	658	135	681
12	-37	327	528	402	278	56	**198**	35	266	560	480	786
13	-38	265	504	386	252	50	**198**	28	530	452	**632**	744
14	-40	207	521	372	228	65	140	18	664	364	600	682
15	-42	170	490	340	230	46	95	*11*	**666**	296	546	675
16	-44	124	580	442	250	*45*	70	13	610	246	540	692
17	-44	97	**610**	448	220	190	48	32	596	205	506	799*
18	-44	95	506	410	196	385	80	150	510	176	462	**800**
19	*-45*	146	404	408	180	**414**	92	128	400	147	428	710
20	-41	172	328	387	169	350	86	78	435	125	390	632
21	-25	182	290	370	148	330	83	50	544	110	432	550
22	-5	212	332	384	132	281	64	36	520	96	572	496
23	-8	230	344	382	130	220	52	120	416	85	554	440
24	-14	304	380	360	148	178	35	165	488	*76*	502	375
25	-20	375	445	332	128	135	25	159	632	200	451	312
26	-25	344	490	320	114	112	*16*	144	620	392	410	278
27	-29	296	465	302	105	110	30	128	525	360	385	250
28	-29	262	416	*292*	98	93	95	126	414	262	360	228
29	-30		457	411	90	72	80	95	315	202	320	210
30	-25		480	610	88	60	55	70	262	168	275	190
31	**26**		492		*79*		40	110		146		*174*
Srednji	*-29*	204	403	**463**	273	135	69	113	333	292	331	455

Srednji godišnji = 253 cm

Maksimalni vodostaj: 930 cm 13/XI 1925 g.
Minimalni vodostaj: —90 cm 25/II 1927 g.

*) 820 cm u 17 h.

№ 60 Vodomer br. 69 na r. Savi u Dubrovčaku

P. sl. 12688 *km²* Kota »0« — 94.47 *m*

Dan	Januar	Februar	Mart	April	Maj	Juni	Juli	Avgust	Septembar	Oktobar	Novembar	Decembar
1	-132	*-57*	290	505	**645**	0	-16	-40	102	200	80	256
2	-130	-30	338	540	614	-6	-18	-30	98	160	60	222
3	-132	-34	348	600	545	-12	-25	218	65	132	42	190
4	-136	-15	296	630	502	10	-40	**370**	25	100	30	240
5	-138	0	225	640	502	8	-52	330	-10	80	*18*	426
6	-140	15	*176*	678	495	-2	-55	240	-50	125	*18*	432
7	-138	176	230	**680**	480	-20	-62	140	-68	430	40	380
8	-140	336	362	630	462	-30	*-70*	80	-80	638	60	352
9	-135	360	355	580	420	35	-67	28	-92	**712**	50	348
10	-130	**405**	380	518	378	70	-20	-10	-100	705	38	514
11	-135	398	470	460	330	24	90	-40	*-102*	655	60	630
12	-142	335	520	410	294	8	128	-52	160	576	430	738
13	-148	290	512	395	260	-2	**168**	-60	470	482	595	726
14	-150	230	520	380	235	-15	110	-74	620	385	**610**	680
15	-152	172	505	345	220	-25	50	*-88*	**650**	325	570	670
16	-155	127	570	430	254	*-36*	10	-80	590	264	554	680
17	-158	78	**600**	450	210	85	-20	-68	560	220	520	750
18	-158	69	522	410	168	325	-5	60	525	170	490	**774**
19	*-160*	120	420	410	152	**405**	25	70	412	136	460	712
20	-150	156	340	390	146	360	30	18	415	100	420	646
21	-130	174	300	370	114	330	32	-20	504	81	435	590
22	-108	215	330	385	95	275	18	-46	502	50	540	540
23	-95	250	342	385	80	200	-8	35	418	30	570	480
24	-102	308	365	370	100	140	-30	96	440	*14*	520	430
25	-110	390	462	340	86	95	-55	112	584	80	470	352
26	-120	362	485	325	68	60	-68	108	598	318	428	320
27	-132	318	478	315	50	55	-58	84	524	348	412	282
28	-135	280	430	*310*	40	30	8	86	400	250	390	250
29	-122		455	408	30	5	22	50	320	180	346	230
30	-130		480	585	26	-12	-16	10	255	130	295	200
31	**-82**		494		*10*		-32	30		105		*180*
Srednji	*-133*	194	407	**462**	258	79	-1	52	291	264	318	459

Srednji godišnji = 221 cm

Maksimalni vodostaj: 882 cm 29/IX 1878 g.
838 cm 10/VIII 1926 g.
Minimalni vodostaj: —212 cm 18/X 1921 g.
—160 cm 19/I 1937 g.

№ 61 Vodomer br. 70 na r. Savi u Galdovu

P. sl. 12766 *km²* Kota »0« — 91.47 *m*

1	-31	*170*	497	634	722	110	78	46	178	336	178	460
2	-37	191	522	653	**733**	97	84	53	262	290	158	424
3	-43	178	535	684	711	86	96	230	238	246	137	*396*
4	-44	174	488	707	669	91	77	436	178	216	120	406
5	-46	182	443	713	650	98	55	**438**	130	186	*116*	538
6	-49	203	*388*	730	624	90	35	380	87	188	152	554
7	-49	386	396	**738**	628	78	25	290	68	442	212	534
8	-46	529	494	723	628	60	18	214	52	656	240	504
9	-25	571	511	701	603	80	*11*	150	35	726	230	501
10	-14	**588**	518	662	562	130	36	102	22	**748**	204	598
11	-18	587	604	616	518	115	102	69	*12*	742	196	674
12	-32	545	655	577	482	81	182	48	64	706	462	730
13	-43	498	668	552	450	57	**308**	30	472	644	668	756
14	-51	454	666	539	418	51	268	20	646	568	**706**	752
15	-55	407	659	511	394	47	194	20	**696**	498	704	746
16	-61	359	653	526	395	*35*	134	*18*	686	452	701	756
17	-65	312	**686**	564	369	76	98	25	680	408	694	780
18	-65	280	657	556	339	348	72	86	648	368	680	**807***
19	*-68*	315	592	567	318	**520**	118	156	576	330	656	806
20	-65	366	530	554	292	494	150	127	520	288	624	791
21	-52	386	488	527	268	448	196	90	540	252	612	774
22	38	425	476	535	241	396	192	48	548	210	664	740
23	**93**	467	487	541	221	335	136	58	506	176	673	698
24	75	503	494	537	216	279	94	142	504	151	652	630
25	51	566	575	518	208	208	62	214	582	*142*	620	572
26	25	564	621	508	195	164	37	234	604	314	596	528
27	5	532	632	502	184	143	28	218	580	408	592	496
28	-19	498	602	*492*	173	132	66	202	518	364	580	468
29	-15		591	567	157	112	108	166	450	306	542	440
30	-10		611	674	145	95	86	130	388	254	498	416
31	88		624		*132*		62	106		208		398
Srednji	*-20*	401	560	597	408	169	104	147	382	381	462	**602**

Srednji godišnji = 349 cm

Maksimalni vodostaj: 890 cm 1878 g.
845 cm 18/XI 1925 g.
Minimalni vodostaj: —214 cm 1887 g.
—130 cm 22/IX 1932 g.

*) 810 cm u 15 h.

№ 62 Vodomer br. 527 na r. Savi u Gušću

P. sl. Kota »0« — 89.04 *m*

1	60	348	665	761	823	261	194	133	270	506	335	643
2	52	374	677	772	**846**	240	205	132	378	454	306	615
3	46	358	690	792	835	222	221	285	377	416	280	590
4	42	347	660	810	805	218	202	518	329	381	*258*	588
5	37	*344*	620	817	782	224	170	**566**	266	347	260	685
6	36	359	577	828	764	213	143	**520**	211	332	312	714
7	36	515	*572*	**840**	765	194	124	444	170	531	378	695
8	41	651	645	834	765	178	112	368	141	740	402	677
9	69	695	664	816	750	175	*100*	293	113	812	401	670
10	92	711	670	788	723	228	111	231	94	844	376	732
11	87	**716**	729	754	692	219	162	184	*78*	**851**	348	785
12	70	689	766	726	661	189	261	159	90	828	612	826
13	54	658	779	707	635	158	**402**	138	518	782	774	862
14	42	626	780	696	610	141	394	112	725	724	801	866
15	32	569	779	676	587	135	330	94	786	675	**824**	864
16	25	536	778	678	580	*124*	266	*79*	**794**	631	821	869
17	18	494	**794**	706	560	142	208	82	788	592	818	885
18	16	458	777	704	531	410	174	120	770	550	808	912
19	13	487	736	712	505	618	212	234	717	511	790	**920**
20	*12*	534	694	705	480	**620**	253	230	660	469	766	910
21	29	556	661	688	455	577	302	186	664	425	757	895
22	131	587	646	690	424	533	299	144	673	372	785	872
23	218	628	652	692	390	480	258	126	647	331	792	832
24	213	659	654	695	368	418	209	203	638	311	781	780
25	190	706	713	683	364	353	164	308	696	*306*	760	737
26	159	711	747	676	346	299	135	356	720	420	745	705
27	130	690	758	672	325	270	120	350	708	537	743	676
28	104	670	742	*666*	309	253	147	334	665	520	735	654
29	98		730	713	318	230	193	303	610	464	709	631
30	130		743	766	304	202	180	262	554	415	677	609
31	**249**		752		*285*		156	225		365		*588*
Srednji	*82*	560	705	735	567	284	207	249	495	530	605	**751**

Srednji godišnji = 481 cm

Vodostaj 1937 godine

№ 63 Vodomer br. 71 na r. Savi u Jasenovcu

P. sl. 31038 km^2 Kota »0« — 86.82 m

Dan	Januar	Februar	Mart	April	Maj	Juni	Juli	Avgust	Septembar	Oktobar	Novembar	Decembar
1	138	510	724	782	797	358	276	180	310	571	416	734
2	130	522	726	787	**798**	334	317	172	407	530	386	718
3	118	500	735	788	792	312	329	276	422	505	360	702
4	116	463	727	789	790	300	298	501	388	**478**	*335*	*697*
5	110	*461*	710	790	781	300	268	**566**	339	452	362	723
6	108	474	686	**791**	782	292	238	548	284	418	446	754
7	106	586	*670*	790	785	276	214	500	240	530	486	748
8	102	658	693	786	794	258	194	434	204	688	501	742
9	153	690	708	782	787	248	180	370	176	752	510	738
10	172	698	708	776	778	268	*172*	305	153	766	487	745
11	168	705	726	768	765	278	197	274	134	**768**	458	764
12	150	702	745	759	751	254	267	238	*128*	**768**	650	799
13	132	694	756	750	734	228	374	196	410	759	764	814
14	118	678	764	741	717	206	**408**	175	628	744	800	820
15	104	648	766	734	703	198	375	156	684	723	802	817
16	95	618	764	*732*	688	*192*	324	136	701	696	**806**	815
17	90	589	765	740	672	208	274	142	712	668	800	818
18	84	543	763	742	652	396	238	*132*	**714**	636	790	**825**
19	80	578	756	745	628	572	238	220	696	603	789	**825***
20	*78*	608	746	745	600	**608**	295	248	666	563	790	823
21	102	623	730	742	574	591	325	238	648	525	784	820
22	197	645	720	738	545	562	338	193	646	493	782	814
23	293	664	716	744	514	526	310	170	642	458	782	807
24	303	682	716	752	507	478	272	197	642	426	782	795
25	285	710	748	750	486	424	228	290	670	*402*	778	781
26	260	724	773	754	470	372	190	368	691	452	777	770
27	225	**727**	**776**	751	456	339	177	393	695	552	780	753
28	177	726	767	745	441	315	186	386	678	562	773	742
29	208		758	760	421	292	212	374	650	530	764	717
30	310		759	784	405	268	218	340	614	490	750	712
31	**436**		770		*384*		200	298		450		698
Srednji	*166*	622	738	760	645	342	262	291	501	579	650	**769**

Srednji godišnji = 527 cm

Maksimalni vodostaj: 837 cm 16/XI 1925 g.
Minimalni vodostaj: —34 cm 23/X 1921 g.

*) 826 cm u 20 h.

№ 64 Vodomer br. 72 na r. Savi u Bos. Gradiški

P. sl. 39619 km^2 Kota »0« — 85.44 m

Dan	Januar	Februar	Mart	April	Maj	Juni	Juli	Avgust	Septembar	Oktobar	Novembar	Decembar
1	138	468	660	747	752	354	257	173	327	535	398	744
2	130	485	664	756	764	332	281	164	364	501	371	729
3	122	471	670	764	774	310	301	212	383	481	344	714
4	118	450	674	769	779	294	281	382	362	459	*321*	698
5	114	*432*	670	774	780	291	256	480	319	427	338	*696*
6	112	434	661	777	779	281	230	**485**	278	401	414	700
7	110	498	650	778	779	268	210	454	238	451	447	707
8	112	572	*649*	**779**	781	256	190	406	206	567	460	700
9	142	600	652	778	**783**	252	173	364	176	628	464	698
10	160	610	653	776	780	248	*163*	302	156	648	451	698
11	162	618	658	771	773	250	173	258	*138*	657	421	707
12	152	620	667	764	762	240	216	220	172	662	527	726
13	137	620	675	754	748	221	296	198	240	666	643	746
14	122	615	687	742	730	221	**350**	172	496	**668**	675	771
15	112	602	694	734	714	193	341	156	570	665	686	790
16	104	582	700	725	698	*186*	302	140	591	657	700	802
17	98	554	704	720	682	196	261	*130*	603	640	708	808
18	92	530	710	720	664	292	221	131	**607**	616	731	816
19	89	540	718	719	642	464	215	162	604	584	741	828
20	*88*	558	719	719	618	518	256	214	588	550	749	820
21	96	566	713	717	590	**520**	285	202	570	516	762	**833**
22	172	576	706	715	588	504	301	190	566	482	766	832
23	250	590	698	*712*	530	478	292	167	563	450	768	829
24	277	602	690	715	506	442	257	170	561	422	770	822
25	270	620	700	720	488	401	222	190	577	*398*	771	812
26	246	631	710	723	472	356	182	235	592	413	772	789
27	220	645	722	724	454	325	172	298	598	491	**773**	788
28	200	**654**	732	724	442	301	172	347	594	512	772	772
29	195		735	727	421	276	186	363	584	495	765	754
30	272		736	738	400	256	198	362	562	464	758	735
31	**385**		**739**		*381*		190	327		432		716
Srednji	*161*	562	691	743	646	318	240	261	440	533	609	**761**

Srednji godišnji = 497 cm

Maksimalni vodostaj: 833 cm 21/XII 1937 g.
Minimalni vodostaj: —8 cm 16/X 1890 g.
14 cm 25/IX 1932 g.

№ 65 Vodomer br. 593 na r. Savi u Staroj Gradiški

P. sl. Kota »0« — 85.403 m

1	139	470	667	753	756	363	261	179	295	540	403	744
2	130	485	672	760	770	338	285	169	360	510	377	730
3	126	475	678	769	778	316	306	216	384	491	350	715
4	120	454	681	774	783	300	290	394	366	466	*328*	700
5	114	*438*	678	779	786	294	260	486	328	435	340	698
6	112	440	669	781	784	285	235	**493**	280	*404*	416	699
7	111	508	*657*	**784**	784	273	212	460	242	472	450	703
8	114	578	*657*	**784**	786	257	195	410	207	574	465	703
9	145	608	659	783	**789**	244	180	360	182	635	474	700
10	163	619	660	780	786	250	171	310	158	658	459	**698**
11	164	626	665	776	779	262	179	260	143	667	435	705
12	153	628	675	768	769	250	218	224	*128*	671	537	725
13	138	626	685	758	754	228	304	197	248	675	650	746
14	124	622	694	747	737	204	**358**	179	501	**677**	680	770
15	114	610	705	738	718	194	350	160	578	674	695	788
16	105	588	710	730	703	*186*	310	140	600	665	705	801
17	98	561	715	725	690	196	267	*130*	610	649	713	808
18	93	537	719	726	673	298	238	131	**616**	625	732	816
19	90	549	725	725	652	465	218	173	**616**	594	741	826
20	*89*	566	725	724	623	527	258	218	596	557	754	829
21	98	574	719	721	596	**530**	290	205	579	524	760	**831**
22	176	585	710	720	565	512	310	194	574	490	765	830
23	255	599	704	*718*	536	486	295	169	570	460	767	826
24	279	609	700	*718*	511	450	265	174	570	428	769	821
25	270	628	707	724	494	406	228	236	585	405	769	810
26	240	640	717	727	478	362	195	316	600	418	**771**	796
27	220	653	729	730	465	330	*170*	357	605	496	**771**	784
28	201	**662**	737	730	448	306	*170*	368	602	519	770	770
29	197		740	733	428	282	190	367	591	501	765	754
30	280		743	742	410	260	200	334	570	470	757	735
31	**394**		**745**		*389*		195	295		436		717
Srednji	*163*	569	698	748	652	322	245	268	443	541	612	**761**

Srednji godišnji = 502 cm

№ 66 Vodomer br. 73 na r. Savi u Davoru

P. sl. 40273 km^2 Kota »0« — 83.91 m

1	156	500	*661*	742	780	376	277	191	343	533	410	773
2	145	510	668	751	787	346	296	179	374	501	382	760
3	140	502	672	756	792	328	312	203	395	490	360	746
4	137	476	676	764	795	312	300	350	393	473	*336*	735
5	131	458	675	775	797	302	276	468	337	441	376	730
6	130	*454*	672	780	799	296	250	**480**	301	412	452	725
7	128	522	664	781	803	284	228	454	261	453	468	721
8	127	582	666	**782**	**810**	278	208	411	233	560	475	718
9	153	608	664	**782**	**810**	259	190	360	200	625	482	716
10	173	620	664	**782**	808	259	*184*	312	179	640	462	*715*
11	177	623	667	780	804	267	187	270	161	650	446	719
12	167	623	672	777	799	258	210	233	*150*	**655**	504	740
13	158	624	675	770	787	239	228	205	201	**655**	660	756
14	140	618	685	763	776	218	336	188	460	654	681	774
15	130	608	689	756	754	208	**340**	170	551	651	688	790
16	121	586	694	753	736	*206*	310	155	577	646	703	802
17	118	563	696	749	719	217	279	*145*	592	636	709	810
18	108	541	700	746	703	294	250	150	**596**	620	716	820
19	*107*	549	703	744	685	434	227	170	594	591	734	838
20	*107*	562	705	739	661	505	268	202	580	557	750	843
21	126	568	708	*735*	628	**518**	291	216	564	525	763	849
22	207	578	707	737	593	500	306	200	554	493	772	850
23	254	587	704	741	562	481	300	181	550	464	777	**851**
24	287	602	708	746	536	446	275	190	549	432	780	846
25	284	622	711	754	514	408	239	256	570	*410*	783	839
26	264	630	716	759	500	364	208	309	583	425	790	831
27	236	648	722	761	485	340	193	347	586	486	**792**	820
28	234	**658**	727	758	464	312	190	412	583	508	791	807
29	243		732	758	442	380	194	402	573	500	789	792
30	322		735	770	418	368	202	355	555	475	782	775
31	**426**		**738**		399		200	314		432		753
Srednji	*182*	572	693	760	676	333	250	273	438	535	620	**782**

Srednji godišnji = 510 cm

Maksimalni vodostaj: 854 cm 16/IV 1932 g.
Minimalni vodostaj: —26 cm 20, 23/X 1921 g.
14 cm 14/IX 1928 g.

Vodostaj 1937 godine

№ 67 Vodomer br. 74 na r. Savi u Kobašu

P. sl. 47633 *km²* Kota »0« — 82.60 *m*

Dan	Januar	Februar	Mart	April	Maj	Juni	Juli	Avgust	Septembar	Oktobar	Novembar	Decembar
1	198	530	*668*	766	824	410	316	230	390	548	434	812
2	188	534	672	770	828	392	**370**	218	418	526	412	802
3	174	520	684	780	830	378	358	248	440	516	400	784
4	168	508	690	788	834	356	330	364	400	502	*390*	770
5	166	496	690	798	838	346	318	476	478	470	420	760
6	164	*482*	688	804	840	334	296	**496**	350	450	482	754
7	164	538	686	810	848	326	278	480	312	566	500	748
8	166	564	684	814	860	314	260	354	280	554	502	746
9	178	626	680	**817**	**862**	304	244	400	264	634	506	742
10	200	640	680	**817**	860	304	238	382	250	644	494	*738*
11	202	638	684	816	854	308	*234*	340	214	652	474	742
12	204	636	686	812	844	304	258	294	*210*	**658**	516	750
13	188	634	688	806	830	**290**	304	256	224	656	660	788
14	176	632	694	798	814	**272**	360	236	450	655	692	810
15	160	620	698	790	796	260	**370**	220	572	652	696	828
16	158	604	704	784	774	*258*	350	212	588	649	710	844
17	156	584	708	780	754	*258*	316	*200*	594	642	724	860
18	154	562	710	780	736	324	294	*200*	**602**	630	734	876
19	152	568	712	778	714	400	276	212	600	606	750	892
20	*148*	578	716	775	690	510	300	250	582	572	774	903
21	160	584	720	770	656	**530**	328	262	564	546	796	908
22	200	592	720	766	620	520	346	254	564	516	802	**910**
23	298	600	718	*764*	590	500	342	236	560	496	810	**910**
24	290	604	716	776	566	470	320	240	558	462	814	907
25	288	628	720	784	554	450	304	266	564	420	818	900
26	282	638	742	800	532	432	280	340	578	*410*	823	888
27	290	647	744	802	512	408	262	376	586	498	833	786
28	300	**654**	746	798	496	362	240	450	600	524	**834**	860
29	320		750	796	478	334	240	442	582	508	830	840
30	360		756	810	454	314	242	404	564	498	824	820
31	**464**		**760**		*436*		248	362		466		800
Srednji	*217*	587	707	**792**	714	366	297	313	465	552	648	825

Srednji godišnji = 540 cm

Maksimalni vodostaj: 958 cm 7/IV 1895 g.
931 cm 16/IV 1932 g.
Minimalni vodostaj: 2 cm 5/X 1920 g.
50 cm 18/VIII 1928 g.

№ 68 Vodomer br. 75 na r. Savi u Sl. Brodu

P. sl. 49560 *km²* Kota »0« — 81.80 *m*

Dan	Januar	Februar	Mart	April	Maj	Juni	Juli	Avgust	Septembar	Oktobar	Novembar	Decembar
1	154	510	*637*	*718*	782	379	262	182	356	506	409	769
2	145	527	640	722	781	354	283	173	380	485	382	758
3	138	517	657	730	780	330	297	184	380	485	354	745
4	131	487	664	736	783	311	292	290	378	464	*334*	732
5	127	460	662	744	786	298	270	430	350	437	365	724
6	123	*453*	657	751	707	291	249	**460**	311	409	455	717
7	120	498	654	755	797	278	231	447	271	411	474	712
8	120	566	654	759	807	264	210	412	236	491	471	707
9	133	594	650	762	**808**	250	194	368	206	591	474	704
10	160	602	648	762	806	250	180	318	183	604	466	*702*
11	169	604	651	762	801	251	*176*	276	165	613	446	705
12	166	602	654	759	793	250	186	238	*150*	**624**	460	727
13	157	604	654	756	782	238	230	208	*150*	621	614	744
14	144	600	656	750	769	220	290	185	362	616	672	768
15	132	590	661	744	753	208	**318**	168	510	612	672	781
16	120	573	664	738	737	*205*	303	152	543	606	681	792
17	113	552	666	735	720	211	273	*143*	**562**	600	690	804
18	107	530	670	734	702	259	248	*143*	**562**	593	695	823
19	102	531	671	734	682	361	232	165	558	570	713	835
20	*101*	541	674	732	658	453	238	184	549	542	735	841
21	110	545	676	729	627	**483**	288	203	533	510	751	846
22	173	553	677	724	596	478	302	199	520	481	758	**848**
23	234	563	677	725	567	459	303	185	514	454	763	**848**
24	275	574	673	746	540	434	281	196	512	428	767	845
25	281	591	677	753	522	401	247	212	526	405	771	841
26	277	601	689	774	510	363	217	272	543	*403*	775	833
27	245	620	697	774	490	336	197	318	546	452	787	823
28	226	**634**	702	767	469	317	187	408	542	483	**788**	808
29	224		704	759	450	288	184	444	536	483	783	795
30	314		710	**770**	427	268	189	384	523	463	778	778
31	**434**		**714**		*405*		190	333		437		760
Srednji	*176*	558	669	747	675	316	243	267	415	512	609	**778**

Srednji godišnji = 497 cm

Maksimalni vodostaj: 864 cm 16/IV 1932 g.
Minimalni vodostaj: —19 cm 3/X 1865 g.
3 cm 25/IX 1932 g.

№ 69 Vodomer br. 77 na r. Savi u Sl. Šamcu

P. sl. 60514 *km²* Kota »0« — 80.64 *m*

1	138	472	*565*	*598*	700	320	208	156	333	412	337	670
2	132	484	570	600	695	297	234	152	333	395	314	660
3	129	470	600	607	688	274	236	164	324	404	290	644
4	125	436	**605**	613	686	255	233	250	329	389	*270*	638
5	122	402	596	622	686	244	218	358	303	363	328	636
6	119	*387*	587	630	686	236	210	**395**	267	334	390	628
7	116	416	583	635	695	225	196	386	232	333	409	620
8	117	484	586	638	704	214	178	344	202	384	400	615
9	124	510	580	641	**705**	205	165	303	178	435	409	612
10	141	514	574	643	702	204	*156*	263	161	519	397	*610*
11	147	522	579	643	698	207	157	227	148	534	378	*610*
12	146	522	583	642	690	204	164	198	*138*	**548**	370	630
13	140	524	575	638	681	194	180	174	142	540	530	666
14	133	524	573	638	670	193	216	160	312	528	620	713
15	124	511	574	636	657	*184*	240	148	446	520	608	700
16	118	492	572	630	640	*184*	238	138	471	513	609	698
17	114	472	572	627	625	190	218	*133*	**481**	505	611	716
18	109	450	571	626	608	216	210	162	474	497	609	**740**
19	108	446	570	630	592	282	208	161	466	478	640	733
20	*107*	453	570	630	574	351	244	158	455	452	676	729
21	133	454	569	626	554	**384**	268	168	439	424	672	728
22	171	461	570	624	526	**384**	**282**	165	424	396	668	728
23	196	472	572	652	500	370	273	160	415	371	668	726
24	220	484	570	695	475	350	248	180	413	347	668	724
25	225	503	582	702	466	325	216	184	422	*327*	670	720
26	217	518	590	724	460	294	189	216	435	344	677	718
27	199	542	593	**725**	437	282	172	252	439	374	**691**	710
28	186	**561**	594	708	412	260	166	376	438	396	690	701
29	207		594	693	392	235	161	394	432	398	686	690
30	295		594	701	367	215	160	351	421	384	678	678
31	**402**		595		*342*		160	294		360		664
Srednji	*160*	482	581	647	568	259	207	231	349	428	532	**679**

Srednji godišnji = 427 cm

Maksimalni vodostaj: 800 cm 1878 g.
747 cm 16/IV 1932 g.
Minimalni vodostaj: —59 cm 22, 23/X 1921 g.
—13 cm 10/X 1929 g.

№ 70 Vodomer br. 78 na r. Savi u Županji

P. sl. Kota »0« — 76.24 *m*

1	222	653	*746*	*789*	**982**	502	336	248	472	575	510	908
2	212	676	753	790	950	476	356	242	488	560	484	896
3	203	665	782	746	942	447	366	246	481	560	458	881
4	196	634	813	804	937	421	369	338	486	555	*434*	865
5	190	598	**823**	813	932	403	356	474	464	532	460	852
6	185	*572*	814	821	931	390	343	538	432	500	540	844
7	180	585	802	830	936	378	328	**548**	388	484	582	838
8	177	644	796	836	947	360	304	510	348	528	580	830
9	178	680	795	842	954	346	280	468	312	624	585	824
10	200	680	789	844	955	338	259	420	284	680	578	822
11	222	694	786	848	952	340	*250*	377	250	696	559	*821*
12	230	704	789	848	946	338	258	338	230	**716**	541	834
13	226	708	790	845	936	327	270	300	*220*	**716**	664	854
14	215	709	786	843	923	319	310	268	362	708	772	918
15	202	704	783	843	904	*316*	357	242	572	703	802	934
16	188	686	779	840	890	317	371	222	634	690	812	940
17	178	664	776	835	867	323	356	*208*	**649**	682	821	948
18	170	642	774	835	845	345	332	220	646	672	820	979
19	164	629	772	836	824	404	336	252	632	655	830	980
20	*161*	631	767	838	801	483	342	247	624	630	872	980
21	169	634	765	836	776	532	322	256	608	602	890	980
22	236	637	762	832	750	**546**	420	260	592	571	894	986
23	303	648	761	843	718	535	**422**	252	580	544	896	988
24	345	660	766	904	690	516	403	274	572	515	897	**989**
25	366	678	766	936	675	491	363	292	580	492	897	986
26	363	697	777	968	664	460	324	316	593	*482*	900	982
27	343	716	784	**973**	644	437	292	366	600	540	916	976
28	322	**737**	787	959	617	417	276	484	600	572	**926**	966
29	316		788	948	592	386	258	540	594	580	924	950
30	422		788	952	560	360	252	520	584	565	919	936
31	**568**		788		*530*		*250*	458		538		918
Srednji	*247*	663	782	**858**	825	408	325	346	496	596	725	916

Srednji godišnji = 599 cm

Maksimalni vodostaj: 1013 cm 18/IV 1932 g.
Minimalni vodostaj: —26 cm 23/VII 1921 g.

Vodostaj 1937 godine

№ 71 Vodomer br. 79 na r. Savi u Brčkom

P. sl. 62135 *km²* Kota »0« — 76.62 *m*

Dan	Januar	Februar	Mart	April	Maj	Juni	Juli	Avgust	Septembar	Oktobar	Novembar	Decembar
1	100	490	*560*	598	**744**	360	200	122	310	398	358	700
2	90	510	574	598	**744**	332	204	120	328	386	330	690
3	80	500	610	*596*	738	310	220	122	324	380	308	680
4	78	470	650	600	730	286	222	180	326	380	*290*	666
5	72	438	**665**	606	726	268	220	290	310	370	298	654
6	68	*410*	650	610	722	258	206	360	280	340	368	654
7	64	*410*	628	624	724	240	196	**378**	250	*320*	410	652
8	60	460	625	630	730	235	180	350	220	340	418	646
9	60	490	625	638	738	220	160	319	182	420	418	640
10	74	500	622	640	740	206	140	276	160	486	410	*636*
11	94	510	618	642	740	206	128	240	132	508	400	644
12	104	535	620	642	738	204	130	205	110	528	380	650
13	100	535	622	642	732	198	140	170	*104*	**530**	456	660
14	94	530	620	642	724	*188*	160	146	170	528	580	698
15	92	530	610	642	710	190	200	120	372	520	624	726
16	72	510	608	642	700	192	220	104	450	510	640	730
17	62	490	604	640	682	200	216	96	**480**	500	642	736
18	56	470	600	640	668	210	200	*86*	468	490	642	750
19	*50*	460	598	640	650	240	200	120	458	474	648	752
20	*50*	450	590	640	630	310	190	120	446	454	670	758
21	*50*	450	586	640	610	354	242	120	430	428	696	**768**
22	100	460	580	640	582	**374**	264	128	418	400	700	766
23	164	470	576	645	556	368	**274**	128	400	380	700	766
24	200	480	580	670	536	352	264	140	398	350	698	766
25	220	500	578	730	520	332	230	160	400	330	698	762
26	224	520	590	**750**	508	310	200	170	410	326	698	760
27	208	535	596	740	490	290	170	210	420	370	708	756
28	188	**550**	598	726	470	270	150	290	418	410	**718**	748
29	190		598	740	440	250	140	354	414	420	**718**	740
30	280		600	740	418	220	130	364	408	396	710	732
31	**400**		598		*390*		*124*	310		380		726
Srednji	*121*	488	606	652	640	266	191	203	333	421	544	**710**

Srednji godišnji = 431 cm Maksimalni vodostaj: 900 cm 25/XII 1923 g. 804 cm 18/IV 1932 g.
Minimalni vodostaj: —60 cm 13/X 1929 g.

№ 72 Vodomer br. 82 na r. Savi u Sr. Rači

P. sl. 63402 *km²* Kota »0« — 74.66 *m*

Dan	Januar	Februar	Mart	April	Maj	Juni	Juli	Avgust	Septembar	Oktobar	Novembar	Decembar
1	213	564	*585*	605	**741**	**436**	296	235	362	422	413	692
2	207	566	616	*602*	736	414	293	233	375	414	392	683
3	202	545	686	605	728	391	304	242	376	412	372	673
4	200	517	**732**	608	722	372	309	285	372	422	*360*	661
5	196	480	720	612	718	359	307	350	362	408	366	*657*
6	194	456	698	616	716	348	302	396	344	388	418	685
7	190	*452*	682	622	720	337	295	**412**	330	374	458	684
8	189	485	684	628	729	328	280	398	308	382	461	675
9	190	511	688	630	733	316	265	373	284	436	462	669
10	197	516	679	630	734	311	250	344	260	506	458	684
11	206	545	670	631	734	308	**247**	316	240	538	444	692
12	213	569	684	632	730	307	247	292	228	552	428	688
13	212	572	688	630	723	*302*	250	270	*224*	**556**	500	687
14	208	576	675	630	716	304	262	249	260	550	648	708
15	201	568	667	640	709	312	283	234	420	544	694	724
16	194	549	658	644	702	324	298	222	486	531	690	732
17	188	528	653	653	694	334	294	*216*	**496**	518	682	740
18	181	509	649	656	685	332	289	221	488	507	675	770
19	177	490	639	652	672	341	288	232	475	490	680	**772***
20	*176*	486	625	649	658	376	301	232	465	474	706	759
21	188	486	614	647	640	404	342	229	450	454	**724**	750
22	220	486	610	644	625	416	356	232	438	439	720	742
23	268	496	610	664	606	414	**364**	232	428	412	713	736
24	288	515	614	724	592	400	347	249	420	394	705	730
25	296	533	617	730	586	386	322	261	426	380	702	725
26	292	557	628	749	573	370	296	270	431	*370*	700	721
27	286	568	630	**754**	558	360	272	285	434	444	707	717
28	273	**577**	626	742	534	346	264	325	433	490	708	712
29	285		620	739	510	328	249	385	430	482	705	706
30	395		613	742	484	309	241	392	426	464	700	700
31	**500**		608		*400*		*238*	364		438		690
Srednji	*233*	525	651	657	660	353	289	286	382	458	580	**709**

Srednji godišnji = 482 cm Maksimalni vodostaj: 790 cm 19/IV 1932 g.
Minimalni vodostaj: 60 cm 17/IX 1928 g.
*) 776 cm u 17 h.

№ 73 Vodomer br. 81 na r. Savi u Bosutu

P. sl. 86146 *km²* Kota »0« — 72.79 *m*

1	181	596	*625*	657	**825**	**478**	295	210	371	449	441	746
2	172	602	650	*654*	818	452	285	210	383	440	419	734
3	163	586	720	655	809	420	295	214	389	438	394	723
4	157	555	790	657	800	388	302	260	390	447	*378*	710
5	153	521	**794**	661	793	375	301	341	377	438	383	*702*
6	148	491	765	664	789	361	298	399	359	414	435	730
7	145	*480*	734	670	790	352	291	**426**	340	*396*	484	734
8	142	512	734	675	805	341	275	414	315	398	496	724
9	141	542	742	678	812	328	267	389	286	444	495	717
10	149	548	734	678	814	320	240	353	258	538	490	728
11	164	573	718	680	814	311	225	321	238	572	482	743
12	173	602	734	680	808	311	215	291	215	586	464	739
13	174	608	744	678	800	*303*	215	263	*198*	**592**	501	737
14	170	612	732	690	790	307	225	232	232	590	666	759
15	164	609	716	688	779	317	251	219	411	582	736	786
16	154	592	709	690	769	329	264	173	511	570	740	798
17	146	573	702	699	756	344	285	*164*	**526**	555	729	805
18	138	552	700	704	744	344	278	173	522	543	722	848
19	131	537	690	700	730	342	280	181	508	529	724	**860**
20	*128*	527	677	698	710	377	289	185	494	510	750	841
21	138	527	665	696	694	416	331	184	482	494	780	830
22	187	527	658	694	681	437	359	185	468	470	**781**	816
23	245	534	658	701	668	437	**371**	187	456	446	773	806
24	280	550	663	785	646	424	358	210	446	424	761	798
25	291	568	664	806	644	408	327	235	450	404	757	794
26	296	593	674	828	628	390	291	251	454	388	753	787
27	288	606	678	**842**	610	377	260	267	462	466	760	780
28	278	**616**	675	828	588	358	251	304	460	522	763	775
29	281		668	821	560	340	233	389	457	518	761	764
30	400		662	825	530	315	217	402	453	499	754	755
31	**522**		659		*500*		*211*	379		472		740
Srednji	*203*	562	701	713	726	367	277	271	397	488	619	**768**

Srednji godišnji = 508 cm Maksimalni vodostaj: 870 cm 20/IV 1932 g.
Minimalni vodostaj: —32 cm 1911 g. 8 cm 26, 27/IX 1932 g.

№ 74 Vodomer br. 83 na r. Savi u Sr. Mitrovici

P. sl. 86832 *km²* Kota »0« — 72.22 *m*

1	180	522	*560*	600	**718**	**454**	282	208	420	415	408	660
2	172	536	580	*596*	715	424	272	205	360	408	390	651
3	165	536	630	*596*	708	400	282	208	363	406	380	644
4	160	502	686	599	702	377	290	248	364	416	364	634
5	156	477	**690**	601	696	360	289	310	355	408	*352*	*630*
6	154	454	672	602	694	350	284	365	341	391	388	644
7	146	*414*	654	607	696	336	278	390	329	374	435	650
8	144	460	651	610	704	320	266	387	307	375	446	644
9	142	482	657	613	710	307	250	358	281	413	447	638
10	148	490	652	614	710	304	232	330	257	480	445	644
11	162	508	642	614	711	298	226	305	237	515	438	654
12	170	537	648	616	708	296	224	276	215	530	424	653
13	176	544	660	614	702	*293*	224	254	*201*	**536**	456	650
14	170	550	650	614	696	294	230	233	227	533	589	664
15	166	548	640	620	688	302	250	213	376	527	642	684
16	156	534	636	622	682	310	269	193	460	518	650	694
17	152	520	630	626	675	324	272	*186*	**476**	508	646	700
18	144	506	628	630	665	324	266	190	474	496	640	722
19	138	490	621	628	655	324	270	197	462	485	638	**731**
20	*132*	482	615	626	642	344	275	203	452	470	660	724
21	138	480	605	626	628	382	306	202	440	454	682	716
22	170	480	600	624	618	402	332	204	428	435	**685**	710
23	226	482	600	628	605	405	**346**	201	418	414	676	702
24	258	495	601	682	592	394	334	217	408	396	671	698
25	270	508	602	700	586	380	309	231	414	378	666	692
26	290	530	610	715	576	365	282	247	418	*364*	665	689
27	288	542	612	**728**	564	354	258	259	425	418	670	685
28	272	**552**	612	718	544	340	244	287	425	468	670	680
29	260		607	715	522	322	229	351	422	470	669	674
30	358		604	718	496	302	217	410	420	454	666	668
31	**460**		600		*476*		*211*	**420**		430		660
Srednji	*198*	506	628	637	648	346	268	267	373	448	552	**674**

Srednji godišnji = 462 cm Maksimalni vodostaj: 758 cm 21/IV 1932 g. 14 cm 1890 g.
Minimalni vodostaj: 18 cm 29/IX 1932 g.

Vodostaj 1937 godine

№ 75 Vodomer br. 85 na r. Savi u Šapcu

P. sl. 88282 *km²* Kota »0« — 72.52 *m*

Dan	Januar	Februar	Mart	April	Maj	Juni	Juli	Avgust	Septembar	Oktobar	Novembar	Decembar
1	39	336	*386*	442	**517**	**298**	136	60	194	255	245	472
2	32	358	405	*440*	515	278	126	60	200	251	225	468
3	27	355	448	*440*	511	253	130	58	208	247	206	464
4	23	336	480	442	506	231	136	85	210	254	190	456
5	20	311	**486**	445	502	214	135	134	205	254	*186*	451
6	17	284	478	445	497	204	132	190	190	241	213	457
7	14	*268*	471	447	496	190	128	**218**	180	226	256	462
8	12	288	469	449	500	178	118	218	164	223	273	458
9	9	305	471	450	504	168	106	200	142	249	274	*455*
10	12	316	470	450	505	158	92	175	120	304	274	456
11	20	330	465	450	505	152	74	151	106	339	267	462
12	29	358	466	450	503	150	74	130	94	356	254	464
13	32	370	470	449	498	*146*	72	110	*62*	363	266	464
14	31	376	469	448	492	*146*	80	90	72	**364**	372	469
15	28	378	465	450	488	151	92	72	172	360	441	480
16	20	371	461	452	482	158	110	57	271	352	454	486
17	12	358	459	454	477	170	116	46	297	342	454	488
18	12	345	458	455	472	174	110	45	**298**	332	452	500
19	6	330	455	455	466	169	114	52	291	322	454	**512**
20	2	321	451	454	458	188	115	56	283	310	463	**512**
21	3	317	446	453	449	216	140	56	274	294	478	508
22	22	314	442	452	442	236	167	57	264	276	**481**	505
23	68	315	439	452	433	240	**181**	58	255	256	479	500
24	98	324	442	**479**	424	233	174	64	248	237	476	492
25	116	338	442	492	420	222	153	80	250	222	474	494
26	128	358	445	504	407	209	130	88	256	*206*	472	492
27	132	370	448	**518**	397	201	109	102	261	233	476	488
28	122	**380**	448	513	381	189	98	122	262	290	476	486
29	120		446	512	361	172	84	179	261	297	475	482
30	183		445	516	341	155	72	208	258	296	474	480
31	**274**		443		*319*		*64*	204		267		477
Srednji	*54*	336	454	462	460	195	115	110	212	284	366	**479**

Srednji godišnji = 294 cm Maksimalni vodostaj: 555 cm 18/III 1931 g.
Minimalni vodostaj: —77 cm 16, 18/IX 1928 g.

№ 76 Vodomer br. 86 na r. Savi u Umci

P. sl. 93583 *km²* Kota »0« — 67.23 *m*

Dan	Januar	Februar	Mart	April	Maj	Juni	Juli	Avgust	Septembar	Oktobar	Novembar	Decembar
1	231	486	*602*	751	810	**590**	**446**	312	486	539	458	642
2	225	502	628	752	814	570	432	310	492	540	451	640
3	220	517	644	753	**815**	558	421	328	498	541	446	638
4	203	508	651	753	810	544	416	339	500	543	*400*	625
5	180	490	682	756	800	536	407	350	508	551	405	611
6	178	466	700	757	792	524	400	392	504	556	409	590
7	175	440	718	757	785	517	398	406	498	551	414	587
8	173	*430*	726	757	780	508	392	421	483	540	421	*586*
9	171	447	734	754	774	496	378	420	461	561	429	589
10	170	461	737	752	772	490	366	417	445	573	436	594
11	*165*	478	739	750	770	485	342	413	417	581	442	607
12	*165*	489	743	750	764	480	334	403	389	590	458	609
13	169	522	747	747	785	477	328	400	354	598	470	613
14	187	556	750	742	744	474	326	392	*325*	**599**	489	627
15	200	563	754	736	734	472	327	369	363	597	538	634
16	200	571	**757**	735	729	468	329	351	408	595	559	645
17	198	580	753	734	722	469	332	331	467	591	586	649
18	196	581	750	734	714	468	345	302	483	574	595	657
19	196	568	748	734	702	463	351	*290*	498	561	603	669
20	198	556	746	732	693	*461*	357	291	507	547	612	687
21	200	540	744	*730*	681	469	391	292	510	532	621	717
22	202	532	740	734	672	481	408	*290*	514	523	630	723
23	204	521	736	736	660	496	418	297	516	504	641	**724**
24	236	528	730	740	653	495	410	331	518	483	649	721
25	264	536	730	762	649	494	402	341	521	456	654	718
26	338	555	736	780	644	495	388	359	526	441	**657**	717
27	404	569	745	792	640	488	371	372	529	*440*	650	715
28	466	**588**	750	794	634	475	342	401	532	452	650	714
29	468		750	800	621	469	330	441	535	474	647	708
30	**470**		750	**804**	610	466	317	458	**536**	471	643	703
31	452		751		*594*		*316*	**481**		462		694
Srednji	*242*	521	725	**754**	722	496	372	365	477	534	535	657

Srednji godišnji = 533 cm Maksimalni vodostaj: 830 cm 21, 22/IV 1932 g.
Minimalni vodostaj: 42 cm 30/IX 1932 g.

№ 77 Vodomer br. 87 na r. Savi u Makišu (gor. gr. led.)

P. sl. 93728 *km²* Kota »0« 67.54 *m*

1	165	380	*520*	696	740	**529**	**390**	244	417	468	360	547
2	160	418	539	698	742	517	372	248	424	469	346	549
3	146	422	566	699	**743**	506	360	250	436	472	330	531
4	145	414	592	702	738	491	353	256	442	480	312	521
5	125	412	604	699	735	477	340	270	444	488	298	510
6	116	364	624	700	727	465	337	306	438	490	*296*	*490*
7	108	340	643	700	719	459	334	332	434	486	318	*490*
8	104	*332*	658	700	710	449	329	347	426	480	332	496
9	98	342	668	698	706	437	320	350	410	476	335	496
10	98	362	670	695	706	430	310	350	387	490	338	496
11	*95*	382	678	690	695	420	296	348	358	506	338	509
12	110	417	678	690	690	415	285	338	328	514	340	520
13	120	444	685	688	682	408	268	325	298	518	358	530
14	131	463	691	682	675	402	260	312	271	**520**	368	530
15	136	488	693	678	668	400	254	304	*270*	516	428	540
16	140	499	**697**	680	658	400	258	278	334	514	458	557
17	136	504	692	677	650	406	268	256	380	508	476	576
18	130	501	690	677	638	406	270	238	402	496	490	590
19	134	490	691	677	630	400	276	228	419	484	510	612
20	136	474	690	676	618	*396*	286	*220*	428	470	520	630
21	130	457	686	674	610	400	286	227	435	452	530	642
22	126	446	687	*671*	595	414	316	230	438	438	541	648
23	131	437	687	676	590	426	330	246	442	420	551	651
24	132	440	684	676	580	428	330	260	446	400	556	654
25	136	447	687	700	580	426	343	273	448	380	**559**	**655**
26	136	467	689	710	576	424	318	286	454	365	**559**	651
27	225	488	690	728	570	425	300	298	456	*350*	558	644
28	390	**505**	692	726	564	422	280	316	460	370	557	634
29	391		693	732	556	416	266	346	**464**	378	556	623
30	**404**		694	**737**	548	406	251	386	**464**	383	554	610
31	358		694		*538*		*246*	**412**		376		592
Srednji	*164*	433	663	**694**	651	433	304	293	408	457	436	572

Maksimalni vodostaj: 762 cm 22/IV 1932 g.

№ 78 Vodomer br. 89 na r. Savi u Beogradu II

P. sl. 94694 *km²* Kota »0« — 68.23 *m*

1	80	255	*404*	596	623	**438**	**306**	162	334	380	255	420
2	71	290	422	602	623	428	291	167	340	384	241	412
3	50	293	418	602	**624**	417	276	170	352	388	228	402
4	47	290	464	602	622	405	266	174	360	395	210	390
5	28	275	476	605	616	392	260	186	364	402	195	380
6	22	230	501	607	609	382	254	211	362	405	*193*	367
7	11	210	528	602	600	374	248	235	356	402	205	*363*
8	3	*200*	540	600	592	364	246	250	346	396	220	*363*
9	0	206	550	598	584	354	240	255	338	392	222	366
10	*-6*	228	556	594	574	342	233	259	306	398	224	373
11	-3	250	564	590	567	340	216	258	247	410	227	386
12	6	288	568	589	563	332	195	252	247	418	227	396
13	18	315	572	585	559	326	182	242	217	**420**	225	410
14	34	335	580	579	550	321	174	228	193	**420**	246	414
15	40	364	583	576	540	321	174	212	*185*	408	298	426
16	42	380	586	577	530	321	173	195	235	414	327	437
17	42	388	586	574	524	323	179	177	277	405	354	452
18	40	388	586	573	515	323	183	157	302	396	372	466
19	40	376	587	570	506	317	189	143	320	386	392	486
20	45	362	587	568	494	*312*	196	*136*	332	372	405	503
21	40	347	584	566	488	316	207	139	338	356	415	518
22	33	333	587	*565*	480	327	225	150	345	340	422	530
23	29	324	586	568	470	335	238	168	350	321	430	534
24	40	324	588	568	467	339	245	179	355	302	433	537
25	77	333	589	582	466	339	243	193	359	286	434	**539**
26	126	355	590	594	465	339	228	204	365	270	434	536
27	147	373	590	605	462	340	210	218	370	*254*	**436**	530
28	176	**392**	592	608	460	337	192	237	373	263	432	522
29	222		593	615	457	331	179	265	375	275	430	507
30	**257**		**596**	**620**	454	321	165	300	**377**	275	426	492
31	239		595		*447*		*162*	**326**		270		470
Srednji	*64*	311	553	**589**	533	349	219	208	322	362	319	449

Srednji godišnji = 357 cm Maksimalni vodostaj: 654 cm 16/IV 1924 g.
Minimalni vodostaj: —130 cm 28/X 1921 g.

Vodostaj 1937 godine

№ 79 Vodomer br. 90 na r. Radovini u Podhomu

P. sl. Kota »0« — (558.00) *m*

Dan	Januar	Februar	Mart	April	Maj	Juni	Juli	Avgust	Septembar	Oktobar	Novembar	Decembar
1	**8**	*0*	92	*36*	*48*	64	50	38	29	66	50	34
2	**8**	*0*	63	*36*	54	64	49	**92**	25	64	47	34
3	**8**	*0*	58	44	58	64	49	70	25	62	47	36
4	7	*0*	50	52	69	67	45	59	25	62	45	40
5	7	4	50	60	70	67	45	48	24	92	42	39
6	7	6	46	58	77	64	42	43	24	**160***	42	39
7	6	8	46	54	75	64	40	38	23	130	42	37
8	6	10	*32*	54	70	60	40	36	23	95	40	62
9	6	7	38	55	68	60	44	35	*21*	89	40	75
10	6	7	47	55	65	60	50	34	32	82	40	**140**
11	5	5	50	58	65	57	**54**	34	95	78	39	95
12	5	5	95	62	65	57	53	32	105	76	39	60
13	4	5	80	62	79	54	53	32	98	60	37	54
14	4	4	85	62	**130**	52	50	32	75	54	37	50
15	2	4	**155**	78	100	51	48	35	**78**	50	35	46
16	2	2	80	**95**	85	*50*	48	39	71	48	35	46
17	*0*	2	60	80	80	71	45	73	60	46	*34*	46
18	*0*	2	49	60	79	75	42	55	72	45	*34*	40
19	*0*	2	42	54	79	**124**	42	43	**174**	41	45	40
20	*0*	1	79	54	79	112	39	39	152	41	**75**	38
21	*0*	1	135	54	79	92	35	43	122	*40*	70	35
22	*0*	1	90	50	75	80	34	49	87	*40*	64	30
23	*0*	*0*	85	50	75	78	34	49	112	80	58	30
24	*0*	*0*	80	50	72	70	32	43	118	120	53	29
25	*0*	*0*	61	48	72	64	32	41	108	138	49	29
26	*0*	*0*	50	48	70	64	32	35	**87**	90	45	28
27	*0*	10	45	45	70	58	32	32	80	69	40	27
28	*0*	**25**	43	45	65	52	30	32	74	66	39	27
29	*0*		38	48	65	*50*	30	30	70	60	35	26
30	*0*		38	48	64	*50*	*29*	*29*	66	51	*34*	26
31	*0*		36		64		32	*29*		50		*25*
Srednji	*3*	4	64	55	**73**	67	41	43	72	72	44	44

Srednji godišnji = 49 cm

Maksimalni vodostaj: 330 cm 30/XI 1923 g.
Minimalni vodostaj: —8 cm 16-31/I 1922 g.

*) 182 cm u 14 h.

№ 80 Vodomer br. 91 na Boh. Jezeru u Sv. Duhu

P. sl. 90 *km²* Kota »0« — 525.40 *m*

Dan	Januar	Februar	Mart	April	Maj	Juni	Juli	Avgust	Septembar	Oktobar	Novembar	Decembar
1	12	*13*	52	36	*33*	91	50	39	32	43	48	26
2	12	*13*	51	34	35	**100**	48	**76**	30	40	44	26
3	12	15	46	*33*	41	97	47	71	29	38	42	28
4	12	16	42	35	50	90	47	67	28	36	40	29
5	12	16	*38*	36	52	87	46	**51**	27	38	38	30
6	12	20	46	37	55	86	46	45	26	107	37	32
7	12	23	48	38	63	90	45	41	25	90	36	30
8	12	25	45	39	65	89	46	37	23	87	35	32
9	11	24	45	40	66	80	50	35	*22*	80	33	92
10	11	24	44	42	68	77	47	34	23	67	31	**130**
11	10	23	42	46	75	**77**	54	37	85	57	38	94
12	10	23	44	50	76	82	**58**	36	101	52	37	72
13	10	22	64	55	79	83	54	34	88	48	35	62
14	10	20	72	62	**142**	76	49	*32*	70	43	34	53
15	10	20	97	**66**	113	73	45	36	98	40	32	46
16	*9*	19	78	63	93	75	44	40	82	38	31	45
17	*9*	18	73	62	92	86	43	63	76	36	30	40
18	*9*	20	65	59	100	76	43	56	126	33	30	36
19	*9*	19	48	56	102	80	43	48	**170**	31	32	33
20	10	18	76	51	98	98	42	44	150	30	44	31
21	10	17	**98**	46	97	90	42	43	122	28	**50**	29
22	10	16	78	43	96	76	42	50	93	*27*	47	27
23	10	17	76	40	94	67	42	52	102	43	44	26
24	*9*	17	68	38	95	63	40	46	96	182	40	24
25	*9*	17	60	37	94	61	40	42	83	**183***	37	23
26	11	16	52	37	87	60	40	40	70	113	35	22
27	12	16	48	37	92	**57**	42	37	62	80	33	21
28	13	**32**	46	36	96	55	44	35	55	64	31	20
29	**14**		47	36	95	54	41	33	50	57	28	20
30	13		42	34	94	*53*	39	*32*	47	55	*27*	*19*
31	12		**38**		92		*37*	*32*		52		*19*
Srednji	*11*	19	57	44	**82**	78	45	44	70	62	37	39

Srednji godišnji = 49 cm

Maksimalni vodostaj: 374 cm 30/XI 1923 g.
Minimalni vodostaj: —5 cm 18/II-10/III 1929 g.

*) 201 cm u 7 h.

№ 81 Vodomer br. 92 na r. Ribnici u St. Fužinama

P. sl. Kota »0« — (546.00) *m*

1	0	*0*	72	*20*	*24*	36	20	10	6	17	16	10
2	0	*0*	36	24	34	38	13	**64**	4	16	14	10
3	0	2	25	30	46	38	14	42	4	13	12	25
4	0	6	18	34	44	35	10	27	4	12	11	23
5	0	8	*14*	38	48	34	8	18	3	12	11	20
6	0	8	70	40	50	34	8	14	3	**126**	10	18
7	0	8	40	40	50	33	7	11	*2*	64	10	15
8	0	8	28	41	48	33	**7**	9	*2*	82	10	17
9	0	7	43	41	50	35	6	6	*2*	55	*9*	94
10	0	7	38	45	52	28	10	6	*2*	39	*9*	**138**
11	0	7	31	42	46	34	18	6	94	31	22	62
12	0	6	27	45	47	30	28	*3*	80	24	18	42
13	0	4	74	46	47	36	24	4	60	21	18	34
14	0	4	72*	**64**	**94**	30	20	8	40	18	18	28
15	0	2	82	56	60	45	16	10	80	15	17	24
16	0	2	50	48	56	60	14	8	48	12	17	20
17	0	1	36	55	52	57	13	40	38	11	16	18
18	0	1	28	44	52	43	11	24	96	10	16	16
19	0	*0*	30	37	52	**77**	10	16	**120**	10	15	14
20	0	*0*	**92**	32	50	60	10	12	90	9	**95**	13
21	0	*0*	84	28	48	50	8	10	76	*8*	52	12
22	0	*0*	52	27	48	40	8	18	52	*8*	39	11
23	0	4	80	27	48	37	9	22	90	10	34	10
24	0	4	52	28	48	30	6	12	70	112	29	10
25	0	3	41	25	46	30	5	12	56	96	25	10
26	0	3	31	23	40	24	*4*	10	42	56	22	10
27	0	2	26	23	43	20	**30**	10	34	42	16	9
28	0	68	30	23	44	18	20	9	26	32	15	9
29	0		24	24	40	20	10	8	22	24	14	8
30	0		21	24	37	*16*	8	8	18	21	12	7
31	0		19		36		7	7		19		*6*
Srednji	*0*	6	44	36	**48**	37	12	15	42	33	21	24

Srednji godišnji = 27 cm

Maksimalni vodostaj: 230 cm 12/IX 1931 g.
Minimalni vodostaj: 0 cm I-II 1937 g.

*) 150 cm u 17 h.

№ 82 Vodomer br. 93 na r. Boh. Savi u Sotesci

P. sl. 349 *km²* Kota »0« — 476.68 *m*

1	**131**	*130*	224	162	*159*	**205**	168	155	148	169	173	*150*
2	129	*130*	182	163	170	202	156	161	148	167	171	160
3	128	143	179	167	190	202	152	161	147	162	169	170
4	*127*	142	164	168	189	194	150	160	147	159	164	168
5	128	140	*158*	172	175	193	157	159	146	165	163	165
6	129	164	205	175	195	191	155	159	146	272	160	162
7	129	158	192	179	200	190	150	158	144	242	160	160
8	129	150	175	177	194	193	151	155	*141*	235	159	165
9	129	149	172	174	195	192	155	155	*141*	234	159	295
10	128	147	164	179	198	183	**181**	154	*141*	190	165	**355**
11	128	143	164	182	200	182	180	154	240	179	172	250
12	128	143	164	184	192	184	178	154	237	176	175	240
13	128	142	218	187	199	184	160	153	225	174	171	230
14	*127*	141	250	198	280	183	158	*151*	238	174	170	190
15	*127*	140	**270**	**210**	**282**	180	155	*151*	245	172	164	185
16	*127*	138	222	200	242	175	155	153	233	170	162	177
17	*127*	136	197	200	225	204	158	**195**	226	169	162	170
18	*127*	138	193	190	222	201	156	175	247	158	160	170
19	128	136	175	183	220	195	155	168	**337**	155	159	168
20	128	134	214	180	215	190	153	160	335	*153*	**215**	165
21	*127*	133	214	175	210	200	152	158	315	155	195	160
22	*127*	132	215	170	205	195	152	156	225	155	189	160
23	*127*	136	233	165	207	190	152	162	245	155	180	155
24	*127*	140	209	164	210	184	152	165	245	**350**	174	158
25	*127*	139	195	162	205	175	151	165	225	342	172	157
26	*127*	139	181	*160*	200	173	151	165	221	256	164	160
27	*127*	140	175	*160*	205	170	153	160	183	210	162	160
28	*127*	**210**	174	163	203	168	151	155	179	200	160	160
29	128		173	162	207	*165*	151	153	176	189	158	155
30	129		173	*160*	205	172	149	152	174	187	*155*	*150*
31	130		168		200		*148*	152		175		*150*
Srednji	*128*	143	193	176	206	187	156	159	**207**	195	169	181

Srednji godišnji = 175 cm

Maksimalni vodostaj: 440 cm 10/XI 1927 g.
Minimalni vodostaj: 75 cm 10-12/IX 1928 g.

Vodostaj 1937 godine

№ 83 Vodomer br. 94 na r. Boh. Savi u Sv. Janžu

P. sl. 94 *km²* Kota »0« — 526.52 *m*

Dan	Januar	Februar	Mart	April	Maj	Juni	Juli	Avgust	Septembar	Oktobar	Novembar	Decembar
1	6	*6*	38	29	27	75	38	29	25	33	36	36
2	6	*6*	36	28	*26*	80	36	**56**	24	30	36	36
3	6	8	35	*26*	30	75	35	52	23	30	33	33
4	6	9	30	27	38	70	35	44	22	29	31	31
5	5	10	39	28	39	70	34	38	21	32	30	30
6	**7**	14	33	29	49	69	35	35	20	35	29	29
7	6	13	35	29	49	70	34	32	19	73	28	28
8	5	16	31	30	49	70	34	29	18	70	26	26
9	4	18	34	31	49	65	34	29	18	64	25	25
10	5	19	34	32	50	60	34	27	*17*	54	24	24
11	4	19	32	34	59	59	42	29	70	45	29	29
12	3	19	34	38	69	64	**45**	29	88	39	29	29
13	3	18	45	40	120	65	40	27	70	39	27	27
14	3	15	69	**46**	**122**	60	36	26	55	36	28	28
15	3	14	**79**	45	98	55	35	28	78	32	**27**	27
16	3	14	60	45	78	59	34	38	68	29	25	25
17	3	13	45	**42**	70	66	34	55	70	27	26	26
18	*2*	13	40	44	78	59	**34**	40	58	26	24	24
19	3	12	36	40	80	70	35	36	135	25	25	25
20	3	12	36	40	78	**81**	35	35	**136**	24	**41**	**41**
21	3	11	60	36	79	70	34	34	105	*23*	36	36
22	3	10	60	34	78	59	34	39	75	*23*	32	32
23	3	10	58	32	75	54	33	39	65	33	31	31
24	3	10	50	30	76	51	32	36	74	**159**	30	30
25	3	10	45	29	74	45	31	33	55	158	28	28
26	5	10	37	28	70	45	32	31	45	90	28	28
27	5	10	36	28	74	43	36	29	42	60	24	24
28	6	**25**	35	29	75	41	34	26	40	49	23	23
29	6		35	29	74	46	32	26	38	43	23	23
30	6		36	28	74	*39*	30	26	36	40	*22*	22
31	6		*29*		70		*29*	*25*		39		*21*
Srednji	*4*	13	42	34	**67**	61	35	34	54	47	29	28

Srednji godišnji = 37 cm

Maksimalni vodostaj: 330 cm 30/XI 1923 g.
Minimalni vodostaj: —14 cm 15-18/II 1929 g.

№ 84 Vodomer br. 95 na Bled. Jezeru u Bledu

P. sl. Kota »0« — 475.67 *m*

Dan	Januar	Februar	Mart	April	Maj	Juni	Juli	Avgust	Septembar	Oktobar	Novembar	Decembar
1	**12**	*12*	*15*	**30**	**30**	25	**30**	*25*	25	39	**38**	35
2	**12**	*12*	*15*	**30**	**30**	24	**30**	**30**	24	38	36	35
3	**12**	13	17	29	**30**	*23*	28	**30**	24	37	36	36
4	**12**	13	17	29	**30**	*23*	28	29	23	39	35	36
5	**12**	14	19	28	29	25	27	28	23	40	34	35
6	**12**	14	20	27	28	25	27	27	23	**41**	33	35
7	**12**	**15**	20	26	28	25	27	26	23	**41**	**34**	35
8	11	**15**	23	26	28	25	28	26	*22*	**41**	34	40
9	11	**15**	25	*25*	28	25	28	*25*	*22*	40	34	44
10	*10*	**15**	25	*25*	28	25	24	*25*	*22*	40	35	44
11	*10*	**15**	25	*25*	27	25	**30**	*25*	30	40	35	44
12	*10*	**15**	25	*25*	27	25	**30**	*25*	35	39	34	**45**
13	*10*	**15**	30	*25*	*25*	24	29	*25*	35	38	34	**45**
14	*10*	**15**	30	*25*	*25*	24	29	*25*	35	36	*32*	**45**
15	*10*	**15**	**35**	*25*	*25*	24	28	*25*	35	35	*32*	**45**
16	*10*	14	**35**	*25*	*25*	30	28	*25*	35	35	33	**45**
17	*10*	14	34	*25*	*25*	34	27	*25*	35	35	34	**45**
18	*10*	14	33	*25*	*25*	**35**	27	*25*	40	35	34	43
19	*10*	14	32	26	*25*	**35**	27	*25*	**45**	34	35	42
20	*10*	14	30	27	*25*	**35**	26	*25*	**45**	34	35	40
21	*10*	14	27	27	*25*	**35**	26	26	**45**	32	35	39
22	*10*	14	25	27	*25*	**35**	26	26	25	*30*	35	38
23	*10*	14	25	28	*25*	**35**	26	*25*	**45**	32	35	37
24	*10*	14	26	28	*25*	**35**	26	*25*	43	35	35	35
25	*10*	14	28	28	*25*	**35**	26	*25*	43	38	35	35
26	*10*	**15**	30	**30**	*25*	34	*25*	*25*	40	38	35	35
27	11	**15**	30	**30**	*25*	30	*25*	*25*	40	38	35	34
28	11	**15**	30	**30**	*25*	30	*25*	*25*	39	38	34	34
29	**12**		30	**30**	*25*	30	*25*	*25*	39	38	34	32
30	**12**		30	**30**	*25*	30	*25*	*25*	39	38	34	32
31	**12**		30		*25*		*25*	*25*		38		*30*
Srednji	*11*	14	26	27	26	29	27	26	33	37	34	**39**

Srednji godišnji = 27 cm

Maksimalni vodostaj: 50 cm 31/X 1926 g.
Minimalni vodostaj: —6 cm 4/II 1896 g.
3 cm 22-27/I 1925 g.

№ 85 Vodomer br. 96 na r. Lipnici u Ovsišu

P. sl. 43 *km²* Kota »0« — 380.84 *m*

1	**55**	*43*	*74*	80	71	72	**64**	*51*	65	77	67	67
2	**55**	*43*	*74*	82	72	72	62	52	62	**77**	65	67
3	**55**	*43*	*74*	80	72	71	60	52	60	76	64	68
4	**55**	*43*	*74*	80	72	61	60	52	54	**75**	64	68
5	54	45	*74*	80	72	60	60	52	52	75	62	68
6	52	46	75	78	70	60	58	52	52	133	*60*	70
7	52	46	76	**77**	70	60	58	52	50	**170**	*60*	72
8	52	48	76	77	70	60	58	55	49	90	*60*	77
9	52	49	76	79	*68*	60	60	54	*48*	88	*60*	89
10	51	50	76	79	*68*	*58*	62	54	*48*	80	*60*	**240**
11	50	60	77	80	*68*	*58*	60	53	120	80	*60*	100
12	50	67	100	80	*68*	64	60	53	110	78	62	82
13	50	67	110	89	77	67	60	53	90	78	63	80
14	50	68	**200**	90	**90**	67	58	53	82	78	63	80
15	48	68	170	**110**	85	67	57	72	90	76	64	78
16	47	68	99	90	80	80	56	**90**	85	74	64	76
17	47	68	80	84	76	**100**	56	82	85	70	64	75
18	46	68	76	80	75	98	56	76	100	68	72	72
19	46	68	76	79	75	90	54	75	**140**	*65*	**80**	72
20	46	69	78	79	75	85	52	74	100	*65*	**80**	72
21	45	70	79	78	75	78	52	70	90	*65*	78	70
22	44	71	80	72	76	76	52	70	82	70	76	70
23	*42*	71	100	72	76	76	52	68	110	120	72	68
24	*42*	72	110	*70*	74	66	*50*	68	88	140	72	66
25	*42*	73	84	*70*	73	66	*50*	67	80	150	72	65
26	*42*	**74**	80	*70*	72	67	*50*	67	78	90	70	64
27	*42*	**74**	80	72	72	67	*50*	67	76	80	70	62
28	*42*	**74**	80	72	72	67	*50*	67	72	74	70	60
29	*42*		78	72	72	67	51	68	72	72	68	60
30	43		78	71	72	68	51	68	78	70	67	60
31	43		78		72		51	68		68		*58*
Srednji	*48*	61	**88**	79	74	70	56	63	79	86	67	77

Srednji godišnji = 71 cm

Maksimalni vodostaj: 250 cm 26/X 1931 g.
14/III 1934 g.

№ 86 Vodomer br. 97 na r. Trž. Bistrici u Tržiću

P. sl. 80 *km²* Kota »0« — (519.00) *m*

1	**24**	*20*	68	*44*	46	36	40	42	30	44	42	36
2	**24**	26	42	48	46	34	38	**64**	30	42	40	36
3	**24**	26	34	48	58	38	36	48	30	40	40	48
4	**24**	24	*28*	52	54	34	34	40	28	38	38	48
5	**24**	24	30	48	54	32	32	36	28	36	36	42
6	**24**	24	**84**	48	62	32	32	32	28	**86**	34	38
7	**24**	26	52	48	54	**78**	32	*30*	28	62	*32*	38
8	22	26	42	48	52	48	32	*30*	*26*	68	*32*	48
9	20	26	54	46	50	38	32	*30*	*26*	60	*32*	64
10	20	24	48	46	48	34	34	*30*	*26*	52	*32*	**124**
11	20	24	46	46	48	32	**62**	*30*	**88**	48	42	68
12	*18*	24	42	50	48	*30*	40	*30*	62	46	42	58
13	*18*	24	62	48	48	*30*	34	*30*	58	44	38	54
14	*18*	*22*	58*	56	**64**	*30*	32	*30*	54	42	38	48
15	*18*	*22*	**84**	**78**	50	*30*	32	38	62	40	38	48
16	*18*	*22*	62	64	48	38	32	38	52	38	36	46
17	*18*	*22*	48	58	50	**78**	42	48	46	36	36	46
18	*18*	*22*	46	50	48	52	38	38	46	36	36	42
19	*18*	*22*	46	50	48	70	38	32	84	36	38	40
20	*18*	*22*	68	48	46	62	34	32	64	36	**84**	40
21	*18*	*22*	82	48	46	54	38	32	56	*34*	58	40
22	*18*	*22*	58	50	44	58	34	38	48	*34*	48	38
23	*18*	*22*	**84**	48	44	52	32	38	82	*34*	48	38
24	*18*	*22*	60	46	42	48	*30*	38	62	84	46	36
25	*18*	*22*	54	46	42	46	*30*	36	54	82	44	36
26	*18*	*22*	54	*44*	40	46	*30*	36	54	62	42	36
27	*18*	24	48	*44*	38	44	38	36	54	54	42	36
28	*18*	**48**	50	*44*	38	42	32	36	48	48	40	36
29	*18*		48	48	38	42	32	34	46	44	38	34
30	20		46	46	38	42	32	32	46	44	38	*32*
31	20		46		*36*		38	32		42		*32*
Srednji	*20*	24	**54**	50	47	44	35	36	48	48	41	45

Srednji godišnji = 41 cm

Maksimalni vodostaj: 280 cm 6/X 1922 g.
Minimalni vodostaj: —3 cm 18-23/X 1921 g.

Vodostaj 1937 godine

№ 87 Vodomer br. 98 na r. Trž. Bistrici u Zg. Duplju

P. sl. Kota »0« — 408.50 *m*

Dan	Januar	Februar	Mart	April	Maj	Juni	Juli	Avgust	Septembar	Oktobar	Novembar	Decembar
1	*-12*	-12	30	8	10	6	8	8	0	5	8	*0*
2	*-12*	-12	12	12	12	5	8	**25**	0	5	8	*0*
3	*-12*	-12	5	12	18	5	5	12	0	5	5	20
4	**-10**	-12	*0*	15	15	3	5	10	0	5	5	12
5	**-10**	-10	35	15	18	3	5	5	*-5*	45	3	10
6	**-10**	-10	20	15	20	3	5	5	*-5*	**70**	*0*	8
7	**-10**	-10	5	15	15	**50**	*3*	5	*-5*	52	*0*	5
8	*-12*	-10	5	15	15	8	*3*	5	*-5*	25	*0*	12
9	*-12*	-10	25	15	15	5	5	*3*	*-5*	20	*0*	**65**
10	*-12*	-10	10	12	15	3	5	*3*	*-5*	15	*0*	45
11	*-12*	-12	8	12	15	2	**25**	*0*	45	12	*0*	30
12	*-12*	-12	10	20	15	*0*	10	*0*	28	10	3	20
13	*-12*	-12	30	**35**	12	*0*	8	*0*	**70**	8	3	15
14	*-12*	-12	28	30	**26**	*0*	5	*0*	35	5	3	15
15	*-12*	-12	**45**	30	20	*0*	5	5	28	5	*0*	12
16	*-12*	-12	25	25	15	3	5	12	15	5	*0*	15
17	*-12*	-12	18	20	15	32	5	8	60	5	3	12
18	*-12*	-12	12	18	12	12	5	5	50	5	3	10
19	**-10**	-12	10	15	12	30	5	*0*	45	3	5	8
20	**-10**	*-14*	22	12	12	25	5	*0*	32	3	**50**	8
21	**-10**	*-14*	40	15	10	28	5	5	55	3	23	5
22	*-12*	*-14*	22	12	10	20	*3*	5	45	*2*	20	5
23	*-12*	*-14*	**45**	10	12	12	*3*	5	30	*2*	15	3
24	*-12*	*-14*	32	10	10	10	*3*	*0*	25	45	8	3
25	*-12*	*-14*	28	8	10	10	*3*	*0*	20	60	5	*0*
26	**-10**	*-14*	18	8	10	8	*3*	*0*	15	40	5	*0*
27	**-10**	*-14*	15	8	10	8	5	*0*	12	32	5	*0*
28	**-10**	**5**	15	*6*	*8*	12	5	*0*	10	15	5	*0*
29	**-10**		12	18	*8*	12	8	*0*	10	10	3	*0*
30	**-10**		10	12	*8*	10	8	*0*	5	10	3	*0*
31	**-10**		8		*8*		8	*0*		10		*0*
Srednji	-11	*-12*	**19**	15	13	11	6	4	20	18	6	11

Srednji godišnji = 8 cm

Maksimalni vodostaj: 160 cm 1907 g.
160 cm 14/III 1934 g.
Minimalni vodostaj: —18 cm 18-20/III 1935 g.

№ 88 Vodomer br. 99 na r. Kokri u Kokri

P. sl. Kota »0« — (515.00) *m*

Dan	Januar	Februar	Mart	April	Maj	Juni	Juli	Avgust	Septembar	Oktobar	Novembar	Decembar
1	10	14	65	35	40	*30*	30	25	20	35	30	*25*
2	10	14	35	40	40	*30*	30	**55**	20	33	30	*25*
3	10	15	25	40	**55**	*30*	25	35	15	30	30	40
4	10	13	25	45	**55**	*30*	25	30	15	30	30	30
5	10	13	*20*	45	50	*30*	25	30	15	30	28	35
6	10	18	75	45	**55**	*30*	*20*	25	15	70	25	35
7	10	15	40	43	47	**85**	*20*	25	15	60	25	30
8	10	15	35	40	45	48	*20*	*20*	15	60	25	50
9	10	15	45	40	40	40	25	*20*	13	50	25	95
10	10	15	38	40	40	35	25	*20*	*10*	45	25	**105**
11	10	15	35	40	40	35	**42**	*20*	30	40	*20*	70
12	10	18	30	45	40	*30*	40	*20*	55	35	*20*	50
13	10	15	60	40	38	*30*	25	*20*	45	35	*20*	50
14	10	15	55*	45	**55**	*30*	25	*20*	40	35	25	50
15	9	15	**95**	**65**	40	*30*	*20*	*20*	65	30	30	50
16	9	13	60	55	40	*30*	*20*	*20*	45	30	30	48
17	9	13	45	45	38	75	30	30	40	30	30	40
18	*8*	15	42	40	35	50	25	25	35	30	30	35
19	*8*	*10*	40	40	35	60	25	*20*	**70**	*25*	30	35
20	10	*10*	55	40	35	55	*20*	*20*	65	*25*	**70**	35
21	10	15	71	40	35	50	*20*	*20*	50	*25*	50	32
22	10	15	50	40	35	50	*20*	25	45	*25*	40	30
23	10	15	80	38	35	45	*20*	25	65	*25*	35	30
24	10	13	65	35	35	40	*20*	*20*	55	**85**	35	30
25	10	13	50	35	35	36	*20*	*20*	65	80	30	30
26	10	*10*	45	*30*	35	35	*20*	*20*	45	50	30	*25*
27	10	*10*	40	35	32	35	*20*	*20*	40	40	30	27
28	10	**60**	50	35	*30*	32	*20*	*20*	40	35	30	*25*
29	**15**		40	55	*30*	*30*	*20*	*20*	40	35	30	*25*
30	14		38	45	*30*	*30*	*20*	*20*	40	30	25	*25*
31	12		35		*30*		22	*20*		30		*25*
Srednji	*10*	16	**48**	42	40	40	24	24	38	39	30	40

Srednji godišnji = 33 cm

*) 280 cm u 11 h.

Maksimalni vodostaj: 220 cm 5/X 1934 g.
Minimalni vodostaj: 5 cm 1925 g.

№ 89 Vodomer br. 100 na r. Kokri u Kranju

P. sl. 227 *km²* Kota »0« — 356.39 *m*

1	*55*	65	110	110	110	*100*	100	*90*	90	100	80	85
2	*55*	65	100	120	110	*100*	100	*90*	*80*	100	80	85
3	*55*	65	*85*	120	110	105	100	*90*	*80*	90	80	110
4	*55*	*60*	90	140	**120**	*100*	100	100	*80*	90	80	110
5	*55*	*60*	90	130	**120**	*100*	100	100	*80*	140	80	100
6	*55*	70	160	130	115	*100*	95	100	*80*	**165**	80	100
7	*55*	70	110	115	110	130	95	100	*80*	130	80	90
8	*55*	70	90	110	110	110	95	100	*80*	130	80	110
9	*55*	80	110	110	105	110	100	*90*	*80*	110	*75*	170
10	*55*	80	110	110	105	*100*	100	*90*	**200**	100	*75*	**180**
11	*55*	80	110	110	105	*100*	**105**	100	140	100	*75*	110
12	*55*	80	120	110	105	*100*	100	100	130	95	110	110
13	*55*	80	120	110	105	*100*	90	*90*	130	90	100	115
14	*55*	75	130*	140	110	*100*	90	*90*	120	90	90	120
15	*55*	70	**200**	**145**	105	*100*	90	**120**	140	90	100	120
16	*55*	70	140	120	105	*100*	90	110	110	90	90	110
17	*55*	*60*	120	110	*100*	120	90	110	110	90	90	110
18	*55*	*60*	120	110	*100*	120	100	100	140	90	90	110
19	*55*	*60*	110	110	*100*	**140**	90	95	150	*80*	90	110
20	*55*	*60*	110	110	*100*	130	90	95	140	*80*	**170**	100
21	*55*	*60*	160	110	*100*	120	90	110	120	*80*	110	100
22	*55*	*60*	120	110	*100*	110	90	110	**200**	*80*	100	90
23	*55*	70	160	105	*100*	110	90	110	130	*80*	100	90
24	*55*	65	140	105	*100*	110	90	95	120	150	100	85
25	*55*	65	130	*100*	*100*	110	90	*90*	115	140	90	85
26	*55*	65	110	*100*	*100*	110	*85*	*90*	110	100	90	85
27	*55*	70	110	*100*	*100*	110	*85*	*90*	110	90	90	80
28	*55*	**125**	130	110	*100*	105	*85*	*90*	110	90	85	80
29	**60**		120	125	*100*	110	*85*	*90*	100	90	85	80
30	**60**		110	115	*100*	110	*85*	*90*	100	*80*	85	*70*
31	**60**		110		*100*		90	*90*		*80*		*70*
Srednji	*55*	70	**120**	115	105	109	93	97	115	100	91	102

Srednji godišnji = 98 cm

*) 300 cm u 18 h.

Maksimalni vodostaj: 305 cm 10/X 1930 g.
Minimalni vodostaj: 45 cm 5/IX 1936 g.

№ 90 Vodomer br. 101 na r. Poljanščici u Zmincu

P. sl. Kota »0« — (345.00) *m*

1	48	*56*	105	90	85	49	52	70	56	70	65	69
2	48	65	80	90	85	50	51	**110**	55	68	62	75
3	48	75	70	110	**90**	56	50	85	52	65	62	120
4	47	70	*65*	**180**	85	55	49	79	50	65	61	115
5	47	82	80	140	80	54	49	75	49	70	70	113
6	48	90	150	130	80	55	*48*	60	49	**230***	65	110
7	48	100	110	125	78	56	*48*	58	48	160	62	120
8	47	90	80	110	75	60	*48*	55	48	210	61	150
9	47	85	125	100	70	55	55	54	47	150	*60*	170
10	46	80	120	90	68	52	70	*52*	*46*	120	70	**235**
11	45	75	110	85	65	50	65	58	**250**	90	100	150
12	45	73	105	80	64	49	60	*52*	190	80	98	120
13	45	70	100	75	66	48	55	55	170	70	96	130
14	45	65	90	80	69	*47*	53	56	150	69	90	115
15	45	60	**160**	100	65	48	51	62	125	68	88	110
16	45	59	110	90	62	55	50	70	130	67	85	100
17	45	58	105	85	60	75	69	95	130	66	80	90
18	45	58	90	85	58	78	67	98	125	65	85	85
19	46	59	90	90	58	**90**	62	95	125	65	90	82
20	48	59	88	100	58	75	60	80	110	62	**170**	80
21	48	58	90	90	57	68	58	65	100	60	150	80
22	46	58	95	80	57	65	58	75	90	*59*	115	77
23	45	90	100	75	56	60	58	69	180	110	100	75
24	45	95	110	74	55	58	60	65	150	120	95	70
25	45	90	105	72	53	57	65	62	130	100	90	68
26	45	95	100	*70*	52	56	70	59	110	85	90	65
27	45	98	105	75	51	55	**72**	59	100	75	85	65
28	*44*	**105**	110	85	50	54	70	59	90	72	80	60
29	**82**		100	86	50	50	68	59	80	70	75	60
30	70		90	85	50	51	65	60	75	68	70	58
31	60		88		*49*		60	59		66		*55*
Srednji	*48*	76	101	94	65	58	59	68	**104**	90	86	99

Srednji godišnji = 79 cm

*) 170 cm u 18 h.

Maksimalni vodostaj: 400 cm 27/IX 1926 g.
Minimalni vodostaj: 3 cm 10-12/IX 1921 g.

Vodostaj 1937 godine

№ 91 Vodomer br. 102 na r. Sori u Suhi
P. sl. Kota »0«— 330.47 *m*

Dan	Januar	Februar	Mart	April	Maj	Juni	Juli	Avgust	Septembar	Oktobar	Novembar	Decembar
1	5	27	80	74	50	*10*	21	10	18	48	46	42
2	5	32	60	92	48	12	21	**88**	15	46	44	40
3	5	46	49	100	**52**	21	19	40	13	44	42	122
4	4	45	*41*	**140**	**52**	19	16	31	12	40	30	110
5	4	50	48	130	50	14	11	26	10	40	30	90
6	*0*	**95**	148	120	49	12	*10*	22	10	**210**	29	80
7	*0*	65	110	110	47	22	*10*	19	*8*	160	28	65
8	*0*	60	80	98	44	36	12	12	*8*	190	28	98
9	*0*	75	120	86	42	32	19	*10*	*8*	110	*27*	164
10	*0*	55	110	79	39	28	**38**	*10*	9	110	30	**190**
11	*0*	47	100	72	36	26	28	14	230	85	65	140
12	*0*	40	90	64	34	24	23	16	**234**	75	60	110
13	*0*	40	118	66	30	24	19	12	110	60	58	110
14	*0*	37	130	70	47	22	15	*10*	82	55	60	108
15	*0*	30	**182**	98	42	24	12	26	180	50	67	95
16	*0*	26	140	80	30	30	11	20	90	46	60	88
17	*0*	*22*	92	66	30	60	28	70	70	40	58	82
18	*0*	*22*	72	64	28	46	36	31	60	38	58	70
19	*0*	*22*	64	62	26	**86**	25	25	136	35	59	**78**
20	*0*	*22*	68	64	23	60	20	20	120	33	145	60
21	*0*	23	78	60	22	50	21	26	100	31	**150**	54
22	*0*	23	88	56	20	48	19	46	72	*30*	110	40
23	*0*	54	160	54	20	40	15	39	210	87	88	40
24	*0*	50	120	52	19	38	*10*	34	160	70	76	38
25	*0*	34	110	50	18	36	*10*	30	110	65	70	38
26	*0*	34	98	*48*	18	30	30	24	90	60	65	30
27	*0*	28	72	50	17	27	30	21	70	56	56	37
28	*0*	24	100	64	17	24	22	20	60	53	48	35
29	**45**		88	70	16	21	19	19	54	40	44	32
30	30		78	69	14	21	15	20	52	40		30
31	30		70		*12*		*10*	20		40		*27*
Srednji	*4*	40	**96**	77	32	31	19	26	80	67	59	76

Srednji godišnji = 51 cm

Maksimalni vodostaj: 628 cm 27/IX 1926 g.
Minimalni vodostaj: —10 cm 28/VIII 1932 g.

№ 92 Vodomer br. 103 na r. Selščici u Dolenjoj Vasi
P. sl. 161 *km²* Kota »0« — 406.83 *m*

Dan	Januar	Februar	Mart	April	Maj	Juni	Juli	Avgust	Septembar	Oktobar	Novembar	Decembar
1		12	*32*	50	30	12	22	22	18	35	30	36
2		20	36	47	30	12	20	22	12	*32*	30	30
3		20	36	53	30	11	15	18	*10*	*32*	28	30
4		20	56	89	30	11	12	17	*10*	*32*	28	30
5		53	85	**93**	30	11	12	13	*10*	43	26	39
6		**80**	97	82	43	11	12	11	*10*	65	26	83
7		68	63	75	**52**	11	12	11	*10*	65	26	**98**
8		63	45	59	46	10	12	*10*	15	60	26	**98**
9		51	45	48	34	*9*	12	*10*	17	51	26	96
10		48	69	39	30	*9*	**27**	15	13	50	*24*	96
11		42	73	35	30	*9*	23	20	13	39	*24*	96
12		27	80	28	27	*9*	26	16	13	39	*24*	83
13		26	93	**27**	24	*9*	17	14	13	37	*24*	83
14		19	100*	*23*	22	*9*	15	11	11	34	*24*	70
15		18	**180**	*23*	31	*9*	15	19	*10*	34	*24*	65
16		11	102	32	39	*9*	15	23	*10*	34	*24*	63
17		11	83	38	43	23	13	20	*10*	34	60	60
18		10	55	49	46	22	12	17	18	52	83	60
19		8	55	55	36	20	*10*	11	29	**67**	111	60
20		**7**	54	55	32	17	*10*	*10*	37	60	**130**	60
21		*6*	69	48	24	14	*10*	17	43	55	117	54
22	2	*6*	69	40	20	12	15	**33**	62	50	101	52
23	5	*6*	125	43	14	11	21	27	70	43	79	51
24	8	*6*	97	43	*12*	11	16	24	130	42	80	35
25	15	*6*	63	43	*12*	11	14	18	150	42	83	43
26	23	*6*	60	37	23	17	13	23	**172**	42	76	25
27	20	21	50	33	29	**32**	11	20	112	42	61	19
28	13	26	95	32	20	30	11	18	61	42	57	16
29	8		115	32	15	30	11	24	35	42	44	18
30	7		83	30	13	26	*10*	32	35	40	39	*10*
31	7		67		*12*		*10*	22		35		*10*
Srednji		25	75	46	28	15	15	18	39	44	51	54

Voda ispod letve

*) 230 cm u 17 h.

Maksimalni vodostaj: 290 cm 7/X 1922 g.
Minimalni vodostaj: —10 cm 29/XI 1930 g.

№ 93 Vodomer br. 104 na r. Kam. Bistrici u Stahovcu
P. sl. Kota »0« (427.00) *m*

1	79	*77*	105	110	117	120	108	101	98	100	89	*84*
2	78	*77*	95	108	118	120	107	**118**	91	96	88	*84*
3	78	78	91	107	119	118	104	114	91	96	88	100
4	79	81	*89*	108	**126**	118	103	108	90	107	88	103
5	79	82	*89*	114	123	117	102	103	89	**122**	87	97
6	77	**87**	111	112	120	114	102	100	88	104	90	96
7	79	**87**	108	107	119	118	102	99	88	114	88	93
8	78	83	102	106	119	126	101	97	*87*	116	85	104
9	78	84	104	106	119	123	104	*96*	88	114	*84*	138
10	76	85	105	107	120	120	106	*96*	*87*	113	*84*	**142***
11	76	83	106	107	*115*	119	**112**	105	**139**	108	**96**	128
12	76	83	105	108	118	118	108	102	125	104	92	118
13	76	81	116	110	118	118	102	98	120	98	90	113
14	75	80	111	108	125	116	100	97	112	95	89	113
15	*71*	81	**128**	**118**	124	114	98	*96*	124	93	93	108
16	74	80	115	107	122	118	*97*	100	120	90	90	120
17	78	78	110	107	120	**140**	98	116	114	90	88	110
18	78	79	106	107	120	128	100	114	109	88	88	110
19	76	82	104	107	120	135	103	100	136	88	88	110
20	77	82	107	105	118	134	103	98	131	*87*	88	109
21	76	80	118	103	121	132	104	98	122	88	90	109
22	76	80	112	104	120	126	109	102	114	88	92	108
23	76	86	120	103	120	124	106	100	138	88	87	108
24	76	84	117	99	120	120	101	100	138	90	86	105
25	76	80	110	*95*	120	116	102	99	126	106	88	102
26	76	81	103	*95*	120	116	103	99	118	104	88	96
27	76	80	102	97	120	114	110	98	112	100	88	92
28	76	85	110	98	120	112	107	98	108	99	87	91
29	**82**		115	99	121	110	103	98	106	98	85	91
30	80		112	99	121	*108*	102	98	104	97	*84*	90
31	78		110		120		102	97		95		89
Srednji	*77*	82	108	105	**120**	**120**	104	101	111	99	88	105

Srednji godišnji = 102 cm

) 144 cm u 9 h.

Maksimalni vodostaj: 215 cm 27/IX 1926 g.
Minimalni vodostaj: —79 cm 24/VIII 1934 g.

№ 94 Vodomer br. 105 na r. Kam. Bistrici u Kamniku
P. sl. 192 *km²* Kota »0« — 371.80 *m*

1	7	*8*	20	41	35	39	29	25	15	28	**21**	18
2	7	10	*14*	40	*30*	40	29	**50**	15	26	20	18
3	7	10	19	45	41	40	28	35	14	24	20	50
4	7	10	16	**60**	41	40	28	30	13	22	20	55
5	7	14	15	50	40	38	25	25	12	20	18	40
6	7	20	20	42	40	38	22	23	11	**75**	18	36
7	7	20	40	40	37	41	21	22	11	65	18	29
8	6	18	35	38	35	55	21	20	11	50	17	47
9	6	**26**	40	35	35	50	30	20	11	45	*16*	85
10	6	18	45	34	35	42	35	20	*10*	40	*16*	**90**
11	5	14	45	32	35	40	**50**	22	85	35	30	60
12	5	14	40	32	38	38	35	21	65	28	32	60
13	5	10	50	34	37	50	25	19	55	26	28	54
14	5	10	45	32	**45**	45	23	18	40	25	38	50
15	5	10	**70**	55	**45**	38	*20*	21	70	24	35	70
16	*4*	*8*	50	42	41	65	22	22	50	24	27	60
17	*4*	*8*	40	38	40	**90**	22	40	40	22	26	50
18	*4*	13	34	35	42	65	21	25	35	19	24	42
19	*4*	10	32	35	42	60	21	20	80	18	24	35
20	*4*	10	30	32	42	60	21	20	75	18	**50**	34
21	5	10	50	34	43	53	23	19	60	16	42	28
22	5	10	36	35	43	50	23	34	45	*15*	37	26
23	5	20	55	34	**45**	45	22	27	**95**	16	32	25
24	5	15	50	30	**45**	43	21	24	75	65	29	21
25	*4*	14	45	28	43	37	*20*	24	60	60	28	21
26	*4*	14	40	*26*	40	35	42	20	50	45	26	19
27	*4*	12	35	28	40	34	35	20	40	35	22	19
28	*4*	18	55	31	40	31	27	20	37	30	21	17
29	6		45	55	40	31	22	18	34	28	20	17
30	**10**		35	40	39	*30*	*20*	*16*	31	27	19	*15*
31	**10**		37		39		22	*16*		22		*15*
Srednji	*6*	13	38	38	40	**45**	26	24	42	32	26	39

Srednji godišnji = 31 cm

Vodostaj 1937 godine

№ 95 Vodomer br. 106 na r. Kam. Bistrici u Beričevu

P. sl. 540 *km²* Kota »0« — 268.63 *m*

Dan	Januar	Februar	Mart	April	Maj	Juni	Juli	Avgust	Septembar	Oktobar	Novembar	Decembar
1	48	*56*	100	138	**124**	*88*	100	92	68	115	90	*86*
2	46	*56*	90	**168**	104	*88*	98	**142**	68	112	88	88
3	46	58	*88*	156	116	96	94	134	66	110	88	98
4	45	58	*88*	160	116	96	90	120	64	108	86	130
5	45	60	100	165	120	94	84	100	64	135	*85*	132
6	45	90	115	160	110	94	88	90	62	**200**	*85*	128
7	44	92	140	135	106	126	86	77	62	190	86	126
8	44	94	120	125	100	118	84	83	60	150	88	135
9	44	**120**	132	118	98	108	86	74	60	144	86	180*
10	42	90	130	114	96	98	86	72	*56*	135	88	**196**
11	42	85	148	100	92	96	**130**	90	90	120	**150**	160
12	42	86	140	100	90	94	115	80	**190**	110	140	154
13	40	82	150	102	90	110	110	75	160	100	134	148
14	36	80	130	*98*	96	102	106	*70*	160	96	128	175
15	30	78	**175**	140	100	96	100	*70*	140	94	135	160
16	26	80	145	125	100	160	96	130	140	94	132	176
17	24	90	136	116	98	**200***	100	115	130	92	128	160
18	*20*	78	122	110	96	178	96	102	126	92	138	150
19	*20*	76	110	108	94	160	94	100	150	92	125	132
20	22	76	104	110	92	150	90	98	**190**	90	130	124
21	24	78	130	112	92	140	90	94	112	90	**150**	120
22	26	78	116	130	92	136	88	130	110	*86*	132	110
23	28	110	155	120	96	130	84	108	120	*86*	125	104
24	32	100	154	114	90	124	82	90	170	125	102	108
25	36	98	140	110	90	120	80	80	160	130	98	118
26	38	90	114	104	*88*	116	80	98	138	115	96	116
27	38	86	110	100	*88*	110	80	120	124	90	92	117
28	40	88	166	100	*88*	106	*78*	104	118	94	90	112
29	46		135	145	90	102	*78*	98	125	92	86	110
30	52		136	140	90	108	*78*	80	116	92	86	110
31	**54**		144		90		90	*70*		90		98
Srednji	*38*	83	128	124	98	118	92	96	116	112	109	**131**

Srednji godišnji = 104 cm

Maksimalni vodostaj: 298 cm 3, 5/XII 1923 g.
Minimalni vodostaj: 20 cm 18-19/I 1937 g.

*) 210 cm u 12 h.

№ 96 Vodomer br. 107 na r. Borovnici u Borovnici

P. sl. Kota »0« — (292.00) *m*

Dan	Januar	Februar	Mart	April	Maj	Juni	Juli	Avgust	Septembar	Oktobar	Novembar	Decembar
1	*17*	35	50	100	40	28	46	22	38	38	*24*	42
2	20	32	32	95	48	22	43	**100**	32	35	*24*	40
3	19	40	*30*	90	**60**	30	39	90	36	34	29	98
4	20	42	40	105	56	37	36	80	35	30	27	90
5	19	40	50	80	48	30	32	39	34	29	30	84
6	24	46	110	76	40	26	30	36	30	60	34	70
7	29	60	65	60	46	20	28	30	29	**90**	36	45
8	20	62	70	59	40	20	26	30	*27*	50	32	**100***
9	19	**70**	120	40	40	28	40	27	30	46	29	**100**
10	20	53	130	40	48	26	50	27	30	40	27	**100**
11	24	60	100	48	40	23	40	24	90	48	**90**	90
12	21	67	**142**	46	36	20	32	23	100	48	**90**	96
13	26	49	115	40	40	24	26	20	96	45	70	88
14	23	35	50	50	45	26	20	*19*	80	42	75	90
15	24	30	73	42	40	29	30	23	60	40	70	86
16	27	26	60	55	43	36	32	20	50	38	69	80
17	24	*22*	62	69	36	40	26	35	55	35	60	72
18	21	63	40	67	30	42	30	33	52	35	45	70
19	18	40	50	54	30	**50**	32	30	**130**	34	47	60
20	22	35	38	104	28	40	26	26	70	36	52	50
21	25	38	60	110	33	23	21	36	60	32	69	45
22	23	32	47	90	30	20	20	39	58	30	69	**42**
23	20	**70**	58	60	25	*19*	*18*	32	80	34	60	40
24	20	57	60	49	29	20	19	32	90	39	57	36
25	19	42	78	40	24	*19*	26	30	70	38	59	30
26	18	30	40	*37*	28	25	36	35	56	36	55	32
27	22	34	36	40	25	22	**56**	30	50	32	50	30
28	29	30	120	65	*20*	24	39	29	50	29	49	29
29	40		80	**136**	25	36	29	32	46	29	46	*26*
30	**42**		100	58	25	40	26	43	40	*20*	40	28
31	40		110		28		26	38		22		27
Srednji	*24*	44	**71**	67	36	28	32	36	57	39	50	62

Srednji godišnji = 46 cm

Maksimalni vodostaj: 250 cm 22/IX 1933 g.
Minimalni vodostaj: 27/VIII 1934 g.
10 cm 21/IX, 26 i 28/XI 1936 g.

*) 199 cm u 14 h.

№ 97 Vodomer br. 108 na r. Ljubljanici u Kominu

P. sl. Kota »0« — (284.50) *m*

1	21	119	228	280	**292**	5	59	9	43	204	100	190
2	23	149	209	303	260	8	24	256	35	199	83	*185*
3	25	180	179	322	257	8	10	191	23	194	72	315
4	25	180	153	350	282	15	3	126	18	189	69	369
5	25	160	*147*	**370**	277	10	5	63	15	185	48	318
6	23	288	338	365	269	4	-7	38	9	360	38	270
7	29	309	328	354	245	8	-7	28	14	**391**	31	238
8	43	277	291	337	232	104	*-14*	26	*4*	373	22	250
9	35	**310**	319	315	223	25	-11	20	25	362	14	397
10	18	279	338	293	215	*-4*	**135**	9	14	310	*5*	**407***
11	25	234	344	270	210	8	104	*-4*	354	265	318	403
12	23	191	310	259	205	3	88	6	**405**	232	295	376
13	14	148	316	247	203	5	49	4	400	212	265	328
14	13	121	295	241	202	16	31	1	368	203	255	354
15	-6	99	**355**	321	200	6	23	2	327	189	288	335
16	-17	81	325	307	196	21	25	5	300	143	261	337
17	*-20*	*68*	284	309	192	197	22	130	260	103	234	314
18	-9	83	254	319	183	150	81	102	230	85	222	290
19	-17	93	238	296	136	**206**	67	55	308	80	218	267
20	-18	87	230	277	71	163	47	19	356	64	266	248
21	34	94	232	295	51	113	27	14	303	50	**354**	236
22	53	100	253	294	41	85	14	**275**	260	40	314	226
23	17	182	298	274	39	60	10	263	348	*31*	291	218
24	15	247	281	253	32	48	5	232	361	67	272	214
25	8	210	301	243	33	40	8	119	342	95	255	212
26	3	168	274	233	27	28	12	71	303	95	250	208
27	10	147	249	*227*	25	18	51	50	263	94	233	206
28	-6	175	325	262	18	14	29	49	236	99	216	203
29	62		308	350	19	11	21	47	221	109	204	201
30	107		284	332	22	25	9	36	213	108	195	199
31	**124**		283		*14*		12	59		107		197
Srednji	*22*	170	276	**297**	151	47	30	74	212	169	190	275

Srednji godišnji = 159 cm

Maksimalni vodostaj: 452 cm 24/IX 1933 g.
Minimalni vodostaj: —29 cm 17/IX 1935 g.

*) 410 u 17 h.

№ 98 Vodomer br. 109 na r. Ljubljanici u N. Gorici

P. sl. Kota »0« — (289.00) *m*

1	-116	-85	*-109*	-30	**-13**	*-115*	-110	-30	-100	-97	-107	-100
2	-117	-85	-102	-15	-68	*-115*	-111	-25	-105	-100	*-108*	-98
3	-117	-90	-102	5	-62	*-115*	-113	-40	-109	-105	*-108*	15
4	-117	-90	-100	25	-41	*-115*	-115	-80	-110	*-110*	*-108*	30
5	*-118*	*-114*	-98	60	-45	*-115*	-115	-110	-110	-100	*-108*	33
6	*-118*	-20	15	**67**	-62	*-115*	-115	-112	-110	25	-100	-18
7	*-118*	-2	28	61	-90	*-115*	-113	-112	-111	70	-100	-60
8	*-118*	-30	-5	50	-92	**10**	-112	-113	-111	**78**	-100	-80
9	*-118*	**1**	-6	39	-96	-15	-112	*-115*	-112	72	-100	50
10	*-118*	-10	9	-29	-102	-60	*-118*	*-115*	*-113*	55	-100	90
11	*-118*	-80	**40**	-50	-106	-100	**-80**	*-115*	20	-7	-2	**107***
12	*-118*	-92	35	-78	-110	-109	-98	*-115*	73	-70	-10	105
13	*-118*	-100	-3	-80	-112	-111	-100	*-115*	**100**	-80	-50	84
14	*-118*	-110	-25	-81	-112	-112	-110	-114	90	-95	-45	58
15	*-118*	-111	-19	-10	-112	-112	-111	-114	70	-100	-87	25
16	*-118*	-111	29	-22	-112	-70	-113	-113	40	-102	-90	30
17	*-118*	-111	-30	-13	-112	-25	-113	-80	-20	-105	-90	-2
18	*-118*	-95	-71	-15	-112	-80	-105	-70	-70	-108	-90	-35
19	*-118*	-94	-87	-40	-113	-60	-110	-100	-15	*-110*	-91	-70
20	-116	-92	-92	-56	-113	-71	-111	-110	30	*-110*	-20	-74
21	-116	-92	-92	-21	-114	-95	-112	-111	10	*-110*	**30**	-77
22	-117	-92	-70	-30	-114	-105	-112	**-17**	-35	*-110*	20	-80
23	-117	-98	-25	-55	-114	-107	-112	-60	10	-100	-15	-94
24	*-118*	-65	-40	-75	*-115*	-111	-112	-80	45	-70	-60	-97
25	-117	-95	-43	-80	*-115*	-111	-112	-95	48	-85	-65	-98
26	-117	-100	-49	-90	*-115*	-114	-107	-107	15	-87	-80	-100
27	-116	-110	-72	*-95*	*-115*	-114	-107	-110	-50	-91	-90	-100
28	-116	-111	-1	-34	*-115*	-114	-111	-110	-80	-100	-95	-100
29	**-80**		-10	20	*-115*	-114	-112	-110	-90	-102	-100	*-102*
30	**-80**		-35	30	*-115*	-113	-112	-110	-95	-103	-102	*-102*
31	**-80**		-35		*-115*		-112	-90		-105		*-102*
Srednji	*-114*	-82	-38	**-21**	-98	-94	-110	-93	-35	-70	-73	-31

Srednji godišnji = —72 cm

Maksimalni vodostaj: 170 cm 24/IX 1933 g.
Minimalni vodostaj:

*) 115 cm u 16 h.

Vodostaj 1937 godine

№ 99 Vodomer br. 110 na r. Ljubljanici u Lipi
P. sl. Kota »0« — (284.50) *m*

Dan	Januar	Februar	Mart	April	Maj	Juni	Juli	Avgust	Septembar	Oktobar	Novembar	Decembar
1	189	231	313	368	**351**	169	144	143	156	247	187	*201*
2	191	251	302	365	321	166	143	**368**	153	234	177	*201*
3	192	254	293	363	327	163	142	351	151	211	168	308
4	198	232	*291*	408	336	159	140	217	148	202	154	**417**
5	198	260	293	**441**	343	157	139	175	147	193	140	354
6	198	384	**418**	435	331	155	138	160	147	382	134	292
7	199	**400**	402	406	326	153	*137*	154	146	**431**	127	240
8	198	320	393	387	323	153	*137*	150	146	410	125	288
9	198	398	382	375	321	151	146	148	*145*	337	124	394
10	196	370	394	363	316	147	**248**	146	*145*	313	*123*	403
11	196	322	393	346	313	145	218	145	431	297	*123*	389
12	195	292	364	320	309	144	192	143	**444***	278	**407**	371
13	192	260	331	309	304	144	175	142	433	238	356	352
14	187	247	305	303	300	*143*	167	141	389	214	319	383
15	177	232	384	375	296	*143*	150	140	343	198	315	341
16	162	223	387	327	291	179	153	140	332	192	302	357
17	153	215	372	378	282	**223**	159	139	304	189	298	336
18	152	209	351	371	273	211	154	139	271	182	278	324
19	191	206	343	367	261	220	151	138	314	174	266	303
20	200	203	334	362	248	214	148	*137*	305	163	290	282
21	196	*200*	326	343	231	206	147	*137*	292	*160*	385	263
22	182	312	320	341	213	200	145	343	282	*160*	351	260
23	170	318	313	338	200	178	145	280	401	*160*	304	257
24	154	300	328	323	182	162	144	219	387	163	281	256
25	152	274	365	301	177	158	144	178	358	165	273	255
26	151	256	351	295	175	152	144	161	326	167	266	256
27	149	243	332	*284*	174	149	160	155	302	174	261	254
28	*148*	282	386	346	172	147	156	154	283	179	258	252
29	166		379	410	171	146	148	144	254	182	227	249
30	208		368	383	*170*	146	145	171	249	186	203	246
31	**239**		369		*170*		144	160		187		242
Srednji	183	275	351	**358**	265	166	*155*	178	273	225	241	301

Srednji godišnji = 248 cm
*) 448 cm u 18 h.

Maksimalni vodostaj: 572 cm 24/IX 1933 g.
Minimalni vodostaj: 123 cm 20/V 1927 g.

№ 100 Vodomer br. 111 na r. Ljubljanici u Mostu
P. sl. Kota »0« — (280.00) *m*

Dan	Januar	Februar	Mart	April	Maj	Juni	Juli	Avgust	Septembar	Oktobar	Novembar	Decembar
1	55	110	143	175	172	61	84	57	80	139	97	135
2	54	119	141	180	154	63	72	**170**	70	135	94	*132*
3	54	126	127	193	161	56	65	155	66	132	91	147
4	54	125	118	**216**	**174**	58	62	122	62	130	89	226
5	54	123	*115*	211	167	57	58	96	59	133	85	190
6	54	**173**	184	205	159	55	58	82	57	226	81	186
7	60	172	**200**	203	154	54	*53*	67	56	**235**	77	160
8	62	165	181	191	145	137	55	66	*52*	232	72	181
9	60	170	190	182	142	83	62	64	55	215	*67*	241
10	60	163	197	173	141	71	111	60	54	188	**207**	**260**
11	59	142	193	165	135	65	**115**	*50*	196	170	193	231
12	55	134	195	156	130	57	98	54	**236**	159	181	216
13	52	120	183	151	134	55	80	56	225	145	176	222
14	50	111	176	151	135	*52*	73	54	205	139	172	210
15	51	96	**200**	186	134	59	65	54	194	132	169	217
16	50	92	185	174	130	85	66	54	180	120	166	209
17	48	*90*	174	182	126	**148**	70	120	161	112	159	197
18	*46*	102	166	181	122	127	104	101	149	100	154	180
19	52	100	155	175	118	142	87	85	223	92	166	172
20	58	97	149	168	91	113	75	65	205	90	185	160
21	76	96	146	177	84	110	69	65	182	86	205	155
22	78	102	159	172	80	105	66	162	160	81	196	152
23	74	145	176	166	76	85	63	153	215	*80*	182	149
24	69	152	189	157	75	81	60	141	214	89	174	146
25	68	149	185	151	71	74	62	105	194	101	169	142
26	67	145	173	*145*	70	71	67	88	179	100	165	140
27	72	126	155	147	68	69	80	77	163	100	151	137
28	74	139	189	177	66	64	71	79	150	98	145	135
29	89		180	203	61	61	66	72	145	101	141	*132*
30	98		171	195	*58*	63	60	65	143	103	136	133
31	**112**		174		61		59	90		102		134
Srednji	*63*	128	170	**177**	116	79	72	88	144	131	145	175

Srednji godišnji = 124 cm

Maksimalni vodostaj: 265 cm 30/XI 1923 g.
Minimalni vodostaj: 20 cm 14/VIII 1927 g.

№ 101 Vodomer br. 112 na r. Ljubljanici u Gor. Kašelju
P. sl. Kota »0« — (266.00) *m*

Dan												
1	159	210	252	287	**296**	166	171	*161*	180	251	210	245
2	157	212	233	291	283	165	175	**285**	176	247	204	*244*
3	157	229	231	298	268	164	170	273	171	243	203	289
4	156	233	223	316	280	163	166	265	169	240	198	324
5	158	256	*222*	**322**	278	162	169	208	166	240	195	311
6	160	269	287	317	275	*161*	167	187	164	317	193	293
7	161	278	**309**	313	263	163	168	183	163	**336**	193	294
8	163	271	299	304	254	222	165	181	163	330	190	297
9	164	**284**	297	293	251	197	*161*	179	162	322	188	331
10	168	275	304	285	244	175	198	174	*160*	312	*184*	**336***
11	157	257	301	276	243	162	**216**	167	305	286	316	334
12	156	246	297	263	241	*161*	193	168	**335**	270	314	326
13	154	224	295	259	240	166	187	169	327	258	289	314
14	155	211	294	257	240	*161*	175	168	320	251	281	322
15	155	203	308	294	238	165	170	165	308	245	294	318
16	154	*188*	297	288	235	211	170	170	296	236	285	310
17	152	205	274	296	234	**255**	183	223	278	232	279	300
18	*149*	207	266	290	232	229	199	206	266	216	263	289
19	151	204	253	282	228	217	196	191	286	207	270	278
20	151	203	252	293	216	212	187	177	319	203	295	276
21	163	203	254	299	197	210	175	172	299	196	**320**	271
22	176	214	267	284	182	193	171	274	275	194	310	257
23	175	236	284	278	181	188	164	263	320	*192*	293	255
24	172	257	289	265	180	182	162	231	325	203	286	254
25	169	244	291	260	177	181	162	207	316	200	285	253
26	166	235	280	257	176	179	*161*	189	297	210	274	251
27	162	224	298	*253*	175	176	173	174	279	208	269	250
28	187	218	304	274	173	174	170	175	266	211	255	249
29	208		297	315	170	173	167	174	261	214	251	249
30	209		288	304	167	170	164	172	254	212	243	248
31	**211**		285		*162*		163	176		212		247
Srednji	*166*	232	278	**287**	225	183	175	197	254	242	254	284

Srednji godišnji = 231 cm
*) 337 cm u 12 h.

Maksimalni vodostaj: 436 cm 30/XI 1932 g.
Minimalni vodostaj: 10 cm 29/VII 1930 g.

№ 102 Vodomer br. 113 na r. Bistri u Bistri
P. sl. Kota »0« — 287.97 *m*

Dan												
1	31	58	69	84	**100**	35	43	33	45	67	54	*63*
2	31	61	65	105	77	34	*30*	90	43	65	53	*63*
3	32	64	61	120	80	35	36	60	42	65	53	120
4	33	62	*59*	145	87	34	35	51	40	64	51	166
5	35	60	64	**163**	93	33	34	43	38	64	49	115
6	37	90	134	158	86	33	33	40	37	159	48	85
7	39	**109**	123	150	74	34	32	39	35	**196**	47	70
8	37	78	92	135	61	33	31	37	33	175	46	95
9	33	100	121	115	69	31	*30*	36	32	160	45	190
10	32	79	140	102	67	31	50	35	*30*	120	*44*	**203**
11	32	65	140	93	65	*30*	**56**	34	142	80	129	192
12	31	60	120	80	64	*30*	51	33	**209**	74	110	168
13	29	57	105	75	64	*30*	48	32	200	66	93	125
14	27	56	100	72	64	*30*	46	32	169	60	85	152
15	26	54	**154**	130	63	*30*	43	30	132	57	102	137
16	25	51	121	116	62	35	41	*29*	115	55	82	134
17	25	*49*	91	120	62	60	40	60	90	54	74	124
18	25	50	75	125	61	58	45	50	78	52	70	102
19	*24*	51	70	110	60	**65**	45	44	140	51	74	92
20	28	51	66	100	60	60	42	32	160	50	104	84
21	49	52	70	100	49	55	39	30	125	49	**155**	70
22	47	54	75	100	48	52	37	**196**	90	48	124	68
23	44	67	96	85	46	49	36	101	161	*47*	102	67
24	42	68	89	78	45	47	35	70	170	50	91	65
25	40	65	100	75	44	45	34	55	**159**	51	80	65
26	39	60	86	70	43	44	35	48	127	53	74	65
27	37	60	69	*68*	42	43	37	47	104	54	73	65
28	35	65	125	80	40	43	36	46	84	54	74	65
29	50		106	150	38	43	35	46	75	55	65	64
30	56		85	133	36	50	34	47	68	55	64	64
31	**60**		84		*35*		33	47		54		64
Srednji	*36*	64	95	**108**	61	41	39	51	99	74	77	103

Srednji godišnji = 71 cm

Maksimalni vodostaj: 247 cm 23/IX 1933 g.
Minimalni vodostaj: —20 cm 31/VIII-31/IX 1922 g.
0 cm 22, 23/IX 1932, 1935 g.

Vodostaj 1937 godine

№ 103 Vodomer br. 114 na r. V. Ljubljanici u Mirku

P. sl. Kota »0« — (296.00) *m*

Dan	Januar	Februar	Mart	April	Maj	Juni	Juli	Avgust	Septembar	Oktobar	Novembar	Decembar
1	55	88	115	160	**186**	60	68	58	65	120	85	*110*
2	55	92	110	175	155	68	65	80	65	110	80	*110*
3	53	100	105	195	155	65	60	70	65	110	80	190
4	53	95	*90*	230	165	64	57	67	64	105	75	250
5	53	94	100	**245**	165	63	55	65	64	105	75	190
6	53	135	200	240	160	55	55	65	60	255	70	150
7	58	**175**	200	235	140	55	55	63	68	**280**	70	130
8	60	145	170	215	130	55	*53*	60	*58*	265	70	130
9	60	**175**	195	200	125	55	*53*	60	*58*	240	*65*	280
10	60	145	220	180	125	55	**80**	58	*58*	155	*65*	**305**
11	55	120	220	165	125	55	**80**	58	220	145	170	280
12	54	105	190	160	120	55	75	55	**305**	130	160	240
13	52	105	205	155	120	55	75	55	290	115	160	200
14	52	95	180	140	120	55	65	*54*	245	110	150	220
15	*51*	85	**255**	200	120	*54*	62	*54*	215	105	170	210
16	*51*	80	215	190	120	58	70	*54*	195	95	150	210
17	52	80	175	190	110	80	68	*75*	160	90	140	190
18	52	80	155	210	100	**85**	70	70	140	85	125	165
19	52	80	145	180	95	80	68	65	205	85	150	155
20	55	80	135	170	80	80	65	63	260	75	220	145
21	67	*78*	140	185	75	78	60	**170**	260	*70*	**235**	140
22	70	85	140	180	70	78	60	160	205	*70*	190	135
23	68	100	180	170	70	70	60	135	245	75	170	130
24	65	110	175	160	70	70	60	130	255	75	160	125
25	65	105	180	145	68	65	60	85	235	80	150	125
26	63	105	175	140	67	65	60	75	140	85	145	120
27	60	100	145	*135*	65	64	64	68	160	90	135	120
28	58	105	205	145	62	60	63	68	150	90	120	120
29	75		185	240	*60*	60	60	67	135	90	115	115
30	84		160	210	*60*	65	60	65	125	90	110	115
31	**90**		165		*60*		58	65		90		115
Srednji	*60*	105	169	**185**	108	64	63	75	159	119	129	168

Srednji godišnji = 117 cm

№ 104 Vodomer br. 115 na r. M. Ljubljanici u Vrhnici

P. sl. 25 *km²* Kota »0« — 287.81 *m*

Dan	Januar	Februar	Mart	April	Maj	Juni	Juli	Avgust	Septembar	Oktobar	Novembar	Decembar
1	*-115*	-60	50	115	**130**	*-120*	-90	70	-100	60	-80	40
2	*-115*	-40	30	135	98	*-120*	-100	70	-105	55	-80	*30*
3	*-115*	0	0	155	100	*-120*	-100	10	-105	50	-85	140
4	*-115*	0	-30	195	120	*-120*	-105	-40	-105	40	-85	210
5	*-115*	-20	*-40*	**210**	115	*-120*	-105	-105	*-110*	35	-90	155
6	*-115*	100	170	205	110	*-120*	-105	-110	-105	220	-90	110
7	-105	125	170	200	90	*-120*	*-110*	-110	*-110*	**245**	*-100*	80
8	-105	105	130	180	**75**	-100	*-110*	-110	*-110*	220	*-100*	190
9	-105	**140**	160	150	65	-110	*-110*	-110	*-110*	210	*-100*	240
10	-110	105	180	125	60	-115	**-20**	-110	*-110*	150	120	**260**
11	*-115*	50	180	105	55	-115	-65	-110	200	110	120	240
12	*-115*	10	155	95	50	-115	-70	-110	**245**	80	135	210
13	*-115*	-35	160	80	50	-115	-92	-110	**245**	60	135	180
14	*-115*	-70	140	80	45	-110	-95	-115	205	50	**165**	190
15	*-115*	-85	**210**	160	45	-115	-100	*-120*	175	35	160	170
16	*-115*	*-95*	165	145	40	-115	-100	-115	150	-20	160	170
17	*-115*	-90	120	150	30	**0**	-105	-40	110	-70	155	155
18	*-115*	-85	95	165	25	-30	-85	-50	85	-85	145	130
19	*-115*	-85	80	140	25	30	-90	-100	215	-90	145	115
20	-110	-90	70	120	-35	-25	-90	-115	210	-90	140	100
21	-100	-90	70	135	-80	-50	-95	-120	150	-95	135	85
22	-95	-85	90	145	-80	-90	-100	**130**	110	-95	135	75
23	-100	-2	135	120	-85	-95	-100	**130**	200	*-100*	130	70
24	-100	70	120	95	-85	-100	-105	90	215	-90	120	65
25	-100	30	140	80	-90	-100	-105	**-45**	195	-85	100	60
26	-100	-20	110	*70*	-100	-105	*-110*	-95	135	-80	95	55
27	-105	-30	90	75	-105	-105	-100	-100	100	-75	80	55
28	-110	0	165	120	-105	-105	-105	-100	85	-65	60	50
29	-95		150	190	-105	-105	-105	-105	70	-55	50	50
30	-85		125	165	**-110**	-105	*-110*	-115	65	-55	45	45
31	**-60**		120		**-110**		*-110*	-105		-55		45
Srednji	*-107*	-9	113	**137**	8	-95	-97	-63	70	13	57	122

Srednji godišnji = 12 cm

Maksimalni vodostaj: 340 cm 10/XI 1851 g.
Minimalni vodostaj: —155 cm 26-31/VIII 1929 g.

№ 105 Vodomer br. 116 na r. M. Ljubljanici u Hribu

P. sl. Kota »0« — 289.11 *m*

1	114	151	170	194	202	122	150	118	141	184	148	180
2	111	153	165	196	195	121	**193**	158	137	183	146	*177*
3	107	155	161	198	**205**	119	138	154	132	181	145	232
4	100	160	169	**265**	203	119	126	150	126	184	145	255
5	92	179	*158*	250	199	118	120	146	120	175	143	222
6	85	181	219	243	197	118	116	142	115	270	142	197
7	99	188	202	236	194	118	110	138	105	**280**	130	187
8	130	180	194	225	191	118	110	135	95	256	135	205
9	123	**199**	218	211	189	*117*	115	132	91	230	*134*	285
10	115	186	**230**	205	187	*117*	118	128	*89*	210	*134*	**330**
11	84	175	228	203	186	119	160	116	260	192	137	275
12	84	164	207	200	184	119	150	*115*	**306**	190	189	240
13	82	153	200	194	183	120	145	*115*	289	184	200	210
14	81	157	198	190	183	120	139	118	245	175	205	238
15	81	149	200	220	180	122	134	158	222	170	209	226
16	80	146	219	215	170	124	130	156	220	161	203	220
17	80	*144*	205	210	170	140	128	145	240	154	198	210
18	*79*	151	199	208	165	155	124	138	240	145	195	203
19	*79*	148	196	206	162	**170**	123	134	229	141	188	200
20	85	145	194	205	159	160	121	128	218	139	210	198
21	135	*144*	191	204	155	154	119	119	210	137	210	197
22	141	148	190	205	151	152	111	190	199	136	**228**	195
23	139	149	205	201	147	149	110	**200**	263	*135*	205	190
24	134	169	199	196	145	145	100	180	252	136	198	185
25	129	*144*	204	193	141	142	*95*	155	233	142	195	184
26	128	158	200	*188*	137	140	135	150	219	143	194	183
27	115	156	198	195	135	139	140	148	198	144	190	183
28	94	156	207	204	134	140	134	145	191	145	188	182
29	135		204	249	132	145	124	143	189	148	185	181
30	150		198	220	127	149	119	141	186	150	183	180
31	**151**		195		**124**		118	141		150		178
Srednji	*108*	160	198	**211**	169	133	128	143	191	173	177	**211**

Srednji godišnji = 167 cm

Maksimalni vodostaj: 358 cm 17/VIII 1908 g.
Minimalni vodostaj: 10 cm 25/VI 1913 g.
69 cm 28-30/VII, 12-14/VIII 1935 g.

№ 106 Vodomer br. 117 na r. Zornici u Drenovom Griču

P. sl. Kota »0« — (287.00) *m*

1	-6	1	-1	10	2	*-6*	-5	-6	-4	-3	-6	-4
2	-6	1	-2	20	1	*-6*	-5	**32**	-4	-4	-5	-4
3	-6	-1	-3	18	4	*-6*	-6	10	-5	-5	-6	47
4	-6	-2	*-4*	**40**	**5**	*-6*	-6	1	-5	-5	-6	18
5	-7	4	5	21	3	*-6*	-6	-1	-6	12	-6	16
6	-7	**18**	**35**	7	1	*-6*	*-7*	-3	-6	**57**	*-7*	10
7	-6	8	17	4	-1	*-6*	-6	-6	-7	16	*-7*	15
8	-6	3	5	2	-2	*-2*	-5	*-7*	-7	22	-6	32
9	-7	17	20	-2	-2	-3	-3	*-7*	*-8*	10	-6	26
10	-7	7	22	-2	-3	-4	-2	-6	*-8*	4	*-7*	**91**
11	-6	2	7	-3	-3	-4	**6**	-5	**65**	1	26	30
12	-6	-1	3	-1	-4	-4	-2	-6	16	-1	16	25
13	-7	-1	21	1	-4	-5	-3	*-7*	20	-2	6	19
14	-7	-2	15	5	-3	-5	-3	*-7*	18	-3	16	14
15	-7	-2	12	21	-4	*-6*	-2	-6	24	-4	10	13
16	-7	*-3*	6	14	-3	-1	-3	-6	10	-4	5	11
17	-7	-2	1	13	-3	15	-3	-2	3	-5	2	10
18	-7	*-3*	*-4*	6	-4	2	2	-3	1	-6	-1	13
19	-7	-2	-2	3	-4	**25**	-2	-4	38	-6	-2	3
20	*-8*	-1	-1	5	-4	5	-3	-4	11	-7	**27**	1
21	*-8*	3	1	4	-4	-1	-4	-5	1	-7	15	-1
22	-7	1	2	3	-4	-2	-4	5	10	*-8*	10	-2
23	-7	10	20	1	-5	-3	-3	1	41	*-8*	5	-2
24	-7	1	5	-3	-5	-3	-2	-2	18	2	4	-3
25	-6	-1	7	-3	-5	-5	-3	-2	10	-2	2	-4
26	-7	*-3*	5	*-4*	-5	-4	-2	-3	5	-3	1	-4
27	-6	*-3*	1	-3	-5	-4	-3	-5	1	-4	-1	-5
28	-4	*-3*	17	20	-5	-5	-3	-6	-2	-4	-2	-5
29	**6**		14	19	-5	*-6*	-4	-5	-2	-5	-3	-6
30	4		12	6	*-6*	-5	-5	-4	-3	-5	-4	-6
31	3		13		*-6*		-6	-2		-6		*-7*
Srednji	*-6*	2	8	8	-3	-2	-3	-2	8	1	2	**10**

Srednji godišnji = 2 cm

Maksimalni vodostaj: 130 cm 19/VI 1925 g.
Minimalni vodostaj: —29 cm 1929, 1930 g.

Vodostaj 1937 godine

№ 107 Vodomer br. 118 na r. Črnom Potoku u Sapu

P. sl. Kota »0« (288.50) *m*

Dan	Januar	Februar	Mart	April	Maj	Juni	Juli	Avgust	Septembar	Oktobar	Novembar	Decembar
1	*-1*	20	10	41	5	*-1*	0	*0*	5	3	3	5
2	*-1*	18	8	51	3	*-1*	0	**139**	3	2	3	4
3	*-1*	18	6	69	15	*-1*	*-1*	8	1	1	2	89
4	*-1*	17	*3*	**140**	14	*-1*	*-1*	6	1	1	2	132
5	*-1*	15	9	84	**16**	*-1*	*-1*	5	0	1	2	55
6	*-1*	**78**	**134**	61	10	*-1*	*-1*	4	0	**163**	1	18
7	0	37	28	45	5	*-1*	*-1*	3	*-1*	145	1	14
8	1	19	15	35	4	0	*-1*	2	*-1*	122	1	18
9	2	58	91	22	3	0	*-1*	1	*-1*	92	*0*	**150**
10	2	29	82	12	2	0	5	1	*-1*	55	*0*	**150**
11	1	5	36	11	1	*-1*	**15**	*0*	**170**	25	**135**	98
12	1	5	15	10	0	*-1*	6	*0*	150	15	80	45
13	0	4	40	6	0	*-1*	2	*0*	130	10	48	22
14	0	4	32	16	0	*-1*	0	*0*	50	8	22	28
15	*-1*	3	82	74	*-1*	*-1*	0	*0*	81	5	32	69
16	*-1*	3	15	14	*-1*	*-1*	*-1*	*0*	53	4	30	53
17	*-1*	*2*	13	49	*-1*	18	0	8	25	3	27	35
18	*-1*	5	11	33	*-1*	6	8	5	8	3	19	30
19	*-1*	4	9	11	*-1*	**95**	1	3	120	2	20	25
20	*-1*	3	8	14	*-1*	20	0	1	130	2	88	22
21	*-1*	*2*	10	14	*-1*	21	0	5	15	1	65	18
22	*-1*	5	10	16	*-1*	8	0	109	10	1	30	15
23	*-1*	15	85	10	*-1*	3	*-1*	5	150	*0*	25	10
24	*-1*	12	22	4	*-1*	2	*-1*	4	140	10	22	5
25	*-1*	5	18	3	*-1*	1	*-1*	3	58	11	18	2
26	*-1*	4	12	2	*-1*	0	*-1*	3	18	10	15	1
27	*-1*	3	15	*1*	*-1*	0	5	2	10	9	13	1
28	*-1*	*2*	16	35	*-1*	0	3	2	8	8	10	0
29	**31**		16	71	*-1*	0	2	1	5	6	8	0
30	24		16	15	*-1*	0	1	1	4	4	6	*-1*
31	22		16		*-1*		1	6		3		*-1*
Srednji	2	14	28	32	2	5	*1*	11	**45**	23	24	34

Srednji godišnji = 18 cm

Maksimalni vodostaj: 180 cm 19/VI 1925 g. 28/IX 1926 g.
Minimalni vodostaj: —4 cm 21-27/IX 1936 g.

№ 108 Vodomer br. 119 na r. Tujnici u Sapu

P. sl. Kota »0« — (288.50) *m*

Dan	Januar	Februar	Mart	April	Maj	Juni	Juli	Avgust	Septembar	Oktobar	Novembar	Decembar
1	21	*26*	34	46	34	*19*	25	22	25	30	34	29
2	21	*26*	34	59	33	*19*	24	**122**	24	29	32	*28*
3	21	*26*	33	63	40	*19*	24	32	23	28	32	98
4	20	27	33	**121**	39	20	23	30	22	*26*	31	110
5	20	27	38	83	**42**	20	23	28	22	*26*	31	52
6	20	**89**	**118**	64	40	20	22	27	22	**153**	30	38
7	21	56	48	55	39	20	22	27	22	140	30	36
8	22	38	40	48	37	20	22	26	*21*	102	29	40
9	23	51	81	42	34	20	22	26	*21*	72	29	132
10	23	45	79	38	32	20	36	25	*21*	69	*28*	**135**
11	22	36	45	38	30	*19*	**42**	25	**160**	49	**102**	87
12	22	34	35	37	28	*19*	26	24	151	40	85	52
13	21	33	54	32	27	*19*	24	24	101	38	49	43
14	21	32	45	34	26	*19*	23	23	49	36	39	48
15	21	31	72	64	26	*19*	22	23	70	34	52	72
16	20	30	38	34	25	*19*	23	24	55	32	43	65
17	20	29	35	58	25	39	23	39	38	31	38	51
18	19	34	34	46	25	32	24	34	25	30	30	45
19	19	33	*32*	35	24	**82**	25	28	98	30	32	42
20	19	32	*32*	37	24	45	24	26	100	29	90	40
21	18	33	33	37	23	35	23	28	42	29	77	38
22	18	34	33	39	23	32	22	74	35	28	50	36
23	18	45	79	36	22	30	22	34	135	28	47	34
24	18	39	41	34	22	28	22	32	112	42	40	32
25	18	32	42	32	21	27	*21*	29	61	45	38	31
26	*17*	33	35	30	21	25	*21*	25	48	40	37	30
27	*17*	31	38	*29*	20	22	31	23	40	39	36	30
28	*17*	27	39	55	20	22	25	*22*	35	38	34	29
29	**28**		39	70	*19*	22	23	*22*	34	37	32	29
30	27		39	37	*19*	22	22	*22*	32	35	30	*28*
31	26		39		*19*		22	26		34		*28*
Srednji	*21*	36	46	48	28	26	24	31	**55**	46	43	51

Srednji godišnji = 38 cm

Maksimalni vodostaj: 160 cm 19/VI 1925 g. 11/IX 1937 g.
Minimalni vodostaj: 6 cm 1925, 1926, 1932 g.

№ 109 Vodomer br. 121 na r. Iški u Tomišelju

P. sl. Kota »0« — (297.00) *m*

Dan	Januar	Februar	Mart	April	Maj	Juni	Juli	Avgust	Septembar	Oktobar	Novembar	Decembar
1		Suho	-10	30	0			Suho	-40			-40
2			-20	30	10			200				-40
3			-30	25	0			0				50
4			*-35*	20	0			-30				30
5			0	*-35*	30	10			-40				20
6		o	10	30	30	0			-50		70		10
7			10	20	50	10					50		0
8			0	**60**	20	15					30		80
9			0	**60**	10	20					20		70
10			-10	40	0	20			0		0		60
11		h	-20	20	-10	30			-30		90	-10	120	40
12			-30	10	-10	35			-35		40	-30	80	30
13			-35	0	-20	40			-50		10	-40	60	10
14			-40	0	30	40					0	-40	40	0
15			-50	0	20	45					30	-50	20	0
16				-10	0	50					25	-50	0	0
17		u		-20	40		10				20		-20	0
18				-30	-20	0	0				10		-30	-10
19				-40	-30	-10	0				40		-30	-10
20				-45	-30	20					30		10	-20
21				-50	-30	0					20		50	-20
22				-50	-20	10					10		10	-30
23		S		20	-20	0					40		0	-30
24				0	-10	-10					20		-10	-40
25				10	0	-10					10		-10	-40
26				10	-10	*-25*					0		-20	-50
27				20	-20	-20					-30		-20	
28				10	-20	50					-30		-30	
29			10		-10	**70**					-40		-30	
30			Suho		-20	10					-40		-40	
31					-20									
rednji					-6	13								

Maksimalni vodostaj: 200 cm 1925-1931, 1933, 1934 g.
Minimalni vodostaj: Suho

№ 110 Vodomer br. 122 na r. Ižici u Bar. Šoli

P. sl. Kotta »0« — (286.00) *m*

Dan	Januar	Februar	Mart	April	Maj	Juni	Juli	Avgust	Septembar	Oktobar	Novembar	Decembar
1	70	90	135	190	**195**	75	60	*70*	95	90	*75*	75
2	70	100	140	200	165	75	55	220	85	90	*75*	80
3	70	125	150	220	165	80	50	**230**	80	90	*75*	150
4	70	150	170	240	160	75	50	185	75	85	80	205
5	70	190	200	**255**	160	75	*45*	140	75	95	80	210
6	75	215	**255**	245	155	75	*45*	170	75	205	80	215
7	75	220	215	230	145	75	*45*	150	*70*	**235**	80	220
8	80	225	180	210	140	85	65	100	75	**235**	*75*	225
9	80	**230**	205	180	130	85	100	75	75	215	*75*	235
10	75	200	225	150	130	70	115	90	75	200	80	**240**
11	75	160	230	140	125	60	**120**	85	255	180	200	**240**
12	70	135	200	135	120	50	110	80	**270**	150	**225**	195
13	70	115	190	*130*	120	60	100	80	260	125	200	155
14	70	100	190	*130*	115	85	95	75	210	100	160	160
15	65	90	180	180	110	140	90	75	200	90	140	185
16	65	*80*	160	175	100	170	80	95	190	85	125	170
17	65	*80*	140	170	95	**185**	85	175	170	80	115	165
18	65	100	140	170	90	**185**	85	160	180	75	105	140
19	*60*	105	130	165	85	145	80	160	185	75	105	125
20	65	95	*120*	160	80	120	75	155	190	*70*	180	115
21	70	95	140	185	80	100	75	170	190	*70*	175	105
22	75	100	170	190	80	75	75	175	195	*70*	170	100
23	70	110	180	190	85	60	70	175	200	75	170	95
24	70	200	190	195	90	50	70	150	215	95	150	90
25	65	160	190	195	90	50	70	125	200	120	135	85
26	*60*	140	175	195	85	50	85	90	180	105	130	80
27	*60*	125	140	200	90	*45*	90	100	130	90	105	80
28	*60*	125	160	210	90	*45*	85	115	110	80	90	75
29	85		190	235	85	*45*	80	115	100	75	90	75
30	105		190	225	80	75	75	140	90	75	80	*70*
31	**115**		180		*75*		70	130		75		*70*
Srednji	*72*	138	176	**190**	113	86	77	131	150	113	121	143

Srednji godišnji = 126 cm

Maksimalni vodostaj: 380 cm 24/IX 1933 g.
Minimalni vodostaj: 24 cm 15/V 1926 g. 55 cm 12, 13/V, 19/VII 1935 g.

Vodostaj 1937 godine

№ 111 Vodomer br. 123 na r. Malom Grabenu u Kozarju

P. sl. Kota »0« (296.50) *m*

Dan	Januar	Februar	Mart	April	Maj	Juni	Juli	Avgust	Septembar	Oktobar	Novembar	Decembar
1	-21	-10	12	24	**18**	-15	-7	-16	-15	8	-7	3
2	-21	-8	10	52	11	*-16*	-8	**52**	-15	4	-9	3
3	-21	-2	6	61	13	-9	-10	11	-17	2	-10	80
4	-22	-6	*3*	**148**	13	-10	-11	4	-17	1	-9	105
5	-22	-8	4	105	14	-11	-13	-7	-18	14	-8	65
6	-22	25	**138**	90	11	-9	-14	-9	-18	**225**	-7	45
7	-23	14	65	70	10	-9*	-15	-11	-18	162	-9	40
8	-23	6	36	41	7	50	-16	-12	*-20*	120	-10	35
9	-23	**30**	68	27	4	8	-7	-13	*-20*	80	-11	125
10	-23	14	60	22	3	5	**2**	-15	*-20*	52	*-12*	**210**
11	-24	6	46	14	2	5	-4	-12	**280**	30	-4	105
12	-24	3	25	11	2	4	-5	-14	160	21	40	85
13	-24	1	34	8	1	5	-10	-15	85	14	25	40
14	-24	-3	23	6	1	4	-11	-15	40	9	24	65
15	-26	-7	55	44	-4	2	-12	-16	55	6	32	60
16	-26	-9	31	23	-6	5	-14	-16	32	4	28	50
17	-26	-11	19	22	-7	16	-13	2	26	3	16	45
18	-28	-10	10	18	-8	**7**	-11	-9	13	2	14	35
19	-28	*-12*	5	14	-9	**40**	-13	-11	90	2	11	20
20	-29	-9	*3*	23	-10	19	-15	-13	75	-1	70	15
21	-29	-7	8	24	-11	8	-16	-8	44	-2	**117**	13
22	-29	-4	23	24	-12	5	-17	18	16	-4	52	10
23	-30	3	75	16	-6	2	-17	7	200	-4	40	8
24	-30	8	39	12	-8	0	*-18*	2	115	13	33	7
25	-30	5	41	8	-11	-2	*-18*	-3	78	11	30	4
26	-30	3	21	5	-10	-4	-13	-9	36	6	25	2
27	-30	3	12	*4*	-12	-6	-9	-12	19	2	19	0
28	*-32*	8	39	32	-13	-8	-12	-15	14	-3	12	-4
29	-18		28	56	-14	-8	-14	-16	9	-4	6	-6
30	**-7**		22	33	-14	-7	-15	*-17*	12	-4	4	-8
31	-12		23		*-15*		-16	-14		*-6*		*-12*
Srednji	*-24*	1	32	35	-2	3	-12	-7	**41**	25	17	40

Srednji godišnji = 12 cm

Maksimalni vodostaj: 390 cm 27/IX 1926 g.
Minimalni vodostaj: —33 cm 26, 27/IX 1936 g.

*) 330 cm u 19 h.

№ 112 Vodomer br. 124 na Medjiskom Potoku u Zagorju

P. sl. 98 *km²* Kota »0« 231.27 *m*

Dan	Januar	Februar	Mart	April	Maj	Juni	Juli	Avgust	Septembar	Oktobar	Novembar	Decembar
1	9	10	14	44	28	10	16	13	16	24	14	18
2	9	10	17	56	33	12	12	31	14	21	*13*	16
3	9	11	*11*	52	**58**	18	13	20	12	18	16	28
4	9	10	13	47	46	18	15	19	13	17	15	21
5	*8*	12	12	40	52	17	13	15	*11*	37	18	22
6	9	13	14	44	48	18	11	12	*11*	62	16	31
7	**13**	14	17	48	37	16	13	10	12	53	15	18
8	9	12	28	33	33	16	12	*9*	*11*	**63**	15	24
9	11	10	34	27	31	14	*8*	10	14	48	16	34
10	9	11	**53**	22	23	11	*8*	*9*	16	41	16	35
11	*8*	20	40	18	23	11	12	*9*	16	33	28	32
12	*8*	**22**	16	18	19	12	13	*9*	15	28	30	38
13	10	16	23	*16*	14	10	16	10	12	18	44	27
14	*8*	17	34	17	18	11	13	12	18	18	**50**	32
15	*8*	18	32	20	18	10	11	17	20	17	30	**52**
16	*8*	14	24	19	16	15	11	13	24	15	24	31
17	9	13	27	22	16	18	12	16	27	13	18	24
18	10	12	28	21	15	**26**	15	15	32	14	15	24
19	9	11	24	31	16	24	13	18	40	14	18	23
20	9	11	23	38	16	18	14	20	43	18	28	20
21	*8*	10	26	42	15	16	12	23	36	19	32	20
22	9	*9*	24	30	14	16	10	25	42	14	23	16
23	10	10	25	25	12	12	10	24	**46**	16	19	*14*
24	*8*	10	20	30	13	10	9	24	**37**	15	20	*14*
25	9	*9*	20	27	12	*9*	11	30	**46**	14	16	15
26	10	11	21	29	11	16	13	16	**32**	14	14	15
27	10	12	24	23	12	22	**17**	14	20	14	*13*	18
28	9	10	28	68	15	13	16	12	**24**	15	14	*14*
29	9		32	**93**	11	12	12	12	28	*12*	14	*14*
30	10		31	42	*10*	10	11	**33**	28	13	16	15
31	9		42		*10*		10	28		13		*14*
Srednji	*9*	12	25	**35**	22	15	12	17	24	24	21	23

Srednji godišnji = 20 cm

Maksimalni vodostaj: 240 cm 6/X 1907 g.
Minimalni vodostaj: —15 cm 26/VII 1922 g.

№ 113 Vodomer br. 125 na r. Savinji u Solčavi

P. sl. Kota »0« — (650.00) *m*

1	**18**	*14*	45	*35*	39	34	**33**	29	24	35	34	*25*
2	**18**	*14*	38	37	38	34	31	**40**	24	34	33	*25*
3	**18**	15	35	*35*	**42**	34	31	31	24	32	32	30
4	**18**	15	*28*	39	41	34	30	30	23	30	31	29
5	**18**	15	39	39	41	34	30	29	23	29	30	28
6	17	15	40	38	41	34	30	28	23	45	30	28
7	17	16	36	38	40	45	29	26	23	40	30	28
8	17	16	35	38	40	43	29	25	22	39	30	32
9	17	16	40	38	39	43	28	24	21	37	30	43
10	17	16	40	38	39	39	28	24	*20*	36	30	**60**
11	17	16	38	39	38	37	31	24	51	35	31	45
12	16	16	38	40	38	36	31	24	45	35	30	40
13	16	15	45	40	37	36	30	24	41	33	30	39
14	16	15	45	**50**	40	36	28	**24**	38	32	30	38
15	16	15	55	**50**	38	35	26	29	40	30	29	38
16	16	15	46	**50**	38	41	25	29	37	30	29	35
17	15	15	47	**50**	38	**60**	25	31	35	30	28	35
18	15	15	46	49	38	45	26	29	35	29	28	35
19	15	15	46	47	37	50	25	29	45	29	28	34
20	15	15	**62**	47	*32*	46	25	29	43	29	**43**	33
21	15	15	55	46	36	43	25	28	40	*28*	36	33
22	15	16	48	44	35	44	25	28	40	*28*	34	32
23	15	17	58	40	37	41	*24*	*23*	**52**	*28*	33	31
24	15	15	51	43	37	39	*24*	25	42	**50**	33	30
25	15	15	50	40	36	38	*24*	25	41	48	32	30
26	*14*	15	49	39	36	38	*24*	25	40	44	32	29
27	*14*	15	40	40	35	36	25	25	38	41	29	28
28	*14*	**20**	39	42	35	35	*24*	25	36	39	27	27
29	*14*		38	41	35	34	25	25	36	36	*25*	27
30	*14*		35	40	34	*33*	25	25	36	35	*25*	26
31	*14*		35		34		25	25		34		*25*
Srednji	16	*15*	**43**	42	38	38	27	26	35	35	31	33

Srednji godišnji = 32 cm

Maksimalni vodostaj: 140 cm 22/IX 1933 g.
Minimalni vodostaj: 6 cm 29/II-2/III 1924 g.

№ 114 Vodomer br. 126 na r. Savinji u Ljubnu

P. sl. 235 *km²* Kota »0« — (420.00) *m*

1	**58**	*44*	92	78	80	74	68	72	58	70	70	*58*
2	**58**	46	76	96	**78**	76	66	**92**	58	68	68	*58*
3	**58**	50	70	84	96	74	62	76	58	66	64	62
4	**58**	60	62	106	**98**	72	62	64	58	64	62	78
5	56	64	*60*	96	92	70	*60*	64	58	62	62	72
6	56	70	102	96	94	70	*60*	64	*56*	**132**	*60*	70
7	54	70	92	86	88	86	*60*	64	*56*	110	*60*	66
8	54	66	82	86	86	110	*60*	64	*56*	92	*60*	76
9	52	68	78	86	86	90	70	62	*56*	88	*60*	140
10	50	**78**	80	86	88	80	68	62	*56*	80	*60*	**180**
11	48	66	78	92	92	80	**94**	62	**140**	78	76	110
12	48	64	72	94	92	78	72	60	118	76	80	92
13	48	64	90	90	94	70	64	60	108	70	78	82
14	48	62	92	88	90	68	*60*	60	84	66	80	80
15	48	60	**130**	**110**	86	68	*60*	64	102	64	74	70
16	48	60	92	100	84	90	*60*	66	90	62	72	74
17	48	60	90	90	84	**134**	*60*	82	86	60	66	72
18	48	60	80	86	88	102	62	70	82	60	64	70
19	48	60	78	90	92	110	62	62	110	60	62	70
20	48	60	90	94	90	100	62	60	110	60	**110**	68
21	46	60	104	90	90	104	62	60	90	*58*	90	68
22	46	60	90	80	84	96	64	74	80	*58*	80	66
23	*44*	68	110	78	96	90	64	70	138	*58*	74	64
24	*44*	66	90	80	86	86	64	68	126	110	70	62
25	*44*	62	90	80	80	78	62	64	98	104	68	60
26	*44*	60	88	78	78	74	62	62	88	94	64	60
27	*44*	60	82	*74*	76	70	66	60	80	82	62	60
28	50	62	80	80	76	70	62	60	78	80	*60*	60
29	50		78	100	78	*68*	62	60	72	76	*60*	*58*
30	50		76	84	76	*68*	62	*58*	70	72	*60*	*58*
31	50		72		*74*		70	*58*		72		*58*
Srednji	*50*	62	85	**89**	86	84	64	65	84	76	69	75

Srednji godišnji = 74 cm

Maksimalni vodostaj: 266 cm 12/IX 1931 g.
Minimalni vodostaj: 20 cm 22, 23/XII 1923 g.

Vodostaj 1937 godine

№ 115 Vodomer br. 132 na r. Savinji u Nazarju

P. sl. Kota »0« — 337.97 *m*

Dan	Januar	Februar	Mart	April	Maj	Juni	Juli	Avgust	Septembar	Oktobar	Novembar	Decembar
1	**-23**	*-26*	40	18	21	15	-5	-12	23	9	1	10
2	**-23**	*-26*	28	42	*19*	11	-7	**45**	22	9	1	8
3	**-23**	*-26*	18	32	**45**	10	-10	28	21	**7**	4	45
4	**-23**	-15	25	**70**	**45**	10	-10	13	17	5	0	40
5	**-23**	0	45	55	38	10	-10	-5	17	20	0	28
6	-24	5	45	45	30	9	-12	0	17	**100**	1	25
7	-24	3	40	42	21	9	-15	-5	16	60	*-1*	22
8	-25	-5	25	34	*19*	9	-16	-8	22	45	0	40
9	-25	-8	40	28	*19*	25	-17	-8	82	35	0	90
10	-25	-19	25	28	*19*	12	-10	-10	62	25	0	**140***
11	-25	-19	15	30	*19*	8	**15**	-12	44	18	28	65
12	-25	-11	*12*	40	*19*	2	5	-14	24	10	20	40
13	-25	**13**	15	32	*19*	0	-5	-14	18	8	15	28
14	-25	13	20	35	20	-2	-10	-14	10	8	15	20
15	-25	15	**95**	50	20	5	-15	-16	60	8	15	21
16	*-26*	15	70	35	20	25	-17	10	55	8	15	20
17	*-26*	15	40	30	20	**80**	-15	10	35	8	14	20
18	*-26*	18	45	22	21	40	-8	8	30	6	12	20
19	*-26*	18	35	25	22	55	-8	-10	25	6	9	18
20	*-26*	19	32	25	22	30	-10	-20	20	5	**60**	16
21	*-26*	19	45	20	22	35	-12	*-22*	20	3	40	14
22	*-26*	18	22	18	22	25	-15	*-22*	20	1	22	10
23	*-26*	2	55	15	23	18	-16	0	18	*-1*	21	8
24	*-26*	0	35	10	23	12	*-18*	1	20	2	18	8
25	*-26*	-2	32	8	23	8	-17	-2	**126**	60	15	6
26	*-26*	-5	20	8	23	5	*-18*	-5	86	20	15	5
27	*-26*	-8	35	*5*	24	2	-5	-8	68	15	12	5
28	*-26*	-7	25	35	24	2	-8	-10	40	12	10	4
29	*-26*		15	45	24	*-5*	-11	-2	20	12	10	2
30	*-26*		15	25	25	*-5*	-12	-5	*10*	8	10	*0*
31	*-16*		18		25		-12	11		1		*0*
Srednji	*-25*	-11	**33**	30	24	15	-10	-4	**35**	17	13	25

Srednji godišnji = 12 cm Maksimalni vodostaj: 295 cm 12/IX 1931 g.
Minimalni vodostaj: —39 cm 29-30/IX, 1-2/X 1935 g.

*) 145 cm u 7 h.

№ 116 Vodomer br. 127 na r. Savinji u Mozirju

P. sl. 484 *km²* Kota »0« — 328.58 *m*

Dan	Januar	Februar	Mart	April	Maj	Juni	Juli	Avgust	Septembar	Oktobar	Novembar	Decembar
1	-35	*-40*	45	10	5	*-10*	-15	-15	-30	-5	-10	-20
2	-35	-30	0	45	5	*-10*	-20	**40**	-30	-10	-10	-15
3	-35	-30	-10	10	25	-5	-20	0	-30	-10	-15	5
4	-40	-30	*-15*	**60**	**35**	*-10*	-20	-10	-30	-10	*-20*	25
5	-40	-30	*-15*	45	25	*-10*	-23	-13	-30	-10	*-20*	5
6	-40	**-5**	30	30	25	*-10*	-23	-20	*-35*	**85**	-15	0
7	-40	-10	15	20	10	0	*-25*	-20	*-35*	55	-15	-5
8	-40	-10	0	15	10	-5	*-25*	-20	*-35*	35	18	5
9	-40	-10	15	10	10	20	-15	-20	*-35*	15	*-20*	85
10	-40	-15	20	10	10	-5	-10	-25	*-35*	10	*-20*	**135**
11	-40	-20	10	10	10	-5	**0**	-25	**135**	5	5	55
12	-40	-25	0	25	10	*-10*	**0**	-25	55	-5	5	25
13	-40	-28	40	15	10	*-10*	-10	*-30*	45	-5	0	15
14	-40	-28	10	10	10	*-10*	-20	30	10	-5	0	10
15	-40	-30	**90**	45	10	*-10*	-23	*-30*	40	-10	0	10
16	-40	-33	30	20	0	10	-25	*-30*	20	-10	-5	10
17	-40	-33	15	15	5	**70**	-15	10	5	-10	-10	5
18	-43	-30	5	10	5	30	-15	0	0	-10	-10	0
19	-43	-30	5	10	0	30	-20	-15	20	-15	-10	-5
20	-43	-30	10	10	0	35	-20	-20	50	-20	10	-5
21	-40	-25	30	10	0	20	-23	-20	15	-20	**30**	-10
22	-43	-25	10	5	0	15	-23	-5	0	-20	10	-10
23	*-45*	-10	50	5	10	10	*-25*	-15	100	*-25*	5	-15
24	*-45*	-15	20	0	5	5	*-25*	-20	55	65	0	-15
25	*-45*	-20	20	0	0	0	*-25*	-20	35	60	-5	-20
26	*-45*	-25	10	*-5*	0	0	*-25*	-20	15	20	-10	-20
27	*-45*	-20	10	0	-5	0	-10	-25	5	5	-10	-20
28	*-45*	-15	10	15	-5	-5	-20	-25	0	0	-15	*-25*
29	-40		5	40	-5	*-10*	-20	-25	0	-5	*-20*	*-25*
30	**-30**		5	10	*-10*	*-10*	-23	-25	0	-10	*-20*	25
31	-32		5		*-10*		-15	-28		-10		25
Srednji	*-40*	-23	15	**17**	6	4	-19	-13	9	4	-6	7

Srednji godišnji = —3 cm Maksimalni vodostaj: 460 cm 1933 g.

№ 117 Vodomer br. 128 na r. Savinji u Latkovoj Vasi

P. sl. 765 *km²* Kota »0« — (368.00) *m*

1	-111	*-120*	-20	-32	-50	-79	-88	-83	-110	-79	-84	-94
2	-112	-119	-66	-16	-54	-82	-91	**-22**	-110	-81	-88	-93
3	-112	-112	-79	-30	-32	-76	-94	-62	-112	-85	-90	-80
4	-114	-110	*-86*	0	**-24**	-78	-96	-80	-115	-89	-93	-40
5	-115	-106	*-86*	-8	-35	-82	-92	-88	-113	-90	-90	-62
6	-115	-76	-46	-18	-34	-83	-91	-93	-110	**25**	-88	-65
7	-115	-83	-43	-26	-38	-85	-92	-99	-106	-10	-89	-72
8	-116	-96	-65	-36	-46	-52	-94	-93	-108	-30	-90	-56
9	-117	**-70**	-42	-44	-52	-54	-92	-103	-119	-45	-94	-22
10	-118	-85	-40	-45	-50	-72	-78	-106	*-120*	-60	*-95*	**-60**
11	-120	-92	-50	-48	-48	-79	**-45**	-99	**60**	-65	-44	0
12	-122	-99	-66	-29	-50	-80	-70	-102	-12	-67	-57	-30
13	-123	-104	-32	-40	-52	-74	-84	-109	-18	-74	-66	-47
14	-123	-105	-55	-49	-47	-83	-92	*-111*	-50	-79	-66	-49
15	-124	-107	**25**	-12	-49	-80	-96	-104	-20	-81	-64	-47
16	-125	-108	-22	-32	-56	-32	-99	-102	-44	-83	-70	-41
17	-125	-108	-42	-40	-60	**0**	-78	-59	-60	-86	-76	-45
18	-126	-100	-52	-47	-56	-28	-79	-82	-71	-89	-79	-56
19	-126	-102	-57	-45	-56	-34	-86	-94	-40	-92	-80	-62
20	-126	-104	-52	-44	-60	-37	-90	-100	-22	-92	-52	-70
21	-126	-98	-30	-41	-62	-38	-99	-100	-46	-95	**-35**	-74
22	-126	-95	-47	-49	-65	-51	-96	-78	-60	-97	-54	-78
23	-125	-78	-16	-59	-50	-59	-99	-90	50	*-99*	-60	-80
24	-125	-84	-36	-60	-61	-65	-102	-96	-12	0	-67	-82
25	-125	-92	-32	-63	-67	-74	*-105*	-98	-27	0	-72	-84
26	-126	-95	-48	-69	-71	-71	-103	-100	-48	-39	-76	-83
27	*-127*	-96	-56	*-70*	-70	-74	-80	-102	-59	-50	-80	-87
28	-124	-100	-40	-40	-72	-79	-95	-102	-67	-71	-84	-92
29	-124		-49	**5**	-71	-82	-89	-104	-70	-76	-85	-94
30	**-107**		-51	-37	**-76**	*-84*	-100	-109	-72	-80	-86	-96
31	-115		-49		*-80*		-89	-109		-82		*-97*
Srednji	*-120*	-98	-46	**-38**	-55	-65	-90	-93	-60	-66	-75	-60

Srednji godišnji = —72 cm Maksimalni vodostaj: 340 cm 23/IX 1933 g.
Minimalni vodostaj: —127 cm 27/I 1937 g.

№ 118 Vodomer br. 129 na r. Savinji u Celju (Kap. Most)

P. sl. 1609 *km²* Kota »0« — 232.34 *m*

1	26	*30*	115	110	85	*40*	46	44	32	50	48	45
2	26	*30*	62	140	80	42	44	**106**	32	46	46	44
3	26	32	55	120	100	54	42	64	30	42	45	54
4	26	34	*50*	160	**110**	50	42	50	30	*40*	52	105
5	28	36	*50*	140	100	48	41	48	30	48	50	70
6	30	**70**	75	125	105	46	40	44	30	**180**	50	68
7	30	58	100	110	**90**	48	42	40	30	135	48	65
8	30	48	58	85	80	**72**	38	40	*28*	110	44	68
9	30	**70**	90	80	**74**	70	56	38	*28*	90	42	170
10	30	60	95	80	**72**	56	58	36	*28*	80	*40*	**185**
11	28	50	90	80	**72**	52	**70**	40	170	70	**110**	165
12	26	42	70	105	70	50	58	36	110	66	90	115
13	*24*	40	120	90	70	62	50	*34*	126	60	70	90
14	*24*	38	150	76	**75**	48	42	*34*	78	56	70	100
15	*24*	36	**170**	125	**75**	50	40	*34*	110	52	80	92
16	28	36	115	100	72	100	38	36	80	50	70	125
17	28	36	90	90	65	**135**	64	66	66	48	60	100
18	28	46	80	85	64	96	54	44	60	46	60	86
19	28	40	70	78	64	90	48	40	88	44	55	75
20	26	42	**75**	80	62	90	46	38	100	*40*	70	68
21	26	50	75	90	60	92	42	36	88	*40*	95	65
22	26	50	76	80	60	70	40	42	68	*40*	80	60
23	25	**70**	100	72	70	68	40	40	**190**	*40*	68	58
24	25	58	85	68	62	58	38	40	130	120	65	60
25	25	50	100	60	60	54	*36*	40	110	150	62	60
26	25	50	75	60	58	60	42	36	80	85	60	58
27	25	50	70	*58*	50	52	56	40	70	70	55	50
28	25	60	85	90	46	50	42	40	58	60	50	48
29	25		80	**165**	45	48	40	36	50	55	50	46
30	**38**		85	100	*42*	48	40	*34*	52	52	46	42
31	35		90		*42*		42	*34*		50		*40*
Srednji	*27*	47	87	**97**	70	63	46	43	73	68	61	80

Srednji godišnji = 64 cm Maksimalni vodostaj: 506 cm 23/IX 1933 g.
Minimalni vodostaj: —32 cm 12/IX 1863 g.
9 cm 22, 23/IX 1932 g.

Vodostaj 1937 godine

№ 119 Vodomer br. 130 na r. Savinji u Celju (limnigraf)

P. sl. 1610 km^2 Kota »0« — 229.77 m

Dan	Januar	Februar	Mart	April	Maj	Juni	Juli	Avgust	Septembar	Oktobar	Novembar	Decembar
1	6	8	150	188	114	*30*	35	46	10	65	45	42
2	5	*6*	85	235	100	*30*	30	**170**	10	60	44	40
3	2	10	65	180	140	42	25	72	10	55	40	50
4	2	10	50	235	160	40	23	50	8	50	38	150
5	2	25	*48*	210	147	38	*20*	42	*6*	50	35	95
6	2	40	100	165	**165**	*30*	*20*	34	*6*	**300**	50	85
7	2	100	130	150	130	35	30	30	*6*	205	45	85
8	2	55	90	130	110	80	*20*	21	*6*	160	35	100
9	2	**120**	158	115	97	90	45	18	*6*	125	35	**300***
10	0	80	150	108	92	50	70	17	*6*	103	*34*	265
11	0	58	135	100	90	40	**110**	16	245	95	**205**	105
12	0	42	100	150	90	35	70	16	175	85	130	160
13	-2	32	140	128	80	55	40	*14*	240	73	105	130
14	-2	30	180	102	85	35	30	*14*	105	65	98	150
15	-2	24	**267**	200	85	40	22	15	164	66	125	145
16	0	25	165	140	72	180	*20*	15	116	50	95	235
17	0	27	127	118	70	**215**	90	86	82	48	80	150
18	0	70	105	110	67	128	45	38	52	42	72	122
19	-2	55	87	98	68	105	35	21	92	40	68	105
20	-2	55	90	108	60	110	32	17	140	35	108	90
21	*-5*	38	105	120	55	105	*20*	16	96	35	155	78
22	*-5*	70	96	110	55	85	25	32	80	32	105	70
23	*-5*	110	132	90	82	75	25	24	**315**	*30*	100	62
24	*-5*	90	105	82	64	60	23	16	185	140	88	58
25	*-5*	65	143	82	55	50	*20*	16	160	205	76	55
26	*-5*	56	100	75	48	60	22	20	118	105	72	50
27	*-5*	52	85	*70*	52	50	90	24	90	85	62	47
28	*-5*	75	125	145	40	40	37	24	78	65	60	45
29	*-5*		117	**280**	45	35	50	20	70	60	55	40
30	**20**		125	145	37	32	28	18	68	57	50	37
31	15		142		*30*		25	18		50		*35*
Srednji	*0*	50	119	**139**	83	67	38	32	92	85	77	103

Srednji godišnji = 74 cm

Maksimalni vodostaj: 584 cm 16/X 1901 g.
Minimalni vodostaj: —8 cm 20/V 1930 g.

*) 324 cm u 13 h.

№ 120 Vodomer br. 131 na r. Savinji u Laškom

P. sl. 1674 km^2 Kota »0« — 215.91 m

Dan	Januar	Februar	Mart	April	Maj	Juni	Juli	Avgust	Septembar	Oktobar	Novembar	Decembar
1	*-10*	*-10*	58	112	68	16	12	30	0	28	18	18
2	*-10*	*-10*	44	150	54	12	8	**110**	-6	22	16	16
3	*-10*	*-10*	30	118	80	18	6	52	*-10*	20	14	26
4	*-10*	0	24	160	**100**	14	4	30	*-10*	18	12	50
5	*-10*	10	*20*	138	86	12	2	18	*-10*	20	10	36
6	*-10*	**68**	54	112	**100**	10	*0*	12	*-10*	**184**	12	40
7	*-10*	40	74	90	76	*8*	8	6	*-10*	124	16	50
8	*-10*	22	48	76	60	*8*	10	0	*-10*	100	12	46
9	*-10*	34	60	64	52	50	22	-2	*-10*	70	10	100
10	*-10*	38	96	58	46	22	38	-4	*-10*	60	*8*	170
11	*-10*	30	80	54	42	14	76	-6	150	56	**130**	**190**
12	*-10*	20	50	86	40	10	42	-8	116	48	82	100
13	*-10*	16	90	70	38	18	20	*-10*	146	40	62	72
14	*-10*	10	60	58	40	12	10	*-10*	64	30	68	90
15	*-10*	8	**180**	120	40	24	6	*-10*	90	26	82	88
16	*-10*	6	100	84	36	84	4	-6	74	22	54	150
17	*-10*	4	74	64	32	**136**	**76**	60	50	20	46	88
18	*-10*	40	58	60	30	80	32	20	40	18	40	74
19	*-10*	30	48	50	30	60	18	10	36	16	38	60
20	*-10*	26	50	60	28	70	12	6	90	14	58	46
21	*-10*	40	56	80	28	52	8	4	58	12	100	40
22	*-10*	44	46	62	26	42	6	18	44	10	70	34
23	*-10*	60	68	50	42	34	4	10	**176***	*8*	56	30
24	*-10*	46	60	40	34	28	4	6	120	80	48	26
25	*-10*	30	96	40	30	24	2	4	102	140	40	22
26	*-10*	22	60	36	28	34	20	2	68	64	40	20
27	*-10*	16	46	*30*	28	24	50	6	52	46	34	18
28	*-10*	30	80	78	22	16	26	8	40	34	28	16
29	*-10*		64	**180**	20	12	30	4	32	26	24	14
30	**-4**		68	90	18	10	26	0	36	22	20	12
31	-8		82		*16*		22	4		20		*10*
Srednji	*-10*	24	65	**82**	44	32	19	12	51	45	42	55

Srednji godišnji = 38 cm

Maksimalni vodostaj: 520 cm 23/IX 1933 g.
Minimalni vodostaj: —22 cm 22, 23/X 1921 g.
—20 cm 14-16/VIII 1928 g.
26/IX 1936 g.

*) 220 cm u 12 h.

№ 121 Vodomer br. 133 na r. Dreti u Pustopolju

P. sl. 110 km^2 Kota »0« — (386.00) m

1	72	*76*	140	140	120	*82*	96	104	84	106	92	92
2	72	84	110	144	124	86	88	**170**	80	102	92	96
3	70	82	102	136	140	94	86	116	80	98	90	190
4	70	86	94	**190**	**146**	92	86	100	78	96	88	130
5	70	**120**	*92*	156	134	88	84	94	78	**220**	*86*	124
6	72	104	130	150	136	84	88	92	78	200	96	120
7	74	96	126	146	130	82	84	90	78	154	94	104
8	78	92	122	140	124	**180**	82	88	78	140	92	220
9	74	110	140	134	118	110	80	86	78	130	90	210
10	70	96	144	130	112	104	90	86	*76*	116	88	**320**
11	68	90	132	134	110	96	**118**	88	**260**	112	136	160
12	68	86	116	150	106	94	90	86	140	118	130	140
13	68	80	150	136	104	90	86	84	146	112	124	130
14	68	80	**230**	128	112	88	84	90	124	104	110	126
15	*66*	80	170	160	110	86	84	86	160	100	114	128
16	68	78	154	140	106	130	82	82	130	96	108	136
17	68	90	130	126	104	170	86	110	112	94	106	128
18	68	86	124	124	100	116	90	96	104	92	104	120
19	68	82	116	116	98	130	88	88	160	90	102	116
20	70	82	124	134	96	124	84	86	140	88	**140**	110
21	70	88	140	126	94	112	86	112	126	86	126	104
22	70	84	122	120	92	106	82	96	110	*84*	120	104
23	68	**120**	150	120	104	102	*80*	90	200	92	120	102
24	68	96	116	112	96	96	*80*	86	146	140	112	100
25	68	88	136	110	90	94	*80*	84	140	154	108	96
26	68	84	124	*106*	94	92	88	82	126	120	104	94
27	68	90	116	112	88	104	110	86	118	110	102	92
28	*66*	110	132	154	86	94	94	84	110	96	100	90
29	78		124	150	84	88	90	82	104	94	96	88
30	**84**		116	126	84	86	88	*80*	108	94	94	86
31	80		124		*82*		86	88		92		*84*
Srednji	*71*	91	131	**135**	107	103	88	93	118	114	105	127

Srednji godišnji = 107 cm

Maksimalni vodostaj: 510 cm 22, 23/IX, 10/X 1933 g.
Minimalni vodostaj: 66 cm 15, 28/I 1937 g.

№ 122 Vodomer br. 135 na r. Paki u Šmartnu

P. sl. 72 km^2 Kota »0« — (383.00) m

1	12	*8*	46	95	**50**	18	20	22	15	32	26	27
2	12	10	30	95	45	18	20	**55**	14	30	26	35
3	12	10	26	75	46	20	19	26	14	28	25	42
4	12	12	*22*	135	**50**	18	18	24	14	26	25	46
5	*10*	26	35	90	45	*15*	17	21	14	26	24	40
6	*10*	40	45	65	**50**	16	17	19	14	**110**	*23*	42
7	*10*	30	45	56	36	16	*16*	18	13	65	24	38
8	*10*	22	32	50	34	17	20	16	14	50	25	55
9	12	45	62	42	32	*15*	22	16	13	46	24	**100**
10	*10*	34	64	40	32	16	25	15	*11*	41	*23*	**100**
11	12	32	48	36	30	*15*	25	20	115	36	**60**	70
12	14	26	48	58	28	*15*	26	16	65	40	50	64
13	16	20	40	42	26	25	24	15	70	34	45	51
14	20	18	38	35	26	22	20	15	42	32	44	66
15	24	15	**90**	85	25	24	19	*14*	70	30	50	62
16	25	14	50	43	24	**118**	18	15	42	29	42	90
17	22	15	48	42	22	90	26	30	32	26	40	65
18	22	25	42	33	22	60	**35**	18	28	24	40	55
19	22	28	40	65	22	42	24	16	45	*22*	31	48
20	26	24	36	70	20	52	25	16	42	24	55	45
21	26	24	35	48	20	58	24	25	34	24	55	42
22	24	28	35	40	*18*	36	20	30	34	23	47	40
23	25	**46**	34	38	*18*	32	18	20	**175**	*22*	40	36
24	26	28	36	35	32	30	18	18	65	65	36	34
25	28	26	38	34	24	28	*16*	20	60	80	35	32
26	28	24	36	*30*	25	26	17	18	46	45	34	32
27	30	25	50	32	24	28	25	16	38	36	32	30
28	**32**	24	55	40	24	22	20	16	36	32	32	29
29	**32**		50	**145**	22	22	32	20	34	31	28	28
30	30		45	65	20	21	20	18	35	28	28	28
31	30		58		20		20	16		30		*21*
Srednji	*20*	24	44	**59**	29	31	21	*20*	41	38	37	48

Srednji godišnji = 34 cm

Maksimalni vodostaj: 380 cm 22/IX 1914 g.
Minimalni vodostaj: 4 cm 26/V 1923 g.

Vodostaj 1937 godine

№ 123 Vodomer br. 136 na r. Boljskoj u Dolenjoj Vasi

P. sl. 175 *km²* — Kota »0« — (289.00) *m*

Dan	Januar	Februar	Mart	April	Maj	Juni	Juli	Avgust	Septembar	Oktobar	Novembar	Decembar
1	**8**	*8*	40	90	43	*8*	8	12	10	15	*15*	*18*
2	**8**	*8*	25	175	33	*8*	8	**45**	8	15	*15*	20
3	**8**	*8*	20	120	55	15	8	22	8	15	*15*	60
4	**8**	*8*	20	190	**70**	10	8	15	8	*13*	*15*	85
5	**8**	10	*18*	170	65	10	8	10	8	18	16	50
6	**8**	30	55	110	**70**	*8*	8	10	7	**200**	18	40
7	**8**	25	50	80	45	*8*	*7*	10	*6*	110	*15*	35
8	**8**	20	35	60	25	10	*7*	10	*6*	80	*15*	45
9	**8**	25	95	45	25	*8*	8	10	*6*	49	*15*	200
10	**8**	25	85	35	23	*8*	12	*8*	*6*	40	18	**210**
11	**8**	20	60	27	21	*8*	15	*8*	40	23	**85**	120
12	**8**	20	40	45	20	*8*	10	*8*	45	30	55	85
13	**8**	17	45	25	18	10	10	*8*	60	25	35	50
14	**8**	15	35	28	18	10	8	*8*	20	22	45	60
15	**8**	15	**155**	80	18	10	8	10	90	20	55	100
16	**8**	12	80	38	15	50	8	12	25	18	45	90
17	**8**	10	55	30	15	**75**	10	10	20	17	35	80
18	**8**	15	37	20	13	30	10	10	20	16	25	60
19	**8**	18	30	28	13	22	8	*8*	40	15	30	55
20	**8**	15	25	65	12	18	8	*8*	50	15	40	45
21	**8**	25	25	55	10	10	8	10	25	15	40	35
22	**8**	18	22	35	10	10	8	10	25	*13*	55	30
23	**8**	**60**	28	30	15	10	8	10	**145**	*13*	45	25
24	**8**	30	30	25	12	*8*	8	10	100	90	40	25
25	*6*	25	40	25	12	*8*	8	12	70	170	35	22
26	*6*	25	28	*20*	10	10	10	10	35	45	30	20
27	*6*	22	25	*20*	10	10	15	10	25	25	25	20
28	*6*	22	40	65	10	*8*	12	10	20	20	25	20
29	7		35	**195**	*8*	*8*	**18**	10	20	20	23	20
30	**8**		35	60	*8*	*8*	15	12	15	20	20	*18*
31	**8**		50		*8*		10	10		17		*18*
Srednji	*8*	20	44	**66**	24	14	10	11	34	39	32	57

Srednji godišnji = 30 cm

Maksimalni vodostaj: 522 cm 30/IX 1922 g.
288 cm 17/III 1928 g.
Minimalni vodostaj: 5 cm 3-9/X 1929 g.

№ 124 Vodomer br. 137 na r. Voglajni u Sv. Juriju

P. sl. 108 *km²* — Kota »0« — 253.39 *m*

Dan	Januar	Februar	Mart	April	Maj	Juni	Juli	Avgust	Septembar	Oktobar	Novembar	Decembar
1	**228**	*226*	236	276	238	*226*	234	242	226	232	230	232
2	**228**	*226*	236	280	236	*226*	232	**278**	224	232	*228*	236
3	**228**	*226*	236	252	234	*226*	230	244	224	*230*	*228*	240
4	**228**	*226*	*234*	264	248	228	228	242	224	*230*	*228*	252
5	**228**	*226*	*234*	250	242	228	228	236	224	236	*228*	242
6	**228**	238	236	240	**250**	228	228	236	224	**276**	238	238
7	**228**	246	238	238	248	228	230	232	*222*	252	234	238
8	**228**	238	236	236	240	228	230	232	*222*	250	234	244
9	**228**	**254**	252	236	236	230	232	232	*222*	246	234	246
10	**228**	242	254	234	234	230	238	230	*222*	238	234	254
11	**228**	236	246	*232*	232	230	**254**	228	244	240	**292**	252
12	**228**	236	246	246	232	228	242	228	258	238	258	246
13	**228**	232	238	248	232	232	234	*226*	276	234	246	242
14	**228**	230	240	244	232	*226*	232	*226*	240	234	248	258
15	**228**	230	240	258	230	*226*	230	*226*	238	232	248	264
16	*226*	228	242	246	228	264	228	*226*	240	232	244	**290**
17	*226*	228	240	238	228	**276**	234	248	234	232	242	250
18	*226*	244	238	238	*226*	240	234	234	232	232	238	242
19	*226*	238	236	238	*226*	236	230	234	232	232	238	240
20	*226*	238	236	238	*226*	236	230	232	232	232	242	238
21	*226*	238	*234*	236	*226*	242	228	232	232	*230*	248	236
22	*226*	236	*234*	234	*226*	234	228	234	230	*230*	246	234
23	*226*	250	236	234	*226*	230	228	234	**268**	*230*	242	234
24	*226*	242	236	234	*226*	228	*226*	234	246	236	240	230
25	*226*	238	240	236	*226*	228	*226*	234	252	232	238	230
26	*226*	236	246	*232*	*226*	228	228	234	248	232	238	230
27	*226*	236	242	*232*	*226*	228	252	230	236	232	236	230
28	*226*	236	242	250	*226*	228	234	228	234	*230*	236	*228*
29	*226*		242	**304***	234	228	246	228	232	*230*	234	*228*
30	*226*		250	244	232	*226*	238	228	232	*230*	234	*228*
31	*226*		**256**		*226*		236	228		*230*		*228*
Srednji	*227*	236	240	**246**	232	232	233	234	236	235	240	241

Srednji godišnji = 236 cm

Maksimalni vodostaj: 368 cm 12/XI 1925 g.
Minimalni vodostaj: 130 cm 6/IX 1929 g.

*) 322 cm u 13.40 h.

№ 125 Vodomer br. 138 na r. Voglajni u Celju

P. sl. 436 *km²* — Kota »0« — 231.56 *m*

1	5	*8*	116	210	86	20	27	62	22	40	35	35
2	5	10	54	230	100	*18*	26	**204**	20	36	35	*30*
3	5	12	42	160	115	32	22	76	20	32	34	45
4	5	18	*34*	240	135	26	22	58	18	32	28	135
5	5	20	*34*	183	120	25	20	38	18	62	30	75
6	5	120	72	142	**150**	24	19	36	18	**270**	56	66
7	5	90	110	122	96	28	23	28	16	176	42	65
8	5	75	60	100	78	42	31	26	16	142	30	100
9	5	**128**	165	86	72	46	42	24	*15*	92	28	268
10	4	70	150	76	60	38	46	24	*15*	84	*26*	236
11	3	46	110	70	55	32	64	26	200	82	**230**	204
12	2	40	115	158	60	26	62	24	184	68	150	165
13	*0*	34	150	120	50	55	42	*18*	210	56	106	124
14	*0*	25	180	76	50	20	36	*18*	190	48	110	166
15	*0*	22	**210**	200	58	22	30	*18*	180	46	128	135
16	*0*	22	146	114	45	216	24	20	100	38	90	**275**
17	*0*	24	102	85	38	**220**	**116**	84	60	38	72	158
18	*0*	80	75	78	38	104	58	38	46	36	62	122
19	2	60	64	72	36	95	38	26	86	36	58	92
20	2	58	60	84	35	92	34	26	108	34	110	84
21	2	58	64	90	32	88	28	24	74	34	130	68
22	2	60	60	86	30	54	22	24	58	30	100	60
23	*0*	110	108	64	36	48	18	24	**310**	*26*	86	50
24	*0*	76	75	55	35	44	*16*	24	160	135	74	50
25	*0*	52	150	50	30	36	*16*	26	154	168	68	48
26	*0*	46	80	50	25	36	38	26	100	82	60	48
27	*0*	50	62	*46*	25	30	108	26	70	56	50	42
28	*0*	50	100	136	22	24	44	28	60	48	42	40
29	*0*		96	**275**	22	*18*	80	24	54	42	38	36
30	**12**		105	136	*20*	*18*	42	24	48	38	35	35
31	10		148		*20*		40	22		35		32
Srednji	*3*	52	100	**120**	57	53	40	37	88	69	71	100

Srednji godišnji = 66 cm

Maksimalni vodostaj: 580 cm 23/IX 1933 g.
Minimalni vodostaj: 0 cm I 1937 g.

№ 126 Vodomer br. 139 na r. Mirni u Gaberju

P. sl. 272 *km²* — Kota »0« — 212.71 *m*

1	78	81	98	180	120	80	80	90	77	90	*75*	95
2	78	81	98	250	125	80	78	**185**	77	90	*75*	95
3	78	*80*	98	225	128	81	*75*	100	77	90	*75*	95
4	78	95	87	230	130	89	*75*	120	77	95	*75*	155
5	75	98	97	210	**132**	90	*75*	105	77	97	*75*	120
6	69	99	90	180	120	82	*75*	99	76	100	*75*	100
7	70	92	100	140	95	85	*75*	90	76	**180**	*75*	98
8	71	100	98	100	90	83	78	90	*70*	175	*75*	96
9	71	95	**185**	98	90	81	78	88	*70*	165	*75*	94
10	69	120	180	98	90	80	78	85	90	100	76	92
11	69	105	140	97	90	83	78	85	165	100	**310**	90
12	67	100	125	97	90	81	79	85	120	95	185	90
13	66	95	135	97	90	78	79	85	145	94	160	90
14	*59*	92	103	95	89	76	79	83	**200**	94	145	95
15	*59*	91	125	95	86	*75*	79	83	190	94	120	160
16	*59*	85	114	94	89	160	79	83	180	94	103	**310***
17	70	86	100	93	88	**240**	80	81	118	93	100	200
18	75	120	98	93	88	140	**81**	81	110	92	100	180
19	75	109	85	92	88	120	**81**	81	105	90	95	180
20	76	115	80	*91*	84	100	80	80	100	90	94	140
21	80	128	79	98	84	95	*75*	79	100	88	92	110
22	75	130	76	99	84	95	*75*	79	140	87	90	100
23	75	**155**	*75*	99	84	94	*75*	79	185	88	110	98
24	75	124	79	98	85	93	*75*	79	120	87	100	98
25	75	114	80	98	85	92	*75*	79	110	84	100	95
26	74	103	95	100	82	90	*75*	79	100	84	100	93
27	75	98	110	120	82	88	*75*	79	95	82	100	81
28	76	98	170	230	*80*	86	*75*	79	94	78	100	*75*
29	**100**		154	**280**	*80*	82	78	*78*	90	76	100	*75*
30	90		175	150	*80*	80	78	*78*	90	*75*	100	*75*
31	84		180		*80*		80	*78*		*75*		*75*
Srednji	*74*	103	113	**134**	94	96	77	89	111	97	105	115

Srednji godišnji = 101 cm

Maksimalni vodostaj: 400 cm 23/IX 1933 g.
Minimalni vodostaj: 52 cm 7/X 1921 g.

*) 330 cm u 15 h.

Vodostaj 1937 godine

№ 127 Vodomer br. 140 na r. Krki u Krki

P. sl. 320 *km²* Kota »0« (270.00) *m*

Dan	Januar	Februar	Mart	April	Maj	Juni	Juli	Avgust	Septembar	Oktobar	Novembar	Decembar
1	70	*70*	100	107	**140**	72	*70*	78	108	90	85	85
2	68	75	97	120	128	72	*70*	125	96	85	80	100
3	68	80	90	135	107	*70*	*70*	**146**	88	85	76	115
4	68	80	85	150	120	*70*	*70*	142	82	85	76	115
5	66	80	*80*	**152**	120	*70*	*70*	138	80	85	76	110
6	66	102	100	150	120	*70*	75	117	78	100	*75*	108
7	66	**120**	120	148	115	*70*	75	105	78	130	*75*	102
8	66	105	122	142	100	*70*	75	90	*70*	145	*75*	98
9	66	102	118	140	95	*70*	75	88	*70*	**148**	85	132
10	66	105	140	137	92	*70*	105	85	*70*	140	145	**150**
11	66	100	**142**	117	88	*70*	**109**	78	100	130	150	140
12	66	95	140	110	85	*70*	98	76	135	95	145	140
13	66	85	128	100	84	*70*	90	*75*	**150**	89	**155**	135
14	*65*	80	102	*92*	84	*70*	84	*75*	145	85	145	130
15	*65*	80	100	100	82	*70*	84	*75*	135	80	140	150
16	*65*	80	92	113	82	84	84	*75*	130	80	115	148
17	*65*	80	92	110	80	121	88	82	108	78	105	120
18	*65*	80	88	115	80	**122**	98	90	110	78	105	120
19	*65*	80	84	100	80	118	95	85	110	76	100	115
20	*65*	80	84	100	80	110	95	82	110	76	130	102
21	*65*	80	82	105	*72*	98	88	100	100	76	135	100
22	*65*	90	82	112	*72*	90	88	105	115	76	130	100
23	*65*	95	84	105	*72*	87	86	110	115	76	130	95
24	*65*	115	86	110	*72*	80	78	105	142	80	125	90
25	*65*	108	100	105	*72*	78	74	95	140	100	110	88
26	*65*	100	105	98	*72*	75	74	85	122	110	95	85
27	*65*	100	95	94	*72*	72	107	85	110	100	90	*82*
28	*65*	100	102	94	*72*	72	100	80	100	90	85	*82*
29	70		106	142	*72*	72	84	80	95	86	85	*82*
30	**75**		108	142	*72*	72	80	80	92	*75*	85	*82*
31	**75**		104		*72*		80	108		86		*82*
Srednji	*67*	91	102	**118**	89	80	84	95	106	94	107	109

Srednji godišnji = 95 cm

Maksimalni vodostaj: 255 cm 6/XII 1923 g.
Minimalni vodostaj: 35 cm 29/VIII 1907 g.

№ 128 Vodomer br. 141 na r. Krki u Novom Mestu

P. sl. 1338 *km²* Kota »0« — 161.96 *m*

Dan	Januar	Februar	Mart	April	Maj	Juni	Juli	Avgust	Septembar	Oktobar	Novembar	Decembar
1	41	60	90	105	**143**	40	42	48	100	65	60	70
2	42	60	88	132	134	41	41	**188**	95	62	55	65
3	40	63	85	136	116	40	38	165	84	58	53	67
4	40	65	78	145	132	39	37	135	75	55	52	117
5	40	70	75	176	123	38	*35*	113	70	54	*50*	110
6	39	85	80	160	116	38	36	100	63	70	55	100
7	40	100	105	145	105	36	*35*	85	56	125	65	97
8	39	88	100	140	95	38	45	74	*48*	**145**	65	94
9	39	95	106	135	84	41	47	67	49	140	62	117
10	38	98	140	124	80	40	75	56	50	125	60	122
11	39	90	**144**	114	74	38	80	55	72	113	**165**	143
12	38	86	130	104	65	36	**92**	53	142	100	153	133
13	36	**76**	123	97	63	32	85	49	**180**	89	135	123
14	35	70	113	92	60	35	74	46	142	82	132	132
15	34	65	107	118	56	*30*	65	44	137	76	140	133
16	33	60	100	113	55	50	60	*42*	145	65	130	**205**
17	*32*	*58*	96	115	53	**138**	58	65	130	60	122	174
18	35	62	90	110	50	125	60	60	120	57	106	142
19	34	60	87	105	46	109	65	55	100	56	104	127
20	40	62	82	95	45	106	75	50	95	55	102	117
21	60	70	*75*	105	44	88	65	50	90	55	132	104
22	58	80	80	106	44	83	60	79	86	53	123	95
23	53	85	87	102	43	70	55	100	132	51	117	87
24	49	**105**	116	96	45	60	52	90	129	*50*	111	78
25	48	95	105	93	48	55	48	81	114	79	108	65
26	47	92	95	87	42	52	44	76	104	83	106	66
27	45	90	94	*83*	45	48	70	66	98	81	100	63
28	47	91	95	113	44	43	63	55	89	80	92	62
29	46		99	**193**	42	40	56	55	82	75	84	60
30	58		94	165	*41*	45	51	65	75	72	75	58
31	**62**		96		42		55	118		65		*57*
Srednji	*43*	78	99	**120**	70	56	57	77	98	77	97	103

Srednji godišnji = 81 cm

Maksimalni vodostaj: 307 cm 23/IX 1933 g.
Minimalni vodostaj: —8 cm 21/IX 1887 g.
4 cm 20/VII 1933 g.

№ 129 Vodomer br. 142 na r. Krki u Brodu

P. sl. 1908 *km²* Kota »0« (147.00) *m*

1	89	108	210	215	**319**	98	103	110	209	128	115	130
2	89	*106*	195	270	270	92	100	330	150	120	110	121
3	86	109	170	282	234	93	100	**375**	141	114	109	125
4	85	110	151	286	245	94	99	338	126	113	*107*	216
5	*83*	110	140	332	237	94	98	275	118	111	*107*	206
6	*83*	150	131	325	211	93	96	203	110	125	111	183
7	85	211	178	299	198	93	*95*	155	105	255	119	180
8	84	190	193	274	175	94	98	136	105	290	119	173
9	86	200	185	**248**	158	92	100	124	*100*	**301**	119	214
10	86	200	255	239	138	92	145	112	*100*	280	120	245
11	85	170	**280**	205	130	*91*	155	110	106	239	291	280
12	84	155	270	185	122	92	**202**	105	285	201	**345**	283
13	84	140	240	170	115	92	156	105	**355**	175	310	266
14	84	130	218	169	112	92	135	109	341	149	265	272
15	*83*	120	200	180	110	92	130	*100*	291	136	275	276
16	*83*	115	187	202	109	100	120	104	310	126	275	**380***
17	*83*	111	166	192	102	250	110	120	280	120	234	370
18	*83*	117	154	205	100	**295**	116	130	228	115	216	325
19	*83*	119	145	191	99	215	126	115	185	114	219	285
20	84	118	135	170	99	180	135	108	185	110	200	237
21	**115**	130	128	190	99	153	126	109	180	110	259	206
22	110	148	*122*	192	99	140	118	116	165	108	260	185
23	104	150	129	196	105	127	110	186	195	108	246	160
24	102	**230**	145	179	102	120	109	175	255	*107*	235	144
25	101	197	215	170	100	112	102	154	230	110	210	132
26	98	173	208	160	99	114	102	144	205	145	192	132
27	95	167	182	*150*	99	110	122	134	184	149	192	125
28	95	178	181	170	*98*	106	123	121	165	140	170	120
29	93		190	340	*98*	103	115	114	148	135	151	119
30	100		200	**354**	*98*	103	110	114	139	127	138	117
31	108		198		*98*		120	241		120		*114*
Srednji	*91*	149	184	**224**	141	121	119	157	190	151	196	204

Srednji godišnji = 161 cm

*) 387 cm u 11.30 h.

Maksimalni vodostaj: 439 cm 24/IX 1933 g.
Minimalni vodostaj: 72 cm 23, 24/IX 1932 g.

№ 130 Vodomer br. 143 na r. Krki u Krškoj Vasi

P. sl. 1921 *km²* Kota »0« — 141.86 *m*

1	41	*65*	170	195	**260**	47	54	70	140	90	70	85
2	40	*65*	160	250	215	47	54	245	105	82	65	80
3	40	70	130	250	190	46	52	**285**	95	75	65	80
4	39	75	115	257	200	47	50	250	85	68	*62*	195
5	38	75	103	305	195	47	48	190	75	64	63	170
6	38	95	*95*	280	190	45	*45*	145	70	185	70	145
7	40	165	165	250	170	45	*45*	115	63	**340**	75	140
8	39	145	157	225	150	45	*45*	100	57	270	75	130
9	39	155	165	205	130	45	55	80	54	278	75	225
10	38	155	210	190	115	45	100	72	*51*	235	72	300
11	38	132	240	170	100	44	110	67	68	200	240	340
12	37	115	210	150	85	44	**150**	63	290	160	**280**	265
13	*35*	100	200	140	80	44	115	59	**320**	133	240	225
14	*35*	90	185	130	75	*43*	100	*54*	280	113	200	240
15	*35*	78	**245**	160	75	*43*	85	*54*	230	100	200	230
16	*35*	75	210	190	71	55	75	55	240	86	205	**350***
17	*35*	70	155	165	67	200	67	75	210	82	180	325
18	36	80	130	175	62	**230**	70	85	175	75	160	260
19	36	82	115	155	60	165	80	75	160	70	140	220
20	39	83	105	145	57	150	90	64	225	67	145	185
21	**73**	95	110	160	55	125	85	59	195	65	245	160
22	65	115	115	160	55	105	76	70	145	60	215	140
23	60	120	120	157	60	87	65	130	167	58	195	120
24	55	**180**	155	145	62	80	60	125	290	*56*	180	105
25	52	150	195	135	60	72	55	112	235	145	160	95
26	50	135	180	125	55	75	55	90	185	130	145	85
27	47	130	150	*117*	53	65	70	85	150	115	135	80
28	45	132	160	135	51	60	77	75	130	105	122	75
29	44		170	**305**	50	57	70	70	113	95	110	72
30	57		173	290	50	55	60	71	103	85	100	70
31	68		175		*47*		75	165		76		*68*
Srednji	*44*	108	160	**191**	101	75	72	105	157	121	143	170

Srednji godišnji = 121 cm

*) 360 cm u 12 h.

Maksimalni vodostaj: 565 cm 30/XI 1923 g.
> 500 cm IX 1933 g.
Minimalni vodostaj: 16 cm 9/X 1890 g.

Vodostaj 1937 godine

№ 131 Vodomer br. 545 na r. Sotli u Brezni
P. sl. Kota »0« — (194.00) *m*

Dan	Januar	Februar	Mart	April	Maj	Juni	Juli	Avgust	Septembar	Oktobar	Novembar	Decembar
1	79	*74*	119	280	141	76	76	120	79	89	77	98
2	78	75	100	306	130	76	75	**231**	78	85	77	97
3	78	76	97	167	156	82	75	167	78	81	*76*	96
4	77	77	*91*	204	145	88	75	108	77	79	*76*	162
5	77	79	*91*	162	136	84	*74*	92	76	79	77	120
6	79	202	92	135	**192**	78	*74*	87	76	**268**	98	110
7	80	**298**	102	148	134	77	*74*	84	75	256	91	126
8	80	106	98	166	129	94	76	81	*74*	196	89	150
9	79	198	148	124	121	86	76	81	*74*	168	87	186
10	79	112	142	139	110	83	121	80	*74*	136	94	154
11	78	99	226	121	108	80	**136**	79	98	114	**368**	194
12	77	97	147	245	100	79	97	77	189	102	284	200
13	76	96	128	194	94	77	90	76	**304**	98	196	184
14	76	99	114	172	90	76	85	76	162	97	148	274
15	*75*	94	163	168	88	76	81	*75*	118	95	140	200
16	*75*	92	142	141	86	134	78	*75*	138	93	134	**320**
17	76	90	113	122	84	**248**	77	156	106	92	126	210
18	77	194	102	119	82	140	118	121	98	90	130	164
19	78	172	98	111	80	145	92	97	93	87	140	126
20	79	141	94	108	79	136	84	90	94	85	138	123
21	**81**	162	92	102	78	121	78	85	91	84	196	120
22	**81**	125	93	139	78	90	77	87	90	83	146	111
23	80	141	145	102	78	86	76	86	244	82	135	106
24	79	124	110	*100*	*77*	82	76	88	197	81	124	102
25	78	98	**225**	142	78	80	75	185	164	89	114	99
26	77	98	151	118	79	79	75	141	128	85	140	97
27	77	99	115	111	78	78	132	95	106	81	113	94
28	76	100	191	156	78	76	86	84	98	81	108	91
29	76		186	**350**	*77*	*70*	86	82	96	80	102	88
30	76		178	232	*77*	76	82	81	92	79	98	86
31	*75*		224		*77*		78	80		*78*		*84*
Srednji	*78*	122	134	**163**	101	95	86	102	115	106	137	141

Srednji godišnji = 115 cm

№ 132 Vodomer br. 145 na r. Sotli u Miljani
P. sl. Kota »0« — (185.00) *m*

Dan	Januar	Februar	Mart	April	Maj	Juni	Juli	Avgust	Septembar	Oktobar	Novembar	Decembar
1	28	*32*	72	362	124	*26*	34	126	20	48	*32*	54
2	27	34	64	344	106	30	24	**324**	28	46	34	52
3	30	34	54	212	158	62	22	156	24	44	36	56
4	26	32	52	296	286	44	20	136	28	42	34	186
5	24	32	*48*	224	118	30	20	68	26	74	34	98
6	24	198	52	186	**230**	28	16	48	24	**330**	74	88
7	26	**296**	52	122	186	28	18	38	18	292	46	86
8	30	110	52	136	134	58	22	32	*14*	214	36	138
9	28	242	98	98	86	56	30	28	16	190	34	192
10	24	128	240	154	80	54	102	24	*14*	118	32	172
11	18	86	246	126	72	46	**170**	36	94	90	**386**	246
12	18	78	104	236	68	38	108	26	246	86	360	214
13	16	59	90	184	60	32	50	22	**364**	62	216	210
14	17	57	78	96	51	30	36	*20*	126	56	212	310
15	18	52	168	162	48	28	32	30	214	50	186	252
16	*14*	52	152	104	46	306	30	28	124	48	122	**384**
17	16	50	124	98	44	**344**	30	154	72	50	116	230
18	18	214	84	90	42	226	78	50	50	48	114	158
19	19	192	72	86	42	100	50	32	48	48	120	126
20	20	160	64	78	36	94	38	28	60	40	124	102
21	30	120	62	76	32	104	30	24	46	38	192	96
22	**32**	90	58	98	32	96	22	36	36	36	126	92
23	28	186	82	72	40	74	20	30	254	34	116	86
24	24	154	70	*68*	36	42	*14*	34	228	32	94	80
25	18	110	254	122	32	36	22	58	214	54	82	74
26	20	106	184	98	30	38	24	80	132	40	110	62
27	18	92	156	92	32	38	136	46	74	36	78	60
28	16	80	214	244	32	36	42	34	62	32	68	60
29	20		246	**394**	40	34	50	38	56	*30*	62	54
30	28		276	266	34	34	40	34	50	*30*	54	48
31	**32**		**302**		*28*		32	30		34		*46*
Srednji	*23*	110	125	**164**	77	73	44	60	89	77	113	135

Srednji godišnji = 91 cm

№ 133 Vodomer br. 146 na r. Sotli u Čemehovcu
P. sl. Kota »0« — (147.00) *m*

1	*0*	*2*	142	360	250	*16*	22	180	40	80	50	100
2	10	4	138	512	152	*16*	28	300	30	60	48	98
3	20	4	96	400	156	38	24	**440**	30	60	44	100
4	36	8	82	312	246	80	26	310	30	54	*40*	320
5	2	24	80	430	212	42	*10*	150	28	60	*40*	180
6	6	260	130	310	260	28	*10*	102	26	300	100	140
7	4	370	150	202	**290**	20	18	74	26	**502**	90	142
8	20	240	120	250	180	40	18	60	*10*	403	80	180
9	22	290	160	180	140	40	50	50	*10*	370	60	200
10	24	300	310	170	114	38	152	42	*10*	220	58	290
11	4	180	300	160	100	30	100	38	30	190	**630**	310
12	*0*	160	260	190	80	28	260	40	400	170	580	290
13	*0*	110	190	250	70	26	130	42	**530**	130	460	280
14	*0*	100	200	170	66	22	62	*38*	440	100	300	340
15	*0*	96	190	190	60	22	48	270	216	32	260	320
16	*0*	80	200	186	60	48	40	170	340	88	240	**650**
17	*0*	70	180	150	50	**560**	62	102	180	80	220	470
18	*0*	120	130	140	48	430	170	70	110	72	200	300
19	*0*	290	110	138	40	180	64	44	90	70	180	260
20	*0*	280	100	130	40	176	60	40	82	70	200	240
21	**40**	270	80	126	36	130	50	40	70	60	310	210
22	8	240	*40*	170	32	102	44	40	62	54	260	190
23	2	232	140	130	30	80	43	60	278	50	220	160
24	2	**390**	130	*104*	30	62	40	50	426	50	190	100
25	6	220	310	190	30	50	30	80	308	80	160	100
26	6	180	240	150	30	44	30	90	280	70	180	100
27	8	160	160	136	30	38	260	60	170	60	160	90
28	4	150	230	226	30	30	**280**	54	120	60	140	86
29	12		300	**596**	30	30	82	50	100	50	110	80
30	28		350	500	30	26	70	50	90	46	106	76
31	20		**420**		*20*		102	60		*30*		*70*
Srednji	*9*	173	183	239	95	82	77	103	152	123	191	**208**

Srednji godišnji = 136 cm

№ 134 Vodomer br. 147 na r. Sotli u Rakovcu
P. sl. Kota »0« — (145.00) *m*

1	70	*70*	140	430	**400**	60	95	115	95	100	85	110
2	70	75	115	**470**	205	55	80	190	90	95	*80*	105
3	65	80	110	460	210	60	75	**400**	80	90	85	105
4	65	75	100	390	225	70	70	340	90	85	85	200
5	*60*	75	*85*	420	235	65	65	205	85	*80*	85	220
6	75	110	95	320	270	60	60	140	80	280	90	160
7	70	360	90	230	345	60	*55*	100	75	**485**	95	125
8	65	310	105	225	235	65	*55*	95	*70*	460	100	110
9	70	340	100	180	180	65	60	90	*70*	380	95	250
10	75	370	300	190	160	55	155	90	75	280	95	280
11	70	270	350	180	135	55	135	85	80	205	400*	300
12	70	160	280	175	115	55	**225**	80	315	180	**500**	385
13	*60*	130	190	280	106	*50*	195	85	**460**	160	480	390
14	*60*	150	180	215	100	55	120	85	440	135	380	390
15	*60*	120	165	180	90	60	95	*70*	375	120	300	430
16	65	100	205	205	85	65	80	75	340	110	250	**490**
17	65	90	200	210	85	410	85	140	275	100	190	480
18	70	205	160	165	80	**445**	160	110	180	95	190	380
19	70	345	145	180	75	290	135	95	130	90	180	270
20	80	250	105	*140*	70	305	130	85	120	85	215	210
21	**85**	290	95	145	75	160	105	85	115	85	340	200
22	75	265	90	165	70	120	95	90	110	*80*	305	160
23	70	**430**	105	155	60	110	80	105	325	*80*	210	120
24	65	360	205	145	60	100	70	105	335	85	190	120
25	65	300	285	210	60	90	75	95	350	105	180	115
26	65	200	280	200	65	100	65	155	230	110	195	120
27	70	160	210	185	60	85	160	125	190	95	170	110
28	75	135	270	190	60	80	185	95	165	90	150	110
29	80		305	430	*55*	85	100	90	120	90	130	105
30	80		355	460	65	90	120	105	105	85	120	*100*
31	**85**		**405**		60		95	150		*80*		*100*
Srednji	*70*	208	188	**251**	132	114	106	125	186	148	199	218

Srednji godišnji = 162 cm

Maksimalni vodostaj: 515 cm 26/X 1930 g.
Minimalni vodostaj: 20 cm 5/VIII 1931 g.

Vodostaj 1937 godine

№ 135 Vodomer br. 524 na r. Kupi u Petrinji

P. sl. Kota »0« — 217.00 *m*

Dan	Januar	Februar	Mart	April	Maj	Juni	Juli	Avgust	Septembar	Oktobar	Novembar	Decembar
1	19	49	120	55	70	20	25	22	35	39	40	38
2	19	70	75	78	63	20	*20*	50	34	35	37	40
3	*18*	60	62	80	70	20	*20*	40	32	32	36	170
4	*18*	48	*50*	110	**75**	19	*20*	35	30	30	36	120
5	*18*	52	95	108	72	19	*20*	28	28	28	39	95
6	*18*	**135**	150	95	68	19	*20*	27	25	84	40	70
7	19	102	105	90	60	18	*20*	26	22	90	41	65
8	24	73	85	85	50	18	*20*	24	*20*	94	39	**285***
9	22	70	160	80	48	18	25	22	*20*	83	35	220
10	20	50	**180**	76	47	18	100	*20*	*20*	70	*33*	185
11	20	55	110	78	45	18	**150**	*20*	100	60	**190**	125
12	20	60	90	98	44	18	65	*20*	145	50	100	98
13	20	50	120	78	40	18	42	*20*	110	44	80	95
14	19	40	100	69	40	18	33	*20*	79	42	142	84
15	19	35	170	110	42	*17*	30	*20*	**180**	40	115	195
16	19	*30*	100	82	42	18	28	*20*	100	39	80	190
17	19	35	80	70	40	**83**	25	25	80	35	115	105
18	19	45	69	68	33	45	25	25	63	30	104	86
19	20	40	67	66	37	70	35	25	55	28	98	72
20	**150**	40	65	85	37	55	30	24	85	28	150	64
21	60	65	80	80	35	45	28	24	64	26	100	53
22	40	60	90	75	34	30	28	**85**	53	*25*	81	50
23	36	130	152	68	31	28	25	60	50	*25*	75	**45**
24	32	88	100	60	30	25	*20*	55	55	110	65	50
25	32	80	90	56	28	25	*20*	50	94	**120**	62	35
26	30	60	78	*54*	26	23	30	40	85	80	60	34
27	30	98	65	56	25	22	45	35	60	65	55	32
28	132	100	98	85	25	20	32	34	55	55	50	30
29	110		79	**130**	24	20	30	34	41	48	45	30
30	90		65	80	*22*	25	25	30	40	45	40	30
31	60		58		*22*		22	30		43		*28*
Srednji	38	65	**97**	80	43	*27*	34	32	62	52	73	91

Srednji godišnji = 58 cm *) 320 cm u 16 h.

№ 136 Vodomer br. 149 na r. Kupi u Radencima

P. sl. 958 *km²* Kota »0« — (185.00) *m*

Dan	Januar	Februar	Mart	April	Maj	Juni	Juli	Avgust	Septembar	Oktobar	Novembar	Decembar
1	36	74	184	94	**130**	32	38	34	80	52	52	60
2	34	90	124	152	124	34	38	60	60	50	*50*	56
3	32	96	90	130	116	32	36	78	50	48	54	160
4	32	80	76	174	128	32	36	60	46	46	*50*	210
5	32	88	*72*	202	96	32	34	50	44	44	54	138
6	32	**200**	286	152	112	*30*	34	46	42	98	68	114
7	34	166	160	146	96	*30*	*32*	42	40	170	82	94
8	38	118	128	138	84	34	*32*	40	38	**190**	66	280
9	42	142	184	124	76	32	36	38	36	150	58	300
10	38	110	**300**	116	70	32	48	36	*34*	118	54	186
11	36	84	190	106	66	*30*	**130**	34	70	94	**310**	210
12	34	90	152	136	62	*30*	100	34	204	82	160	160
13	34	80	176	120	56	*30*	74	32	**214**	72	130	150
14	32	74	140	92	56	34	56	*30*	142	64	116	260
15	32	60	250	140	68	32	48	*30*	140	60	188	170
16	32	56	150	124	64	34	44	32	200	58	142	**310**
17	*30*	*54*	112	110	60	**150**	40	74	154	54	108	204
18	*30*	78	100	110	54	82	48	48	132	48	174	154
19	*30*	66	90	94	50	96	74	38	100	46	134	126
20	**176**	60	84	88	48	84	70	34	126	44	162	110
21	110	78	84	122	46	60	54	34	94	44	148	94
22	86	98	112	130	44	56	46	60	80	42	138	80
23	72	162	230	98	44	48	42	100	130	*40*	128	72
24	60	146	160	86	42	42	40	82	116	140	106	66
25	56	112	160	84	40	40	40	70	134	180	90	60
26	48	102	120	82	40	38	38	56	96	120	96	56
27	42	110	98	*78*	38	36	66	48	84	90	90	54
28	58	144	152	130	36	36	50	46	72	76	74	52
29	140		120	**234**	36	34	44	42	64	68	68	50
30	116		98	174	*34*	40	40	40	56	60	62	*48*
31	100		90		*34*		38	**120**		54		*48*
Srednji	55	101	**144**	126	66	*45*	51	51	96	81	107	133

Srednji godišnji = 88 cm Maksimalni vodostaj: 500 cm 23/IX 1933 g.
Minimalni vodostaj: —18 cm 1906, 1908 g.
20 cm 25/II 1/III 1924 g.

№ 137 Vodomer br. 151 na r. Kupi u Metlici

P. sl. 1517 *km²* Kota »0« — 128.18 *m*

1	-10	50	185	120	**150**	-12	5	-10	60	25	10	20
2	-8	65	140	190	85	-12	0	110	35	10	10	20
3	-10	50	80	170	95	-12	-4	**120**	15	0	10	120
4	-12	65	55	220	130	-12	-10	65	5	0	5	280
5	-12	65	*40*	300	90	-12	-8	35	-2	0	*0*	140
6	-12	200	190	180	110	-15	-10	25	-4	55	5	100
7	-10	150	180	155	95	-15	-11	10	-6	300	35	85
8	-10	135	125	125	70	-25	*-12*	0	*-10*	**340**	30	175
9	-2	135	145	100	50	-6	*-12*	0	*-10*	245	20	460
10	-6	120	**380**	90	40	-10	20	-4	*-10*	130	15	225
11	-6	80	270	75	35	-16	70	-6	5	90	**450**	250
12	-10	80	180	*45*	30	-16	50	-10	300	65	260	230
13	-11	55	200	90	25	-16	55	-10	**440**	35	160	170
14	-12	45	156	60	20	-18	25	*-14*	180	25	135	360
15	-12	30	335	140	15	*-20*	15	-10	115	20	366	230
16	-12	25	165	130	15	*-20*	5	-10	280	15	135	**540**
17	-12	20	110	80	10	**210**	0	0	140	10	110	340
18	*-14*	30	85	90	10	140	**95**	15	95	5	185	200
19	*-14*	*15*	75	130	5	70	80	-2	70	5	190	140
20	*-14*	40	60	70	5	60	**95**	-8	125	0	200	100
21	**90**	80	56	110	0	40	35	-10	75	0	240	175
22	45	130	60	90	0	20	25	-10	50	-2	150	55
23	25	110	90	100	-1	10	10	90	150	*-4*	125	40
24	15	**220**	190	65	-2	0	0	60	120	*-4*	100	30
25	10	120	255	60	-2	0	-2	35	130	140	75	25
26	5	110	140	60	-2	-2	0	25	80	90	110	20
27	0	90	105	55	-4	-2	30	10	60	60	80	20
28	-2	165	160	130	-5	-3	20	10	40	35	55	20
29	20		110	**380**	-6	-3	5	0	30	25	35	10
30	**90**		105	300	-6	-8	0	0	20	20	25	10
31	70		100		*-10*		4	70		15		*5*
Srednji	*5*	89	146	130	35	12	18	19	86	60	111	**148**

Srednji godišnji = 72 cm Maksimalni vodostaj: 600 cm 7/XII 1923 g.
23/IX 1933 g.
Minimalni vodostaj: —30 cm 1933, 1935, 1936 g.

№ 138 Vodomer br. 153 na r. Kupi u Karlovcu

P. sl. 3461 *km²* Kota »0« — 103.71 *m*

1	5	198	426	412	**669**	25	60	12	335	76	55	141
2	4	150	400	532	523	23	52	209	226	63	49	125
3	4	178	290	569	392	22	40	**334**	138	52	*40*	223
4	2	166	209	503	353	20	20	239	90	49	*40*	478
5	0	155	*162*	626	328	17	16	152	60	32	58	412
6	-4	406	255	562	391	12	12	95	50	118	179	297
7	0	**628**	346	448	435	14	5	65	40	686	181	254
8	8	505	331	362	370	30	*0*	44	**24**	**720**	162	255
9	24	436	281	304	282	40	*0*	34	15	706	136	636
10	24	422	600	263	218	22	38	12	*14*	560	102	577
11	18	330	**689**	226	172	14	156	40	28	417	347	568
12	24	255	600	232	146	4	**370**	14	555	296	**713**	648
13	0	230	485	226	125	*0*	196	10	**762**	232	634	650
14	0	180	475	*186*	110	*0*	110	4	676	162	527	718
15	-2	148	484	204	100	*0*	69	2	486	131	686	711
16	-4	122	514	280	96	25	44	*1*	600	110	662	**805**
17	*-6*	*108*	370	220	87	352	26	5	448	92	520	792
18	-4	143	274	366	80	**544**	215	110	300	80	402	724
19	-4	205	215	310	70	330	156	50	205	62	417	618
20	-4	195	183	240	61	216	300	20	182	52	427	520
21	**232**	245	165	320	58	166	205	2	200	46	510	390
22	160	406	178	302	52	126	122	*1*	158	36	472	270
23	118	336	218	334	52	84	74	140	226	32	382	200
24	88	525	420	272	60	60	49	210	332	*27*	346	166
25	66	406	548	246	60	45	34	150	266	224	294	142
26	48	330	484	280	50	38	32	138	256	222	390	130
27	32	306	376	252	48	52	68	110	192	152	386	120
28	28	389	302	296	48	52	72	82	146	105	282	118
29	52		326	767	40	30	45	61	118	84	212	96
30	216		355	**770**	34	22	22	52	96	69	168	90
31	210		362		*32*		22	62		59		*81*
Srednji	*44*	289	365	364	179	80	85	79	241	186	326	**386**

Srednji godišnji = 219 cm Maksimalni vodostaj: 850 cm 1895 g.
826 cm 10/VIII 1926 g.
Minimalni vodostaj: —25 cm 13, 14/VIII 1935 g.

Vodostaj 1937 godine

№ 139 Vodomer br. 152 na r. Kupi u Sredičkom

P. sl. 7393 *km²* Kota »0« — (100.50) *m*

Dan	Januar	Februar	Mart	April	Maj	Juni	Juli	Avgust	Septembar	Oktobar	Novembar	Decembar
1	15	140	310	357	**654**	43	50	23	212	66	49	112
2	13	115	313	414	610	40	56	62	177	58	46	102
3	11	120	232	485	456	38	49	**217**	113	50	40	104
4	10	120	156	460	323	37	37	190	80	43	*36*	266
5	10	115	137	500	279	36	27	135	64	40	41	332
6	8	218	134	512	294	35	23	95	52	82	118	235
7	14	470	235	437	361	33	19	70	41	463	138	182
8	18	**482**	246	325	338	35	15	55	34	572	119	176
9	22	440	202	238	254	46	*14*	40	26	**611**	108	376
10	28	401	382	202	178	35	27	33	*22*	600	88	482
11	38	380	538	166	137	30	69	30	*22*	470	145	475
12	30	270	**554**	145	118	22	**230**	24	230	310	540	554
13	26	243	485	157	103	16	160	17	515	184	**600**	589
14	18	130	443	136	95	*10*	97	13	**577**	145	570	606
15	10	118	385	*122*	88	*10*	70	12	516	109	551	632
16	8	108	436	178	85	17	53	*11*	479	94	595	662
17	5	*87*	338	152	78	120	42	28	436	82	561	709
18	*3*	113	223	240	74	**420**	111	87	288	71	430	**717**
19	*3*	132	190	247	70	317	106	62	170	63	374	686
20	10	157	132	189	66	185	175	39	127	54	339	610
21	108	193	128	186	63	132	148	30	146	48	381	454
22	115	310	*121*	223	61	108	101	20	115	44	409	284
23	98	284	140	244	59	82	65	32	122	41	340	180
24	70	403	265	210	59	60	49	129	243	*38*	284	136
25	61	384	365	182	67	52	38	114	187	100	235	118
26	54	330	445	207	66	50	30	104	180	144	286	108
27	41	243	350	200	63	65	34	92	142	107	339	100
28	32	270	245	183	56	58	58	74	112	78	260	92
29	39		265	547	55	47	43	58	94	65	174	88
30	120		299	**624**	51	34	33	47	80	55	133	83
31	**140**		312		*44*		28	44		46		*78*
Srednji	*38*	238	291	232	171	74	66	64	187	159	278	**333**

Srednji godišnji = 182 cm

Maksimalni vodostaj: 771 cm 1915 g.
Minimalni vodostaj: —41 cm 14/VIII 1935 g.

№ 140 Vodomer br. 154 na r. Kupi u Brestu

P. sl. 10484 *km²* Kota »0« — 95.75 *m*

Dan	Januar	Februar	Mart	April	Maj	Juni	Juli	Avgust	Septembar	Oktobar	Novembar	Decembar
1	106	250	450	548	**724**	132	122	120	246	208	140	330
2	104	232	470	570	722	130	146	138	324	174	136	292
3	100	*220*	426	608	690	128	140	316	246	160	132	270
4	98	230	380	630	604	126	130	**378**	202	148	*130*	354
5	96	232	308	632	540	126	124	340	174	140	144	450
6	94	300	*262*	650	526	124	112	272	166	186	210	464
7	92	514	350	644	540	124	108	204	140	430	268	418
8	110	590	404	602	548	124	106	166	132	628	260	402
9	132	**602**	408	560	500	124	104	144	126	680	244	440
10	130	594	462	508	442	122	*102*	132	118	**706**	210	554
11	120	540	558	470	380	122	134	124	*114*	694	232	620
12	116	468	626	430	338	120	258	120	170	624	540	682
13	108	412	**640**	410	300	116	**326**	118	506	526	664	704
14	100	360	628	392	272	114	246	114	620	430	**702**	718
15	98	306	590	*350*	250	*112*	184	112	**652**	358	700	722
16	96	260	582	376	238	130	162	110	636	310	698	734
17	96	228	574	408	220	154	140	*108*	620	270	700	740
18	94	232	512	430	204	410	142	154	558	232	670	756
19	92	300	440	456	186	**500**	216	176	452	200	608	**758**
20	*90*	328	378	430	174	412	242	140	380	176	560	740
21	120	368	330	392	170	334	290	124	384	160	558	712
22	226	410	320	356	164	280	238	118	382	152	590	660
23	204	460	324	440	158	230	186	116	350	140	580	572
24	182	492	380	430	156	182	154	190	400	136	548	490
25	160	540	486	412	160	150	140	256	442	*134*	506	424
26	146	506	564	410	162	140	132	252	450	242	504	380
27	140	468	560	410	164	142	142	224	424	280	532	352
28	130	432	496	406	166	148	156	202	360	234	510	324
29	158		472	574	158	140	150	107	302	192	440	296
30	170		500	**660**	152	128	144	130	248	170	372	272
31	**236**		528		*140*		130	146		148		*254*
Srednji	*127*	388	465	486	327	177	165	175	344	299	436	**512**

Srednji godišnji = 325 cm

Maksimalni vodostaj: 800 cm 6/X 1915, 16/XI 1925 g.
Minimalni vodostaj: 2 cm 1921 g.
70 cm 4-6/IX 1936 g.

№ 141 Vodomer br. 155 na r. Kupi u Sisku

P. sl. 11449 *km²* Kota »0« — 90.59 *m*

1	60	280	590	715	818	192	150	118	265	422	265	550
2	55	295	615	738	**830**	176	163	120	365	373	238	510
3	50	280	625	787	810	165	175	320	340	332	216	464
4	48	*278*	578	790	770	165	155	515	275	300	*200*	*406*
5	48	280	522	795	740	174	135	**525**	220	270	204	630
6	42	312	*484*	810	720	166	112	460	185	275	250	650
7	42	495	490	**820**	726	148	100	380	140	532	320	620
8	50	632	580	805	725	136	90	304	120	748	342	600
9	90	670	595	783	698	145	*84*	230	100	812	330	600
10	90	**682**	610	745	656	200	104	180	85	**840**	302	690
11	90	680	695	700	610	180	170	143	*75*	830	295	760
12	80	636	745	660	575	162	275	120	118	800	605	820
13	65	592	755	640	540	130	**405**	110	570	740	760	846
14	52	548	750	626	510	115	360	105	738	660	800	848
15	42	495	745	600	484	110	285	100	**790**	600	**805**	848
16	35	447	749	610	482	105	220	*76*	780	545	800	864
17	35	398	**766**	645	458	140	175	*76*	774	500	796	890
18	35	370	736	637	428	445	152	138	740	460	772	**904**
19	*30*	410	700	652	400	**665**	220	238	666	380	762	**904**
20	*30*	460	655	640	380	645	248	205	610	370	720	900
21	35	480	575	612	355	330	300	155	625	335	715	886
22	295	520	565	620	330	476	280	125	630	305	760	850
23	**300**	565	570	630	310	420	235	125	605	270	770	800
24	265	600	580	626	300	352	178	212	694	230	740	730
25	202	666	660	604	292	290	146	310	670	*222*	708	668
26	164	646	710	598	280	245	120	330	706	390	690	616
27	122	625	720	592	268	220	120	310	666	490	690	590
28	100	590	690	*582*	260	210	148	290	605	450	680	560
29	92		678	665	240	196	185	250	540	380	640	535
30	100		700	769	225	**95**	160	210	480	335	590	490
31	215		710		*210*		135	185		289		472
Srednji	*96*	498	650	683	498	240	187	225	473	467	559	**694**

Srednji godišnji = 439 cm

Maksimalni vodostaj: 956 cm 17/XI 1925 g.
Minimalni vodostaj: —62 cm 20/X 1908 g.

№ 142 Vodomer br. 156 na r. Želimljišci u Podrebru

P. sl. Kota »0« — (309.50) *m*

1	5	12	23	30	22	-5	0	12	10	12	10	10
2	5	14	20	45	22	-5	3	**80**	10	10	10	10
3	4	14	18	40	**40**	-5	4	40	8	10	8	12
4	4	20	16	**65**	30	-3	4	20	8	8	8	35
5	4	25	18	55	28	-3	4	15	6	20	8	25
6	5	35	30	55	20	-4	4	10	6	**70**	*6*	20
7	8	30	25	55	20	-4	2	8	5	50	*6*	25
8	5	25	20	45	18	-5	10	6	5	35	*6*	30
9	4	20	**60**	30	15	*-6*	12	6	5	30	*6*	45
10	4	16	**60**	25	15	*-6*	12	5	*4*	26	10	40
11	4	15	45	20	13	*-6*	15	5	**90**	20	**60**	30
12	2	15	30	20	12	*-6*	10	4	70	18	50	25
13	*0*	12	25	20	10	*-6*	8	4	35	15	45	35
14	*0*	12	25	25	10	*-6*	4	2	30	15	40	30
15	*0*	*10*	20	20	10	-5	2	2	35	13	35	**60**
16	*0*	*10*	15	30	8	**55**	2	8	30	12	30	55
17	*0*	*10*	15	30	7	45	10	10	25	12	20	50
18	*0*	20	15	25	6	30	15	5	20	10	20	40
19	2	15	*14*	25	5	15	**18**	*0*	30	10	25	35
20	**15**	15	*14*	30	5	10	10	*0*	30	8	30	25
21	10	20	*14*	40	4	8	10	18	25	8	30	20
22	5	25	18	35	2	5	8	30	20	*6*	28	18
23	5	**45**	18	25	0	0	6	20	20	*6*	25	15
24	4	**45**	20	20	-2	0	2	15	40	25	20	15
25	4	40	30	*15*	-2	-2	*0*	15	35	20	18	10
26	5	35	30	*15*	-2	-2	*0*	10	30	20	15	10
27	**15**	30	35	*15*	-3	-3	6	8	25	15	15	10
28	14	25	30	50	-4	-4	10	8	20	12	10	*8*
29	13		25	45	-4	-4	10	6	18	10	10	*8*
30	12		25	30	*-5*	-4	12	15	15	10	10	*8*
31	11		25		*-5*		12	15		10		
Srednji	6	22	25	**33**	10	*2*	7	13	24	18	20	29

Srednji godišnji = 20 cm

Maksimalni vodostaj: 200 cm 23/IV 1933 g.
Minimalni vodostaj: —10 cm 19, 20/X 1935 g.

Vodostaj 1937 godine

№ 143 Vodomer br. 515 na r. Crncu u Posavskim Bregima

P. sl. Kota »0« — 93.57 *m*

Dan	Januar	Februar	Mart	April	Maj	Juni	Juli	Avgust	Septembar	Oktobar	Novembar	Decembar
1	84	146	422	436	410	142	70	84	264	148	200	362
2	*70*	*132*	438	**444**	**420**	140	78	86	232	140	190	356
3	*70*	150	430	442	396	130	102	132	198	136	172	320
4	*70*	200	410	438	390	124	88	194	174	120	158	314
5	*70*	240	390	432	384	120	74	136	142	*100*	*136*	304
6	90	300	370	428	372	120	70	104	104	180	184	300
7	98	340	354	400	370	114	70	96	96	324	268	296
8	112	410	*338*	380	364	100	70	88	84	408	258	*288*
9	116	440	360	362	362	98	70	80	80	440	242	324
10	112	452	392	340	360	92	84	80	*78*	458	254	372
11	108	**460**	420	324	354	84	120	76	84	**464**	324	390
12	106	**460**	430	284	342	80	**140**	76	120	450	398	406
13	100	450	**440**	240	334	78	122	70	256	444	432	424
14	96	442	**440**	200	320	74	104	70	330	430	456	432
15	90	438	436	180	294	72	86	*68*	352	426	476	458
16	84	420	436	132	276	70	80	*68*	**370**	398	**480***	464
17	82	438	436	124	244	*64*	80	78	**370**	374	476	474
18	82	434	436	116	224	90	78	140	366	360	470	468
19	82	430	432	110	202	**164**	78	132	358	342	452	**476**
20	94	432	430	108	198	124	76	104	302	324	436	468
21	200	446	424	104	184	110	74	84	284	310	428	460
22	**260**	448	402	*100*	162	94	74	80	238	296	412	440
23	**260**	440	386	*100*	154	90	72	78	220	284	400	420
24	**260**	442	364	*100*	220	84	72	84	218	270	390	400
25	218	448	372	124	210	82	70	132	216	260	374	382
26	187	444	408	238	206	80	*68*	232	210	252	392	374
27	152	442	410	246	210	78	*68*	**304**	200	250	402	362
28	140	438	406	340	214	76	84	284	188	242	396	352
29	140		408	382	204	76	128	242	176	236	390	348
30	144		424	402	186	72	106	240	160	224	384	346
31	146		436		*150*		92	238		218		340
Srednji	127	384	**409**	269	281	*97*	85	128	216	300	348	385

Srednji godišnji = 252 cm

*) 482 cm u 16 h.

№ 144 Vodomer br. 516 na r. Lonji u Ivanić Gradu

P. sl. Kota »0« — 96.13 *m*

Dan	Januar	Februar	Mart	April	Maj	Juni	Juli	Avgust	Septembar	Oktobar	Novembar	Decembar
1	18	46	214	**336**	**300**	20	20	24	222	30	36	110
2	*10*	56	180	330	280	26	20	16	98	30	*30*	95
3	28	*36*	172	320	246	86	152	10	50	*26*	32	*88*
4	30	60	162	296	198	**180**	50	10	40	30	36	130
5	30	90	134	280	170	134	30	10	34	30	50	150
6	34	110	*132*	276	154	54	20	10	30	290	100	138
7	28	180	182	260	250	40	20	10	28	320	96	124
8	38	300	160	220	238	30	30	8	20	365	86	136
9	42	350	140	184	282	28	20	*6*	*18*	**374**	66	206
10	42	**356**	264	184	138	24	20	10	20	362	48	210
11	42	**356**	310	174	106	22	20	30	20	344	220	262
12	44	346	320	268	88	20	10	40	80	320	300	288
13	40	323	328	248	58	20	10	30	244	280	356	310
14	30	304	312	248	48	14	*8*	20	260	230	**358**	340
15	20	268	300	228	42	*10*	10	18	278	174	353	334
16	16	228	290	228	58	14	10	18	**280**	152	342	**346**
17	16	196	270	214	40	16	34	18	278	140	324	**346**
18	16	258	230	244	*18*	20	34	10	260	110	306	**346**
19	16	330	292	210	34	20	30	8	202	90	298	328
20	20	354	160	172	34	28	20	18	134	72	270	308
21	110	354	152	142	32	28	20	18	88	50	258	280
22	**140**	332	152	134	32	28	20	10	76	44	244	244
23	84	320	138	126	58	20	20	10	88	40	230	200
24	45	310	176	*98*	64	20	30	16	116	40	216	160
25	40	330	256	224	56	20	106	16	110	38	182	150
26	20	330	290	200	132	20	230	26	68	128	180	150
27	30	302	288	172	92	20	240	**44**	48	54	198	156
28	30	260	270	238	60	16	**242**	40	40	50	168	110
29	30		300	276	40	14	124	30	38	44	140	90
30	36		318	284	36	16	100	18	30	40	124	106
31	44		**336**		30		218	22		40		90
Srednji	38	**253**	233	227	110	34	62	*19*	110	140	188	204

Srednji godišnji = 135 cm

№ 145 Vodomer br. 517 na r. Ilovi u Zvegovači

P. sl. Kota »0« — 95.05 *m*

1	31	332	362	388	**578**	12	258	*-18*	54	95	40	158
2	20	245	299	376	560	20	**325**	141	42	56	*28*	146
3	23	180	252	300	512	47	190	445	6	86	29	*112*
4	32	*168*	308	246	405	**216**	92	**476**	16	79	41	186
5	38	198	234	269	278	150	34	412	27	82	114	212
6	44	291	186	182	204	92	47	256	41	286	215	174
7	108	492	215	143	226	38	26	141	4	437	262	170
8	132	553	212	150	280	29	14	69	*2*	570	250	222
9	178	597	166	146	212	12	4	50	8	**608**	176	250
10	76	**609**	162	142	132	17	5	27	3	585	136	194
11	48	595	232	*118*	128	20	7	18	3	529	246	347
12	35	584	289	*118*	96	21	21	5	35	456	550	540
13	36	583	282	353	84	16	9	12	113	369	620	**556**
14	54	558	417	352	79	13	3	2	**202**	246	**624**	540
15	48	504	392	370	62	12	0	2	102	209	617	502
16	16	432	244	418	56	112	0	13	92	188	610	446
17	14	360	272	408	50	31	-2	23	70	188	596	444
18	*12*	389	194	442	56	63	*-3*	82	38	172	560	442
19	24	465	110	463	24	52	0	36	50	162	520	413
20	40	488	*92*	469	22	25	2	15	31	146	468	400
21	280	504	103	460	*10*	26	-1	16	46	150	416	381
22	**356**	538	264	370	*10*	107	7	-4	46	170	368	340
23	306	530	356	312	31	38	48	18	45	138	328	270
24	192	530	358	257	38	18	21	89	60	118	302	201
25	96	536	488	344	63	*9*	7	240	32	118	280	157
26	86	518	548	380	112	10	*-3*	338	51	122	314	150
27	90	486	**551**	318	222	46	188	300	36	67	324	147
28	102	428	502	224	116	20	107	195	37	64	248	143
29	112		398	447	72	26	63	122	26	56	218	140
30	222		349	**546**	56	51	38	70	48	*46*	204	136
31	348		385		46		5	54		48		130
Srednji	104	**453**	298	317	155	*45*	49	118	*45*	214	323	279

Srednji godišnji = 208 cm

№ 146 Vodomer br. 159 na r. Česmi u Bosiljevu

P. sl. 2354 *km²* Kota »0« — 97.80 *m*

1	140	*210*	516	**542**	**500**	190	120	150	320	140	160	412
2	135	228	504	534	416	170	140	145	320	*130*	*150*	394
3	130	234	500	526	490	200	160	190	310	150	*150*	370
4	128	240	490	524	486	220	180	210	290	160	170	358
5	126	246	478	518	470	**230**	**184**	220	260	200	190	346
6	126	280	464	512	460	220	**184**	230	200	300	220	340
7	150	354	450	506	450	190	174	240	160	392	250	*334*
8	170	400	430	500	440	140	154	250	140	430	280	340
9	180	470	*420*	490	430	120	140	260	140	470	296	346
10	190	510	*420*	470	410	115	125	260	120	510	290	356
11	180	530	440	460	400	110	110	180	*110*	516	306	396
12	170	540	460	450	390	*100*	120	160	120	520	420	430
13	160	**546**	480	440	355	105	130	150	150	**522**	480	460
14	150	540	500	*430*	310	110	130	160	200	516	550	504
15	145	534	502	440	270	115	125	145	250	508	594	525
16	140	524	504	450	210	120	120	130	300	500	**598**	535
17	135	516	500	460	150	125	115	*125*	325	490	584	**540**
18	130	520	494	470	130	130	110	*125*	**350**	480	570	**540**
19	*125*	525	484	471	120	135	105	127	320	416	555	536
20	130	536	474	470	110	140	100	129	290	440	545	530
21	140	538	464	470	105	145	95	134	250	410	535	520
22	180	536	454	470	*100*	150	90	140	210	380	525	510
23	220	526	440	470	110	155	85	150	200	530	515	500
24	**245**	530	430	470	160	160	*80*	160	190	320	505	490
25	240	526	450	468	200	150	*80*	240	180	290	594	480
26	235	542	460	470	230	140	90	260	170	270	485	470
27	230	534	480	472	256	130	140	280	160	250	475	458
28	220	526	504	470	250	120	150	290	150	230	460	445
29	210		516	466	245	110	160	300	140	210	445	430
30	200		530	476	240	110	158	310	135	190	430	415
31	200		**540**		220		150	**314**		170		400
Srednji	170	455	477	**479**	294	145	*129*	199	215	356	411	442

Srednji godišnji = 314 cm

Maksimalni vodostaj: 595 cm 16/XI 1925 g.
Minimalni vodostaj: 50 cm IX, X 1929 g

Vodostaj 1937 godine

№ 147 Vodomer br. 160 na r. Česmi u Obedišću

P. sl. 2670 km^2 Kota »0« — 100.00 *m*

Dan	Januar	Februar	Mart	April	Maj	Juni	Juli	Avgust	Septembar	Oktobar	Novembar	Decembar
1	*32*	*146*	510	518	**478**	**148**	40	68	254	90	192	450
2	34	172	504	**520**	476	112	58	88	262	86	160	438
3	38	198	498	518	476	90	72	104	266	80	130	426
4	44	226	492	516	474	104	84	128	254	72	116	412
5	50	254	484	512	472	118	98	136	196	*68*	*86*	402
6	62	282	478	508	468	108	**104**	144	120	246	126	390
7	78	340	470	502	464	94	96	148	90	398	180	378
8	96	382	460	498	458	70	84	156	42	406	202	370
9	120	418	450	494	450	56	70	160	38	424	210	364
10	112	436	*444*	488	442	46	58	170	*34*	454	266	*360*
11	98	460	*444*	482	434	40	50	174	44	470	318	394
12	90	494	*444*	476	424	38	42	170	62	482	404	416
13	80	516	456	474	412	36	38	128	96	492	444	428
14	66	**522**	472	470	390	34	40	66	148	**500**	478	440
15	50	520	478	482	356	34	38	40	192	**500**	514	462
16	42	514	484	*450*	292	32	36	*28*	234	498	538	496
17	36	508	488	*450*	224	36	34	32	276	494	**556**	514
18	34	508	488	466	196	44	30	40	290	488	550	520
19	*32*	506	486	464	174	48	30	36	**300**	482	544	**524**
20	68	508	484	468	166	54	40	34	296	472	534	522
21	98	516	480	466	154	68	34	32	280	460	530	516
22	126	518	476	464	*146*	58	30	30	242	446	522	508
23	152	518	470	462	*146*	50	28	78	200	422	514	500
24	**162**	514	464	460	150	42	*26*	144	184	400	506	490
25	158	516	470	464	172	38	*26*	182	170	374	500	480
26	140	516	474	464	200	36	30	200	160	342	494	472
27	120	516	472	462	216	34	38	214	150	316	488	466
28	116	516	476	466	228	34	78	226	140	292	480	460
29	122		486	478	220	*32*	74	240	124	270	470	450
30	128		500	484	196	34	70	250	108	250	460	448
31	136		**510**		170		62	**256**		224		442
Srednji	88	430	477	**481**	314	59	53	126	175	355	384	450

Srednji godišnji = 283 cm

Maksimalni vodostaj: 580 cm 17/XI 1925 g.
Minimalni vodostaj: —38 cm 27/VIII-6/IX 1936 g.

№ 148 Vodomer br. 163 na r. Uncu u Drvaru

P. sl. 214 km^2 Kota »0« 469.84 *m*

Dan	Januar	Februar	Mart	April	Maj	Juni	Juli	Avgust	Septembar	Oktobar	Novembar	Decembar
1	41	**110**	110	**155**	100	50	**49**	40	40	82	52	86
2	*40*	99	119	140	100	50	47	42	*39*	91	51	85
3	42	90	115	130	**101**	48	46	**45**	*39*	90	*50*	145
4	42	85	*85*	127	95	48	40	40	*39*	73	51	155
5	42	80	89	116	98	48	40	40	*39*	70	58	130
6	42	80	100	102	98	48	39	40	40	74	52	135
7	42	88	99	98	98	47	40	40	40	78	98	135
8	48	84	110	97	96	47	39	40	40	96	93	140
9	48	89	109	95	99	43	39	40	40	90	83	135
10	46	79	102	87	94	42	43	40	40	84	85	120
11	44	78	104	86	93	40	42	*39*	40	74	90	**195**
12	44	90	101	80	90	39	**42**	*39*	40	70	120	190
13	43	75	115	*79*	85	39	**41**	40	42	70	100	172
14	43	65	104	80	85	38	42	40	40	64	100	160
15	42	62	130	118	70	*37*	40	40	40	60	98	170
16	43	63	125	100	69	58	39	40	40	60	98	190
17	44	60	110	102	68	**60**	40	40	40	60	**170**	159
18	44	61	105	102	68	52	41	40	40	60	164	159
19	43	60	98	100	63	50	41	40	40	57	124	140
20	98	60	93	100	64	50	40	40	102	56	92	130
21	60	*59*	109	99	60	48	40	40	42	56	110	125
22	60	69	109	100	60	48	40	40	46	50	110	110
23	60	101	152	99	62	47	39	42	73	*42*	110	100
24	58	99	**210**	97	60	47	39	40	**111**	53	104	90
25	56	85	169	108	63	40	*38*	42	102	96	98	85
26	45	84	143	100	60	39	40	40	96	**97**	92	80
27	48	83	130	98	55	38	40	40	91	85	92	76
28	110	84	120	103	53	40	40	40	90	85	90	76
29	**170**		120	110	52	42	40	40	87	84	91	70
30	140		170	105	51	50	40	40	86	82	90	*60*
31	138		166		*49*		40	42		54		62
Srednji	60	79	120	104	76	46	41	*40*	56	72	94	**125**

Srednji godišnji = 76 cm

Maksimalni vodostaj: 210 cm 24/III 1937 g.
Minimalni vodostaj: 5 cm 31/XII 1928 g.

№ 149 Vodomer br. 164 na r. Uncu u Rmanj Manastiru

P. sl. 639 km^2 Kota »0« — 310.00 *m*

1	8	**86**	66	**130**	**70**	9	**18**	-5	6	30	14	36
2	7	70	70	110	60	8	16	-6	6	30	12	30
3	6	60	70	100	58	6	12	**16**	5	28	12	38
4	6	56	58	88	58	6	8	**16**	4	24	*10*	140
5	6	50	*48*	80	50	5	6	14	4	21	12	114
6	5	44	60	76	50	4	6	10	2	19	16	100
7	5	44	60	64	60	4	4	8	1	20	30	100
8	5	44	62	58	60	3	4	6	1	**80**	50	110
9	4	48	64	54	66	3	2	4	-1	70	42	100
10	3	48	70	48	60	2	2	2	-2	62	34	96
11	3	42	80	42	56	2	2	1	*-3*	58	58	150
12	2	36	76	*38*	50	0	2	1	12	42	**134**	170
13	1	30	76	*38*	42	0	2	0	32	36	114	156
14	0	28	86	*38*	40	0	0	-2	30	30	100	140
15	-1	22	100	74	32	*-1*	0	-3	20	26	110	130
16	-2	22	90	70	30	*-1*	-2	-4	38	22	98	**174**
17	-2	*20*	80	64	22	**20**	-3	-4	32	20	86	160
18	*-3*	*20*	72	70	22	16	-3	-4	26	18	100	136
19	*-3*	*20*	64	64	20	14	0	-4	18	16	120	120
20	0	*20*	56	58	20	10	8	-5	18	14	100	106
21	44	26	54	54	20	18	8	-6	24	14	98	90
22	38	28	76	56	19	14	4	*-7*	20	12	86	70
23	28	26	72	60	18	12	3	-4	74	*10*	78	60
24	18	80	90	56	17	10	2	0	**96**	*10*	70	54
25	16	68	**158**	66	16	6	2	2	86	30	66	50
26	14	50	120	62	14	3	0	4	76	40	60	46
27	10	50	96	58	14	1	-1	4	62	32	58	40
28	86	52	80	60	12	0	-2	2	50	26	50	35
29	110		68	70	11	0	-3	2	40	20	46	30
30	**120**		100	74	*10*	0	-4	1	36	18	40	28
31	106		148		*10*		*-5*	0		16		*24*
Srednji	21	43	80	66	35	6	3	*2*	26	29	63	**91**

Srednji godišnji = 39 cm

№ 150 Vodomer br. 165 na r. Uni u Kulen Vakufu

P. sl. 1232 km^2 Kota »0« — 299.81 *m*

1	19	**144**	110	**220**	**120**	21	**33**	9	14	40	27	54
2	18	118	124	196	106	21	28	9	14	44	*26*	48
3	17	92	104	174	94	20	24	**21**	13	37	27	68
4	16	72	80	160	80	20	21	**21**	13	33	*26*	260
5	16	66	*70*	155	84	20	20	19	12	30	30	215
6	15	58	120	135	82	19	18	17	11	29	33	184
7	14	60	135	117	107	18	17	16	11	31	70	164
8	15	60	118	104	104	18	16	15	10	**155**	84	188
9	14	64	104	94	100	17	15	14	10	124	64	188
10	13	64	114	74	82	17	15	13	10	107	52	166
11	13	60	140	66	74	16	15	13	*9*	84	160	260
12	12	55	127	60	66	16	15	12	40	66	**280**	290
13	11	44	155	60	56	15	**14**	11	70	54	250	260
14	11	40	175	*55*	50	15	13	10	50	44	210	250
15	10	37	200	107	46	15	12	10	44	41	210	240
16	*9*	33	177	117	42	*14*	11	9	72	37	190	**300**
17	*9*	*31*	155	104	38	**29**	11	9	64	34	164	274
18	*9*	34	133	116	36	26	11	9	44	30	200	250
19	*9*	35	111	104	35	23	12	9	31	28	204	224
20	20	34	90	96	33	21	16	8	30	26	180	200
21	60	*31*	80	80	31	26	16	*7*	33	25	164	180
22	40	40	114	90	30	24	15	*7*	32	24	139	155
23	33	50	114	114	29	21	14	9	115	*23*	124	134
24	27	120	160	100	28	19	13	11	**140**	33	114	114
25	25	90	**244**	111	27	18	12	12	124	58	102	94
26	24	80	204	107	26	16	12	14	110	66	98	80
27	20	84	170	104	25	15	11	14	80	48	88	70
28	130	90	144	100	24	*14*	10	13	66	44	80	64
29	207		133	124	24	*14*	10	12	52	34	72	55
30	**215**		184	130	23	16	*9*	11	44	31	62	50
31	180		240		*21*		*9*	12		29		*44*
Srednji	40	64	140	113	56	19	15	*12*	46	48	118	**165**

Srednji godišnji = 70 cm

Maksimalni vodostaj: 360 cm 15/XI 1925 g.
Minimalni vodostaj: —55 cm 1-16/IX 1911 g.
—4 cm 9-10/X 1934 g.

Vodostaj 1937 godine

№ 151 Vodomer br. 166 na r. Uni u Bihaću

P. sl. 1760 km^2 Kota »0« — 219.84 *m*

Dan	Januar	Februar	Mart	April	Maj	Juni	Juli	Avgust	Septembar	Oktobar	Novembar	Decembar
1	36	**98**	79	**121**	89	37	**50**	26	25	62	*56*	56
2	*35*	82	84	116	82	41	48	29	26	63	**57**	53
3	37	78	76	108	78	40	48	40	27	65	59	*50*
4	37	**72**	72	103	75	39	46	**42**	27	66	59	55
5	37	68	*68*	100	77	38	42	38	29	90	61	69
6	37	65	74	93	81	38	40	38	28	92	65	73
7	38	65	88	88	**92**	36	38	36	29	**96**	73	77
8	39	66	84	80	86	34	36	36	27	91	68	80
9	39	60	**77**	75	80	31	38	34	25	89	62	83
10	44	60	86	72	76	32	38	32	23	88	57	87
11	42	58	92	68	73	30	36	30	*21*	83	81	129
12	42	58	85	66	70	32	36	28	68	75	**167**	**169**
13	41	55	92	*63*	66	35	35	27	72	68	143	153
14	41	55	103	64	62	32	35	25	69	61	135	146
15	40	53	100	74	60	30	34	25	68	55	123	135
16	40	52	104	77	57	30	34	25	65	54	118	132
17	42	53	98	80	54	44	32	27	60	48	109	126
18	42	*47*	86	84	52	**45**	31	27	58	44	105	116
19	41	50	82	79	52	42	31	27	55	40	89	109
20	92	48	75	74	50	41	30	28	47	39	81	105
21	88	54	72	74	49	43	28	28	50	38	75	92
22	63	52	78	79	47	39	28	28	53	38	73	88
23	58	55	76	80	47	37	28	30	66	*37*	73	79
24	56	83	97	82	45	35	28	29	**79**	38	72	75
25	49	72	**134**	86	45	35	29	28	77	38	69	74
26	47	68	119	84	44	32	28	28	76	*37*	62	65
27	45	72	100	78	44	32	28	27	67	*37*	60	61
28	43	78	97	81	42	30	27	27	59	40	60	55
29	98		92	95	41	*28*	27	25	55	42	58	52
30	**122**		104	94	40	35	*26*	25	59	48	56	52
31	105		126		*38*		*26*	*24*		53		50
Srednji	52	63	**90**	84	61	36	34	*30*	50	59	81	89

Srednji godišnji = 61 cm

Maksimalni vodostaj: 230 cm 14/XI 1925 g.
Minimalni vodostaj: 1 cm 6-31/X 1908 g. 18/X 1921 g.

№ 152 Vodomer br. 167 na r. Uni u Bos. Krupi

P. sl. 2366 km^2 Kota »0« — 150.35 *m*

Dan	Januar	Februar	Mart	April	Maj	Juni	Juli	Avgust	Septembar	Oktobar	Novembar	Decembar
1	14	**108**	82	**170**	120	24	18	6	32	36	24	70
2	12	92	98	168	100	24	**42**	6	18	30	22	66
3	12	80	90	154	94	22	36	**60**	14	20	*20*	54
4	12	62	74	134	94	20	26	42	14	20	22	164
5	10	60	*66*	146	96	18	22	34	12	22	72	170
6	10	64	68	126	110	16	18	22	12	22	60	136
7	10	60	94	108	**140**	16	16	18	12	36	56	120
8	8	60	90	90	124	16	16	16	*10*	**124**	50	120
9	8	54	86	82	104	14	12	14	*10*	114	79	132
10	8	54	122	74	54	14	12	12	*10*	92	62	120
11	6	54	122	66	86	12	18	8	*10*	80	80	175
12	6	54	110	60	72	12	16	8	70	66	220	236
13	6	52	112	58	58	12	16	6	**110**	60	**230**	244
14	4	48	136	56	52	12	14	6	84	44	188	222
15	4	48	122	*54*	52	*10*	14	4	80	42	186	212
16	4	40	130	78	52	12	12	4	62	38	176	208
17	4	*34*	112	80	50	**54**	10	2	56	36	142	**246**
18	*2*	42	100	82	46	**54**	8	2	50	30	120	220
19	*2*	44	92	82	42	52	28	2	46	26	156	118
20	4	56	76	76	36	48	26	2	38	22	142	150
21	60	54	72	74	34	38	22	*-2*	20	22	126	132
22	42	54	72	80	30	34	20	*-2*	20	20	112	114
23	36	56	80	100	30	32	16	4	26	18	104	100
24	30	84	92	92	34	26	16	4	74	18	100	86
25	28	82	156	106	36	22	14	6	78	*14*	92	70
26	22	76	**164**	96	32	20	10	14	74	54	116	68
27	22	72	132	90	30	20	10	12	70	42	94	64
28	54	76	112	94	30	20	8	12	68	36	78	58
29	64		106	120	28	18	8	12	50	34	70	56
30	**140**		130	140	28	16	8	12	42	30	72	*50*
31	136		142		*26*		*6*	14		26		*50*
Srednji	25	61	105	98	62	23	17	*12*	42	41	102	**130**

Srednji godišnji = 60 cm

Maksimalni vodostaj: 340 cm 15/XI 1925 g.
Minimalni vodostaj: —18 cm 30/IX, 1-2, 17-22/X 1935 g.

№ 153 Vodomer br. 168 na r. Uni u Bos. Novom

P. sl. 6457 km^2 Kota »0« — 116.00 *m*

1	70	**300**	224	374	360	90	148	56	154	108	88	160
2	68	250	254	352	276	86	**180**	56	138	118	82	150
3	68	220	230	320	260	84	144	170	110	128	84	148
4	66	194	196	300	254	84	120	**178**	90	114	*80*	294
5	68	182	170	284	250	82	106	146	80	106	210	338
6	70	222	166	260	294	80	100	120	72	126	206	280
7	70	224	200	230	**372**	80	90	100	68	136	194	252
8	72	212	208	210	360	76	90	94	64	**324**	218	240
9	70	194	194	190	304	*70*	80	80	60	314	194	262
10	70	180	230	174	268	80	80	74	*54*	240	170	250
11	72	160	230	164	232	78	92	70	*54*	208	180	384
12	70	152	230	154	208	70	118	64	120	198	408	**432**
13	70	146	236	150	180	78	100	60	**210**	164	**444**	424
14	64	136	270	*144*	164	74	90	56	182	140	390	390
15	64	126	250	154	154	78	84	50	154	128	384	356
16	56	118	256	208	142	98	78	46	164	120	366	340
17	54	*112*	230	212	138	150	78	60	174	116	310	398
18	*42*	136	212	214	128	**236**	80	64	140	104	268	380
19	52	170	190	220	122	184	110	60	120	100	332	322
20	50	170	168	224	114	144	116	48	110	98	306	284
21	136	180	*164*	222	116	144	100	44	104	90	284	258
22	150	182	170	214	108	146	84	*40*	100	86	258	234
23	128	176	184	288	110	110	82	48	116	*84*	242	220
24	124	206	220	274	112	94	80	54	184	*84*	236	190
25	120	218	362	306	118	90	74	84	194	98	228	170
26	94	214	**382**	310	114	90	70	120	176	144	302	164
27	90	222	298	278	114	90	64	104	160	142	252	150
28	88	218	250	266	112	84	64	120	140	116	222	134
29	84		230	334	106	80	60	100	126	106	198	140
30	320		254	**394**	98	96	58	90	118	98	174	130
31	**330**		354		*96*		*56*	90		90		*110*
Srednji	95	186	233	248	187	101	93	*82*	125	136	244	**258**

Srednji godišnji = 166 cm

Maksimalni vodostaj: 545 cm 15/XI 1925 g.
Minimalni vodostaj: 4 cm 10-18/VIII, 15-16/IX, 17-22/X 1935 g.

№ 154 Vodomer br. 170 na r. Uni u Kostajnici

P. sl. 7090 km^2 Kota »0« — 103.43 *m*

1	80	**268**	218	332	**336**	100	132	74	156	118	98	160
2	80	228	230	310	266	100	**170**	88	140	126	94	154
3	78	202	212	286	236	94	150	172	120	134	*90*	148
4	76	186	188	262	230	92	128	**176**	104	122	94	234
5	74	198	166	244	218	90	116	150	96	114	192	298
6	78	218	*160*	236	254	88	110	128	92	134	198	260
7	82	212	178	214	310	84	102	112	88	150	182	236
8	88	200	196	216	326	80	98	102	82	**304**	198	220
9	96	192	200	198	280	84	96	94	78	280	184	238
10	92	178	208	170	246	86	94	88	76	218	162	230
11	86	158	218	160	212	82	104	84	*72*	196	168	330
12	78	156	216	156	190	78	120	80	116	176	364	390
13	76	150	230	150	168	*76*	108	78	**202**	158	**406**	**392**
14	72	138	250	*146*	160	80	100	76	188	144	370	330
15	70	130	230	148	150	82	96	74	158	134	346	326
16	68	*120*	228	200	146	100	90	76	160	126	340	310
17	66	128	214	198	130	148	88	78	172	118	338	340
18	64	148	198	196	130	**216**	90	76	146	112	250	328
19	*62*	156	180	198	120	170	120	74	128	108	296	298
20	66	164	169	208	120	168	122	72	120	104	282	270
21	146	170	162	204	110	140	114	70	114	102	262	240
22	149	178	164	208	110	130	100	*68*	112	100	244	218
23	132	176	176	260	116	120	92	70	126	96	226	200
24	128	198	226	250	116	110	88	80	174	*94*	224	192
25	118	206	316	246	116	100	84	100	182	96	206	174
26	112	202	**350**	278	118	100	80	126	174	138	224	158
27	100	206	276	256	114	100	80	114	158	134	246	146
28	102	210	230	264	110	100	80	128	144	122	214	142
29	164		212	320	112	88	78	114	136	114	192	138
30	266		238	**352**	112	112	**76**	104	128	106	176	136
31	**288**		290		*102*		*74*	106		102		*132*
Srednji	104	181	217	229	176	104	103	*98*	131	138	229	**238**

Srednji godišnji = 162 cm

Maksimalni vodostaj: 500 cm 15/XI 1925 g.
Minimalni vodostaj: —13 cm 20/I 1907 g.

Vodostaj 1937 godine

№ 155 Vodomer br. 171 na r. Uni u Bos. Dubici

P. sl. 7438 *km²* Kota »0« — 94.04 *m*

Dan	Januar	Februar	Mart	April	Maj	Juni	Juli	Avgust	Septembar	Oktobar	Novembar	Decembar
1	-12	**264**	175	336	**356**	6	36	-30	58	52	10	130
2	-12	220	210	324	300	2	**94**	-24	48	36	6	108
3	-12	170	190	290	250	0	72	64	30	50	2	96
4	-14	130	160	266	224	-2	62	**106**	10	38	*-2*	192
5	-14	118	130	250	216	-4	48	74	0	26	108	290
6	-14	170	*106*	242	240	-4	30	40	-8	32	156	266
7	-6	190	128	210	290	-6	10	18	-14	94	128	246
8	0	176	154	186	336	-6	-6	4	-20	272	136	204
9	4	172	164	161	290	-8	-6	-6	-24	**294**	120	226
10	10	132	180	140	244	-4	6	-12	*-26*	216	98	216
11	2	122	200	128	206	-8	20	-16	-20	178	110	308
12	-6	114	212	114	172	-16	14	-20	-4	132	366	**396**
13	-12	100	220	108	140	*-24*	6	-24	**136**	105	**414**	382
14	-18	90	238	102	118	14	-2	-26	130	82	400	360
15	-22	80	226	*96*	100	14	-6	-28	120	62	360	342
16	-22	74	216	152	84	6	-10	-30	98	44	360	330
17	*-24*	68	214	164	70	40	-10	-28	122	38	304	344
18	*-24*	*62*	220	170	60	**174**	-12	-20	94	34	286	344
19	*-24*	68	196	174	54	126	-12	-26	88	28	288	316
20	*-24*	64	158	172	50	112	30	-32	64	16	292	282
21	0	66	118	174	46	92	10	-32	30	10	268	252
22	80	90	110	180	40	64	0	*-34*	26	6	246	224
23	60	110	120	230	32	36	-8	*-34*	62	2	230	198
24	50	124	146	240	26	26	-12	-24	94	2	216	178
25	40	142	306	254	30	14	-16	0	124	*0*	206	154
26	30	160	**356**	278	32	6	-22	24	130	2	268	140
27	20	168	290	240	26	-4	-18	46	104	50	252	130
28	20	152	240	274	20	2	-22	28	82	40	225	114
29	100		200	312	16	-6	-24	14	64	30	178	100
30	234		196	**356**	12	8	-26	10	46	20	148	92
31	**274**		296		*8*		*-28*	8		14		*84*
Srednji	21	128	196	211	132	22	64	*0*	55	65	206	**227**

Srednji godišnji = 111 cm

Maksimalni vodostaj: 506 cm 16/XI 1925 g.
Minimalni vodostaj: —52 cm 30/VIII-7/IX 1936 g.

№ 156 Vodomer br. 172 na r. Sani u Ključu

P. sl. 873 *km²* Kota »0« — 247.02 *m*

Dan	Januar	Februar	Mart	April	Maj	Juni	Juli	Avgust	Septembar	Oktobar	Novembar	Decembar
1	-2	**94**	100	140	112	11	68	-10	78	24	26	48
2	-3	80	118	132	96	10	**70**	28	50	90	20	42
3	-5	70	96	124	90	10	36	**108**	32	68	*18*	58
4	-5	59	78	113	82	10	17	85	20	52	30	184
5	-6	50	*65*	110	80	8	12	44	23	44	62	155
6	-6	45	80	96	114	6	10	23	12	34	58	133
7	-6	50	114	84	**140**	3	6	12	8	42	67	112
8	-5	47	106	77	126	4	1	3	5	**118**	74	123
9	-7	42	106	69	112	1	4	0	3	80	58	136
10	-7	42	108	58	96	1	0	0	1	63	46	130
11	-8	40	120	54	78	0	3	-3	0	60	38	200
12	-8	38	105	51	67	0	0	-5	*-2*	53	146	**212**
13	-8	32	126	55	58	5	-2	-5	18	44	124	183
14	-9	27	128	*50*	52	6	-4	-6	20	37	105	160
15	-9	24	130	**150**	48	1	-6	-6	15	30	123	148
16	-9	23	124	133	42	16	-8	*-7*	38	26	106	157
17	*-10*	*18*	110	120	37	**100**	*-10*	0	32	24	85	160
18	*-10*	24	98	112	35	60	*-10*	-2	23	20	**190**	144
19	*-10*	29	86	108	34	37	0	-4	12	18	160	132
20	8	24	84	108	34	22	30	-6	14	16	146	120
21	54	29	89	94	30	13	10	-6	22	14	137	110
22	46	44	106	96	27	7	3	-5	19	12	120	100
23	28	40	100	114	27	0	-2	0	70	*10*	108	90
24	12	90	150*	106	30	0	-3	15	**96**	*10*	105	80
25	7	73	**185**	112	28	0	-6	50	92	100	96	68
26	4	66	150	124	24	-1	-8	37	78	96	96	62
27	25	70	138	112	29	-1	-4	86	62	70	96	55
28	64	72	130	100	30	*-2*	-8	64	54	56	74	48
29	136		102	130	24	*-2*	-8	38	40	47	65	42
30	**140**		155	135	21	10	-8	35	33	38	56	38
31	120		160		*14*		-9	64		32		*34*
Srednji	17	48	**114**	102	59	14	*6*	20	32	46	88	112

Srednji godišnji = 55 cm

*) 220 cm.

Maksimalni vodostaj: 352 cm 15/XI 1925 g.
Minimalni vodostaj: —56 cm 2/VIII 1897 g.

№ 157 Vodomer br. 173 na r. Sani u San. Mostu

P. sl. 1368 *km²* Kota »0« — 158.02 *m*

1	65	**170**	160	230	230	75	120	*59*	145	90	90	125
2	65	150	190	210	195	76	**130**	65	125	140	85	120
3	64	140	170	200	180	72	110	**160**	115	120	*80*	130
4	61	132	145	185	170	70	95	130	105	110	*80*	270
5	60	118	130	170	170	69	90	110	95	105	150	240
6	60	118	*120*	150	220	67	85	100	85	100	145	230
7	*58*	120	150	150	**285**	*65*	82	90	80	100	140	220
8	69	117	148	130	240	85	80	85	75	**230**	150	180
9	69	110	140	120	215	85	80	80	75	170	140	190
10	67	113	145	115	180	78	77	75	*70*	150	125	180
11	65	110	155	110	165	75	85	70	*70*	140	190	280
12	65	105	150	107	155	70	90	68	75	130	**290**	**310**
13	65	100	147	102	130	75	87	65	90	120	260	290
14	64	98	165	*100*	120	78	85	65	100	110	210	220
15	63	95	165	170	110	78	82	62	95	105	240	200
16	63	90	170	180	105	105	80	60	110	100	210	210
17	62	*88*	160	175	100	**215**	78	65	120	97	180	210
18	60	90	148	170	95	180	75	70	100	90	210	190
19	*58*	105	135	165	90	140	75	68	95	90	250	180
20	69	110	125	190	89	130	95	65	90	85	220	170
21	130	115	120	170	88	115	90	60	88	83	220	155
22	120	120	140	170	85	100	82	60	90	80	190	145
23	110	118	142	230	90	95	78	65	100	80	180	130
24	100	150	170	200	90	85	70	80	**150**	*75*	170	130
25	95	140	**330**	235	86	85	65	110	145	120	165	125
26	90	145	230	225	85	80	63	110	130	130	190	120
27	82	150	190	200	87	77	65	100	120	120	170	115
28	105	150	160	180	90	75	*60*	120	110	110	160	105
29	170		150	220	85	78	65	110	100	100	150	105
30	**210**		180	**270**	80	80	61	100	100	100	135	102
31	200		270		*78*		62	105		95		*100*
Srednji	87	120	165	174	135	92	*82*	85	102	116	173	**177**

Srednji godišnji = 126 cm

Maksimalni vodostaj: 457 cm 15/XI 1925 g.
Minimalni vodostaj: 1 cm 22-23/IX 1894 g.
30 cm 9/VIII 1931 g.

№ 158 Vodomer br. 175 na r. Sani u Prijedoru

P. sl. 2561 *km²* Kota »0« — 129.70 *m*

1	110	**324**	264	360	368	126		*78*	**264**	138	110	180
2	110	288	290	334	324	120		*78*	170	184	110	176
3	108	258	268	314	290	120		148	152	168	*108*	172
4	108	226	250	290	276	118		196	122	150	114	344
5	108	216	230	280	320	116	Zbog gradnje mosta, stanica nije radila	124	116	120	232	324
6	108	234	228	254	338	110		116	108	110	222	274
7	106	260	224	230	**384**	110	110	112	*100*	104	220	252
8	120	248	238	216	366	130	104	110	*100*	**332**	228	258
9	136	210	222	200	338	126	104	110	*100*	298	200	270
10	122	204	222	190	294	120	100	100	104	260	178	254
11	118	224	238	180	260	116	108	94	108	228	208	360
12	116	180	230	170	230	112	140	86	108	196	**384**	**396**
13	110	180	226	170	202	110	132	86	120	170	**384**	380
14	106	170	248	*166*	188	110	120	82	140	154	342	334
15	102	166	246	250	180		116	82	132	124	362	300
16	*100*	*150*	248	274	170		108	82	172	120	338	292
17	*100*	152	230	268	162		100	80	148	120	290	310
18	*100*	184	216	264	156		98	80	130	116	296	292
19	*100*	210	198	258	150		96	80	128	116	348	272
20	*100*	204	190	296	146		112	80	120	116	320	252
21	120	210	190	270	144		114	80	116	116	296	232
22	190	214	188	270	140		118	80	118	110	270	216
23	172	208	*180*	360	146		100	80	122	*108*	246	200
24	154	254	250	324	138		90	*78*	228	130	256	186
25	142	254	**410**	372	142		86	84	216	180	250	180
26	134	240	312	360	140		86	156	200	160	312	170
27	130	248	278	334	138		86	130	176	146	280	164
28	142	264	240	300	142		84	**164**	150	130	252	152
29	250		240	350	142		80	140	140	126	226	134
30	350		280	**408**	130		80	130	132	122	198	126
31	**360**		280		*126*		80	128		120		*120*
Srednji	140	221	244	277	215			105	141	154	253	244

Skinuta letva usled izgradnje nasipa

Maksimalni vodostaj: 470 cm 15/XI 1925 g.
Minimalni vodostaj: 46 cm 17/VIII-14/IX 1931 g.

Vodostaj 1937 godine

№ 159 Vodomer br. 176 na r. Sani u Bos. Novom

P. sl. 3546 *km²* Kota »0« — 116.17 *m*

Dan	Januar	Februar	Mart	April	Maj	Juni	Juli	Avgust	Septembar	Oktobar	Novembar	Decembar
1	68	**304**	228	376	366	94	150	*58*	164	112	92	
2	68	254	258	354	274	92	**186**	*58*	144	128	88	
3	68	222	234	324	258	88	148	174	114	134	88	
4	66	194	198	306	252	86	124	**182**	98	122	84	
5	66	184	174	280	248	86	108	148	88	112	216	
6	68	224	170	264	292	78	106	124	82	132	212	
7	68	226	204	234	**376**	84	96	106	76	142	198	
8	70	114	212	212	364	80	96	98	72	**328**	222	
9	70	194	202	184	306	*74*	84	86	68	322	200	
10	70	178	234	178	270	86	84	80	*64*	246	176	
11	70	164	234	168	234	82	98	76	*64*	214	184	
12	68	154	234	158	212	*74*	122	68	128	204	412	
13	68	150	242	154	184	82	104	66	**214**	170		
14	66	138	274	*146*	166	78	94	60	188	146		
15	66	128	254	158	156	80	88	60	160	132		
16	58	116	262	212	142	100	84	*58*	170	126		
17	52	*114*	236	214	138	154	84	64	180	122		
18	*44*	138	216	218	130	**240**	84	68	146	110		
19	52	172	194	224	124	188	114	64	126	104		
20	50	172	174	228	116	148	118	64	114	102		
21	140	182	*168*	226	118	148	104	60	112	94		
22	156	184	174	218	110	150	90	*58*	108	92		
23	132	182	188	292	112	114	84	*58*	122	90		
24	128	210	224	280	114	90	84	68	190	*88*		
25	122	220	368	312	120	94	78	90	200	102		
26	98	216	**388**	314	116	94	74	124	180	148		
27	96	224	304	282	116	94	68	108	164	148		
28	90	226	256	270	114	86	68	124	146	122		
29	86		234	338	108	82	66	104	132	110		
30	324		258	**398**	100	100	*64*	94	124	104		
31	**334**		360		*98*		*64*	94		96		
Srednji	96	185	237	251	188	104	94	89	131	142		

Maksimalni vodostaj: 546 cm 15/XI 1925 g.
Minimalni vodostaj: —28 cm 21-24/IX 1898 g.
16 cm 16, 17/IX 1928 g.

№ 160 Vodomer br. 518 na r. Vel. Strugu kod Lovačke Kuće

P. sl. Kota »0« — 86.11 *m*

Dan	Januar	Februar	Mart	April	Maj	Juni	Juli	Avgust	Septembar	Oktobar	Novembar	Decembar
1	96	405	622	735	732	448	258	130	246	527	450	723
2	85	421	628	745	746	439	250	123	297	513	439	710
3	82	420	636	747	756	430	260	198	336	500	427	695
4	76	414	644	752	760	420	248	348	320	489	417	683
5	75	*405*	646	755	759	410	218	410	275	476	*406*	*667*
6	75	*405*	640	758	758	399	208	**419**	237	465	425	671
7	85	438	628	759	757	381	185	410	195	470	431	677
8	124	474	620	**760**	760	370	156	389	150	500	437	678
9	165	499	618	759	**763**	355	141	352	129	538	436	677
10	163	515	*616*	755	758	340	128	328	107	546	429	676
11	150	530	618	749	749	319	*111*	289	88	567	420	683
12	130	545	625	740	736	298	172	235	*75*	592	470	703
13	116	560	638	730	724	247	262	170	170	615	520	733
14	99	566	656	720	708	190	**310**	138	400	628	538	758
15	82	567	676	710	688	158	300	118	453	**635**	625	773
16	79	568	688	702	675	*145*	265	95	473	632	670	785
17	70	554	697	698	658	150	220	*87*	487	628	710	793
18	*67*	544	703	699	638	238	195	89	497	617	718	801
19	*67*	540	708	697	627	395	176	115	500	603	730	811
20	71	537	705	697	613	430	220	163	502	590	740	814
21	98	536	699	695	598	**439**	248	162	504	575	747	**816**
22	167	541	689	694	584	438	260	138	509	558	750	814
23	227	546	678	*693*	569	431	258	126	512	542	751	808
24	145	554	670	695	554	418	218	139	514	528	752	799
25	232	564	678	697	540	398	180	270	520	512	**753**	788
26	208	579	689	701	528	379	144	281	528	504	751	775
27	188	594	712	702	518	358	130	310	534	506	752	760
28	167	**609**	788	701	502	337	153	302	538	500	751	745
29	165		720	702	495	310	153	298	**540**	491	745	728
30	235		719	712	480	278	158	288	535	478	735	712
31	**344**		**723**		*467*		147	250		*464*		695
Srednji	*133*	515	670	722	652	346	204	231	372	542	597	**740**

Srednji godišnji = 477 cm

№ 161 Vodomer br. 178 na r. Jurkovici u Bereku

P. sl. 54 *km²* Kota »0« — 105.63 *m*

1	27	100	**110**	100	**100**	24	42	57	67	76	69	100
2	25	82	105	90	96	25	40	140	58	100	*60*	97
3	26	76	100	100	80	24	36	100	62	90	*60*	94
4	25	72	90	110	76	23	34	80	59	86	86	90
5	25	*70*	90	105	57	21	32	76	*57*	82	215	86
6	25	180	86	85	**100**	20	30	58	86	90	185	84
7	25	160	**110**	82	90	20	32	55	71	150	111	*80*
8	27	120	100	80	82	22	29	52	63	218	96	96
9	23	100	95	56	78	23	27	50	69	100	90	90
10	19	115	84	52	72	20	*25*	50	80	**200**	87	86
11	20	110	67	48	76	*19*	50	48	100	136	210	**245**
12	*18*	130	64	*45*	65	20	36	*47*	134	127	**246**	190
13	*18*	85	63	*45*	52	23	31	56	126	100	176	137
14	*18*	85	60	50	46	20	46	54	90	105	120	123
15	19	80	58	75	53	39	40	56	100	91	100	100
16	*18*	75	50	78	60	32	38	60	95	86	90	92
17	20	70	50	79	56	**153**	36	87	90	84	100	90
18	20	180	50	144	42	62	45	72	97	83	130	100
19	26	120	46	81	40	60	**180**	65	70	63	100	110
20	28	100	45	49	36	58	60	58	76	66	100	106
21	35	100	45	50	32	54	62	56	60	65	95	104
22	37	180	37	100	30	51	60	60	63	69	93	100
23	31	108	36	77	31	47	58	75	72	*60*	89	96
24	79	100	**110**	72	28	37	58	78	66	69	90	94
25	33	**185**	**110**	185	29	50	56	90	75	92	100	90
26	30	160	80	82	30	100	54	85	80	80	110	87
27	30	175	56	70	29	72	160	**215**	63	76	120	84
28	42	130	53	74	37	65	79	97	67	72	110	96
29	**149**		51	144	35	42	65	90	**160**	70	97	90
30	137		59	**150**	30	40	61	56	100	72	92	88
31	126		80		*28*		57	60		70		85
Srednji	*38*	**116**	72	85	54	42	54	74	81	94	114	104

Srednji godišnji = 77 cm

Maksimalni vodostaj: 286 cm 20/VI 1921 g.
Minimalni vodostaj: Suho 1905, 1917, 1931 g.

№ 162 Vodomer br. 181 na r. Vrbasu u Bugojnu

P. sl. 770 *km²* Kota »0« — 558.70 *m*

1	30	**60**	*60*	80	110	73	55	40	30	50	58	70
2	30	**60**	70	80	110	70	54	44	30	55	*56*	*64*
3	30	**60**	80	80	105	68	52	**52**	30	50	*56*	70
4	30	**60**	*60*	80	115	**75**	50	50	30	50	60	110
5	30	50	80	80	**120**	68	**60**	48	30	50	60	90
6	30	50	**110**	75	**120**	62	55	44	30	48	60	90
7	28	**60**	90	70	**120**	60	52	40	*28*	50	68	90
8	25	**60**	90	68	**120**	65	50	40	*28*	56	64	86
9	25	55	90	65	115	62	55	40	*28*	56	64	88
10	25	55	90	65	110	60	52	38	*28*	60	64	84
11	25	55	85	63	105	60	52	38	*28*	60	66	110
12	25	55	80	*60*	100	60	50	38	30	60	80	**180**
13	23	53	90	80	100	63	50	37	**110**	58	85	160
14	*20*	50	90	75	98	60	50	36	100	52	80	140
15	*20*	45	85	**155**	95	60	48	36	70	50	85	120
16	*20*	40	80	130	95	**62**	48	36	68	50	80	150
17	25	*35*	75	130	90	65	48	42	68	50	72	140
18	25	*35*	70	120	90	63	50	40	60	48	**140**	120
19	25	*35*	65	110	85	60	50	38	50	44	120	110
20	30	*35*	65	105	80	60	50	38	50	44	110	110
21	35	*35*	90	100	80	60	50	36	50	42	100	90
22	30	*35*	70	120	80	60	46	36	46	*40*	90	90
23	30	*35*	90	110	80	58	44	40	50	*40*	90	80
24	30	38	90	100	80	58	42	36	55	*40*	90	76
25	30	40	90	100	90	58	42	34	52	**100**	85	76
26	30	40	80	100	90	54	40	34	50	80	80	74
27	35	40	80	100	90	56	40	32	45	70	80	70
28	70	40	80	110	85	54	40	30	42	64	76	70
29	**90**		80	110	80	*52*	40	*28*	40	60	70	68
30	80		80	115	78	60	*38*	*28*	40	60	70	66
31	60		80		*75*		*38*	30		60		66
Srednji	*34*	47	81	95	96	62	48	38	47	55	79	**97**

Srednji godišnji = 65 cm

Maksimalni vodostaj: 270 cm 15/XI 1925 g.
Minimalni vodostaj: 2 cm 6/XII 1906 g.

Vodostaj 1937 godine

163 Vodomer br. 182 na r. Vrbasu u Jajcu (Han Skela)

sl. 1357 km^2 — Kota »0« — 348.87 *m*

n	Januar	Februar	Mart	April	Maj	Juni	Juli	Avgust	Septembar	Oktobar	Novembar	Decembar
1	-72	**-28**	-20	-20	18	-40	**-54**	-72	-64	-58	-46	-26
2	-72	-34	-8	-22	10	-42	-56	-68	-66	-22	*-48*	-28
3	-72	-38	-14	-16	6	-42	-58	**-50**	-66	-32	-46	-24
4	-72	-44	-24	-18	8	-38	-58	-52	-66	-44	-44	26
5	-72	-46	-28	-20	2	-44	-48	-60	-68	-48	-40	10
6	-72	-48	-30	-22	10	-46	-56	-64	-68	-50	-40	-2
7	-72	-48	-12	-26	**36**	-50	-58	-66	-70	-50	-38	8
8	-72	-48	-16	-28	22	**-34**	-60	-68	-72	-32	-32	-2
9	-72	-48	-18	-30	18	-44	-56	-70	*-74*	-38	-34	-2
10	-74	-48	-14	-32	10	-50	**-54**	-72	*-74*	-36	-36	-6
11	-74	-50	-12	-34	2	-52	-58	-72	*-74*	-40	-34	-4
12	-74	-50	-18	*-36*	-2	-54	-62	-72	-70	-42	24	**140**
13	-76	-52	-18	-20	-4	-52	-64	-72	**8**	-44	2	130
14	-76	-54	-20	-28	-6	-50	-66	-74	0	-46	-8	88
15	-76	-56	-18	**82**	-8	-52	-68	-74	-20	-48	6	52
16	*-78*	-56	-20	52	-10	-46	-70	*-76*	-28	-50	-6	92
17	*-78*	*-58*	-24	28	-12	-44	-70	-64	-36	-52	-14	90
18	*-78*	-56	-30	20	-12	-42	-70	-68	-44	-54	**68**	62
19	-76	-54	-32	10	-14	-46	-68	-72	-46	-56	52	40
20	-72	-56	*-34*	6	-16	-48	-70	-74	-36	-58	30	24
21	-60	-54	-28	-2	-18	-52	-64	-74	-50	-60	16	12
22	-68	-52	-18	-2	-20	-54	-68	-74	-54	-60	4	0
23	-70	-52	-20	8	-18	-56	-70	-72	-44	*-62*	0	-4
24	-72	-40	-2	2	-16	-58	-72	-72	-46	-24	-4	-8
25	-72	-42	**118**	24	-18	-58	-72	-70	-46	**16**	-4	-12
26	-72	-36	104	20	-20	-60	-72	-72	-50	-20	-4	-16
27	-74	-36	-8	18	-22	-60	-70	-72	-54	-32	-12	-20
28	-10	-36	-12	10	-26	-62	-72	-72	-58	-38	-16	-24
29	-10		-18	50	-28	*-64*	-74	-74	-58	-42	-20	-28
30	**-8**		-24	30	-32	-60	-74	-74	-58	-42	-22	-32
31	-14		-22		*-36*		*-76*	-70		-44		*-34*
rednji	-65	-47	-11	0	-6	-50	-65	*-70*	-52	-42	-11	**16**

Srednji godišnji = —34 cm

Maksimalni vodostaj: 430 cm 15/XI 1925 g.
Minimalni vodostaj: —98 cm VIII, IX 1936 g.

№ 164 Vodomer br. 184 na r. Vrbasu u Jajcu (Kozluk)

P. sl. 2145 km^2 — Kota »0« — 342.47 *m*

Dan	Januar	Februar	Mart	April	Maj	Juni	Juli	Avgust	Septembar	Oktobar	Novembar	Decembar
1	4	**64**	64	80	**120**	36	20	-4	14	20	*30*	*60*
2	2	56	90	70	100	34	20	-2	10	**70**	*30*	*60*
3	2	50	80	80	100	32	20	**30**	10	60	36	70
4	2	40	64	80	100	**40**	16	26	6	50	44	170
5	2	40	60	76	90	30	20	10	2	30	54	130
6	0	34	80	76	100	30	30	6	0	24	50	100
7	0	36	80	70	**120**	24	20	4	-4	24	52	110
8	0	30	70	70	116	36	16	0	-8	60	50	100
9	0	30	70	64	120	30	10	-2	*-10*	40	50	100
10	0	30	76	60	110	30	**34**	-6	*-10*	50	50	96
11	-2	26	80	60	100	28	12	-8	*-10*	50	46	100
12	-2	30	76	*56*	90	20	10	-10	-8	46	130	220
13	-4	26	80	70	90	20	10	-8	**70**	40	100	**230**
14	-4	26	80	62	80	20	6	-10	60	32	90	180
15	-6	26	80	**200**	80	20	6	-10	40	30	116	150
16	-6	24	76	160	76	34	6	*-14*	40	30	98	190
17	-6	*22*	70	130	70	**40**	4	6	30	28	80	190
18	*-8*	26	64	120	70	36	6	-2	24	24	**190**	160
19	*-8*	28	*60*	110	66	30	4	-10	20	24	160	140
20	-4	24	*60*	100	66	30	4	-10	30	20	130	120
21	20	24	*60*	90	60	24	6	-12	20	20	112	110
22	10	30	74	100	60	20	4	-12	16	18	100	100
23	6	30	70	110	60	20	4	-6	24	*16*	96	90
24	4	56	100	100	60	20	2	-8	40	20	90	80
25	2	50	**130**	130	60	20	0	-4	40	40	84	80
26	4	54	114	120	60	20	*-2*	-8	26	68	96	76
27	6	52	90	120	56	20	4	-6	24	54	80	72
28	80	56	80	110	50	16	4	4	20	50	76	70
29	**100**		70	150	50	*10*	4	-2	20	44	70	64
30	80		70	130	46	14	6	-6	20	40	66	*60*
31	76		80		*40*		2	10		36		*60*
Srednji	11	37	77	99	80	26	10	*-2*	19	37	82	**114**

Srednji godišnji = 49 cm

Maksimalni vodostaj: 480 cm 15/XI 1925 g.
Minimalni vodostaj: —58 cm 19/XI-4/XII 1925 g.

№ 165 Vodomer br. 183 na r. Vrbasu u Tuk-Tunelu

P. sl. 2287 km^2 — Kota »0« — 327.64 *m*

1	32	**120**	126	142	**198**	80	60	18	56	60	76	120
2	30	108	160	136	180	78	**68**	18	48	140	74	140
3	30	100	146	138	174	78	64	64	38	100	*70*	170
4	28	92	128	138	168	84	58	**66**	32	84	86	250
5	26	86	118	138	162	80	62	64	30	76	106	200
6	25	82	118	136	178	76	54	*60*	26	58	100	176
7	26	86	152	128	**198**	66	48	30	20	70	110	180
8	28	80	148	126	188	**88**	46	26	18	80	108	170
9	26	78	138	120	190	72	48	20	16	98	100	166
10	20	76	144	118	178	68	52	18	12	100	96	162
11	20	74	150	110	168	62	44	16	*10*	110	102	180
12	20	76	140	*108*	158	62	40	14	20	110	206	**320**
13	18	74	146	130	152	58	38	14	**120**	90	178	306
14	18	68	146	118	158	60	36	12	118	86	180	256
15	16	62	148	**266**	140	70	30	10	92	78	192	250
16	16	*58*	140	236	136	74	30	*6*	94	76	170	260
17	16	*58*	130	200	134	84	28	22	78	70	150	270
18	*14*	62	126	200	130	84	28	20	66	68	230	236
19	*14*	66	118	186	126	72	30	16	60	60	**242**	210
20	20	64	*116*	178	126	64	32	10	68	58	208	190
21	66	62	120	160	124	60	36	8	56	54	190	176
22	48	78	138	168	118	58	26	8	48	*50*	170	166
23	36	76	132	186	118	54	24	10	64	*50*	164	154
24	36	112	176	176	120	52	20	16	88	60	156	140
25	32	98	**206**	210	114	52	20	26	86	**150**	148	136
26	28	102	186	210	112	46	18	18	80	128	160	130
27	36	108	162	206	106	44	22	24	68	120	150	130
28	146	108	160	190	100	42	20	28	62	96	145	126
29	162		150	230	96	*40*	*16*	20	58	88	130	120
30	**164**		130	214	96	48	*16*	16	58	80	120	114
31	150		140		*94*		*16*	40		76		*110*
Srednji	44	83	143	167	143	65	36	*24*	56	85	144	**184**

Srednji godišnji = 98 cm

Maksimalni vodostaj: 585 cm 15/XI 1925 g.
Minimalni vodostaj: —25 cm 12-14/IX 1926 g.

№ 166 Vodomer br. 185 na r. Vrbasu u Crnoj Rijeci

P. sl. 2655 km^2 — Kota »0« 249.42 *m*

1	28	**98**	120	98	**160**	56	**72**	10	64	**108**	50	84
2	28	92	130	92	148	54	54	18	56	92	*48*	80
3	26	88	116	106	136	48	48	54	48	74	54	92
4	26	*84*	110	102	128	54	42	52	36	66	62	172
5	26	80	98	98	122	50	40	48	32	54	68	142
6	24	74	94	98	140	50	38	42	30	52	72	132
7	24	68	126	96	146	48	36	36	26	92	76	122
8	30	68	114	94	142	60	34	32	20	88	74	128
9	28	66	118	90	148	58	32	28	20	78	70	120
10	22	64	106	84	132	50	46	24	18	86	70	112
11	20	62	102	80	126	46	50	18	*16*	80	68	140
12	20	68	134	*76*	122	42	48	16	18	72	132	**232**
13	18	66	130	78	120	38	42	12	**100**	68	122	214
14	18	58	124	96	114	42	38	8	92	64	128	172
15	16	56	114	186	98	66	32	6	88	60	142	178
16	16	56	110	162	92	58	30	*4*	70	58	132	180
17	*14*	*54*	102	146	84	74	26	28	66	58	132	168
18	*14*	58	94	156	82	62	30	24	54	54	**190**	152
19	*14*	60	90	158	80	56	32	18	54	54	180	138
20	26	58	88	128	76	54	36	14	50	52	152	128
21	62	*54*	*86*	120	74	50	34	12	54	*48*	148	120
22	40	58	104	126	70	48	36	12	70	52	120	118
23	36	56	108	142	70	46	28	22	66	60	116	114
24	34	92	136	136	76	42	24	36	64	68	112	108
25	32	80	**158**	**188**	80	40	20	58	60	80	102	100
26	30	76	150	162	80	36	18	62	58	98	102	96
27	30	94	122	158	72	34	14	70	48	86	94	88
28	126	**98**	114	142	66	30	14	46	44	74	92	80
29	**152**		106	174	64	*26*	12	38	40	68	90	78
30	136		94	162	60	**78**	*10*	20	40	54	86	76
31	128		102		*56*		*10*	**92**		50		*74*
Srednji	40	71	113	125	102	50	33	*31*	50	69	103	**127**

Srednji godišnji = 76 cm

Maksimalni vodostaj: 385 cm 31/XII 1933 g.
Minimalni vodostaj: —24 cm 24-26/IX 1936 g.

Vodostaj 1937 godine

№ 167 Vodomer br. 186 na r. Vrbasu u Banjoj Luci

P. sl. 3397 km^2 Kota »0« — 151.55 *m*

Dan	Januar	Februar	Mart	April	Maj	Juni	Juli	Avgust	Septembar	Oktobar	Novembar	Decembar
1	90	150	174	150	**228**	108	115	80	140	120	115	130
2	89	**165**	180	162	202	108	**135**	79	135	**190**	*110*	120
3	89	160	184	160	205	104	120	110	120	150	*110*	*115*
4	89	150	158	164	185	104	105	110	115	145	140	216
5	88	135	148	158	190	103	110	112	110	125	170	210
6	88	135	145	155	220	100	110	100	105	115	150	190
7	87	145	180	148	240	99	105	98	100	125	150	190
8	90	140	170	140	215	105	96	88	100	190	162	170
9	92	150	158	140	205	106	92	85	90	160	138	170
10	82	135	150	137	185	108	94	84	*84*	150	128	150
11	82	125	170	130	180	104	110	80	*84*	130	135	240
12	82	125	158	*128*	170	100	115	80	*84*	130	230	280*
13	80	120	175	155	160	99	100	79	**180**	136	210	**320**
14	80	118	180	138	158	100	98	79	140	130	190	280
15	80	115	168	230	145	120	95	*76*	120	120	260	190
16	79	110	160	233	147	125	90	*76*	135	120	230	230
17	79	*108*	155	210	144	140	90	84	120	125	210	225
18	79	115	140	220	146	**150**	100	90	110	122	250	200
19	79	125	138	200	137	130	110	90	100	118	**280**	200
20	*78*	120	138	185	132	118	115	88	100	110	240	185
21	92	120	*135*	185	140	120	100	86	105	*100*	210	175
22	125	124	150	182	138	110	104	80	100	*100*	200	168
23	106	125	154	235	134	105	100	95	104	105	200	160
24	100	125	170	210	135	100	98	90	115	*100*	170	155
25	100	130	230	**260**	140	100	96	120	120	130	150	150
26	99	144	**270**	240	138	105	94	115	125	156	205	150
27	99	160	180	220	137	100	94	145	115	145	175	148
28	98	**165**	170	210	138	100	92	135	105	130	165	140
29	195		158	230	115	*94*	90	115	100	120	155	138
30	**215**		150	245	115	105	84	128	105	120	140	138
31	**215**		146		*110*		*80*	**150**		120		135
Srednji	100	134	166	**185**	162	109	101	*97*	112	130	179	183

Srednji godišnji = 138 cm

Maksimalni vodostaj: 600 cm 15/XI 1925 g.
Minimalni vodostaj: —21 cm 2/XI 1907 g.
43 cm 1/IV 1923 g.

*) 400 cm u 18 h.

№ 168 Vodomer br. 187 na r. Vrbasu u Delib. Selu (g. v.)

P. sl. 4250 km^2 Kota »0« — 144.22 *m*

Dan	Januar	Februar	Mart	April	Maj	Juni	Juli	Avgust	Septembar	Oktobar	Novembar	Decembar
1	152	200	262	246	248	160	194	142	178	168	178	224
2	146	220	262	244	222	156	160	146	146	228	170	218
3	144	200	226	242	210	155	150	196	177	188	**167**	232
4	144	225	230	250	196	160	188	194	161	*158*	200	262
5	144	220	236	248	200	152	186	154	184	190	193	220
6	150	234	240	242	240	150	185	166	174	180	200	*182*
7	142	226	260	236	**264**	146	180	158	166	198	186	218
8	145	206	240	234	240	158	174	155	160	**244**	178	236
9	158	188	230	227	234	172	172	150	156	200	210	224
10	159	*182*	252	222	216	152	180	148	154	195	206	214
11	150	208	254	220	192	146	190	146	*150*	230	202	280
12	145	204	248	*212*	220	140	196	142	152	223	246	290
13	143	204	260	232	214	140	190	138	**200**	208	222	**296**
14	140	204	**265**	218	206	144	172	138	176	200	202	243
15	140	198	253	292	200	152	170	137	172	190	254	217
16	*138*	196	247	240	192	180	162	137	190	180	212	246
17	144	194	237	228	192	**264**	160	146	170	194	180	270
18	140	206	231	226	184	192	174	166	186	182	180	246
19	140	216	227	222	200	167	168	148	178	174	**270**	240
20	154	216	222	240	200	164	**210**	142	171	170	230	220
21	228	218	226	234	192	166	162	138	177	168	249	210
22	200	220	235	250	190	154	196	136	170	164	228	200
23	188	218	230	280	200	150	180	148	174	163	215	230
24	186	230	250	240	196	144	170	162	196	162	237	226
25	186	210	240	**330**	210	140	164	190	156	194	222	224
26	164	248	254	275	180	*138*	160	162	172	218	258	222
27	166	**265**	218	248	180	140	164	**258**	186	200	236	220
28	220	260	218	227	178	145	166	150	180	188	230	220
29	**256**		204	260	178	172	160	160	172	180	216	218
30	250		*200*	290	176	160	158	*132*	176	174	226	210
31	250		208		*166*		*154*	185		174		196
Srednji	168	215	238	**245**	204	158	174	*157*	172	190	213	231

Srednji godišnji = 197 cm

Maksimalni vodostaj: 560 cm 15/XI 1925 g.
Minimalni vodostaj: 0 cm 30/VIII 1930 g.

№ 169 Vodomer br. 187a na r. Vrbasu u Delib. Selu (d. v.)

P. sl. 4250 km^2 Kota »0« — 141.68 *m*

1	88	165	180	160	228	90	126	68	**163**	96	103	150
2	86	155	190	160	182	88	120	70	112	176	98	144
3	84	150	162	156	172	84	96	112	111	130	*90*	160
4	84	156	146	157	162	90	98	126	100	115	126	260
5	80	140	148	155	160	86	96	96	100	118	164	210
6	82	152	150	151	205	84	94	90	94	110	151	170
7	82	156	180	146	**235**	80	88	80	86	120	134	170
8	85	134	160	143	204	91	85	78	83	**200**	115	180
9	92	126	150	136	200	99	84	72	78	148	134	178
10	90	122	170	130	170	80	90	70	76	147	130	160
11	87	124	165	130	160	75	95	68	*72*	152	124	270
12	83	122	158	125	152	*72*	96	67	74	145	234	280
13	80	120	172	142	140	74	90	*66*	152	134	212	**285**
14	78	120	178	*124*	134	76	86	70	120	123	190	224
15	78	110	158	220	128	82	80	*66*	110	116	250	203
16	78	108	154	204	130	104	80	*66*	120	110	200	201
17	*76*	*106*	150	184	128	**190**	78	74	100	114	170	230
18	80	120	139	180	122	124	87	94	98	104	140	201
19	78	126	136	180	125	104	81	80	100	102	**260**	188
20	88	116	*130*	175	120	100	**160**	72	97	99	220	166
21	148	124	136	170	114	100	90	70	100	98	200	160
22	120	130	145	190	112	82	94	70	90	95	181	150
23	114	126	142	260	120	80	90	80	96	93	165	156
24	112	120	164	200	116	78	80	92	116	*90*	178	150
25	112	130	**210**	**310**	134	74	76	140	112	120	164	146
26	100	162	208	251	110	72	74	100	104	140	201	144
27	100	166	160	209	110	86	76	**248**	106	130	176	142
28	146	**176**	150	184	108	92	76	138	100	120	170	138
29	202		138	236	106	90	74	103	96	110	152	136
30	**220**		135	279	100	86	72	89	100	100	154	130
31	**220**		140		*96*		*70*	149		100		*128*
Srednji	105	134	158	**182**	145	*90*	*90*	92	102	121	166	181

Srednji godišnji = 131 cm

Maksimalni vodostaj: 600 cm 15/XI 1925 g.
Minimalni vodostaj: 0 cm 30/VIII 1930 g.

№ 170 Vodomer br. 189 na r. Vrbasu u Klašnici

P. sl. Kota »0« — 127.99 *m*

1	-40	**46**	30	20	**90**	-24	-16	-50	20	-24	-20	0
2	-40	30	40	20	60	-26	-20	-50	0	40	-24	0
3	-40	20	28	20	50	-28	-22	10	-10	14	*-28*	-6
4	-40	10	18	16	50	-28	-26	10	-18	0	36	80
5	-40	0	4	12	44	-28	-30	-16	-24	-8	50	70
6	-40	20	*0*	10	**90**	-30	-26	-30	-24	-16	40	60
7	-40	28	30	8	80	-32	-32	-34	-28	-16	40	34
8	-40	16	24	0	70	-20	-36	-40	-28	**50**	30	40
9	-36	6	16	0	86	0	-40	-44	-32	12	26	40
10	-36	0	20	0	74	-28	-40	-44	-36	16	16	46
11	-40	0	26	-6	50	-30	-24	-44	-38	14	70	120
12	-44	0	16	-10	56	-34	-18	-46	*-40*	10	76	100
13	-46	-6	30	-14	30	-34	-32	-46	**30**	0	60	**130**
14	-46	-10	34	*-24*	20	-32	-38	-50	0	-10	40	80
15	-46	-14	26	70	16	-22	-38	-54	-10	-16	50	80
16	*-48*	*-16*	20	80	4	-20	-42	-54	0	-18	50	70
17	*-48*	*-16*	4	62	10	**60**	-44	-54	-10	-20	46	96
18	*-48*	-12	*0*	82	0	12	-38	-50	-20	-20	60	70
19	*-48*	0	*0*	60	0	0	-38	-46	-26	-28	70	56
20	*-48*	0	*0*	44	0	-20	**0**	-52	-26	-32	70	40
21	0	0	*0*	46	-4	-18	-18	-54	-26	-34	66	30
22	-10	0	2	34	-6	-24	-12	*-58*	-34	-36	42	20
23	-20	0	4	130	0	-28	-30	-50	-30	-36	38	10
24	-26	0	20	80	-4	-28	-36	-48	-10	*-38*	30	4
25	-30	0	**82**	**180**	0	-30	-42	0	0	-10	24	0
26	-32	22	80	110	0	-30	-42	-10	-12	10	**80**	0
27	-36	28	40	96	0	-18	-46	**80**	-18	0	36	0
28	10	30	28	64	0	-28	-40	16	-20	-12	30	-6
29	50		16	100	-12	*-36*	-42	0	-26	-18	20	*-10*
30	90		16	134	-18	-30	-46	-18	-24	-20	10	*-10*
31	**100**		20		*-20*		*-50*	18		-20		*-10*
Srednji	-24	7	22	**48**	26	-21	*-32*	-29	-17	-8	38	40

Srednji godišnji = 4 cm

Maksimalni vodostaj: 500 cm 19/IV 1907 g.
240 cm 31/XII 1933 g.
Minimalni vodostaj: —90 cm 3/IX 1922 g.

Vodostaj 1937 godine

№ 171 Vodomer br. 190 na r. Vrbasu u Razboju
P. sl. — Kota »0« — 91.48 *m*

Dan	Januar	Februar	Mart	April	Maj	Juni	Juli	Avgust	Septembar	Oktobar	Novembar	Decembar
1	28	**160**	116	104	210	60	80	56	**202**	76	82	136
2	26	122	128	110	176	56	96	56	130	124	78	130
3	26	102	122	108	160	42	70	74	114	136	*76*	130
4	26	96	104	112	154	54	56	100	94	110	*76*	136
5	26	90	86	110	142	54	48	96	86	98	190	214
6	26	100	86	106	170	50	50	76	80	88	162	180
7	26	128	104	100	**220**	48	48	66	72	108	134	162
8	30	116	118	96	104	50	44	64	66	**168**	124	168
9	44	92	104	90	180	56	40	64	64	154	114	164
10	32	86	100	88	178	56	40	58	62	126	108	158
11	28	80	110	84	148	48	46	56	*58*	140	100	194
12	26	70	104	80	148	44	58	54	60	130	178	252
13	26	74	98	*76*	126	*42*	44	52	78	116	**260**	**282**
14	26	70	124	80	116	*42*	40	52	120	104	206	250
15	26	62	110	108	100	50	36	52	104	98	206	220
16	26	60	104	176	106	56	*30*	*50*	102	90	220	198
17	*24*	*56*	94	170	102	90	*30*	*50*	100	94	180	224
18	*24*	60	88	170	100	**110**	36	78	86	90	164	210
19	*24*	90	80	170	90	82	*30*	60	80	86	262	202
20	*24*	80	*76*	148	88	86	**100**	56	76	86	224	194
21	78	74	*76*	138	80	80	56	54	80	78	200	186
22	70	74	86	138	80	56	84	52	72	74	184	196
23	56	72	86	206	90	52	74	54	70	72	168	170
24	48	80	98	184	80	56	70	74	86	*70*	178	160
25	42	90	**176**	210	86	46	60	76	120	76	166	156
26	36	102	160	222	80	44	62	116	98	128	202	150
27	30	130	140	196	78	64	62	94	88	106	200	146
28	36	120	118	170	74	50	66	**196**	80	96	172	138
29	100		106	194	72	44	62	120	76	90	160	130
30	**188**		98	**240**	70	*42*	58	96	76	86	148	124
31	170		100		*64*		56	104		84		*120*
Srednji	*45*	91	106	140	118	57	56	74	89	103	164	**177**

Srednji godišnji = 102 cm

Maksimalni vodostaj: 480 cm 4/VII 1915 g.
Minimalni vodostaj: —16 cm 12, 13/IX 1928 g.

№ 172 Vodomer br. 191 na r. Plivi u Jezeru k. Jajca
P. sl. 754 *km*² — Kota »0« — 426.99 *m*

Dan	Januar	Februar	Mart	April	Maj	Juni	Juli	Avgust	Septembar	Oktobar	Novembar	Decembar
1	55	79	84	97	**109**	66	66	48	60	61	69	82
2	55	76	97	95	103	67	**67**	48	60	**89**	67	80
3	54	72	92	97	97	66	60	65	56	76	*65*	86
4	54	69	84	95	94	65	60	**66**	53	66	74	**135**
5	53	68	*81*	94	93	64	60	56	52	64	81	123
6	53	66	91	91	96	63	59	55	50	62	77	113
7	52	65	97	89	99	62	58	52	48	62	77	105
8	52	65	94	87	97	62	57	51	46	85	76	105
9	52	65	89	85	104	61	57	50	45	72	73	106
10	51	66	89	85	101	60	57	49	45	80	70	103
11	51	64	94	83	96	60	56	49	*44*	82	72	115
12	51	65	95	*81*	94	59	57	47	47	79	116	124
13	50	63	95	84	92	59	55	47	62	74	105	122
14	50	63	104	85	88	59	55	46	62	69	96	117
15	49	63	99	**128**	85	59	54	46	59	67	114	112
16	49	62	95	120	83	66	54	*45*	62	65	103	118
17	48	*60*	90	110	83	**70**	53	49	61	62	94	112
18	48	62	88	105	82	68	53	48	58	62	**126**	118
19	*47*	65	85	101	81	64	53	48	57	60	125	112
20	50	64	**184**	102	79	60	52	47	57	61	114	106
21	66	66	86	96	77	59	52	47	56	60	108	102
22	58	70	88	96	76	59	51	46	55	*59*	100	98
23	56	69	86	106	75	59	51	46	60	*59*	96	94
24	54	78	105	100	73	59	50	*45*	**79**	62	94	90
25	54	75	119	107	72	59	50	46	**79**	86	92	89
26	53	74	109	116	70	58	50	46	65	82	95	86
27	53	80	99	114	69	58	51	47	62	77	90	84
28	96	**81**	89	107	69	*57*	50	54	60	73	88	83
29	**98**		89	105	68	*57*	49	50	60	71	85	82
30	97		85	112	66	59	49	48	61	71	84	80
31	86		88		*65*		*48*	60		70		*79*
Srednji	58	68	96	99	85	61	*55*	50	57	70	91	**102**

Srednji godišnji = 74 cm

Maksimalni vodostaj: 230 cm 16/I 1921 g. 14/XI 1925 g.
Minimalni vodostaj: —44 cm 14/X 1903 g.

№ 173 Vodomer br. 192 na r. Janji u Saričima
P. sl. 313 *km*² — Kota »0« — 504.17 *m*

Dan												
1	50	65	*67*	80	**86**	62	**55**	46	43	*52*	*57*	70
2	50	63	75	79	83	61	**55**	48	43	**69**	*57*	*69*
3	49	61	73	79	81	61	**55**	**50**	43	63	*57*	72
4	49	60	70	79	80	61	54	48	42	60	60	**105**
5	48	60	69	78	79	60	54	47	42	58	64	90
6	48	59	68	76	80	60	54	46	41	56	63	82
7	48	59	80	75	81	60	54	45	41	58	66	81
8	47	58	78	74	81	59	53	45	*40*	66	65	81
9	47	57	74	73	84	59	53	44	*40*	62	64	80
10	47	57	74	72	84	58	53	44	*40*	63	63	80
11	47	57	74	*71*	81	58	53	43	*40*	64	65	81
12	46	57	73	*71*	79	57	53	43	*40*	65	84	92
13	46	56	78	*71*	78	57	52	43	**55**	64	78	88
14	45	56	78	72	76	57	52	43	53	62	76	88
15	45	55	77	**104**	75	58	52	42	52	61	86	87
16	45	*54*	77	92	73	**63**	51	42	53	60	80	96
17	45	*54*	76	86	72	**63**	51	42	52	59	76	94
18	*44*	56	74	84	71	62	51	42	51	57	**104**	92
19	*44*	56	72	82	71	61	51	41	50	56	92	88
20	47	56	72	80	70	60	50	41	50	55	85	86
21	52	56	71	79	78	59	50	41	49	55	82	84
22	50	58	72	81	69	58	49	41	49	54	80	80
23	48	60	74	84	67	58	49	41	50	54	78	79
24	47	67	83	82	66	57	49	41	52	58	77	78
25	47	63	**92**	83	66	56	48	41	53	62	76	76
26	47	64	86	89	65	56	48	40	53	62	76	75
27	48	**67**	81	88	64	*55*	48	40	52	60	74	73
28	**74**	**67**	79	88	64	*55*	47	40	52	60	74	72
29	72		76	88	63	*55*	47	*39*	51	59	73	71
30	73		76	88	63	*55*	46	40	51	58	71	70
31	30		80		*62*		46	43		58		*69*
Srednji	*51*	59	76	81	74	59	*51*	43	47	60	72	**82**

Srednji godišnji = 63 cm

Maksimalni vodostaj: 150 cm 15/XI 1925 g.
Minimalni vodostaj: 31 cm 24-29/IX 1936 g.

№ 174 Vodomer br. 194 na r. Vrbanji u Vrbanji
P. sl. 800 *km*² — Kota »0« — 157.54 *m*

Dan												
1	*40*	100	**100**	85	100	45	100	45	**110**	80	*40*	70
2	*40*	90	95	85	90	40	80	60	100	70	*40*	70
3	*40*	80	80	80	90	40	70	110	80	70	45	70
4	*40*	80	80	75	100	38	50	100	70	60	100	70
5	*40*	80	75	75	100	35	50	80	60	50	120	70
6	*40*	100	75	70	**110**	35	45	70	50	*40*	100	90
7	*40*	100	**100**	70	100	35	40	60	50	80	80	90
8	70	100	**100**	65	**110**	35	40	50	45	**100**	80	80
9	70	100	90	65	**110**	35	40	40	*40*	90	70	80
10	60	90	90	60	100	35	50	35	*40*	80	70	80
11	60	80	**100**	60	90	*30*	55	35	*40*	75	60	**170**
12	55	70	**100**	55	80	*30*	60	*30*	90	70	130	160
13	55	70	**100**	*50*	70	*30*	55	*30*	80	60	120	110
14	55	*65*	**100**	55	65	40	50	*30*	70	50	130	100
15	50	*65*	90	60	60	40	50	*30*	65	50	140	100
16	50	*65*	90	100	50	50	40	*30*	65	50	100	100
17	50	*65*	80	100	50	140	*35*	80	60	50	90	90
18	50	100	80	110	50	80	50	70	55	50	**180**	80
19	50	90	70	100	50	70	**170**	60	55	50	110	80
20	100	90	70	90	45	70	100	50	50	50	100	80
21	100	90	*65*	100	45	60	80	40	50	*40*	90	70
22	90	80	*65*	**220**	50	55	75	50	50	*40*	80	70
23	80	80	70	160	70	50	70	100	55	45	80	70
24	70	90	**100**	120	80	50	69	100	55	45	80	70
25	60	100	90	160	70	50	60	130	50	80	80	70
26	60	**110**	90	140	70	**160**	60	90	50	70	120	*65*
27	60	**110**	90	120	65	80	55	**300**	45	60	90	*65*
28	80	100	90	110	65	100	50	100	45	50	80	*65*
29	130		90	160	50	100	50	90	60	*40*	75	*65*
30	120		**100**	150	50	110	45	80	60	*40*	70	*65*
31	**140**		90		*45*		45	150		44		*65*
Srednji	66	87	87	**98**	74	*59*	61	75	60	*59*	92	83

Srednji godišnji = 75 cm

Maksimalni vodostaj: 424 cm 15/XI 1925 g.
Minimalni vodostaj: 10 cm 12/VIII-4/IX 1936 g.

Vodostaj 1937 godine

№ 175 Vodomer br. 195 na r. Orljavi u Lužanima

P. sl. 1489 km^2 Kota »0« — 93.96 m

Dan	Januar	Februar	Mart	April	Maj	Juni	Juli	Avgust	Septembar	Oktobar	Novembar	Decembar
1	-32	77	132	140	**252**	-16	37	-37	-18	*-35*	-31	20
2	-32	60	116	136	173	-18	-10	80	-24	-30	-32	18
3	-30	46	98	94	128	-19	-25	**196**	-28	-32	*-34*	16
4	-28	*30*	74	*40*	110	-20	-28	25	-32	-34	-28	72
5	-29	32	50	170	86	-21	-30	-10	-34	-34	-5	30
6	-29	130	50	82	70	-22	-32	-25	-34	40	22	22
7	-29	270	80	63	106	-24	-33	-28	-35	170	28	36
8	-30	236	58	78	54	-25	-33	-30	-37	**230**	-8	40
9	-28	**500**	50	50	64	-26	-33	-31	-37	176	-11	26
10	-29	302	58	46	56	-26	-34	-32	*-39*	54	-15	18
11	-31	210	80	*40*	48	-27	-34	-32	*-39*	30	20	**285**
12	*-34*	186	78	66	32	-27	-33	-33	-35	10	**346**	275
13	*-34*	182	68	66	26	-28	-33	-34	**10**	2	320	188
14	*-34*	116	74	44	22	-29	-33	-34	-10	-8	214	136
15	*-34*	80	60	110	20	-29	-34	-35	-24	-10	256	106
16	*-34*	68	52	94	14	-15	-34	-36	-15	-13	210	80
17	*-34*	66	48	156	8	18	-34	-34	-28	-16	120	60
18	*-34*	84	38	208	6	-2	-33	-36	-32	-20	148	46
19	*-34*	84	30	174	4	-15	-34	-36	-32	-24	138	86
20	-28	88	25	158	1	-22	-34	-36	-34	-27	126	56
21	58	78	*20*	48	-3	**28**	-34	-36	-34	-29	115	45
22	22	140	88	86	-7	-8	-12	-36	-34	-29	110	32
23	10	155	76	146	24	-20	-28	-34	-25	-30	100	24
24	-4	230	190	106	17	-24	-35	-10	-28	-30	90	23
25	-16	172	**330**	222	1	-28	-35	-10	-10	-25	86	22
26	-21	146	280	124	5	-30	-35	-10	-15	-26	98	24
27	-21	138	155	90	2	-31	**38**	-15	-30	-27	70	20
28	-15	144	126	70	-4	-31	-14	100	-34	-28	52	17
29	20		90	210	-8	*-32*	-25	10	-34	-29	40	10
30	**192**		103	**400**	-11	-24	-32	-8	-35	-30	28	5
31	122		120		*-14*		*-36*	-15		-30		*3*
Srednji	-9	**145**	94	117	41	-20	-26	-10	*-28*	4	86	59

Srednji godišnji = 38 cm Maksimalni vodostaj: 340 cm 5/II 1886 g. 500 cm 9/II 1937 g.
Minimalni vodostaj: —39 cm 10, 11/IX 1937 g.

№ 176 Vodomer br. 196 na r. Ukrini u Derventi

P. sl. 1368 km^2 Kota »0« — 103.99 m

Dan	Januar	Februar	Mart	April	Maj	Juni	Juli	Avgust	Septembar	Oktobar	Novembar	Decembar
1	*0*	186	72	36	100	10	**50**	0	**282**	20	*10*	36
2	*0*	100	64	50	74	8	40	0	70	62	*10*	32
3	*0*	80	**100**	38	54	4	24	126	42	40	*10*	30
4	1	58	70	36	82	0	18	96	30	30	12	40
5	2	68	48	46	94	-1	10	54	22	24	310	36
6	2	122	40	44	110	-1	10	30	18	20	250	38
7	1	**238**	92	30	**254**	-2	10	20	14	98	98	30
8	4	116	78	28	222	-2	8	14	10	128	64	64
9	40	120	56	24	80	0	4	10	10	150	42	40
10	31	128	88	*22*	90	-2	0	10	10	78	46	36
11	20	100	98	28	52	0	-2	8	*8*	**168**	40	130
12	17	80	66	26	48	0	-2	4	*8*	60	184	**310**
13	7	102	50	26	30	-2	6	-2	92	46	**332**	170
14	6	84	50	24	22	*-4*	0	-2	46	36	266	82
15	5	55	40	24	20	*-4*	-2	-4	28	30	170	64
16	4	*40*	32	24	18	*-4*	-4	*-6*	40	24	196	56
17	4	*40*	20	28	16	12	*-6*	0	32	20	102	62
18	5	50	24	46	28	60	0	52	22	30	100	48
19	4	98	20	90	18	26	-2	24	18	26	214	50
20	5	96	20	68	12	16	26	12	16	20	90	96
21	50	70	18	54	10	18	18	10	14	20	64	60
22	80	66	16	45	*6*	8	14	8	18	18	56	48
23	70	54	16	260	12	6	12	40	16	16	44	40
24	40	56	*14*	248	8	0	8	208	60	16	74	38
25	45	92	16	256	20	0	0	50	116	18	64	30
26	25	104	36	**296**	34	-2	0	42	68	42	198	*26*
27	18	170	50	100	22	26	14	74	40	40	206	50
28	17	120	34	60	28	**30**	26	**382**	30	16	86	42
29	45		30	110	24	16	14	120	22	18	59	36
30	**198**		26	184	18	10	10	30	20	14	40	34
31	190		24		10		6	122		*10*		32
Srednji	30	96	45	78	52	*9*	10	49	41	43	**114**	61

Srednji godišnji = 52 cm Maksimalni vodostaj: 392 cm 17/VI 1921 g. 368 cm 17/X 1931 g.
Minimalni vodostaj: —75 cm 4/VIII 1917 g. —43 cm 16/VIII 1927 g.

№ 177 Vodomer br. 197 na r. Bosni (Željeznici) u Ilidži

P. sl. 388 km^2 Kota »0« — 494.62 m

1	42	**108**	136	104	*118*	118	122	**98**	66	*62*	*76*	106
2	42	104	**148**	100	*118*	114	120	96	66	66	*76*	104
3	*40*	98	122	100	124	*108*	120	94	68	68	78	100
4	*40*	98	122	98	128	130	124	90	66	72	80	98
5	46	96	126	98	132	128	124	88	66	72	84	98
6	54	94	124	94	134	126	122	86	64	74	86	96
7	62	92	130	92	134	124	122	86	64	86	90	96
8	60	92	126	*90*	132	122	120	84	68	98	104	92
9	60	90	122	106	132	120	120	80	68	96	110	92
10	58	88	136	106	130	126	118	76	66	84	118	90
11	58	86	124	114	130	124	118	72	66	80	110	*88*
12	58	88	112	120	138	132	118	70	69	78	108	230
13	56	86	110	116	138	138	116	66	164	76	104	**236**
14	56	84	106	110	136	134	116	62	**168**	76	104	210
15	56	82	98	108	136	134	114	60	160	74	110	180
16	56	86	96	106	134	**148**	114	60	142	72	118	186
17	54	88	92	104	134	144	114	*58*	132	70	**224**	190
18	54	94	92	102	134	136	122	*58*	130	68	220	184
19	52	92	90	102	132	130	120	64	128	68	210	170
20	52	88	*88*	98	132	128	124	62	120	66	186	162
21	50	86	90	98	130	126	128	62	100	66	180	150
22	50	86	92	126	130	126	**132**	60	98	64	160	148
23	48	84	96	128	130	124	126	*58*	98	64	140	144
24	48	*82*	138	128	146	124	120	66	86	68	136	140
25	64	98	160	130	**148**	122	116	64	84	**124**	132	132
26	80	96	146	**136**	142	120	114	62	72	120	128	130
27	96	94	132	130	140	126	114	62	70	110	116	126
28	100	92	126	128	136	124	*104*	60	68	108	112	122
29	**130**		120	124	134	122	108	*58*	68	100	108	120
30	120		110	120	132	122	106	62	*62*	88	108	108
31	110		108		130		*104*	64		86		96
Srednji	*63*	91	117	111	133	127	118	71	92	81	124	**136**

Srednji godišnji = 105 cm Maksimalni vodostaj: 430 cm 29/VIII 1915 g.
Minimalni vodostaj: 20 cm 1927, 1928 g.

№ 178 Vodomer br. 198 na r. Bosni u Reljevu

P. sl. 1122 km^2 Kota »0« — 479.15 m

1	118	**200**	**280**	140	200	134	108	*100*	115	116	122	175
2	117	180	250	140	190	133	104	112	118	130	*120*	170
3	117	160	230	142	175	134	100	**142**	116	126	*120*	165
4	118	150	220	140	165	**138**	102	132	118	124	128	166
5	118	145	200	142	170	134	**130**	126	120	122	136	170
6	117	140	190	145	180	136	115	122	126	118	140	165
7	118	135	180	143	**210**	132	110	119	110	120	160	160
8	119	150	170	142	200	125	110	115	109	220	185	156
9	118	125	160	143	190	124	108	113	108	170	165	146
10	117	123	210	140	185	125	110	110	*105*	165	150	140
11	116	124	200	130	180	128	108	108	110	160	150	**350**
12	115	125	190	140	180	130	107	106	115	165	**360**	290
13	115	125	165	135	170	130	108	108	**300**	170	270	240
14	114	126	160	130	166	132	100	110	190	150	230	220
15	115	126	155	125	156	133	103	112	174	140	210	200
16	116	125	150	*119*	150	130	105	110	150	130	180	200
17	116	124	145	120	148	131	108	108	140	126	150	210
18	117	123	143	123	145	130	105	110	130	122	255	200
19	118	123	140	125	140	128	112	108	126	120	230	185
20	117	*121*	142	130	140	128	120	106	124	118	230	170
21	117	123	148	150	138	127	122	108	122	117	210	156
22	116	123	158	170	140	126	**130**	110	123	116	190	148
23	114	124	160	196	145	124	123	124	126	*113*	180	146
24	113	125	230	190	143	122	118	118	130	130	178	140
25	112	126	218	230	143	120	116	116	126	**210**	180	134
26	*110*	140	200	**240**	145	119	114	114	122	160	182	130
27	120	148	170	210	148	115	112	116	120	140	176	126
28	215	142	155	230	140	113	110	118	115	128	172	124
29	**250**		147	220	138	110	104	112	112	124	170	124
30	230		140	200	136	*108*	100	114	114	122	164	123
31	217		*134*		*134*		*98*	114		120		*122*
Srednji	131	136	179	158	161	127	*110*	114	130	138	**183**	173

Srednji godišnji = 145 cm Maksimalni vodostaj: 418 cm 4/VII 1915 g. 375 cm 19/III 1932 g.
Minimalni vodostaj:

Vodostaj 1937 godine

№ 179 Vodomer br. 199 na r. Bosni u Visokom

P. sl. 2431 *km²* Kota »0« — 411.11 *m*

Dan	Januar	Februar	Mart	April	Maj	Juni	Juli	Avgust	Septembar	Oktobar	Novembar	Decembar
1	43	**80**	90	70	70	55	50	45	45	*50*	50	75
2	43	70	**155**	75	65	55	50	60	50	70	*45*	70
3	43	65	120	80	70	45	45	**75**	50	65	*45*	65
4	43	60	90	70	90	50	45	**75**	50	65	70	100
5	44	55	80	70	90	45	40	60	50	65	65	90
6	44	55	90	75	110	45	40	60	45	65	60	80
7	44	60	105	70	**120**	40	40	55	45	70	110	90
8	46	60	100	65	110	45	35	50	45	125	90	80
9	46	55	90	65	**120**	45	35	50	45	115	75	80
10	45	57	100	70	110	40	35	45	*40*	110	70	75
11	44	55	100	65	90	*30*	*30*	45	*40*	105	70	90
12	44	60	90	*55*	90	*30*	*30*	45	*40*	115	**290**	**330**
13	44	60	80	65	85	40	*30*	*40*	145	100	160	240
14	44	55	80	65	85	45	*30*	*40*	**160**	85	110	110
15	44	50	80	70	70	45	*30*	*40*	125	75	100	120
16	44	45	80	70	70	50	*30*	*40*	100	65	90	230
17	44	*40*	75	75	65	**60**	*30*	65	90	60	80	160
18	43	*40*	60	75	65	55	35	60	70	60	190	120
19	43	50	60	70	60	50	40	50	65	60	130	100
20	74	50	60	65	60	50	50	45	60	60	110	90
21	60	50	80	65	60	40	**55**	45	50	60	120	80
22	51	60	80	70	60	40	50	45	50	70	110	70
23	45	60	90	100	65	40	50	45	60	70	90	75
24	45	70	100	100	65	35	50	45	55	75	85	60
25	45	60	90	120	65	35	45	50	55	**240**	80	60
26	*40*	70	90	**150**	65	35	45	45	50	170	85	55
27	*40*	**80**	80	120	60	40	40	45	50	65	80	*50*
28	130	70	70	125	60	40	40	*40*	50	60	75	*50*
29	**135**		65	130	60	40	35	*40*	50	55	80	*50*
30	120		*55*	135	*55*	40	35	*40*	55	*50*	70	*50*
31	125		*55*		*55*		35	45		*50*		*50*
Srednji	56	59	85	84	76	44	*40*	49	63	82	**98**	97

Srednji godišnji = 69 cm

Maksimalni vodostaj: 420 cm 3/I 1929 g.
Minimalni vodostaj: —15 cm 14-16/I 1933 g.

№ 180 Vodomer br. 200 na r. Bosni u Zenici

P. sl. 4229 *km²* Kota »0« — 312.05 *m*

Dan	Januar	Februar	Mart	April	Maj	Juni	Juli	Avgust	Septembar	Oktobar	Novembar	Decembar
1	-5	30	35	30	45	45	0	2	40	40	*50*	60
2	-5	25	**65**	25	60	30	0	2	40	35	*50*	60
3	-5	20	45	20	50	50	0	15	45	*30*	55	60
4	0	20	35	20	50	50	15	15	45	*30*	60	90
5	0	20	35	20	40	40	25	10	60	*30*	60	80
6	0	25	30	*15*	30	40	15	10	60	35	60	60
7	0	35	25	35	35	30	10	10	60	35	60	80
8	-5	40	35	45	55	30	0	15	80	40	80	70
9	*-10*	**55**	30	50	70	45	0	5	90	40	80	60
10	*-10*	40	45	60	**75**	45	15	5	140	60	100	60
11	0	30	40	50	60	40	15	-5	180	80	140	60
12	0	35	45	40	50	40	10	-5	200	80	**220**	160
13	10	30	40	60	50	55	0	-10	**210**	60	180	**200**
14	10	30	30	70	50	55	10	-20	170	60	140	160
15	10	25	*20*	75	40	45	10	*-28*	140	45	140	120
16	15	20	25	50	40	50	10	-20	100	45	120	160
17	15	20	*20*	35	40	**60**	10	-10	80	40	100	120
18	15	24	*20*	45	35	50	25	-10	60	60	160	80
19	12	25	*20*	60	30	50	**35**	-10	45	60	120	60
20	12	20	*20*	35	30	35	20	-5	45	60	100	60
21	10	*15*	45	30	35	35	25	-5	30	50	90	60
22	12	20	30	30	35	35	25	-5	30	50	90	50
23	10	35	60	25	45	35	15	-2	45	50	70	50
24	10	35	**65**	40	50	15	15	-12	40	60	90	50
25	15	25	50	65	50	15	15	-15	38	**120**	110	40
26	15	20	40	**120**	40	15	0	-15	35	100	100	20
27	15	20	30	90	30	*10*	0	20	*30*	100	80	20
28	40	*15*	30	90	30	*10*	-15	20	*30*	80	60	10
29	**65**		*20*	0	*25*	*10*	-20	25	*30*	70	60	10
30	35		35	45	*25*	15	-30	30	*30*	70	60	*0*
31	30		30		*25*		*-35*	**35**		70		*0*
Srednji	10	27	35	48	43	36	7	*1*	74	58	**96**	70

Srednji godišnji = 42 cm

Maksimalni vodostaj: 281 cm 29/XII 1906 g.
Minimalni vodostaj: —65 cm 25/VIII 1931 g.

№ 181 Vodomer br. 201 na r. Bosni u Zavidoviću

P. sl. 4693 *km²* Kota »0« — 236.40 *m*

1	70	156	160	120	200	110	90	*76*	110	90	100	200
2	70	150	**240**	120	180	104	96	*76*	110	150	100	204
3	70	140	200	120	180	104	86	190	130	136	*90*	210
4	70	130	166	120	180	100	80	170	110	90	150	250
5	66	120	160	120	170	106	100	124	100	90	220	260
6	66	120	160	120	200	110	100	94	90	90	210	224
7	66	140	190	116	220	110	94	90	90	94	200	220
8	66	130	180	116	**240**	106	90	84	90	**200**	230	250
9	70	120	170	116	180	110	84	80	84	170	200	240
10	70	130	170	116	160	110	90	80	*80*	170	190	220
11	70	120	180	116	150	100	94	80	*80*	160	190	236
12	70	120	170	*110*	140	90	90	80	*80*	136	390	260
13	*64*	120	154	140	140	90	84	80	**270**	124	370	**510**
14	*64*	110	154	120	130	**140**	80	80	230	106	280	320
15	*64*	106	144	120	130	130	80	80	230	100	270	300
16	*64*	*100*	144	120	130	130	80	80	126	106	260	370
17	*64*	*100*	130	130	120	120	80	150	100	106	240	420
18	70	*100*	120	150	120	130	100	120	100	100	250	300
19	70	110	*114*	146	120	114	**200**	106	100	90	**400**	270
20	90	110	*114*	146	120	110	150	90	90	90	300	250
21	90	110	120	130	120	94	150	80	90	84	260	230
22	94	124	*114*	170	*110*	90	120	80	90	*80*	250	220
23	90	118	*114*	240	*110*	86	96	80	90	*80*	234	210
24	86	130	150	220	140	86	100	90	90	*80*	240	190
25	90	120	150	**290**	140	86	90	100	90	90	230	200
26	80	140	150	**290**	130	*80*	90	96	90	130	250	200
27	80	**160**	130	250	120	86	90	**260**	86	110	230	190
28	150	**160**	130	210	120	*80*	84	110	*80*	100	230	190
29	210		130	250	*110*	*80*	80	80	*80*	90	220	180
30	**240**		120	210	*110*	*80*	80	90	100	100	210	176
31	230		120		*110*		*76*	110		100		*164*
Srednji	*93*	125	150	158	148	102	97	103	110	111	233	**247**

Srednji godišnji = 140 cm

Maksimalni vodostaj: 510 cm 13/XII 1937 g.
Minimalni vodostaj: 0 cm 1926, 1928 g.

№ 182 Vodomer br. 202 na r. Bosni u Maglaju

P. sl. 6619 *km²* Kota »0« — 168.95 *m*

1	-48	**96**	72	22	96	-14	18	-28	34	*-34*	8	38
2	-52	78	**154**	18	88	-16	22	12	28	-28	-12	36
3	-52	42	142	16	82	-24	-14	36	26	-16	*-14*	42
4	-54	38	96	18	78	-26	-18	**64**	22	8	22	44
5	-56	34	72	18	66	-28	-24	48	16	14	46	52
6	-58	34	76	14	84	*-32*	-16	22	-8	42	64	56
7	-58	28	84	12	**98**	-24	-14	14	-12	68	76	64
8	-58	28	84	8	94	-22	-18	-8	-16	84	82	82
9	-62	18	78	-6	76	-26	-18	-12	-22	86	64	86
10	-62	16	76	-8	62	-26	12	-16	-26	92	48	98
11	-56	-8	78	*-12*	56	-28	14	-28	-32	**96**	56	124
12	-58	-14	84	*-12*	58	-26	14	-32	56	78	84	166
13	-58	-16	56	8	46	-22	16	*-36*	**174**	62	184	**342**
14	-64	-18	54	24	38	18	18	12	148	54	116	264
15	-64	-22	42	26	32	32	-8	18	78	36	94	146
16	-66	-24	36	28	28	28	-12	22	82	32	68	128
17	-68	-26	34	48	26	32	14	28	64	18	64	238
18	*-72*	*-28*	22	52	22	**34**	**76**	34	28	-8	122	76
19	*-72*	*-28*	18	46	18	28	38	26	-12	-14	**266**	68
20	28	-16	12	48	12	24	32	24	-22	-16	158	72
21	32	12	12	38	-6	-8	24	18	-26	-16	124	58
22	34	14	*8*	48	-8	-12	38	18	-32	-22	96	52
23	18	18	14	**226**	*-12*	-14	42	22	-34	-22	74	46
24	-6	48	66	124	24	-14	26	28	-18	-12	56	42
25	-18	52	84	126	38	-18	32	32	-22	76	42	38
26	-22	58	116	204	34	-22	36	38	-28	68	78	36
27	14	64	92	176	28	-26	28	42	-32	46	66	28
28	64	68	78	148	32	-28	-12	48	-34	34	74	22
29	146		46	154	36	12	-14	52	*-38*	28	62	-6
30	138		32	128	-8	16	-22	56	*-38*	22	42	-12
31	**154**		24		*-12*		*-26*	38		12		*-14*
Srednji	18	20	63	58	42	*8*	9	19	10	28	77	**81**

Srednji godišnji = 36 cm

Maksimalni vodostaj: 640 cm 4/VII 1915 g.
Minimalni vodostaj: —86 cm 26/IX 1936 g.

Vodostaj 1937 godine

№ 183 Vodomer br. 204 na r. Bosni u Usori

P. sl. 7659 *km²* Kota »0« — 140.15 *m*

Dan	Januar	Februar	Mart	April	Maj	Juni	Juli	Avgust	Septembar	Oktobar	Novembar	Decembar
1	82	**285**	286	142	260	119	180	84	200	*100*	118	154
2	80	239	**310**	137	249	110	142	88	150	170	116	154
3	80	210	280	130	230	109	112	228	170	150	*114*	150
4	79	189	230	136	228	109	100	234	140	130	150	190
5	79	170	200	130	210	108	108	173	124	125	220	190
6	79	161	198	138	230	107	120	134	120	120	200	189
7	*78*	220	230	135	**269**	104	104	114	108	130	186	191
8	*78*	199	228	129	235	100	100	100	100	160	208	190
9	81	170	200	125	225	108	97	94	94	190	190	200
10	95	176	216	124	*112*	118	109	90	90	174	170	194
11	100	180	240	120	199	109	120	86	89	230	158	210
12	95	180	210	*118*	184	104	110	80	*88*	196	154	240
13	95	175	205	128	172	100	102	79	288	175	400	**500**
14	85	170	195	156	166	130	98	78	**290**	160	270	310
15	80	160	186	142	157	136	92	78	220	152	272	278
16	80	151	175	159	150	135	82	*76*	180	140	160	280
17	79	140	170	157	146	160	*79*	100	160	137	115	410
18	78	*130*	165	171	144	**178**	150	160	140	135	250	350
19	79	150	157	190	140	148	120	120	130	130	**410**	290
20	80	146	150	170	138	127	**220**	100	120	125	350	220
21	160	140	146	168	130	115	210	89	110	120	250	200
22	160	160	145	189	129	108	170	80	106	115	220	189
23	140	160	*144*	**465**	133	107	150	120	105	105	200	176
24	130	176	174	300	160	102	120	130	104	*100*	199	164
25	120	180	220	460	174	99	108	129	120	130	197	162
26	115	196	198	370	162	102	100	130	121	**250**	260	161
27	110	226	196	348	154	112	100	**289**	110	170	240	160
28	106	235	180	285	149	101	98	180	108	150	220	158
29	269		162	328	147	98	96	140	100	130	180	150
30	**338**		151	298	140	*96*	90	95	103	125	160	146
31	300		146		130		86	140		120		*140*
Srednji	116	181	197	202	176	*112*	118	123	136	146	211	**216**

Srednji godišnji = 161 cm Maksimalni vodostaj: 578 cm 17/VII 1919 g.
Minimalni vodostaj: —15 cm 29-30/VII 1912 g.

№ 184 Vodomer br. 205 na r. Bosni u Doboju

P. sl. 7685 *km²* Kota »0« — 137.00 *m*

Dan	Januar	Februar	Mart	April	Maj	Juni	Juli	Avgust	Septembar	Oktobar	Novembar	Decembar
1	62	**200**	165	91	**194**	78	108	48	150	68	70	102
2	61	185	211	91	175	71	81	50	110	100	70	100
3	63	156	**239**	91	162	70	69	150	113	99	*69*	100
4	60	148	200	91	159	68	60	178	110	95	72	*98*
5	64	120	162	92	150	68	72	141	94	78	160	135
6	60	118	152	89	157	69	78	139	80	76	125	135
7	61	149	160	89	180	68	62	98	76	90	120	127
8	64	160	165	80	171	61	60	74	68	120	142	140
9	65	120	143	80	161	68	59	62	60	150	120	141
10	65	118	151	78	162	79	68	60	56	129	105	130
11	65	127	168	77	144	70	85	54	54	169	103	162
12	65	121	150	*76*	127	63	80	53	*52*	139	110	178
13	64	123	129	78	119	60	68	53	190	120	320	**360**
14	63	127	130	100	112	79	60	50	**229**	110	228	234
15	58	102	129	92	105	100	58	48	160	100	208	207
16	58	101	119	105	99	92	54	*47*	148	98	198	189
17	58	*100*	118	102	97	112	*51*	60	120	95	165	329
18	*57*	*100*	108	108	96	**118**	101	127	100	93	170	231
19	*57*	101	102	130	92	102	89	88	90	80	**350**	190
20	*57*	106	98	123	90	85	150	87	82	76	232	176
21	110	*100*	98	118	87	79	**159**	52	78	70	185	149
22	130	102	101	130	81	71	128	50	72	67	160	133
23	102	101	99	365	*80*	67	120	70	70	64	130	124
24	97	131	109	310	99	62	89	89	68	*60*	145	110
25	89	128	150	**408**	131	60	78	90	70	85	140	108
26	89	143	139	340	138	63	65	90	78	**177**	152	108
27	80	165	121	285	112	91	63	**187**	72	115	143	107
28	80	171	121	112	110	64	67	150	70	98	140	105
29	180		102	150	102	59	60	154	62	90	131	102
30	245		98	206	90	*58*	57	108	70	80	118	102
31	**246**		*93*		84		55	150		75		101
Srednji	86	129	133	143	125	*75*	79	92	95	99	**153**	149

Srednji godišnji = 113 cm Maksimalni vodostaj: 610 cm 16/VI 1921 g.
Minimalni vodostaj: —70 cm 10-11/IX 1911 g.

№ 185 Vodomer br. 207 na r. Bosni u Modriču

P. sl. Kota »0« — 99.69 *m*

1	-1	**150**	105	35	**135**	20	6	-3	95	15	22	54
2	-6	130	135	35	115	18	26	0	64	30	22	45
3	-7	100	**190**	35	105	15	14	65	72	50	*18*	45
4	-7	75	145	35	98	15	8	104	54	35	*18*	65
5	-7	65	110	37	90	13	5	94	35	26	105	90
6	-7	65	85	35	100	12	5	85	30	35	95	72
7	-7	85	98	30	130	10	12	45	23	45	72	64
8	-7	104	114	25	118	10	7	20	20	55	85	75
9	4	75	90	22	105	17	0	12	10	115	70	80
10	10	65	95	21	95	22	-2	8	5	68	61	70
11	4	80	110	19	75	15	25	2	0	108	46	90
12	0	65	98	*18*	65	8	30	0	*-2*	89	78	115
13	-2	70	75	*18*	60	8	18	-3	80	65	235	**255**
14	-2	65	74	55	55	25	8	-3	**165**	55	180	225
15	-2	54	72	35	50	35	-2	*-10*	115	45	145	145
16	-6	*50*	65	48	40	30	-3	*-10*	90	32	145	115
17	-7	*50*	58	46	37	48	*-5*	*-10*	70	35	115	250
18	-7	*50*	45	55	33	**60**	57	70	45	30	105	190
19	-7	56	42	75	30	47	37	30	35	25	**240**	135
20	-7	54	44	65	28	30	**145**	16	26	20	200	110
21	68	54	44	60	*25*	19	110	5	22	18	130	90
22	70	54	45	70	*25*	16	84	5	17	15	105	75
23	50	55	42	265	*25*	10	65	25	12	12	85	65
24	30	65	47	245	35	10	36	38	28	*10*	87	55
25	30	76	92	**267**	70	*7*	24	30	25	15	85	42
26	30	86	78	255	78	*7*	12	38	24	**128**	140	42
27	30	115	65	230	55	24	15	40	17	65	115	45
28	35	115	50	165	55	12	15	**145**	9	42	90	42
29	110		46	195	40	10	12	90	5	30	75	35
30	**175**		*30*	185	30	*7*	0	45	9	25	63	35
31	168		35		25		-2	85		22		*33*
Srednji	20	76	78	89	65	*19*	25	34	40	44	**101**	92

Srednji godišnji = 57 cm Maksimalni vodostaj: 505 cm 4/VII 1915 g.
Minimalni vodostaj: —50 cm 19-20/XI 1924 g.

№ 186 Vodomer br. 208 na r. Zujevini u Blažuju

P. sl. 178 *km²* Kota »0« — 510.76 *m*

1	50	**70**	*48*	68	68	68	*8*	76	78	90	74	56
2	50	**70**	*48*	70	69	68	*8*	74	78	95	74	56
3	52	64	*48*	68	68	64	*8*	74	*76*	95	74	58
4	52	60	*48*	66	68	64	12	74	*76*	95	76	68
5	52	54	50	66	64	64	12	*72*	*76*	95	78	64
6	52	46	52	68	64	65	12	*72*	*76*	100	80	58
7	52	26	52	*64*	64	65	*8*	*72*	*76*	110	86	*50*
8	52	40	54	66	62	66	*8*	*72*	*76*	**120**	80	*50*
9	54	*24*	54	66	62	66	14	*72*	*76*	100	80	58
10	54	28	54	70	62	66	14	*72*	78	92	78	*50*
11	54	28	56	74	62	68	16	*72*	78	96	78	72
12	50	30	56	74	*60*	68	14	74	78	96	**152**	76
13	48	28	56	76	*60*	70	*8*	74	**120**	86	90	78
14	48	28	58	78	64	**71**	70	74	110	80	88	78
15	48	28	58	78	64	70	70	76	110	80	70	76
16	48	32	62	**92**	62	70	74	76	106	80	68	76
17	48	30	62	**92**	62	69	74	76	106	78	64	74
18	48	28	60	90	62	69	**76**	76	104	78	136	78
19	48	28	60	88	64	68	**76**	76	100	76	86	76
20	48	28	62	86	64	68	**76**	74	100	74	74	74
21	*46*	34	62	84	62	64	74	74	94	*72*	72	76
22	*46*	34	70	80	62	64	74	74	94	*72*	70	74
23	*46*	36	72	88	62	60	74	74	94	*72*	70	74
24	*46*	36	**78**	89	70	56	**76**	74	95	74	70	74
25	48	36	76	90	74	56	**76**	74	94	96	72	74
26	48	36	76	76	**78**	54	74	76	94	84	70	75
27	48	38	74	68	68	54	74	76	94	78	68	78
28	50	38	74	74	66	54	**76**	76	94	76	66	78
29	50		74	72	66	*52*	**76**	**78**	94	76	62	78
30	**80**		70	70	66	*52*	**76**	**78**	88	76	*58*	79
31	72		70		66		**76**	**78**		80		**80**
Srednji	51	*38*	61	76	65	64	48	75	**90**	86	79	70

Srednji godišnji = 67 cm Maksimalni vodostaj: 152 cm 12/XI 1937 g.
Minimalni vodostaj: 0 cm 19-20/VIII 1931 g.

Vodostaj 1937 godine

№ 187 Vodomer br. 209 na r. Miljacki u Sarajevu

P. sl. 338 *km²* Kota »0« — 539.42 *m*

Dan	Januar	Februar	Mart	April	Maj	Juni	Juli	Avgust	Septembar	Oktobar	Novembar	Decembar
1	3	**28**	25	28	**48**	8	8	*4*	26	*7*	8	35
2	3	22	28	28	42	7	7	16	18	12	*7*	39
3	*2*	21	38	22	40	7	7	30	14	15	*7*	45
4	*2*	20	32	19	42	6	6	**35**	13	13	10	45
5	*2*	18	28	18	43	6	6	22	22	10	19	40
6	*2*	18	32	16	**48**	6	6	15	15	8	39	38
7	3	20	**58**	14	43	*5*	5	11	10	12	47	37
8	5	17	50	15	40	*5*	5	10	9	**58**	38	17
9	8	18	40	15	31	8	8	10	6	28	30	32
10	6	18	56	15	30	7	7	9	*5*	22	20	30
11	5	18	52	*12*	28	*5*	5	8	*5*	18	18	23
12	4	19	43	18	25	6	6	12	6	17	22	23
13	3	20	41	18	23	11	11	10	**94**	16	27	47
14	3	18	40	18	22	13	12	10	62	14	53	**62**
15	3	17	38	17	21	10	13	9	45	14	39	**62**
16	3	16	32	15	20	10	10	9	87	12	30	54
17	3	*14*	28	25	18	16	10	8	20	12	28	54
18	3	16	25	23	17	**18**	16	6	15	10	**140**	45
19	7	18	23	20	16	12	**18**	5	14	10	72	32
20	28	21	22	19	14	10	10	5	10	10	43	31
21	24	20	23	19	12	8	8	5	10	9	57	28
22	20	18	28	21	12	8	8	*4*	10	8	32	28
23	20	18	30	47	12	8	8	*4*	27	28	32	23
24	20	18	42	42	14	7	7	10	19	32	32	21
25	17	17	29	53	14	6	6	15	11	23	30	20
26	15	18	32	**58**	14	6	6	10	10	15	30	18
27	18	17	29	43	13	6	6	6	9	13	39	17
28	35	16	25	48	11	6	6	13	8	10	39	*16*
29	38		24	52	9	*5*	5	13	7	10	29	*16*
30	**52**		*18*	48	9	*5*	5	19	7	9	23	*16*
31	49		*18*		*8*		*4*	23		8		17
Srednji	13	19	33	27	23	*8*	*8*	12	20	16	**35**	33

Srednji godišnji = 21 cm

Maksimalni vodostaj: 195 cm 23/V 1913 g.
Minimalni vodostaj: —25 cm 17-20/XI 1892 g.

№ 188 Vodomer br. 210 na r. Fojnici u Visokom

P. sl. 721 *km²* Kota »0« — 413.50 *m*

Dan	Januar	Februar	Mart	April	Maj	Juni	Juli	Avgust	Septembar	Oktobar	Novembar	Decembar
1	25	80	90	75	90	55	35	10	30	*40*	80	78
2	25	75	**120**	80	95	50	35	20	50	80	*76*	76
3	25	75	100	80	95	50	30	80	50	100	80	90
4	25	70	90	80	90	55	35	60	30	90	100	122
5	*20*	65	85	80	90	50	80	50	20	80	95	110
6	*20*	65	90	75	110	45	65	45	20	85	95	100
7	25	70	105	75	**130**	40	45	35	*15*	90	95	100
8	25	65	100	75	120	45	35	20	*15*	110	90	94
9	30	65	90	75	110	45	35	20	*15*	100	90	98
10	25	70	90	*70*	100	40	40	15	*15*	80	90	96
11	25	70	90	*70*	95	40	40	15	*15*	70	100	120
12	25	75	85	*70*	90	40	35	15	20	70	**190**	200
13	25	70	85	80	85	45	30	15	**130**	70	140	**218**
14	25	65	85	75	85	50	25	10	100	70	120	154
15	*20*	*60*	90	100	80	60	25	*0*	80	70	116	134
16	*20*	*60*	90	95	80	55	20	*0*	75	60	110	200
17	*20*	*60*	80	90	75	**85**	20	**80**	70	60	100	160
18	25	65	75	90	70	75	**80**	40	60	60	140	140
19	25	70	*70*	85	65	70	70	30	55	50	124	120
20	35	65	*70*	85	60	60	50	25	50	50	114	110
21	70	*60*	75	90	60	60	70	20	50	50	100	106
22	60	*60*	80	100	60	55	60	10	50	45	98	94
23	50	*60*	80	100	65	50	40	10	55	45	110	90
24	45	75	115	100	70	50	20	15	50	45	100	84
25	45	70	115	110	100	45	15	10	40	**220**	94	80
26	50	**80**	100	**120**	90	45	15	10	40	120	98	78
27	50	75	90	115	80	50	20	10	40	100	92	74
28	**110**	70	80	**120**	70	45	15	15	40	90	90	70
29	**110**		80	**120**	60	40	15	15	40	86	90	68
30	100		75	110	60	*35*	15	20	40	80	80	64
31	90		75		*55*		*10*	20		86		*60*
Srednji	41	68	89	90	83	51	36	*24*	45	79	102	**109**

Srednji godišnji = 68 cm

Maksimalni vodostaj: 300 cm 4/VII 1915 g.
Minimalni vodostaj: —39 cm 1908 g.

№ 189 Vodomer br. 211 na r. Lašvi u Travniku

P. sl. 166 *km²* Kota »0« — 508.37 *m*

1	18	20	27	29	47	20	15	8	*8*	24	*20*	32
2	18	20	26	29	42	18	15	8	9	24	*20*	32
3	17	19	25	28	40	18	15	8	18	32	22	32
4	17	19	25	28	38	18	14	8	17	**34**	22	*30*
5	17	19	25	28	38	16	14	9	15	32	20	*30*
6	17	18	25	28	38	16	14	**10**	14	28	24	*30*
7	17	18	25	28	37	**24**	14	**10**	14	28	22	34
8	17	17	25	27	37	22	14	**10**	12	26	22	32
9	16	17	24	27	37	20	14	8	14	24	22	*30*
10	16	17	24	27	**49**	20	12	8	12	24	22	*30*
11	16	17	24	27	37	20	12	**10**	10	24	20	*30*
12	16	17	24	*26*	37	20	12	**10**	12	24	46	**115***
13	16	17	24	*26*	36	18	12	8	**34**	24	36	70
14	16	17	24	*26*	34	18	11	8	28	24	32	60
15	*15*	17	24	27	33	18	14	8	28	24	30	52
16	*15*	*16*	*23*	27	32	18	16	8	26	24	30	58
17	*15*	*16*	*23*	28	32	18	16	8	24	22	28	54
18	*15*	*16*	*23*	33	30	17	18	7	24	22	**58**	50
19	*15*	*16*	*23*	35	28	17	**20**	7	24	20	50	50
20	19	*16*	*23*	35	28	17	18	7	22	18	44	48
21	21	*16*	**32**	37	28	17	18	7	22	18	42	48
22	19	17	**32**	36	26	16	16	7	22	*16*	40	46
23	18	18	28	36	26	16	16	8	22	*16*	38	42
24	18	21	30	36	26	16	14	8	22	18	36	38
25	18	22	30	38	24	16	14	8	22	20	36	34
26	17	23	29	39	24	16	12	8	20	18	38	34
27	17	**24**	29	42	24	16	12	*6*	20	18	36	34
28	17	**24**	28	46	22	16	10	*6*	22	20	36	32
29	19		28	**48**	22	*15*	10	*6*	22	20	36	*30*
30	**23**		28	**48**	*20*	*15*	*8*	*6*	24	20	34	*30*
31	21		29		*20*		*8*	*6*		22		*30*
Srednji	17	18	26	33	32	18	14	*8*	19	23	32	**42**

Srednji godišnji = 24 cm

Maksimalni vodostaj: 180 cm 29/XII 1906 g.
Minimalni vodostaj: —5 cm 16/IX 1933 g.

*) 140 cm u 16 h.

№ 190 Vodomer br. 212 na r. Krivaji u Olovu

P. sl. 737 *km²* Kota »0« — 531.41 *m*

1	58	**200**	**287**	98	**227**	84	76	*52*	86	76	78	110
2	57	170	300	99	200	80	75	72	90	94	77	108
3	54	150	225	100	198	80	70	**256**	100	82	*76*	106
4	53	140	181	92	190	115	61	200	92	71	136	104
5	51	135	162	90	179	100	110	150	84	64	110	126
6	50	140	221	88	176	88	81	101	79	*60*	100	120
7	50	155	252	82	190	80	60	90	74	71	122	148
8	54	150	221	80	181	75	58	86	68	**310**	118	186
9	53	160	206	78	165	100	56	80	61	169	115	182
10	52	165	350	78	156	94	56	76	57	209	110	156
11	51	141	261	*77*	144	86	71	68	*54*	165	100	150
12	50	145	210	78	136	80	59	65	56	171	**404**	181
13	50	146	219	184	125	**181**	55	63	**331**	149	315	206
14	49	143	208	130	115	178	51	61	250	110	188	161
15	49	130	187	110	106	140	49	60	200	100	196	136
16	48	110	182	100	100	120	48	60	141	121	192	**310**
17	48	100	169	91	97	141	*47*	250	110	100	190	250
18	*47*	*95*	160	122	90	160	140	121	91	97	381*	192
19	*47*	100	141	100	87	121	88	90	87	92	314	120
20	50	97	140	105	84	90	**260**	80	81	90	320	150
21	61	110	139	97	80	82	171	76	77	85	224	138
22	87	115	140	116	*79*	76	151	65	71	80	200	121
23	80	131	137	246	82	71	131	61	115	78	206	115
24	78	122	161	250	86	69	110	75	98	74	196	108
25	77	125	148	**318**	151	68	96	91	82	251	190	120
26	76	141	141	308	120	68	76	74	74	156	221	111
27	76	175	125	259	108	67	100	100	71	121	191	106
28	230	190	112	267	106	60	82	108	70	107	180	100
29	**255**		108	258	100	58	78	89	68	100	140	97
30	252		100	250	96	*56*	68	80	67	92	112	95
31	221		*98*		90		60	90		84		*85*
Srednji	*81*	139	184	145	130	96	87	96	100	117	**185**	142

Srednji godišnji = 125 cm

Maksimalni vodostaj: 810 cm 24/VII 1915 g.
Minimalni vodostaj: —25 cm 13/IX 1911 g.

*) 500 cm u 14 h.

Vodostaj 1937 godine

№ 191 Vodomer br. 213 na r. Krivaji u Zavidoviću

P. sl. 1387 km^2 Kota »0« — 248.05 *m*

Dan	Januar	Februar	Mart	April	Maj	Juni	Juli	Avgust	Septembar	Oktobar	Novembar	Decembar
1	60	**140**	140	80	170	70	64	*60*	80	76	76	100
2	60	130	**220**	80	154	70	70	*60*	90	100	76	106
3	60	120	160	80	140	70	64	170	110	80	*71*	110
4	60	110	134	80	140	66	60	150	100	70	90	150
5	*54*	100	130	*74*	130	66	70	86	90	70	120	156
6	*54*	104	136	*74*	140	70	70	70	84	70	120	126
7	*54*	**140**	166	*74*	**180**	66	66	70	70	76	110	126
8	*54*	120	160	*74*	140	66	66	66	70	**170**	150	150
9	62	110	150	*74*	140	70	60	*60*	66	120	110	136
10	64	120	150	*74*	**180**	70	70	66	*60*	120	90	120
11	64	110	160	*74*	120	70	76	64	*60*	140	90	136
12	60	110	150	*74*	110	70	70	*60*	*60*	110	**350**	160
13	60	104	120	114	106	70	62	*60*	**270**	100	300	**440**
14	60	90	114	96	100	**120**	60	*60*	210	84	180	220
15	60	84	106	86	100	100	60	*60*	210	80	170	200
16	60	*80*	106	80	100	96	*54*	*60*	110	84	160	270
17	60	84	100	80	94	90	*54*	132	80	84	150	320
18	60	*80*	94	124	90	100	**400**	90	80	76	240	200
19	60	90	86	104	90	80	150	80	80	70	340	170
20	110	90	86	100	90	80	110	70	76	66	200	146
21	110	94	86	100	90	70	132	64	70	*60*	160	130
22	94	110	86	140	84	64	130	*60*	70	*60*	150	120
23	86	104	86	180	84	*60*	90	*60*	70	*60*	130	106
24	80	110	130	180	130	*60*	80	80	70	*60*	140	90
25	78	100	130	**300**	130	*60*	74	84	70	70	126	100
26	74	100	120	280	100	*60*	70	86	70	110	150	100
27	74	**140**	100	240	90	64	64	**260**	64	90	130	94
28	130	**140**	100	190	90	64	60	110	*60*	80	130	94
29	190		90	220	90	*60*	60	70	*60*	70	120	90
30	**220**		*80*	190	80	*60*	60	66	*60*	80	110	84
31	210		*80*		*76*		60	90		80		*80*
Srednji	83	108	121	126	115	*73*	75	85	91	86	151	**149**

Srednji godišnji = 105 cm Maksimalni vodostaj: 750 cm 4/VII 1915 g.
Minimalni vodostaj: —40 cm 18/I 1916 g.

№ 192 Vodomer br. 217 na r. Spreči u Lukavcu

P. sl. 1480 km^2 Kota »0« — 181.19 *m*

Dan	Januar	Februar	Mart	April	Maj	Juni	Juli	Avgust	Septembar	Oktobar	Novembar	Decembar
1	0	**172**	96	12	70	20	8	*-2*	68	34	*2*	24
2	0	154	180	12	60	18	4	4	60	30	*2*	20
3	0	86	**230**	10	66	16	*0*	**232**	**116**	28	*2*	20
4	0	58	140	8	50	16	*0*	220	74	24	6	*18*
5	0	54	94	*8*	40	14	4	210	52	20	52	20
6	0	58	50	12	46	12	4	110	36	16	60	20
7	*-2*	150	56	10	50	10	2	50	34	60	40	48
8	*-2*	82	48	8	46	10	*0*	30	28	**122**	26	54
9	10	56	40	8	38	16	*0*	18	26	68	18	44
10	24	58	40	6	34	10	26	12	20	60	10	34
11	20	84	38	*4*	28	8	26	10	18	66	10	46
12	18	98	30	*4*	20	8	20	8	16	50	120	38
13	18	90	24	24	16	20	16	6	20	32	174	92
14	16	72	20	20	12	**68**	10	6	96	28	136	50
15	14	58	20	14	12	54	6	4	68	26	140	54
16	10	34	18	14	10	32	2	2	68	20	132	**184**
17	8	*28*	14	10	10	32	*0*	20	46	16	98	152
18	8	50	12	24	8	40	78	48	32	12	126	88
19	8	48	12	32	14	32	36	32	26	10	**180**	88
20	20	38	12	50	10	26	100	18	20	8	132	68
21	82	30	10	48	8	18	134	10	16	6	72	52
22	68	46	10	56	*6*	14	**142**	10	10	6	56	40
23	50	36	10	**344**	48	10	110	28	22	4	40	28
24	32	70	10	260	**190**	8	40	58	16	4	64	24
25	28	70	16	326	170	4	20	68	12	4	54	26
26	28	124	18	242	80	2	10	40	18	20	**180**	24
27	26	132	16	170	50	12	10	52	14	14	110	22
28	30	110	14	112	50	8	8	204	10	10	90	22
29	38		12	100	30	4	6	140	*6*	8	54	22
30	138		10	80	30	*0*	4	90	30	6	32	26
31	**220**		*8*		20		*0*	100		*2*		26
Srednji	29	**77**	42	68	43	*18*	27	59	36	26	74	48

Srednji godišnji = 46 cm Maksimalni vodostaj: 560 cm 5/II 1901 g.
Minimalni vodostaj: —30 cm 13/I 1910 g.

№ 193 Vodomer br. 218 na r. Spreči u Doboju

P. sl. 1948 km^2 Kota »0« — 146.03 *m*

1	-40	110	102	0	**200**	0	20	36	90	10	-12	86
2	-41	108	154	0	150	-8	-4	23	54	20	-14	70
3	-41	90	230	-3	90	-11	-16	80	73	11	*-16*	70
4	-41	80	**250**	0	83	-14	-25	160	61	0	0	50
5	*-44*	70	130	0	80	-16	-30	160	46	-6	90	60
6	*-44*	64	90	0	92	-20	-6	230	20	-13	86	60
7	-38	120	95	-3	120	-21	-20	100	0	40	57	50
8	-30	140	98	-6	104	-21	-26	20	-15	56	16	70
9	-10	85	70	-10	90	-24	-27	0	-10	90	42	60
10	-10	63	80	-14	75	-27	0	-10	-5	82	34	50
11	-16	100	98	-14	78	-10	0	-20	-23	**100**	20	90
12	-23	76	72	*-16*	50	0	-10	-25	-26	71	270	**340**
13	-23	104	55	10	36	-6	-12	-27	136	50	120	160
14	-30	94	45	20	22	10	-16	-33	**206**	40	271	150
15	-32	60	30	18	20	**40**	-25	-36	90	21	110	140
16	-35	41	36	15	20	30	-29	*-38*	94	0	40	140
17	-28	40	27	10	17	35	*-35*	-20	72	-14	196	280
18	-30	43	20	28	10	33	46	70	50	0	196	220
19	-33	40	15	53	4	30	52	25	20	10	288	130
20	25	39	10	43	0	0	100	-28	0	10	292	100
21	90	*38*	10	46	0	0	**116**	-30	-4	-25	**300**	80
22	86	60	20	82	*-6*	-12	100	-32	-12	*-30*	190	61
23	60	51	14	340	20	-8	90	70	-14	30	92	50
24	35	78	50	**560**	30	-18	26	43	-16	10	86	39
25	15	86	66	454	135	-26	0	60	0	46	96	30
26	0	100	52	400	100	*-30*	-10	75	-14	90	190	36
27	0	130	36	210	55	-20	0	165	-23	80	88	30
28	-12	**148**	20	230	67	-14	-17	140	-28	53	98	34
29	103		10	230	30	-18	-25	**294**	-30	18	40	*20*
30	198		*0*	170	29	-28	-30	190	*-35*	0	40	*20*
31	**224**		*0*		12		-32	142		10		*20*
Srednji	8	81	64	95	58	*-6*	5	55	25	28	**111**	90

Srednji godišnji = 51 cm Maksimalni vodostaj: 565 cm 22/XII 1925 g.
Minimalni vodostaj: —78 cm 1931 g.

№ 194 Vodomer br. 219 na r. Jali u Tuzli

P. sl. 136 km^2 Kota »0« — 226.56 *m*

1	-68	-40	-48	-66	-50	**-64**	-76	-60	-56	-70	*-74*	-56
2	-68	-40	**-26**	-66	-56	**-64**	-76	-40	-50	-68	*-74*	-58
3	-68	-46	-30	-66	-56	-66	-76	-38	-42	-70	*-74*	-58
4	-68	-48	-40	-64	-58	-66	-76	**30**	-50	-70	-70	*-60*
5	-68	-48	-46	-64	-60	-70	-76	-56	-56	-70	-60	*-60*
6	*-70*	-48	-46	-66	-58	-70	-76	-56	-56	-70	-64	-58
7	*-70*	**-30**	-44	-66	-58	-72	*-78*	-56	-60	-60	-68	-50
8	-68	-46	-46	-66	-56	-72	*-78*	-56	-60	-56	-68	-54
9	-56	-48	-52	*-68*	-58	-74	*-78*	-58	-64	**-50**	-70	-54
10	-60	-46	-54	*-68*	-60	-74	*-78*	-58	-64	-56	-70	-58
11	-62	-48	-54	*-68*	-60	-74	*-78*	-60	-60	-56	-72	-40
12	-62	-40	-56	-66	-62	-74	*-78*	-64	-56	-60	-16	-42
13	-64	-42	-56	-64	-66	*-76*	*-78*	-66	**-40**	-64	-40	-46
14	-64	-48	-58	-66	-68	*-76*	*-78*	-66	-54	-64	-44	-48
15	-64	-50	-58	-66	-68	**-64**	*-78*	*-68*	-58	-64	-36	-52
16	-64	-54	-60	-66	-68	-66	*-78*	*-68*	-54	-64	-46	**-30**
17	-64	*-56*	-60	-66	-68	-66	*-78*	-12	-58	-66	-52	-46
18	-64	-44	-60	-54	*-70*	-68	-60	-46	-60	-66	**160**	-50
19	-64	-46	-64	-60	-68	-70	-64	-56	-64	-66	-40	-50
20	-62	-48	-64	-42	-68	-70	-60	-62	-64	-70	-46	-54
21	-42	-46	-66	-50	-64	-72	-60	-64	-64	-70	-50	-56
22	-52	-46	-66	-46	-66	-74	**-46**	-64	-64	*-74*	-52	-56
23	-60	-44	-66	**140**	-60	-74	-66	-30	-62	*-74*	-52	-54
24	-60	-44	-66	-30	**-14**	-74	-60	-54	-66	*-74*	-50	-56
25	-60	-46	-66	0	-36	-72	-66	-40	-66	-56	-50	-58
26	-58	-40	-66	-32	-40	-72	-66	-54	-68	-68	-20	*-60*
27	-58	-44	-66	-40	-42	-72	-60	-40	-68	-70	-44	*-60*
28	-58	-44	*-68*	-46	-48	-72	-66	-52	-68	-70	-48	*-60*
29	-40		*-68*	-40	-52	-74	-66	-56	-68	-72	-52	*-60*
30	-36		*-68*	-40	-58	-74	-70	-50	*-70*	-72	-56	*-60*
31	**-20**		*-68*		-62		-72	-50		*-74*		*-60*
Srednji	-59	**-45**	-57	-49	-57	*-71*	*-71*	-49	-60	-66	-47	-54

Srednji godišnji = —57 cm Maksimalni vodostaj: 470 cm 27/VI 1913 g.
Minimalni vodostaj: —160 cm 17, 18, 22, 23/VII

Vodostaj 1937 godine

№ 195 Vodomer br. 220 na r. Lepenici u Kiseljaku

P. sl. — Kota »0« — 465.68 *m*

Dan	Januar	Februar	Mart	April	Maj	Juni	Juli	Avgust	Septembar	Oktobar	Novembar	Decembar
1	52	78	102	70	88	58	**60**	*44*	46	96	86	68
2	52	74	104	70	84	56	56	54	50	104	84	68
3	50	70	102	70	80	56	54	**58**	48	92	82	84
4	50	68	90	70	80	56	52	54	48	84	98	120
5	48	68	90	70	82	54	50	50	48	72	94	98
6	48	66	90	68	92	52	50	50	48	70	94	92
7	46	66	90	68	**102**	52	50	48	*46*	150	126	88
8	48	*64*	90	66	96	52	50	48	*46*	116	100	84
9	48	*64*	88	64	84	56	50	48	*46*	100	92	82
10	48	*64*	88	64	82	52	50	46	*46*	100	88	80
11	46	70	102	*62*	78	52	48	46	*46*	100	88	102
12	46	70	98	*62*	74	50	48	46	*46*	96	**180**	**150**
13	44	70	98	70	72	50	48	46	**104**	94	116	**150**
14	44	70	90	68	72	50	48	46	**104**	86	94	116
15	44	66	80	80	70	60	48	46	70	84	98	100
16	44	*64*	78	80	70	62	48	46	72	76	92	**150**
17	*42*	*64*	74	80	66	**88**	46	*44*	70	74	90	126
18	*42*	66	*70*	74	64	72	46	*44*	64	74	160	100
19	*42*	68	*70*	72	60	66	50	*44*	62	72	110	96
20	56	68	*70*	70	60	62	48	48	60	70	96	90
21	64	70	76	68	58	60	48	48	58	70	94	82
22	60	70	76	92	56	54	46	46	58	68	94	76
23	56	76	78	90	*54*	52	46	46	58	*63*	90	74
24	54	82	**116**	86	*54*	52	46	46	58	64	90	73
25	54	**84**	122	100	100	*50*	46	46	56	**250**	84	68
26	54	**84**	100	**120**	74	*50*	46	46	56	136	80	66
27	58	82	90	102	68	*50*	46	46	56	110	76	64
28	**98**	**84**	84	112	64	*50*	*44*	46	54	100	72	62
29	**98**		80	104	62	*50*	*44*	46	54	90	*70*	60
30	**98**		74	96	62	*50*	*44*	46	54	90	*70*	*58*
31	88		72		60		*44*	46		90		*58*
Srednji	56	71	88	79	73	56	48	*47*	58	95	**96**	90

Srednji godišnji = 71 cm

Maksimalni vodostaj: 262 cm 28/X 1931 g.
Minimalni vodostaj: 32 cm 16-22/X 1935 g. 22-28/IX 1936 g.

№ 196 Vodomer br. 221 na r. Tolisi u Oštroj Luci

P. sl. 335 *km²* — Kota »0« — 83.74 *m*

Dan	Januar	Februar	Mart	April	Maj	Juni	Juli	Avgust	Septembar	Oktobar	Novembar	Decembar
1	40	*70*	92	*89*	**221**	76	70	42	61	57	50	190
2	40	85	94	*89*	217	74	**72**	43	63	57	*48*	186
3	40	**105**	96	90	213	72	69	50	63	58	*48*	173
4	*39*	102	97	90	208	69	65	57	60	57	50	151
5	*39*	97	104	97	205	67	52	60	58	56	50	137
6	*39*	97	**115**	110	204	65	54	**63**	57	56	52	129
7	*39*	100	113	115	208	65	61	62	58	58	59	127
8	*39*	102	112	120	212	65	62	61	56	62	70	119
9	40	98	110	126	220	64	63	60	54	65	80	115
10	40	97	109	129	220	63	60	59	53	66	86	*110*
11	40	95	108	131	220	62	57	59	*52*	66	90	121
12	*39*	95	107	130	215	61	56	58	53	**68**	96	137
13	*39*	94	104	130	205	59	60	57	53	67	104	147
14	*39*	94	100	128	197	57	58	55	53	64	109	164
15	45	94	99	127	190	*52*	57	53	54	60	111	199
16	51	94	97	125	171	56	56	50	58	58	113	207
17	56	94	94	120	160	60	55	47	59	56	115	215
18	50	90	90	125	143	64	56	44	63	54	117	240
19	45	84	85	125	130	68	55	42	65	53	118	245
20	40	81	80	127	120	72	53	*40*	65	53	131	248
21	44	76	78	129	101	76	51	41	**66**	52	146	251
22	47	80	75	129	92	78	50	42	63	51	160	254
23	50	85	73	130	87	80	48	43	62	*50*	170	256
24	55	87	*70*	145	87	82	46	45	60	*50*	172	**258**
25	58	89	71	180	88	84	43	46	60	*50*	173	254
26	61	90	74	217	82	**86**	47	48	61	*50*	175	248
27	62	91	75	235	80	83	51	49	62	51	185	246
28	63	91	75	**236**	82	81	45	51	62	51	**194**	200
29	63		87	220	85	79	*42*	52	60	51	193	186
30	64		87	219	77	77	43	56	58	51	192	185
31	**65**		89		*76*		*42*	60		51		180
Srednji	*47*	91	92	139	155	70	55	51	59	56	115	**190**

Srednji godišnji = 93 cm

Maksimalni vodostaj: 283 cm 19/IV 1932 g.
Minimalni vodostaj: Suho 1923 g.

№ 197 Vodomer br. 222 na r. Brijeznici u Boku (D. Žabari)

P. sl. 158 *km²* — Kota »0« — 87.35 *m*

Dan	Januar	Februar	Mart	April	Maj	Juni	Juli	Avgust	Septembar	Oktobar	Novembar	Decembar
1	*50*	102	88	64	**112**	50	**58**	52	74	*52*	52	78
2	*50*	90	96	66	94	50	54	54	94	*52*	52	70
3	*50*	90	108	60	84	50	50	60	88	54	*50*	68
4	*50*	80	**118**	*58*	80	48	48	70	84	*52*	52	66
5	*50*	80	96	60	70	48	46	**94**	82	54	76	*64*
6	*50*	80	86	86	76	46	44	86	74	56	120	*64*
7	*50*	110	88	84	90	44	44	76	70	62	120	*64*
8	*50*	**118**	94	74	94	42	40	70	66	88	106	70
9	*50*	94	84	64	90	42	40	60	58	90	90	82
10	54	80	76	62	76	40	38	56	56	**96**	82	80
11	68	80	88	60	66	38	38	52	*52*	92	72	76
12	64	80	80	58	62	38	38	48	*52*	90	72	102
13	62	80	70	58	56	*36*	36	46	60	86	94	124
14	60	92	62	58	56	*36*	36	*44*	98	74	**122**	**126**
15	60	86	60	60	54	*36*	36	*44*	**102**	66	116	98
16	60	80	60	60	54	*36*	*34*	*44*	90	66	102	92
17	60	74	60	66	52	70	*34*	46	100	62	102	90
18	60	74	60	78	52	64	40	50	92	58	92	106
19	60	*72*	58	114	50	62	40	64	80	56	100	110
20	62	*72*	58	88	50	60	38	74	72	56	116	114
21	66	*72*	56	86	48	62	36	64	64	56	98	102
22	66	76	56	76	*46*	**78**	48	62	60	54	88	96
23	**112**	80	*54*	96	*46*	64	46	70	58	54	80	90
24	100	74	*54*	**126**	50	62	46	74	54	54	78	88
25	80	82	*54*	116	52	62	44	80	54	54	86	86
26	76	102	56	114	68	64	44	90	54	54	90	84
27	74	100	58	102	70	58	42	74	*52*	54	118	84
28	72	96	58	86	66	54	42	70	*52*	54	114	84
29	72		56	80	60	56	46	66	*52*	52	94	82
30	76		54	96	56	60	50	66	*52*	52	84	82
31	108		56		54		54	64		52		82
Srednji	65	86	71	79	66	52	*43*	64	70	63	91	**87**

Srednji godišnji = 70 cm

Maksimalni vodostaj: 170 cm 11-17/III 1932 g.
Minimalni vodostaj: Suho.

№ 198 Vodomer br. 223 na r. Tinji u Krepšiću

P. sl. 688 *km²* — Kota »0« — 79.27 *m*

Dan	Januar	Februar	Mart	April	Maj	Juni	Juli	Avgust	Septembar	Oktobar	Novembar	Decembar
1	-6	324	328	*350*	**512**	100	-10	14	190	148	90	468
2	-8	290	336	354	510	80	-10	14	238	130	72	456
3	*-10*	280	370	360	506	48	-14	50	204	130	50	442
4	*-10*	240	406	364	500	30	-14	164	184	120	*38*	430
5	*-10*	*206*	**412**	370	496	10	*-16*	**192**	124	104	144	414
6	*-10*	208	400	380	492	6	*-16*	186	104	82	240	412
7	*-10*	254	382	388	492	0	*-16*	140	52	94	270	410
8	*-10*	**328**	380	398	500	-8	*-16*	98	30	122	214	404
9	18	296	380	400	508	-10	*-16*	60	20	200	176	400
10	26	264	374	402	512	-12	*-16*	28	10	240	164	*392*
11	18	274	370	404	512	*-16*	*-16*	0	*0*	272	144	400
12	8	284	372	404	506	*-16*	*-16*	-6	*0*	**284**	150	408
13	4	296	376	404	500	*-16*	*-16*	-10	72	280	280	422
14	0	300	370	402	490	*-16*	*-16*	-10	198	272	356	464
15	10	292	364	404	478	*-16*	*-16*	*-16*	214	264	384	492
16	6	270	360	402	460	-10	*-16*	*-16*	224	252	394	498
17	6	246	358	400	454	0	*-16*	*-16*	266	244	400	498
18	0	232	356	400	426	10	*-16*	50	**332**	238	398	510
19	0	224	348	400	406	10	10	24	200	220	404	512
20	0	216	338	402	382	20	0	6	190	198	434	520
21	34	210	334	400	364	102	-4	-4	184	164	456	532
22	156	212	332	398	338	**120**	20	-6	160	146	460	534
23	162	226	*328*	410	304	112	**38**	-4	142	130	460	**536**
24	144	240	*328*	478	278	94	16	116	138	114	460	**536**
25	62	272	330	500	266	70	-4	134	140	*76*	460	534
26	40	292	346	**520**	256	50	-12	84	158	88	462	532
27	40	300	352	500	236	42	-14	40	166	126	474	524
28	40	**328**	354	500	210	40	**38**	120	162	156	**484**	518
29	44		356	506	182	0	10	136	150	164	**484**	506
30	164		352	508	154	-8	-4	112	150	150	476	490
31	**260**		350		*130*		-8	90		120		478
Srednji	38	264	359	417	399	27	*-6*	57	147	172	316	**473**

Srednji godišnji = 222 cm

Maksimalni vodostaj: 595 cm 19/IV 1932 g.
Minimalni vodostaj: —80 cm 24/IX 1931 g.

Vodostaj 1937 godine

№ 199 Vodomer br. 224 na r. Brki u Brodu

P. sl. 185 *km²* Kota »0« — 85.81 *m*

Dan	Januar	Februar	Mart	April	Maj	Juni	Juli	Avgust	Septembar	Oktobar	Novembar	Decembar
1	32	142	132	70	136	**46**	34	38	164	40	*38*	90
2	31	140	**274**	69	114	45	33	122	160	**52**	*38*	86
3	*30*	112	260	66	106	42	32	390	190	46	*38*	82
4	*30*	102	160	*62*	206	42	32	210	116	44	52	80
5	*30*	100	134	72	134	42	32	96	102	41	164	76
6	*30*	154	116	98	132	40	30	72	96	40	152	75
7	*30*	**260**	190	106	**256**	39	32	60	72	86	110	96
8	74	138	132	82	138	38	32	52	62	94	92	84
9	68	116	116	74	122	38	29	46	56	92	78	80
10	62	106	110	66	110	38	*28*	42	52	**126**	70	80
11	54	120	100	64	94	36	*28*	40	50	86	66	242
12	48	146	96	65	84	34	*28*	38	48	76	266	194
13	46	138	90	68	76	34	*28*	38	**220**	60	176	132
14	45	114	84	66	72	33	*28*	36	94	56	156	126
15	48	100	80	65	68	46	*28*	36	76	50	172	144
16	46	*90*	72	116	66	39	*28*	*35*	136	48	136	**286**
17	45	105	70	86	62	42	*28*	48	102	48	120	212
18	44	144	66	170	59	44	**232**	78	72	46	342	202
19	42	114	62	130	58	34	164	50	46	44	174	196
20	46	102	62	198	54	34	62	46	60	44	128	164
21	176	108	60	146	52	38	44	42	54	42	116	142
22	112	116	62	156	50	36	226	40	52	40	108	114
23	96	108	56	**400**	50	34	88	100	50	39	124	102
24	88	130	55	190	52	33	50	104	48	*38*	132	96
25	70	120	62	352	114	*32*	42	210	44	48	122	92
26	68	148	82	168	72	38	38	90	40	54	**380**	86
27	68	178	78	142	58	46	220	80	44	44	160	80
28	72	182	72	134	56	42	68	92	42	42	120	78
29	182		65	262	51	34	52	70	*40*	40	102	76
30	**204**		*60*	194	49	34	45	78	*40*	39	88	*74*
31	184		*60*		*48*		42	**400**		*38*		*74*
Srednji	71	130	101	131	90	38	61	93	81	*54*	**134**	121

Srednji godišnji = 92 cm

№ 200 Vodomer br. 225 na r. Tari u Kolašinu

P. sl. 364 *km²* Kota »0« — (931.00) *m*

Dan	Januar	Februar	Mart	April	Maj	Juni	Juli	Avgust	Septembar	Oktobar	Novembar	Decembar
1	41	140	132	100	150	**100**	58	43	52	70	132	100
2	41	124	180	85	150	93	58	**61**	54	70	141	100
3	*40*	107	152	85	**157**	93	56	**65**	54	63	170	94
4	*40*	100	145	85	**157**	85	56	**65**	54	63	183	123
5	*40*	100	153	80	153	85	56	54	51	*61*	180	127
6	*40*	100	153	80	148	85	53	50	51	*61*	164	135
7	47	93	148	76	148	74	53	50	*50*	*61*	168	140
8	47	90	148	76	148	74	52	50	*50*	**200**	176	**206**
9	47	100	156	76	140	70	**61**	50	*50*	180	182	195
10	47	105	170	72	140	70	57	46	*50*	153	182	162
11	43	118	178	*70*	134	70	57	42	57	150	195	154
12	43	**124**	183	80	134	68	50	42	68	150	**253**	130
13	41	**124**	**190**	107	134	68	50	42	76	120	230	130
14	41	120	156	145	130	68	50	40	90	114	210	147
15	41	112	140	178	123	65	50	40	**100**	106	207	160
16	41	107	123	178	123	72	50	40	95	100	200	194
17	*40*	102	123	164	128	76	54	40	95	100	185	197
18	*40*	102	107	160	145	76	58	40	84	100	217	172
19	*40*	102	*100*	160	145	72	58	40	80	100	205	172
20	60	95	*100*	160	147	72	60	40	80	93	180	150
21	60	95	*100*	167	142	72	56	40	90	93	173	143
22	58	*87*	110	168	135	67	52	*38*	98	90	165	124
23	53	*87*	116	173	135	60	52	*38*	98	90	150	117
24	53	110	162	164	124	60	50	53	98	85	150	110
25	50	95	154	161	124	60	50	50	81	85	142	103
26	76	91	142	**180**	124	56	47	50	76	176	157	103
27	118	96	140	**180**	124	56	47	47	76	170	140	100
28	152	110	135	175	120	53	47	45	72	152	126	100
29	**190**		121	158	115	*50*	45	45	72	150	112	91
30	157		108	152	115	58	45	41	72	150	*105*	*83*
31	140		108		*112*		*43*	41		150		*83*
Srednji	*63*	105	140	130	136	71	53	46	72	113	**173**	134

Srednji godišnji = 103 cm Maksimalni vodostaj: 340 cm 31/X 1932 g.
Minimalni vodostaj: 14 cm 20-21/X 1935 g.

№ 201 Vodomer br. 226 na r. Tari u Nevertari

P. sl. 1360 *km²* Kota »0« — (600.00) *m*

1	90	**300**	380	190	228	**200**	144	156	60	188	*194*	190
2	90	270	**440**	190	222	196	142	164	60	188	200	194
3	88	220	390	188	230	190	142	**170**	*58*	186	206	200
4	88	190	300	192	232	184	142	164	60	*184*	210	370
5	88	176	370	196	278	180	140	158	68	*184*	210	310
6	88	170	350	190	**300**	174	140	150	64	188	206	330
7	78	162	300	188	**300**	170	138	146	64	190	200	360
8	78	*156*	290	184	**300**	164	138	138	60	400	200	380
9	78	200	286	*182*	296	162	136	130	60	400	215	486
10	78	260	390	199	290	160	136	122	70	388	220	370
11	76	200	400	198	286	158	136	110	86	340	260	326
12	76	220	320	246	286	156	138	104	150	300	**580**	340
13	74	208	300	260	288	154	136	100	**430**	260	400	350
14	74	200	282	250	288	152	134	94	350	250	380	350
15	72	192	266	**310**	288	152	132	86	330	240	300	356
16	70	188	250	290	276	152	132	80	240	236	380	**500**
17	70	184	234	280	274	152	*130*	76	210	222	400	400
18	68	180	228	280	274	150	*130*	74	200	222	350	380
19	68	176	218	270	272	150	*130*	70	190	226	300	350
20	*66*	174	210	262	270	148	140	66	186	220	300	300
21	156	174	260	250	266	148	190	62	180	216	280	260
22	124	172	270	238	264	148	190	60	194	212	250	232
23	116	178	280	238	264	148	**198**	60	200	210	240	208
24	112	250	264	238	258	148	194	*58*	190	210	240	200
25	110	200	250	232	244	146	190	*58*	186	290	230	190
26	110	190	236	234	232	146	184	60	184	**450**	218	178
27	156	184	220	238	224	146	174	60	182	350	214	168
28	350	178	210	246	212	146	166	62	180	220	210	160
29	**460**		200	240	210	*144*	164	60	180	200	204	154
30	360		194	232	208	*144*	158	60	186	296	196	146
31	330		*190*		*204*		158	60		294		*138*
Srednji	127	198	283	231	260	159	152	*97*	162	257	266	**286**

Srednji godišnji = 207 cm Maksimalni vodostaj: 900 cm 20/X 1927 g.
Minimalni vodostaj: 4 cm IX, X 1928 g.

№ 202 Vodomer br. 227 na r. Tari u Šćepanpolju

P. sl. 1886 *km²* Kota »0« — 434.15 *m*

1	28	158	214	136	178	**148**	82	38	10	50	*118*	136
2	28	124	**312**	136	174	146	**84**	38	*8*	46	120	132
3	26	112	232	142	174	144	82	**46**	*8*	42	126	128
4	24	106	180	136	178	142	80	44	12	*40*	164	266
5	22	92	168	134	186	138	78	40	38	*40*	160	212
6	20	*86*	184	134	214	136	74	38	26	*40*	160	198
7	18	*86*	236	138	**218**	128	72	36	20	*40*	158	160
8	18	*86*	214	136	214	124	70	34	18	164	158	136
9	18	*86*	216	136	214	116	68	32	16	162	154	152
10	16	**172**	220	132	212	114	66	30	14	148	152	144
11	16	144	304	126	210	112	66	28	14	136	152	150
12	14	136	248	*124*	208	112	64	28	14	124	**386**	218
13	12	130	214	162	204	100	64	26	**210**	118	332	212
14	12	118	210	158	202	104	64	24	172	106	258	200
15	10	110	212	182	196	100	62	22	136	98	230	202
16	10	106	224	182	188	164	60	22	102	90	216	292
17	*8*	100	202	178	186	102	58	20	84	86	116	**296**
18	*8*	96	180	166	178	100	54	20	78	72	290	232
19	*8*	94	178	172	178	98	52	18	72	64	264	210
20	*8*	90	178	176	176	94	78	18	66	60	140	196
21	106	108	182	176	176	94	76	18	64	62	126	190
22	74	124	204	170	184	92	72	16	62	60	192	162
23	52	106	198	162	184	92	60	16	62	58	180	158
24	38	**172**	198	158	196	90	56	16	70	56	176	146
25	32	144	206	172	196	90	52	16	66	138	170	142
26	38	112	180	186	182	90	50	*14*	66	**296**	162	140
27	69	106	172	188	174	88	48	18	66	218	158	138
28	212	106	166	**192**	168	86	46	22	64	166	156	136
29	**274**		158	184	164	*84*	44	20	62	148	148	132
30	228		146	184	166	*84*	*42*	18	60	136	140	128
31	186		*138*		*158*		*42*	18		118		*124*
Srednji	*53*	115	**202**	159	188	109	63	26	59	103	182	176

Srednji godišnji = 120 cm Maksimalni vodostaj: 574 cm 20/X 1927 g.
Minimalni vodostaj: —32 cm 20/IX 1929 g.

Vodostaj 1937 godine

№ 203 Vodomer br. 228 na r. Drini u Bastasima

P. sl. 3508 km^2 Kota »0« — 424.53 *m*

Dan	Januar	Februar	Mart	April	Maj	Juni	Juli	Avgust	Septembar	Oktobar	Novembar	Decembar
1	125	170	390	170	230	**170**	**140**	**80**	*70*	90	*190*	180
2	125	170	400	170	225	**170**	135	**80**	*70*	85	*190*	*150*
3	120	170	380	170	220	**170**	135	70	75	85	*190*	310
4	120	170	380	170	230	165	130	70	75	85	200	300
5	120	175	**405**	170	235	165	130	70	75	80	200	248
6	120	175	370	170	**245**	165	130	70	*70*	80	200	300
7	120	175	220	170	**245**	160	130	65	*70*	80	200	300
8	125	170	350	165	240	160	130	65	80	80	200	300
9	125	168	350	*160*	230	160	130	65	100	80	210	280
10	125	157	350	165	230	160	130	*60*	110	80	210	270
11	120	155	330	170	210	160	130	*60*	180	80	240	280
12	120	155	275	170	210	155	130	*60*	**280**	80	400*	290
13	180	150	270	190	200	155	125	*60*	240	*70*	**410**	300
14	180	148	270	200	200	155	125	*60*	230	*70*	400	350
15	170	145	270	**260**	200	154	125	*60*	210	75	400	420
16	170	140	270	250	190	154	125	*60*	200	75	390	**430**
17	165	140	310	230	190	155	125	*60*	180	80	380	400
18	165	140	350	210	190	155	120	*60*	150	80	350	320
19	120	137	390	200	190	154	120	*60*	130	80	340	290
20	120	137	330	200	190	150	130	*60*	130	90	300	250
21	110	*135*	280	200	190	140	125	*60*	100	95	300	210
22	110	145	280	190	185	140	120	*60*	90	95	280	200
23	95	145	260	190	185	140	100	*60*	90	100	270	190
24	95	150	260	180	185	140	100	70	85	300	250	190
25	95	180	250	185	180	140	95	70	85	**310**	210	180
26	*90*	**200**	240	200	180	140	90	70	85	300	210	180
27	150	**200**	210	210	180	*135*	90	70	80	280	200	175
28	210	180	200	210	185	*135*	*80*	70	80	240	200	*150*
29	330		190	220	180	*135*	*80*	70	80	200	200	*150*
30	**350**		180	230	175	*135*	*80*	70	80	180	*190*	155
31	290		*170*		*170*		*80*	70		180		155
Srednji	150	160	**296**	193	203	152	117	*66*	119	125	264	263

Srednji godišnji = 176 cm Maksimalni vodostaj: 720 cm 20/X 1927 g.
Minimalni vodostaj: —47 cm 17, 20/IX 1903 g.

*) 470 cm u 20 h.

№ 204 Vodomer br. 229a na r. Drini u Foči II (k. klanice)

P. sl. 4066 km^2 Kota »0« — 385.96 *m*

Dan	Januar	Februar	Mart	April	Maj	Juni	Juli	Avgust	Septembar	Oktobar	Novembar	Decembar
1	27	136	120	118	140	**116**	64	30	*10*	48	*90*	106
2	27	120	**280**	118	140	110	66	34	12	52	96	100
3	26	100	210	118	140	106	64	40	12	58	130	100
4	26	96	172	120	136	104	64	**50**	14	50	140	104
5	26	86	160	118	160	100	62	44	20	46	148	120
6	26	86	180	116	**190**	98	60	40	28	*44*	155	140
7	24	88	220	118	180	98	54	36	26	96	160	140
8	22	90	188	116	180	96	52	34	20	104	136	180
9	20	120	180	114	178	96	50	30	20	120	126	230
10	20	**160**	210	*104*	176	90	50	28	18	136	120	206
11	20	130	248	108	176	88	50	26	35	146	140	210
12	20	130	200	110	166	84	50	26	60	112	**300***	230
13	18	130	190	140	164	82	48	26	**188**	100	250	240
14	18	125	185	146	160	86	44	26	156	96	220	210
15	16	100	180	**182**	156	90	40	22	118	86	198	196
16	14	80	178	174	156	90	38	20	100	84	184	**290**
17	*10*	70	168	170	156	88	36	20	96	70	170	278
18	12	*68*	158	160	154	86	36	22	94	66	210	238
19	14	70	158	150	152	82	38	20	92	64	244	220
20	20	70	158	160	152	79	46	20	70	60	206	200
21	20	70	158	160	151	76	**68**	18	60	50	170	180
22	20	72	158	170	150	74	62	16	56	50	170	150
23	20	78	156	140	150	70	60	15	78	50	158	138
24	20	82	170	150	149	65	58	18	78	50	158	130
25	22	88	190	160	148	62	50	18	78	200	158	120
26	36	90	176	160	140	62	40	18	70	**250**	142	110
27	75	95	169	170	136	58	38	18	60	200	136	100
28	128	100	155	160	130	60	38	15	50	170	130	95
29	**230**		140	160	128	58	38	15	48	140	120	90
30	220		120	150	126	*56*	34	12	46	120	110	90
31	200		*118*		*124*		*30*	*10*		100		*85*
Srednji	45	98	**176**	141	153	84	49	*25*	60	98	163	162

Srednji godišnji = 105 cm Maksimalni vodostaj: 450 cm 20/X 1927 g.

*) 380 cm u 18 h.

№ 205 Vodomer br. 229 na r. Drini u Foči (most)

P. sl. 5393 km^2 Kota »0« — 385.63 *m*

1	-56	46	70	30	40	**22**	-18	-44	*-64*	*-36*	*8*	18
2	-56	35	**180**	24	40	20	-16	-42	-62	-26	10	16
3	-58	26	110	24	40	14	-18	-40	-62	-18	28	14
4	-58	10	70	28	38	12	-18	**-32**	-60	-22	35	16
5	-58	2	48	26	48	10	-20	-33	-50	-24	40	30
6	-58	2	70	26	**86**	8	-24	-34	-40	-30	45	44
7	-60	4	110	26	70	8	-26	-36	-54	-5	50	80
8	-62	10	86	22	70	6	-28	-40	-56	0	38	100
9	-62	52	70	22	60	6	-30	-42	-56	30	30	130
10	-64	**90**	100	*16*	60	2	-30	-44	-48	34	20	106
11	-66	40	134	17	56	0	-30	-46	-38	46	38	110
12	-68	40	86	20	52	-4	-30	-48	10	20	**180***	120
13	-69	36	80	38	50	-4	-32	-48	**80**	6	**180**	130
14	-69	30	72	46	54	-2	-34	-48	46	0	110	90
15	-70	20	70	**76**	50	2	-36	-50	24	-10	80	68
16	-72	10	68	60	50	8	-38	-52	6	-12	70	**190**
17	*-76*	-5	64	56	48	4	-40	-50	0	-18	60	178
18	-68	*-8*	58	46	42	2	-40	-48	-4	-20	100	140
19	-66	0	54	36	42	0	-38	-50	-8	-22	140	106
20	-50	0	52	40	42	-2	-30	-50	-14	-26	100	87
21	-50	2	52	40	41	-4	**-14**	-54	-22	-28	60	60
22	-50	6	52	50	41	-6	-20	-56	-24	-30	60	45
23	-50	16	50	40	41	-10	-28	-60	-16	-30	48	40
24	-50	18	75	50	40	-15	-30	-54	-16	-30	48	36
25	-48	20	80	70	40	-18	-34	-54	-18	70	44	30
26	20	20	66	60	38	-20	-36	-54	-18	**130**	44	28
27	30	22	60	70	36	-22	-40	-60	-20	80	37	20
28	80	26	50	60	34	-20	-40	-60	-26	50	30	16
29	**120**		46	60	32	-22	-42	-60	-30	30	28	12
30	100		32	50	26	*-24*	-42	-62	-32	20	20	12
31	60		*30*		*24*		*-44*	*-64*		15		*10*
Srednji	36	20	**72**	41	46	-2	-31	*-50*	-22	5	59	67

Srednji godišnji = 20 cm

*) 400 cm u 18 h.

№ 206 Vodomer br. 230 na r. Drini u Višegradu

P. sl. 14178 km^2 Kota »0« — 285.90 *m*

1	-45	150	130	80	180	90	50	**55**	40	*32*	100	120
2	-40	120	**390**	80	190	90	45	50	40	48	*80*	110
3	-40	110	350	75	**200**	85	46	50	42	50	*80*	105
4	-40	80	240	75	**200**	85	*40*	45	45	50	85	103
5	-40	70	210	75	180	80	*40*	45	45	50	90	110
6	-42	70	220	70	180	80	*40*	45	45	60	110	120
7	-40	*65*	270	70	170	80	45	42	47	65	100	130
8	-40	70	250	65	170	75	45	42	47	80	90	135
9	-38	70	220	65	160	75	50	40	50	110	90	140
10	-38	**160**	220	65	160	72	50	40	50	100	85	180
11	-36	150	310	*60*	160	75	50	40	60	80	85	200
12	-36	150	300	*60*	160	80	50	40	65	80	350	230
13	-35	140	270	*60*	150	90	50	42	100	60	**440**	260
14	-35	110	250	*60*	150	90	55	42	**160**	50	300	270
15	-35	90	250	62	150	90	55	40	110	50	255	250
16	-35	80	230	62	150	**100**	60	40	100	40	200	300
17	-35	80	210	65	145	**100**	60	38	100	40	180	**360**
18	-36	70	200	65	145	95	60	38	80	40	180	270
19	-36	70	180	68	140	90	**66**	38	45	40	180	230
20	-38	70	150	70	140	90	65	40	40	35	250	200
21	*-50*	70	130	80	140	80	60	40	40	35	300	170
22	*-50*	80	125	88	150	80	60	40	35	35	280	150
23	-40	100	125	110	150	80	60	38	35	35	250	135
24	-38	100	120	130	150	60	60	38	35	38	230	120
25	-35	120	120	140	150	60	65	38	35	68	200	110
26	-35	120	120	180	150	60	65	38	35	**240**	200	100
27	20	130	110	200	140	55	60	38	*32*	200	185	90
28	170	130	110	**210**	140	55	60	*35*	*32*	150	170	80
29	250		110	200	120	55	55	*35*	*32*	140	160	78
30	**260**		*100*	180	100	*50*	55	*35*	*32*	125	140	70
31	200		*100*		*90*		55	*35*		120		*65*
Srednji	*-4?*	101	**197**	96	154	78	54	41	55	76	182	161

Srednji godišnji = 99 cm

Vodostaj 1937 godine

№ 207 Vodomer br. 231 na r. Drini u Bajinoj Bašti

P. sl. 14869 km^2 Kota »0« — 211.33 *m*

Dan	Januar	Februar	Mart	April	Maj	Juni	Juli	Avgust	Septembar	Oktobar	Novembar	Decembar
1	**170**	*135*	286	220	330	210	134	**90**	*36*	134	200	220
2	165	140	350	220	330	206	138	80	38	142	*190*	210
3	163	155	360	220	320	198	142	84	40	136	210	210
4	160	162	376	220	310	196	148	60	44	138	216	200
5	160	178	380	220	290	192	158	56	46	140	236	198
6	156	183	390	220	**350**	190	164	40	60	138	248	310
7	153	191	398	220	**350**	186	180	36	80	138	240	400
8	152	198	**400**	218	340	180	190	34	80	164	240	395
9	146	204	380	216	328	182	200	30	94	240	238	350
10	145	211	360	200	318	180	**210**	22	86	240	230	360
11	143	213	380	*190*	300	184	200	18	88	236	228	398
12	143	213	390	*190*	290	182	190	16	88	232	230	350
13	140	218	380	*190*	280	178	192	12	86	220	**590**	396
14	140	223	360	*190*	276	186	196	*10*	100	220	460	370
15	139	228	356	196	274	194	190	12	114	206	370	375
16	135	234	350	200	272	200	186	12	116	198	350	430
17	135	237	336	270	270	210	180	12	180	190	320	**500**
18	134	241	320	256	268	216	170	12	200	186	300	450
19	134	243	298	240	266	220	166	*10*	**210**	170	390	400
20	131	244	286	236	264	**230**	160	*10*	196	162	396	370
21	129	247	270	230	266	186	154	12	180	146	340	340
22	128	249	280	226	268	182	150	14	164	140	336	300
23	127	253	300	270	276	176	156	14	160	136	334	280
24	127	259	320	260	278	170	146	18	156	*132*	340	270
25	124	260	310	300	278	166	140	18	134	*132*	346	250
26	123	264	300	340	258	162	136	20	130	**380**	280	220
27	123	**273**	270	340	240	144	130	20	126	350	272	200
28	119	271	260	346	236	138	124	30	130	300	250	200
29	118		252	**350**	230	132	116	36	120	260	240	195
30	*116*		234	330	220	*130*	106	38	124	220	220	180
31	*116*		*216*		*214*		*100*	40		202		*178*
Srednji	139	219	**327**	244	284	184	160	*30*	114	194	295	307

Srednji godišnji = 208 cm

Maksimalni vodostaj: 750 cm 20, 21/X 1926 g.
Minimalni vodostaj: 10 cm 14, 19, 20/VIII 1937 g.

№ 208 Vodomer br. 232 na r. Drini u Mihaljevićima

P. sl. 15974 km^2 Kota »0« — 166.53 *m*

Dan	Januar	Februar	Mart	April	Maj	Juni	Juli	Avgust	Septembar	Oktobar	Novembar	Decembar
1	110	**280**	230	190	280	200	150	**140**	118	*120*	*160*	190
2	110	240	450	190	260	200	150	**140**	118	*120*	*160*	190
3	110	210	**460**	190	250	190	149	135	119	*120*	*160*	190
4	110	210	400	190	250	180	149	135	119	*120*	*160*	190
5	110	200	400	190	**300**	180	148	130	119	*120*	*160*	190
6	110	200	370	190	**300**	170	148	130	118	*120*	*160*	210
7	110	190	340	190	290	170	150	130	117	*120*	*160*	210
8	110	180	320	180	280	160	152	120	117	130	220	260
9	110	180	310	180	280	160	153	120	117	130	210	260
10	110	190	310	180	270	160	152	120	*116*	240	210	260
11	110	200	370	*170*	270	160	151	120	117	220	210	265
12	110	230	370	*170*	270	170	150	115	118	210	350	265
13	110	240	340	*170*	270	170	154	115	120	190	**510**	265
14	110	220	310	200	270	190	156	115	**260**	170	480	295
15	100	200	300	220	270	**210**	158	115	230	160	420	295
16	*95*	190	200	240	260	**210**	**160**	115	210	150	380	280
17	*95*	180	290	230	240	190	**160**	*110*	170	150	270	280
18	*95*	*170*	280	210	230	190	158	*110*	170	150	380	310
19	*95*	*170*	250	220	230	180	156	*110*	150	150	380	310
20	*95*	180	240	210	230	180	156	*110*	150	140	380	**370**
21	120	190	250	220	220	170	154	115	140	140	340	350
22	140	190	260	240	220	170	152	117	140	**280**	310	350
23	160	210	240	250	220	160	152	116	140	260	280	310
24	160	240	250	260	220	160	150	116	140	220	280	280
25	160	220	270	**300**	240	*150*	149	120	130	220	280	250
26	160	210	260	**300**	220	*150*	148	125	130	190	240	210
27	180	200	240	**300**	210	*150*	147	125	120	190	220	*180*
28	240	200	230	**300**	210	*150*	*146*	120	120	160	220	*180*
29	300		210	**300**	210	*150*	148	125	120	160	220	*180*
30	**370**		200	**300**	*200*	*150*	149	125	120	160	210	*180*
31	**370**		*190*		*200*		154	125		160		*180*
Srednji	144	203	**295**	223	247	173	152	*121*	139	167	271	252

Srednji godišnji = 199 cm

Maksimalni vodostaj: 680 cm 11/XI 1925 g.
Minimalni vodostaj: 13 cm 15, 24/XII 1927 g.

№ 209 Vodomer br. 233 na r. Drini u Zvorniku

P. sl. 17423 km^2 Kota »0« — 134.69 *m*

1	15	**225**	170	110	230	105	45	*10*	45	*25*	95	105
2	10	180	370	110	195	100	40	*10*	40	40	85	105
3	10	150	**430**	110	180	95	40	**90**	40	65	*80*	*100*
4	10	130	320	110	175	95	40	85	45	65	105	*100*
5	5	110	265	110	180	95	65	80	35	50	115	260
6	5	100	235	110	180	90	65	75	30	45	120	225
7	5	110	270	110	230	85	60	60	50	40	115	195
8	10	105	300	100	**235**	80	50	50	50	70	115	190
9	10	95	260	100	220	80	40	40	45	120	110	260
10	10	105	240	95	217	75	50	30	35	110	110	285
11	15	190	305	95	195	75	55	25	*25*	135	105	250
12	15	170	310	*90*	185	75	45	25	30	120	105	230
13	10	160	255	100	175	105	40	20	60	115	**440***	250
14	10	160	235	120	165	110	35	15	**155**	115	370	250
15	5	140	240	130	145	115	35	*10*	145	110	300	240
16	-5	120	225	160	135	**125**	30	*10*	130	95	250	250
17	-5	100	220	160	130	120	25	25	100	85	210	**380**
18	-5	*90*	195	150	125	105	50	20	85	80	210	330
19	*-10*	100	180	140	125	95	35	15	75	75	300	280
20	-5	110	165	140	120	80	80	15	75	70	300	240
21	40	105	160	130	120	80	80	*10*	65	70	250	190
22	90	105	165	130	115	75	**85**	*10*	60	65	220	165
23	70	130	180	250	*110*	75	80	15	60	55	190	125
24	60	140	170	205	120	70	75	20	50	45	175	115
25	50	180	195	250	135	65	70	30	70	50	160	110
26	40	170	190	240	135	60	50	25	55	115	160	115
27	40	170	170	**270**	130	65	55	20	50	**250**	145	110
28	35	150	155	245	120	60	35	30	40	190	125	110
29	230		140	260	*110*	50	25	25	30	125	115	110
30	**310**		130	245	*110*	*45*	20	20	30	110	110	105
31	290		*120*		*110*		*15*	20		105		115
Srednji	44	136	**225**	153	157	85	49	*30*	60	91	176	190

Srednji godišnji = 116 cm

*) 460 cm u 15 h.

Maksimalni vodostaj: 840 cm 10/XI 1896 g.
Minimalni vodostaj: —89 cm 17, 18/X 1908 g.

№ 210 Vodomer br. 519 na r. Pivi u Krstcu (M. Goransko)

P. sl. Kota »0« — (560.00) *m*

1	134	**250**	**380**	195	220	**186**	124	114	98	160	220	203
2	132	214	300	192	218	180	**146**	113	97	155	230	201
3	131	210	270	190	226	172	140	**122**	96	150	225	215
4	130	205	260	205	229	164	138	120	96	147	220	226
5	130	200	254	200	225	160	137	119	95	142	215	238
6	129	198	250	197	**230**	158	135	117	95	*136*	210	240
7	127	197	246	195	225	156	133	116	*94*	173	215	245
8	124	196	242	192	223	155	132	115	*94*	200	220	247
9	122	194	280	190	228	154	130	113	100	210	234	250
10	120	192	272	188	224	152	128	112	115	197	250	240
11	117	190	267	*187*	221	150	127	112	138	190	300	236
12	115	187	262	198	219	149	125	111	180	186	**408**	240
13	111	185	260	196	217	155	124	111	**308**	183	370	260
14	108	184	254	208	215	153	122	110	240	180	300	280
15	105	183	250	215	214	152	120	110	210	178	275	300
16	103	181	243	**245**	210	150	120	108	200	175	250	**350**
17	102	180	240	240	215	148	126	108	195	173	260	300
18	100	175	235	237	212	147	122	107	218	170	245	283
19	*97*	173	230	235	208	145	120	106	210	170	250	264
20	122	171	224	230	207	144	120	108	200	167	260	260
21	120	170	210	236	205	143	119	110	194	164	246	257
22	119	168	215	230	204	142	118	109	190	162	234	253
23	118	166	220	223	202	141	117	108	187	160	230	244
24	117	164	217	220	200	140	117	108	184	175	226	240
25	135	*163*	214	223	199	138	116	107	180	198	222	224
26	148	170	210	220	197	134	116	106	176	**404**	220	205
27	170	184	207	230	196	130	115	104	173	308	217	200
28	200	190	205	225	195	128	115	103	170	275	215	182
29	**320**		202	228	194	126	117	102	167	250	213	161
30	280		200	224	193	*125*	115	100	164	220	*205*	153
31	270		*197*		*192*		*114*	*99*		200		*145*
Srednji	141	187	242	213	212	149	124	*110*	162	192	**246**	237

Srednji godišnji = 185 cm

Vodostaj 1937 godine

№ 211 Vodomer br. 234 na r. Pivi u Šćepanpolju

P. sl. 1269 km^2 Kota »0« — (466.00) *m*

Dan	Januar	Februar	Mart	April	Maj	Juni	Juli	Avgust	Septembar	Oktobar	Novembar	Decembar
1	28	152	236	*128*	162	**138**	76	34	8	48	*136*	134
2	26	136	**302**	136	166	136	**78**	34	*6*	44	*136*	132
3	26	118	224	134	170	134	76	32	*6*	40	154	130
4	24	114	176	134	174	132	74	**36**	*6*	38	166	196
5	24	110	162	132	186	130	72	32	18	*36*	154	188
6	22	108	204	132	186	126	70	32	14	*36*	152	180
7	20	104	218	132	182	118	68	30	12	42	154	176
8	18	102	200	132	**194**	112	64	28	10	144	148	178
9	16	108	216	136	**194**	108	62	26	8	148	146	160
10	14	**156**	246	130	192	104	60	24	*6*	112	144	138
11	14	128	258	130	190	102	60	22	*6*	104	142	154
12	12	124	216	128	190	100	60	20	24	100	304	242
13	10	118	212	184	192	108	60	20	**238**	96	286	296
14	8	110	208	172	184	104	60	20	192	94	250	278
15	6	92	224	**204**	180	102	58	20	164	92	224	254
16	4	88	210	188	176	96	58	20	148	76	200	**312**
17	4	86	196	176	172	94	58	18	106	60	200	302
18	*2*	84	178	172	168	92	56	18	84	56	**368**	258
19	*2*	82	178	162	162	90	56	18	76	54	240	226
20	20	*78*	178	150	162	88	58	18	64	52	218	202
21	84	96	176	144	160	*21*	54	16	64	48	200	196
22	60	104	176	168	172	86	54	16	62	48	184	154
23	36	92	208	152	170	84	50	16	58	48	176	146
24	24	128	196	140	178	82	48	16	64	46	170	138
25	20	108	184	138	178	82	46	14	66	218	166	134
26	34	116	180	156	174	82	44	14	58	**288**	160	130
27	82	104	168	170	172	80	42	14	58	236	156	128
28	274	108	154	166	164	78	38	12	56	192	144	126
29	**282**		152	162	158	76	36	12	54	170	140	122
30	244		140	158	146	76	36	12	62	160	138	120
31	200		*128*		*142*		*34*	*10*		138		*116*
Srednji	53	109	**197**	152	174	99	57	*21*	60	99	185	182

Srednji godišnji = 116 cm

Maksimalni vodostaj: 450 cm 29/XI 1925 g.
Minimalni vodostaj: —26 cm 3/X 1935 g.

№ 212 Vodomer br. 235 na r. Sutjeski u Igoču

P. sl. 323 km^2 Kota »0« — (494.00) *m*

Dan	Januar	Februar	Mart	April	Maj	Juni	Juli	Avgust	Septembar	Oktobar	Novembar	Decembar
1	60	161	**212**	108	125	100	73	55	52	*70*	102	92
2	60	149	158	108	124	100	**80**	**62**	52	*70*	105	91
3	60	127	143	106	125	98	78	58	52	75	126	91
4	60	111	121	*105*	130	95	77	57	52	78	136	142
5	60	92	118	*105*	131	90	75	55	52	78	134	121
6	60	113	116	107	**134**	90	72	55	52	78	125	118
7	59	171	137	110	**134**	90	70	55	52	105	122	115
8	59	**192**	124	110	133	90	70	55	51	102	120	206
9	59	124	115	109	133	89	70	54	51	130	120	200
10	59	101	110	109	130	88	70	54	*50*	120	124	197
11	59	93	*108*	109	130	87	70	54	*50*	116	130	188
12	59	105	*108*	110	130	87	70	53	78	108	212	221
13	59	103	140	112	130	87	68	53	**117**	101	181	213
14	59	97	140	113	130	86	65	53	108	95	142	208
15	*58*	95	140	**135**	130	97	63	53	85	92	140	217
16	*58*	87	138	130	129	98	60	53	83	85	135	**233**
17	*58*	87	129	130	128	**102**	60	54	78	82	128	218
18	*58*	*85*	132	122	127	98	58	54	73	80	**214**	198
19	65	86	134	115	125	97	58	53	70	79	185	185
20	70	86	134	112	124	94	57	53	70	77	150	174
21	70	87	133	110	122	87	60	53	70	75	141	150
22	70	88	131	111	122	87	60	53	68	74	146	142
23	70	90	130	110	121	85	58	53	102	72	150	131
24	69	120	132	110	123	83	57	53	100	*70*	118	103
25	69	111	137	110	125	82	57	*52*	96	*70*	118	100
26	68	100	140	112	122	78	57	*52*	93	175	115	98
27	122	98	140	127	118	76	62	*52*	87	**179**	105	96
28	167	97	138	130	112	75	60	*52*	75	164	101	95
29	**200**		135	128	107	73	58	*52*	70	122	96	92
30	188		134	127	102	*72*	57	*52*	70	100	*92*	89
31	176		109		*100*		*55*	*52*		105		*85*
Srednji	80	109	133	115	124	89	65	*54*	72	97	134	**149**

Srednji godišnji = 102 cm

Maksimalni vodostaj: 282 cm 28/X 1931 g.
Minimalni vodostaj: 26 cm 1932, 1933 g.

№ 213 Vodomer br. 236 na r. Bistrici u Oplazićima

P. sl. 399 km^2 Kota 0»« — (398.41) *m*

1	28	80	**140**	69	94	50	**32**	16	13	44	44	52
2	28	74	130	70	92	50	**32**	20	13	50	*40*	54
3	28	68	122	71	88	49	30	**22**	*12*	45	50	60
4	27	62	92	76	96	48	30	20	13	40	50	56
5	27	56	84	72	102	44	29	20	18	38	65	80
6	26	54	104	70	**115**	40	28	18	22	36	70	85
7	25	56	115	64	110	40	28	16	20	45	110	78
8	29	53	100	62	100	39	26	16	18	56	90	78
9	29	62	94	60	96	40	26	16	16	70	80	100
10	28	78	115	56	88	39	24	14	16	68	72	95
11	26	65	110	56	84	39	24	14	16	60	80	100
12	24	68	99	*54*	80	38	*22*	14	40	60	166	140
13	22	66	104	70	78	40	*22*	14	**78**	58	128	134
14	20	56	100	67	74	42	*22*	13	70	48	110	125
15	20	54	104	78	70	52	20	13	62	46	100	**160**
16	*19*	48	98	74	70	58	19	12	56	44	90	140
17	*19*	48	90	68	68	**64**	19	12	52	42	82	110
18	*19*	*46*	82	66	68	56	20	12	48	40	**172**	95
19	20	55	78	62	65	52	*22*	12	46	38	120	90
20	40	52	78	62	62	50	*22*	12	42	36	107	88
21	64	48	90	58	60	46	20	*11*	36	34	90	84
22	52	60	84	78	68	44	20	*11*	34	32	82	75
23	48	80	82	68	65	40	19	16	64	32	80	80
24	38	72	115	78	64	38	19	19	54	*30*	76	68
25	36	70	102	83	70	34	18	20	50	**99**	74	62
26	36	67	97	94	65	32	*16*	16	48	92	70	58
27	50	66	85	98	63	*30*	*16*	14	46	72	68	58
28	105	**80**	74	92	62	*30*	*16*	14	44	65	64	54
29	100		68	**102**	60	*30*	*16*	13	40	56	60	50
30	**106**		64	100	58	*30*	*16*	13	36	50	54	48
31	90		*62*		*55*		*16*	13		46		*45*
Srednji	40	62	**96**	73	77	43	22	*15*	37	51	85	84

Srednji godišnji = 57 cm

Maksimalni vodostaj: 181 cm 24/II 1936 g.
Minimalni vodostaj: 8 cm 20-26/IX 1936 g.

№ 214 Vodomer br. 237 na r. Čehotini u Plevlju

P. sl. 379 km^2 Kota »0« — (750.00) *m*

1	71	100	148	69	86	61	53	55	*50*	75	*70*	96
2	70	85	190	68	85	59	57	55	*50*	**90**	72	92
3	68	80	**220**	68	83	59	56	**60**	*50*	75	85	92
4	67	83	190	67	81	61	55	**60**	*50*	80	86	98
5	67	*78*	180	66	93	58	50	**60**	65	80	95	112
6	66	80	172	65	**104**	57	50	**60**	62	87	98	112
7	65	85	190	65	100	57	51	55	60	87	97	102
8	65	81	185	63	95	56	51	55	60	85	96	100
9	64	90	180	61	92	56	50	55	60	85	94	100
10	64	105	192	60	89	56	60	55	58	85	90	98
11	*63*	112	195	60	85	55	58	53	60	85	95	98
12	65	120	190	59	82	54	*46*	53	60	85	**235**	103
13	66	125	202	60	79	60	51	52	**80**	86	180	103
14	67	132	197	*59*	77	67	50	51	75	85	140	180
15	67	140	198	*59*	75	68	50	50	75	82	120	120
16	67	144	190	64	73	68	50	50	73	85	120	**200**
17	67	150	181	61	71	**69**	51	50	70	85	110	190
18	68	142	170	61	69	62	57	*48*	70	85	110	160
19	71	140	140	60	68	60	**62**	*48*	68	87	110	110
20	75	138	112	59	66	59	58	*48*	64	79	110	108
21	77	135	108	58	65	55	56	*48*	62	75	110	107
22	78	140	105	59	*64*	58	53	*48*	58	72	110	102
23	75	142	100	60	68	55	54	*48*	58	72	118	102
24	72	154	95	66	66	50	54	49	*50*	71	110	101
25	74	155	84	70	65	50	56	49	*50*	*60*	108	101
26	78	**158**	80	75	68	*48*	57	50	*50*	75	102	100
27	84	154	78	92	70	56	58	49	*50*	77	100	98
28	92	150	75	**100**	68	52	58	49	51	79	98	90
29	100		73	98	67	52	56	*48*	60	79	98	89
30	110		72	95	66	52	55	*48*	72	71	96	86
31	**112**		*70*		*64*		54	*48*		70		*85*
Srednji	74	121	**147**	68	77	58	54	*52*	61	80	109	111

Srednji godišnji = 84 cm

Maksimalni vodostaj: 235 cm 12/XI 1937 g.
Minimalni vodostaj: 17 cm 6/IX 1936 g.

Vodostaj 1937 godine

№ 215 Vodomer br. 238 na r. Čehotini u Vikoču

P. sl. 1111 *km²* Kota »0« — (489.60) *m*

Dan	Januar	Februar	Mart	April	Maj	Juni	Juli	Avgust	Septembar	Oktobar	Novembar	Decembar
1	57	110	180	80	**135**	74	65	58	57	78	80	94
2	56	100	**290**	80	118	68	63	60	55	100	78	90
3	56	80	210	78	100	68	64	69	*50*	**120**	86	100
4	55	80	180	78	105	68	61	**70**	56	111	88	140
5	55	79	175	77	110	65	60	**70**	85	98	90	130
6	54	*78*	160	77	176	60	60	68	**90**	90	92	120
7	54	*78*	145	74	160	58	59	64	88	95	90	130
8	54	79	130	72	132	58	59	62	84	100	78	120
9	54	90	120	70	130	66	58	60	79	112	78	130
10	53	140	180	70	130	68	57	67	78	100	*69*	120
11	53	120	170	70	120	62	59	55	70	91	70	115
12	53	116	160	70	100	64	58	54	75	96	**230***	100
13	52	120	150	*69*	98	66	58	52	90	100	210	130
14	51	118	170	*69*	97	99	57	50	88	99	150	130
15	50	116	138	*69*	96	**110**	56	49	85	95	130	140
16	50	114	130	74	89	100	*55*	49	80	91	114	**240**
17	49	112	120	72	88	88	*55*	50	79	89	112	210
18	49	110	116	72	80	80	58	49	76	88	130	193
19	49	130	112	72	80	70	69	48	72	82	160	184
20	*48*	135	110	71	79	70	81	47	61	*70*	150	150
21	78	120	99	70	79	62	**90**	47	59	*70*	140	130
22	70	140	100	72	*78*	70	85	*46*	65	69	130	120
23	68	135	99	82	79	64	78	48	70	*70*	120	115
24	68	**141**	120	90	80	62	74	54	68	75	110	100
25	70	139	110	99	82	60	70	60	65	86	99	99
26	69	129	100	132	92	58	67	57	61	84	115	94
27	68	120	99	150	84	60	69	55	59	80	100	92
28	89	120	94	**152**	80	58	70	60	59	79	99	90
29	**150**		88	149	80	57	68	58	67	79	100	85
30	145		84	149	*78*	*56*	64	59	67	78	97	84
31	120		*80*		*78*		60	58		80		*80*
Srednji	66	112	**136**	87	100	69	65	*57*	71	90	113	124

Srednji godišnji = 91 cm

*) 300 cm u 14.30 h.

Maksimalni vodostaj: 389 cm 1/XII 1903 g.
Minimalni vodostaj: 10 cm 30/IX 1904 g.

№ 216 Vodomer br. 239 na r. Čehotini u Foči

P. sl. 1327 *km²* Kota »0« — 388.56 *m*

Dan	Januar	Februar	Mart	April	Maj	Juni	Juli	Avgust	Septembar	Oktobar	Novembar	Decembar
1	-11	36	120	24	50	18	10	-2	*-4*	*8*	8	
2	-12	**26**	**178**	20	50	16	12	-1	-2	40	40	
3	-12	20	136	20	50	16	10	0	-2	36	36	
4	-12	18	100	22	50	14	10	4	0	32	32	
5	-10	*13*	90	20	50	10	8	**14**	6	30	30	
6	-10	14	100	20	**80**	10	8	10	18	26	30	
7	-9	15	110	20	70	10	6	8	16	38	36	
8	-8	16	88	18	70	8	2	6	14	40	40	
9	-8	28	80	16	60	10	0	0	12	40	40	
10	-8	60	100	*14*	60	10	0	-2	12	36	30	
11	-8	44	98	16	54	7	2	-2	18	**48**	34	
12	-9	44	80	19	46	8	2	-2	28	40	84	
13	-10	50	75	19	46	10	2	-2	**40**	38	150	
14	-10	40	70	19	40	12	0	-2	36	34		
15	-11	35	60	24	30	34	-2	-4	32	32		
16	-12	30	60	20	30	**36**	-2	-4	30	28		
17	*-16*	28	56	20	28	34	*-4*	-4	26	24		
18	-10	25	54	18	24	30	0	-2	20	22		
19	-6	38	50	16	20	20	0	-2	12	19		
20	-4	38	46	18	20	18	20	-2	8	18		
21	-4	38	42	16	20	16	30	-3	6	18		
22	-4	42	40	18	20	14	**32**	-6	4	16		
23	-4	50	40	26	20	12	16	*-9*	10	14		
24	-4	52	50	26	20	10	14	-4	10	12		
25	-4	56	46	40	*18*	8	8	0	12	14		
26	-2	56	38	70	20	8	2	0	10	36		
27	14	58	36	30	22	8	0	-2	10	30		
28	20	**62**	32	**81**	24	8	0	-2	8	24		
29	**70**		28	60	22	8	0	-2	8	12		
30	60		25	50	20	*6*	0	-2	8	10		
31	40		*24*		19		0	-4		10		
Srednji	-1	37	69	28	37	14	6	-1	14	27		

Maksimalni vodostaj: 250 cm 1/XII 1903 g.
Minimalni vodostaj: —55 cm 10-13/IX 1930 g.

№ 217 Vodomer br. 240 na r. Prači u Mesićima

P. sl. 244 *km²* Kota »0« — 469.90 *m*

1	70	120	130	95	156	84	*80*	80	90	*86*	95	110
2	70	110	**230**	95	150	82	*80*	80	96	*86*	*90*	110
3	70	110	190	90	145	*80*	*80*	80	96	*86*	120	120
4	70	*90*	160	90	140	100	*80*	*75*	96	*86*	130	120
5	70	*90*	160	90	130	90	88	*75*	99	90	135	120
6	70	100	170	90	**160**	86	84	*75*	94	100	146	120
7	70	*90*	170	90	150	86	84	*75*	94	120	190	115
8	70	*90*	160	90	140	86	84	*75*	94	130	170	115
9	70	*90*	140	86	140	110	*80*	*75*	90	130	170	115
10	70	110	190	82	138	110	*80*	*75*	90	125	130	115
11	70	100	160	*80*	130	110	90	**90**	90	125	120	120
12	65	110	140	*80*	121	120	90	**90**	100	120	**300**	120
13	65	100	150	104	110	120	86	**90**	**160**	120	220	120
14	65	100	140	104	110	120	86	**90**	150	110	170	140
15	*60*	100	135	104	100	**160**	**140**	85	130	110	180	140
16	*60*	95	130	100	90	**160**	130	85	120	105	160	**280**
17	*60*	95	130	100	90	**160**	90	80	120	105	140	210
18	*60*	95	125	100	88	120	90	80	100	105	200	180
19	*60*	*90*	115	100	86	120	90	80	90	95	210	160
20	70	*90*	110	100	94	111	90	*75*	90	95	110	160
21	100	100	110	96	94	110	90	*75*	86	90	120	160
22	80	120	110	94	86	110	90	80	86	90	150	150
23	80	**140**	110	150	80	90	90	80	84	**150**	150	140
24	80	120	150	154	90	90	90	80	84	**150**	150	130
25	80	120	140	170	90	90	90	**90**	84	130	145	130
26	80	115	120	**210**	86	86	90	**90**	*80*	120	140	120
27	120	115	110	180	86	84	90	**90**	*80*	110	130	110
28	**160**	115	*100*	190	80	84	85	**90**	*80*	110	130	100
29	150		*100*	190	80	82	85	**90**	*80*	110	115	95
30	140		*100*	170	76	82	*80*	**90**	*80*	100	110	95
31	130		*100*		*74*		*80*	**90**		100		*90*
Srednji	*82*	104	**138**	116	109	104	89	*82*	97	109	151	133

Srednji godišnji = 110 cm

Maksimalni vodostaj: 450 cm 14/VIII 1913 g.
Minimalni vodostaj: —77 cm 16-17/X 1933 g.

№ 218 Vodomer br. 242 na r. Prači u Ustiprači

P. sl. 1109 *km²* Kota »0« — 326.72 *m*

1	65	120	150	100	**165**	75	60	46	70	*50*		100
2	65	110	**240**	90	160	75	60	65	75	70		100
3	70	100	140	90	160	80	60	**75**	75	60		110
4	70	100	125	85	155	90	60	70	70	55		125
5	75	100	110	100	130	90	60	65	70	55		110
6	80	90	130	100	160	90	60	55	70	*50*		120
7	90	90	120	100	150	85	60	50	70	55		130
8	90	110	115	100	160	80	60	45	65	100		120
9	70	115	110	*80*	160	95	55	40	65	80		120
10	65	**150**	140	*80*	150	100	70	60	60	85		120
11	*60*	140	160	*80*	140	90	80	55	60	80		120
12	65	135	90	*80*	130	80	70	40	65	90		150
13	70	120	80	120	120	100	60	40	110	80		150
14	70	110	70	110	100	110	55	35	**165**	70		165
15	70	100	75	100	100	130	50	*30*	85	72		150
16	70	90	80	90	100	140	50	*30*	85	80		**260**
17	70	*80*	70	90	95	**155**	50	*30*	65	70		190
18	70	90	70	95	90	140	60	*30*	60	65		180
19	70	100	70	90	90	130	100	*30*	60	60		150
20	75	100	65	90	90	110	95	*30*	55	55		140
21	100	95	60	90	85	150	90	*30*	40	55		120
22	120	120	*50*	150	*80*	100	**130**	*30*	55	55		100
23	90	130	*50*	165	*80*	80	90	*30*	85	55		100
24	80	**150**	100	200	110	85	80	40	50	55		100
25	75	140	90	**240**	140	85	60	60	45	**105**		*90*
26	70	125	85	190	90	80	55	60	*40*	95		*90*
27	75	100	80	190	85	75	65	65	*40*	70		*90*
28	130	110	75	180	*80*	70	60	70	*40*	60		*90*
29	**160**		70	175	*80*	70	50	80	*40*	55		*90*
30	150		70	170	*80*	*60*	45	60	50	55		*90*
31	140		65		*80*		*40*	60		55		*90*
Srednji	85	111	9	121	116	97	66	48	66	68		125

Maksimalni vodostaj: 398 cm 11/XI 1925 g.
Minimalni vodostaj:

Vodostaj 1937 godine

№ 223 Vodomer br. 572 na r. Limu u Brodarevu
P. sl. Kota »0« — 489.64 *m*

Dan	Januar	Februar	Mart	April	Maj	Juni	Juli	Avgust	Septembar	Oktobar	Novembar	Decembar
1	24	142	148	102	150	**119**	152	37	*24*	41	99	104
2	24	126	**241**	101	150	114	**170**	39	28	43	96	100
3	24	114	210	101	149	110	**170**	47	35	43	*90*	98
4	24	96	194	100	146	108	158	52	46	41	109	241
5	23	88	160	100	152	104	**170**	**63**	64	39	113	220
6	24	86	173	100	171	99	166	61	69	*37*	119	190
7	24	86	186	98	170	98	161	53	62	51	116	182
8	23	*82*	180	94	**176**	92	155	50	53	118	108	218
9	23	87	166	88	166	89	155	46	47	136	102	**247**
10	22	140	180	86	161	89	149	40	46	149	103	225
11	22	132	180	*82*	156	89	148	37	49	180	112	197
12	21	147	188	84	155	90	147	37	57	162	198	174
13	21	**151**	180	112	152	94	145	30	149	149	**264**	161
14	21	132	182	112	153	98	142	27	**158**	135	218	150
15	20	111	174	140	158	100	140	25	136	118	182	166
16	*15*	100	178	141	160	100	139	23	112	108	169	208
17	19	98	168	138	159	92	*134*	22	93	96	154	222
18	20	94	150	123	156	90	139	22	81	89	172	197
19	20	98	142	119	152	88	137	20	72	81	206	176
20	21	91	140	112	150	84	161	19	64	77	184	151
21	62	94	140	106	150	78	161	17	59	70	170	140
22	55	114	155	104	150	70	162	16	56	68	159	129
23	46	110	145	103	150	70	156	*15*	61	64	149	119
24	40	140	138	109	152	68	152	18	54	61	142	112
25	38	132	136	119	151	65	146	21	51	80	137	105
26	35	122	130	122	140	61	142	19	48	**221**	133	101
27	55	120	120	156	134	60	137	18	44	196	129	98
28	142	121	114	**174**	131	58	136	20	41	160	123	93
29	184		108	172	126	55	144	20	39	138	116	89
30	**216**		102	161	124	*53*	138	22	41	121	110	85
31	176		*97*		*123*		140	20		103		*82*
Srednji	48	113	**158**	115	151	86	150	*31*	65	104	143	154

Srednji godišnji = 110 cm

№ 224 Vodomer br. 247 na r. Limu u Prijepolju
P. sl. 3462 *km²* Kota »0« — 443.38 *m*

Dan	Januar	Februar	Mart	April	Maj	Juni	Juli	Avgust	Septembar	Oktobar	Novembar	Decembar
1	76	160	170	132	172	**148**	105	86	*78*	195	134	130
2	76	144	**240**	134	168	142	**110**	94	80	100	*128*	130
3	76	138	220	136	162	138	**110**	96	80	95	130	130
4	76	130	220	132	166	136	108	96	88	95	138	240
5	76	126	184	130	174	132	108	**104**	104	*90*	146	232
6	75	124	184	130	**204**	130	104	102	110	*90*	148	206
7	75	*122*	204	128	196	132	102	100	104	142	140	200
8	76	*122*	200	124	194	126	100	96	98	146	140	224
9	78	*122*	190	122	190	132	98	94	94	156	136	**240**
10	76	164	200	120	180	128	96	90	96	174	130	230
11	76	158	230	120	176	124	94	86	92	186	128	210
12	76	160	210	*118*	174	124	94	85	98	178	240	180
13	75	**174**	196	130	170	130	92	83	134	168	**280**	184
14	74	158	206	144	176	132	92	81	**170**	158	225	184
15	*72*	146	190	160	178	130	92	78	156	146	225	188
16	*72*	140	196	164	176	132	88	78	142	140	185	200
17	*72*	130	186	160	174	126	88	76	132	132	172	230
18	*72*	130	176	152	170	124	*86*	76	122	126	168	210
19	*72*	132	164	144	170	122	88	79	122	120	**280**	200
20	74	130	164	142	170	118	106	74	106	114	240	180
21	104	130	164	140	168	112	104	74	102	112	188	166
22	98	144	176	134	164	110	104	*72*	100	110	170	158
23	94	142	170	140	164	112	100	*72*	108	108	160	150
24	89	162	160	140	174	110	100	74	102	102	166	140
25	88	158	158	146	170	106	96	76	98	110	160	136
26	86	154	158	158	164	104	92	74	92	**222**	162	132
27	90	148	150	176	160	104	88	*72*	90	210	156	130
28	164	154	142	**190**	154	102	98	80	90	180	150	130
29	190		136	184	154	98	92	78	90	156	144	126
30	**210**		132	184	*150*	*96*	88	76	95	140	138	120
31	180		*130*		*150*		88	75		140		*118*
Srednji	93	143	**181**	144	171	*12*	97	83	106	140	170	175

Srednji godišnji = 126 cm

Maksimalni vodostaj: 410 cm 20/X 1927 g.
Minimalni vodostaj: 53 cm 23-25/IX 1936 g.

№ 225 Vodomer br. 514 na r. Limu u Mokronogama
P. sl. Kota »0« — 363.93 *m*

1	65	170	190	120	**200**	**145**	80	*60*	*85*	85	130	145
2	65	150	300	120	**200**	**145**	80	*60*	*85*	85	120	140
3	65	140	**310**	120	190	140	80	*60*	90	80	115	135
4	65	130	250	120	190	135	80	65	90	80	*110*	**300**
5	65	125	220	120	180	130	80	65	95	80	140	260
6	65	*120*	220	120	180	125	75	65	100	*75*	150	230
7	65	*120*	240	120	180	125	75	65	100	*75*	155	210
8	*60*	*120*	220	120	170	120	75	65	100	120	160	250
9	*60*	*120*	220	115	170	120	75	65	105	150	160	250
10	*60*	**190**	280	115	170	115	75	65	105	175	120	260
11	*60*	180	270	*110*	170	115	70	70	115	185	120	220
12	*60*	160	270	*110*	170	115	70	75	120	185	**390**	210
13	*60*	160	260	120	170	115	70	75	130	180	350	190
14	*60*	160	240	130	165	120	70	75	**170**	175	250	170
15	*60*	140	220	130	160	120	70	75	**170**	140	210	200
16	*60*	130	210	140	160	120	70	75	150	130	200	190
17	*60*	130	200	140	160	120	70	75	130	120	190	260
18	*60*	125	200	135	160	115	75	75	125	120	180	250
19	65	130	200	130	160	115	75	70	110	120	280	190
20	65	130	180	130	155	115	80	70	110	115	250	180
21	105	135	170	130	155	110	80	70	110	110	240	170
22	100	140	160	130	150	110	**120**	70	110	110	240	160
23	100	145	160	135	150	110	110	70	100	110	235	150
24	90	170	160	140	150	105	110	70	100	110	230	150
25	85	170	160	180	150	100	90	75	100	100	200	150
26	80	160	160	190	150	95	85	75	98	**230**	180	130
27	150	155	160	210	150	95	80	75	98	220	160	130
28	220	170	150	**220**	150	90	75	80	95	180	160	125
29	**240**		140	210	150	90	75	80	90	175	150	125
30	**240**		130	200	150	*85*	70	80	90	140	145	*120*
31	170		*120*		*145*		*65*	**85**		135		*120*
Srednji	91	146	**205**	140	165	115	79	*71*	109	132	191	186

Srednji godišnji = 136 cm

№ 226 Vodomer br. 248 na r. Limu u Rudom
P. sl. 5636 *km²* Kota »0« — 348.61 *m*

1	*96*	180	240	156	240	164	**148**	118	109	*99*	*124*	206
2	*96*	176	**420**	156	240	162	146	117	109	123	130	193
3	*96*	170	342	152	244	160	144	120	107	132	160	197
4	*96*	170	280	152	246	160	140	122	128	132	194	**320**
5	*96*	170	250	150	248	160	140	**130**	131	129	190	300
6	*96*	170	246	150	252	156	136	129	130	126	180	261
7	*96*	170	250	*148*	**260**	154	134	126	126	130	174	252
8	*96*	166	256	*148*	258	150	131	138	125	141	168	239
9	*96*	*160*	276	*148*	250	148	127	143	122	126	160	268
10	*96*	**230**	280	*148*	246	148	126	141	120	120	154	252
11	*96*	210	298	*148*	238	146	124	137	118	118	194	241
12	*96*	210	270	*148*	232	144	122	132	130	114	**480**	239
13	*96*	206	278	154	228	172	120	131	**148**	113	320	227
14	*96*	204	274	160	224	**174**	118	131	144	111	282	223
15	*96*	202	270	160	218	172	118	129	136	108	264	220
16	*96*	200	266	166	210	170	118	127	130	106	243	216
17	*96*	186	250	166	204	162	116	126	126	104	228	212
18	*96*	186	240	180	200	160	116	125	125	103	220	207
19	*96*	180	210	186	196	152	130	124	122	101	230	201
20	110	180	204	190	196	150	138	121	120	123	241	199
21	120	170	200	194	192	149	142	119	131	160	243	196
22	120	176	200	196	190	148	140	117	137	190	220	191
23	100	180	200	198	192	146	136	114	130	**196**	210	187
24	100	210	196	220	194	145	130	122	126	191	206	181
25	98	210	194	232	194	144	122	121	122	180	205	179
26	150	206	190	250	190	*142*	118	117	114	176	204	177
27	190	194	180	256	181	148	*117*	116	106	163	200	175
28	230	192	170	**270**	178	154	126	114	103	158	193	171
29	**280**		164	266	175	150	126	114	*100*	142	199	169
30	250		162	250	170	150	122	112	*100*	131	207	161
31	220		*160*		*168*		120	*110*		126		*155*
Srednji	*122*	188	**239**	183	215	155	129	124	123	135	214	213

Srednji godišnji = 170 cm

Maksimalni vodostaj: 600 cm 13/III 1923 g.
Minimalni vodostaj: —40 cm 30/IX 1917 g.

Vodostaj 1937 godine

№ 227 Vodomer br. 249 na r. Limu u Mostu na Drini

P. sl. 5937 km^2 Kota »0« — 295.65 *m*

Dan	Januar	Februar	Mart	April	Maj	Juni	Juli	Avgust	Septembar	Oktobar	Novembar	Decembar
1	56	310	350	210	350	**212**	114	88	77	*88*	170	210
2	54	250	**714**	214	320	196	124	88	80	106	*154*	190
3	60	220	610	212	304	180	128	100	81	128	192	185
4	60	180	486	200	318	180	127	110	87	106	208	386
5	62	160	400	216	318	178	125	**122**	108	94	276	460
6	62	*150*	420	212	394	170	126	118	110	90	264	388
7	62	154	520	195	**412**	162	118	113	106	90	246	345
8	62	*150*	480	180	392	160	113	104	98	138	260	404
9	63	*150*	414	172	382	158	110	98	90	276	234	567
10	62	**320**	446	170	360	160	116	96	84	277	212	488
11	60	304	582	*160*	338	156	110	92	83	252	195	420
12	58	270	490	*160*	320	154	108	88	79	268	588	437
13	58	306	414	200	310	162	104	88	240	256	**888**	484
14	55	260	460	240	308	166	100	84	**340**	225	580	408
15	54	220	400	270	304	186	98	80	268	188	456	426
16	*50*	180	416	316	300	196	94	80	198	170	410	574
17	52	166	388	290	294	174	*90*	78	158	150	360	**600**
18	54	164	340	270	287	168	92	77	135	142	340	540
19	56	178	300	258	280	158	98	76	118	134	580	450
20	56	170	284	240	277	152	104	75	106	126	476	390
21	110	170	288	222	272	146	130	74	100	120	410	340
22	110	200	328	210	267	144	**134**	72	93	116	360	300
23	86	224	312	276	262	142	120	*70*	106	112	320	275
24	82	274	372	272	272	140	110	*70*	108	108	306	242
25	80	284	360	310	272	134	105	75	96	132	298	220
26	76	256	330	380	264	127	98	75	90	**486**	294	195
27	76	252	294	400	250	126	94	75	84	422	288	180
28	320	248	264	**412**	240	123	92	80	80	326	260	170
29	496		238	**412**	234	118	92	88	*76*	270	242	160
30	**524**		220	380	230	*113*	96	83	78	226	230	150
31	400		*208*		*224*		*90*	78		180		*145*
Srednji	113	220	**391**	255	302	158	108	*87*	119	187	337	346

Srednji godišnji = 219 cm Maksimalni vodostaj: 1200 cm 20/X 1927 g.
Minimalni vodostaj: 21 cm 24, 25/I 1925 g.

№ 228 Vodomer br. 525 na r. Uvcu u Kokinom Brodu

P. sl. Kota »0« — (750.00) *m*

Dan	Januar	Februar	Mart	April	Maj	Juni	Juli	Avgust	Septembar	Oktobar	Novembar	Decembar
1	*60*	100	180	78	150	69	60	70	*60*	70	*70*	78
2	*60*	95	**360**	76	130	68	65	80	62	90	80	*77*
3	61	90	210	75	110	67	68	90	66	100	90	105
4	62	95	160	75	100	66	70	**115**	70	90	100	**280**
5	62	100	150	74	95	68	70	110	80	80	130	250
6	**63**	110	160	73	100	69	75	105	90	70	100	180
7	63	**170**	200	72	150	70	77	90	100	90	90	100
8	63	115	170	71	**160**	68	75	85	90	100	80	190
9	64	110	160	71	150	67	74	80	80	90	*70*	160
10	64	120	210	*70*	120	66	73	75	70	80	80	140
11	64	110	118	71	110	65	72	70	65	90	90	130
12	65	105	150	72	100	70	71	69	60	100	100	110
13	65	100	130	75	90	71	70	68	**180**	**105**	**270**	105
14	65	95	115	80	85	78	69	67	140	100	180	100
15	66	90	110	90	83	80	68	65	110	90	150	110
16	66	86	105	92	80	**100**	66	64	100	80	100	160
17	66	84	105	90	80	90	65	62	90	70	100	180
18	67	82	100	88	79	89	64	60	80	69	110	200
19	67	*80*	100	87	78	88	65	60	80	68	180	150
20	67	85	100	86	75	85	120	59	78	67	150	110
21	68	90	95	85	73	78	110	*58*	77	67	140	105
22	70	95	94	84	71	75	**200**	66	76	66	120	100
23	70	100	92	86	70	74	100	63	75	65	110	95
24	80	110	90	88	73	72	90	65	74	65	100	90
25	85	115	90	110	75	71	80	66	73	*64*	90	87
26	90	120	87	170	78	70	70	69	73	70	90	85
27	120	130	85	160	80	69	60	70	72	80	95	84
28	210	160	83	170	75	67	60	100	71	100	92	82
29	**220**		80	**180**	71	65	59	90	69	90	90	80
30	115		78	160	*70*	*62*	*58*	80	69	80	80	78
31	100		*75*		*70*		60	70		70		*77*
Srednji	81	105	**130**	95	95	*73*	77	75	83	81	111	125

Srednji godišnji = 94 cm

№ 229 Vodomer br. 251 na r. Uvcu u Uvcu

P. sl. 1307 km^2 Kota »0« — 375.09 *m*

1	*54*	124	160	80	108	74	62	60	66	70	*78*	88
2	*54*	120	**200**	80	100	70	*60*	60	68	90	*78*	86
3	56	110	180	78	98	70	*60*	100	70	80	80	80
4	56	106	160	76	98	80	70	106	76	80	90	178
5	58	104	130	76	96	76	80	**118**	80	76	100	160
6	58	104	128	78	90	74	80	100	100	84	90	170
7	60	100	160	76	100	74	76	90	96	90	88	180
8	62	100	150	76	108	70	74	82	90	100	84	170
9	60	*96*	140	76	120	66	70	80	80	100	84	160
10	60	**150**	180	76	**140**	68	72	86	80	110	80	150
11	58	140	150	*74*	130	70	74	86	78	100	80	130
12	58	120	150	*74*	100	76	70	80	88	**130**	**250**	170
13	60	100	130	76	98	80	78	80	100	110	170	120
14	60	100	140	78	96	90	70	74	**140**	106	120	130
15	60	98	120	90	96	94	66	70	120	100	110	140
16	60	*96*	110	100	80	**110**	*60*	68	100	96	100	**200**
17	60	*96*	108	90	80	100	64	66	90	94	100	150
18	58	100	100	88	78	96	70	68	86	92	130	130
19	58	100	100	86	76	94	74	66	84	80	150	130
20	56	100	98	86	76	90	100	64	82	78	130	120
21	100	98	96	84	74	90	120	62	80	76	100	110
22	90	120	100	82	*70*	86	**136**	60	74	*70*	90	100
23	90	116	100	90	72	84	120	62	74	*70*	92	100
24	86	118	98	96	74	70	110	64	72	*70*	88	98
25	84	112	96	110	78	66	100	60	70	78	86	90
26	80	114	96	**166**	80	64	94	60	70	110	84	88
27	82	120	94	140	82	60	80	70	68	90	80	80
28	110	**150**	90	130	80	60	64	66	66	86	80	78
29	**180**		80	120	80	*58*	66	60	64	84	88	76
30	140		80	110	78	60	64	60	*62*	82	90	74
31	136		*78*		76		62	*58*		80		*72*
Srednji	76	111	**123**	91	91	77	76	*74*	82	89	102	121

Srednji godišnji = 93 cm Maksimalni vodostaj: 300 cm 20/X 1927 g.
Minimalni vodostaj: 26 cm 1-4/X 1932 g.

№ 230 Vodomer br. 252 na Vapi u Krstcu

P. sl. 462 km^2 Kota »0« — (968.00) *m*

1	*58*	90	140	75	100	60	68	60	60	120	*68*	90
2	60	95	**300**	75	**120**	60	65	120	60	**125**	70	90
3	60	95	170	75	110	60	65	110	100	95	75	**286**
4	70	95	120	80	90	70	80	115	90	90	120	190
5	70	90	100	70	90	60	70	**125**	90	90	115	170
6	75	95	100	70	95	60	65	120	95	95	125	180
7	75	100	100	68	90	*58*	60	85	90	90	98	198
8	78	80	100	66	105	75	60	80	90	90	95	180
9	70	100	100	66	100	60	65	70	80	80	85	126
10	70	**105**	200	66	100	60	65	70	65	85	85	100
11	65	100	140	*65*	90	70	60	70	85	100	95	90
12	65	95	130	98	80	70	60	120	**105**	120	120	86
13	65	95	180	78	75	75	60	68	90	110	110	98
14	65	95	135	80	70	78	60	65	85	90	115	110
15	65	90	138	90	66	**112**	60	65	80	80	110	100
16	65	90	140	85	66	98	58	65	70	78	90	196
17	60	90	130	80	65	68	*55*	65	70	75	85	140
18	60	100	100	70	65	65	60	60	65	70	**150**	120
19	85	98	100	68	65	65	**190**	60	60	70	100	120
20	75	95	95	68	65	68	90	60	60	68	95	110
21	75	100	98	68	*60*	68	140	60	60	65	90	94
22	70	95	100	70	65	65	110	*58*	60	65	90	84
23	70	85	98	85	65	65	110	60	60	*60*	98	80
24	70	85	98	85	65	65	80	65	60	70	95	76
25	80	80	100	90	68	65	78	60	60	112	95	76
26	80	80	100	120	70	85	75	60	60	90	98	70
27	95	*78*	98	111	70	70	95	80	58	80	95	70
28	**240**	85	98	**135**	70	68	90	110	*55*	75	98	70
29	140		*80*	120	68	65	85	80	65	75	95	70
30	100		85	110	65	65	70	70	90	75	95	68
31	90		85		65		65	70		75		*66*
Srednji	80	92	**121**	83	79	*69*	78	78	74	86	99	116

Srednji godišnji = 88 cm Maksimalni vodostaj: 300 cm 20/X 1927 g.
2/III 1937 g.
Minimalni vodostaj: 30 cm 1928, 1932 g.

Vodostaj 1937 godine

№ 231 Vodomer br. 253 na r. Ustibarskoj u Ustibaru

P. sl. 411 *km²* Kota »0« — (365.00) *m*

Dan	Januar	Februar	Mart	April	Maj	Juni	Juli	Avgust	Septembar	Oktobar	Novembar	Decembar
1	46	73	**198**	62	**106**	54	46	31	*27*	84	*48*	**93**
2	46	70	179	59	103	54	44	32	*27*	**112**	*48*	90
3	48	70	122	58	100	56	42	32	29	98	49	89
4	48	68	128	58	94	58	41	32	29	76	50	88
5	48	66	123	57	88	63	41	**33**	29	64	52	86
6	51	65	110	57	88	63	41	**33**	32	64	52	84
7	53	62	106	57	89	68	41	**33**	32	64	54	82
8	53	*59*	104	56	89	68	40	**33**	35	64	53	79
9	53	71	101	55	89	69	40	**33**	35	68	50	78
10	54	**92**	126	*53*	89	72	40	**33**	36	68	50	78
11	54	87	110	*53*	86	76	40	**33**	36	68	79	76
12	54	85	100	54	86	76	**68**	32	36	65	**350**	74
13	54	80	100	54	83	**90**	62	32	38	65	300	74
14	54	80	100	55	79	84	59	32	38	62	260	71
15	54	80	98	55	77	76	54	32	**39**	59	180	85
16	54	86	94	55	75	71	48	32	**39**	55	175	98
17	54	88	82	55	72	70	45	31	38	53	171	**84**
18	54	84	81	55	70	68	43	31	38	48	162	81
19	54	84	80	68	69	65	40	31	38	46	141	79
20	54	83	80	76	68	65	39	31	38	45	126	76
21	70	83	80	90	68	62	39	31	38	45	109	75
22	62	83	79	94	65	59	38	31	38	45	98	72
23	55	82	**77**	98	63	58	38	29	35	45	97	70
24	46	87	76	101	63	56	38	29	33	70	96	69
25	*44*	86	76	105	61	54	36	28	33	62	96	69
26	*44*	85	73	**112**	58	53	35	*27*	32	50	95	68
27	45	85	72	**112**	56	48	32	*27*	30	*44*	94	67
28	**93**	84	70	111	*54*	47	*30*	*27*	30	*44*	94	66
29	92		69	111	*54*	*46*	*30*	*27*	30	*44*	94	66
30	83		67	110	*54*	*46*	*30*	*27*	30	*44*	93	*65*
31	78		*64*		*54*		*30*	*27*		*44*		*65*
Srednji	57	79	98	73	76	63	42	*31*	34	60	**114**	77

Srednji godišnji = 67 cm

Maksimalni vodostaj: 350 cm 12/XI 1937 g.
263 cm 20/X 1927 g.
Minimalni vodostaj: 14 cm 7-10/IX; 5-7, 13-22/X 1935 g.

№ 232 Vodomer br. 255 na r. Ljuboviji u Ravnoj Reci

P. sl. Kota »0« — (652.00) *m*

Dan	Januar	Februar	Mart	April	Maj	Juni	Juli	Avgust	Septembar	Oktobar	Novembar	Decembar
1	*38*	72	100	62	82	**64**	50	42	40	*50*	72	
2	*38*	68	114	62	82	62	**56**	**52**	38	54	*70*	
3	*38*	62	108	60	82	62	54	46	38	52	*70*	
4	*38*	60	102	60	82	62	52	48	40	*50*	80	
5	40	60	94	60	84	62	52	46	44	*50*	88	
6	40	58	90	60	**110**	60	52	46	42	*50*	82	
7	40	58	110	60	108	60	50	42	42	52	82	
8	40	*56*	104	60	102	58	50	42	42	72	80	
9	40	60	98	58	98	62	48	42	40	76	80	
10	40	70	**122**	58	92	58	50	40	40	72	80	
11	40	68	120	*56*	86	58	48	40	40	80	80	
12	40	78	108	*56*	82	58	48	40	44	82	**170**	
13	40	74	110	62	80	58	46	40	80	86	130	
14	40	70	108	60	78	58	46	40	68	80	130	
15	40	66	104	68	76	56	46	38	62	76	114	
16	40	62	98	70	72	62	44	38	56	72	108	
17	40	60	90	68	68	60	44	38	52	70	100	
18	40	60	82	66	72	58	46	38	50	68	140	
19	40	62	82	64	72	56	48	38	50	66	118	
20	42	62	82	62	70	54	50	38		64	110	
21	48	64	82	62	68	54	50	38		62	104	
22	50	68	84	62	68	52	48	*36*		62	100	
23	48	68	78	66	*66*	52	46	*36*		60	100	
24	46	**80**	74	62	72	50	44	38		60	96	
25	44	78	72	70	74	50	44	38		82	92	
26	44	74	70	74	72	50	*42*	38		**92**	100	
27	44	72	68	82	72	50	*42*	38		86	94	
28	80	70	64	**88**	72	50	44	38		80	90	
29	**92**		64	**88**	68	*48*	*42*	38	48	76	90	
30	84		62	86	68	*48*	*42*	38	52	74	90	
31	78		*60*		68		*42*	38		72		
Srednji	47	66	90	66	79	58	47	41		69	98	98

Maksimalni vodostaj: 280 cm 20/X 1927 g.
Minimalni vodostaj: 30 cm 11-25/IX 1936 g.

№ 233 Vodomer br. 254 na r. Rzavu u Višegradu

P. sl. Kota »0« — 289.41 *m*

1	18	30	30	20	30	18	16	20	22	*18*	*20*	30
2	18	25	**150**	20	40	18	16	20	22	22	*20*	28
3	18	25	140	20	40	18	16	**22**	24	25	22	*20*
4	20	25	80	18	**55**	18	*15*	**22**	24	25	22	*20*
5	20	*20*	60	18	**55**	18	*15*	20	24	25	24	30
6	20	*20*	60	18	45	*16*	18	20	25	28	24	**35**
7	20	25	70	18	40	*16*	20	20	27	30	24	45
8	20	30	60	17	35	*16*	**22**	20	27	50	25	50
9	20	30	60	17	35	18	20	*18*	29	**55**	25	55
10	20	**80**	50	17	28	18	20	20	32	40	25	60
11	22	60	50	17	28	20	18	20	32	35	25	75
12	22	40	45	*16*	25	20	18	20	38	35	**330**	80
13	25	35	40	*16*	25	25	18	20	**40**	30	200	70
14	25	30	40	*16*	23	25	20	20	**40**	30	100	90
15	25	30	32	*16*	23	30	20	20	35	28	80	80
16	25	25	32	*16*	23	**40**	20	20	32	25	70	**120**
17	27	25	30	18	20	35	**22**	20	30	25	50	90
18	27	25	30	18	20	30	**22**	**22**	26	22	50	80
19	27	25	28	18	20	30	20	**22**	24	22	50	75
20	27	26	25	20	20	28	20	**22**	24	20	50	60
21	*30*	26	25	38	22	25	20	20	22	20	45	50
22	*30*	26	25	45	22	20	20	20	22	23	45	45
23	25	26	25	45	22	20	20	20	20	25	40	40
24	25	24	25	30	24	18	20	21	20	25	40	38
25	22	24	23	50	24	18	**22**	21	20	30	40	30
26	22	30	23	**70**	22	18	**22**	21	20	30	40	30
27	10	30	23	40	20	18	**22**	20	20	28	35	28
28	45	30	23	35	20	*16*	**22**	20	20	28	35	28
29	70		23	30	*18*	*16*	20	20	*18*	25	35	26
30	**80**		*20*	30	*18*	*16*	20	20	*18*	22	32	24
31	50		*20*		*18*		20	**22**		20		*20*
Srednji	28	30	44	26	28	21	*19*	20	26	28	**54**	50

Srednji godišnji = 31 cm

Maksimalni vodostaj: 430 cm 11/XI 1925 g.
Minimalni vodostaj: —76 cm 26-31/VIII 1928 g.

№ 234 Vodomer br. 256 na r. Drinjači u Drinjači

P. sl. Kota »0« — 148.67 *m*

1	4	**110**	60	24	48	6	18	6	30	-4	-8	30
2	3	65	210	24	46	*4*	17	4	22	-6	-9	30
3	2	48	**236**	22	45	*4*	14	**100**	38	-8	*-10*	28
4	2	38	130	20	44	18	12	80	20	-10	18	26
5	*1*	30	76	18	42	12	12	40	18	-10	25	48
6	2	38	72	20	40	10	22	30	16	*-12*	22	50
7	2	50	70	18	**60**	8	18	20	10	-6	20	40
8	3	40	98	18	**60**	*4*	12	18	8	-4	16	42
9	4	38	70	16	50	26	18	18	2	6	14	**74**
10	5	40	80	14	48	16	28	14	-2	10	14	60
11	5	39	116	14	40	10	18	8	-4	**40**	14	58
12	7	40	110	*12*	36	*4*	16	6	-4	30	70	54
13	8	39	70	36	30	**160**	16	4	**46**	28	170	52
14	7	30	58	30	28	90	10	2	36	20	120	50
15	2	26	50	27	24	120	6	*1*	20	16	86	54
16	2	*24*	48	28	22	80	*2*	2	18	14	90	90
17	3	25	44	30	18	50	3	70	12	10	92	**200**
18	3	26	36	30	18	36	50	32	8	8	100	140
19	5	29	34	34	17	30	70	18	6	8	120	100
20	38	28	36	32	15	18	**120**	16	6	6	108	70
21	40	26	34	28	11	10	70	12	4	6	**180**	40
22	42	27	32	34	10	8	40	4	4	4	50	34
23	38	38	30	**240**	12	8	30	2	2	4	32	33
24	36	42	36	124	10	7	20	8	-2	6	30	30
25	20	40	34	160	38	8	16	8	-4	12	20	18
26	18	50	32	130	28	12	14	6	-6	18	18	16
27	18	52	28	110	20	30	24	6	-6	10	16	*14*
28	70	56	26	102	18	22	18	28	-6	8	14	20
29	80		**24**	100	16	14	14	20	*-8*	6	12	26
30	**132**		24	62	10	12	10	14	-4	4	10	26
31	128		*23*		*8*		8	18		2		24
Srednji	24	41	**65**	52	29	28	24	20	9	*7*	48	51

Srednji godišnji = 33 cm

Maksimalni vodostaj: 620 cm 3/XII 1903 g.

Vodostaj 1937 godine

№ 235 Vodomer br. 257 na r. Zelenom Jadru u Drinjači

P. sl. 586 *km²* — Kota »0« — 165.20 *m*

Dan	Januar	Februar	Mart	April	Maj	Juni	Juli	Avgust	Septembar	Oktobar	Novembar	Decembar
1	*100*	**156**	156	122	142	112	128	132	122	112	*102*	132
2	106	152	**182**	120	136	110	120	142	126	116	*102*	130
3	110	146	176	118	132	108	116	150	**128**	110	112	130
4	112	140	172	116	130	106	114	**160**	126	108	116	128
5	110	136	166	114	136	104	112	**160**	120	106	120	126
6	108	134	162	112	140	102	110	156	126	112	126	134
7	106	132	156	110	152	*100*	106	142	112	116	124	136
8	112	130	150	108	150	116	*104*	146	110	118	122	132
9	114	136	103	106	**156**	112	116	136	108	114	120	130
10	116	142	176	104	142	110	126	122	106	**126**	120	128
11	114	136	168	102	136	108	132	116	104	116	118	126
12	112	142	162	*100*	130	106	126	114	116	122	126	128
13	110	146	156	112	126	112	120	112	122	118	124	126
14	112	142	152	110	122	114	116	110	118	114	122	132
15	110	140	146	112	120	136	114	108	116	112	126	126
16	108	136	142	114	118	146	112	106	114	110	124	**146**
17	108	132	138	116	116	**166**	160	112	112	108	122	144
18	106	130	134	118	120	156	150	110	110	106	**156**	142
19	120	130	120	120	118	152	**380**	108	108	104	154	**146**
20	146	128	122	126	116	146	220	106	106	102	152	142
21	136	126	120	128	*114*	136	210	104	104	*100*	146	144
22	126	*124*	116	136	*114*	130	186	*102*	106	112	148	140
23	120	138	114	**186**	116	126	166	104	104	110	150	136
24	116	140	*112*	172	126	122	150	106	104	108	146	134
25	118	136	116	176	130	126	136	108	102	116	148	136
26	122	134	166	172	136	142	140	106	102	112	146	134
27	124	132	164	170	126	132	146	104	100	110	144	126
28	136	130	162	166	128	126	140	106	*98*	108	140	*120*
29	146		160	158	122	122	136	*102*	112	106	136	122
30	152		162	146	116	132	130	110	114	104	134	124
31	**164**		*112*		*114*		126	102		104		122
Srednji	119	137	**147**	129	128	124	144	120	112	*111*	131	132

Srednji godišnji = 128 cm

Maksimalni vodostaj: 380 cm 19/VII 1937 g.
Minimalni vodostaj: 60 cm 18, 19, 22/X 1935 g.

№ 236 Vodomer br. 258 na r. Janji u Janji

P. sl. 300 *km²* — Kota »0« — 100.92 *m*

Dan	Januar	Februar	Mart	April	Maj	Juni	Juli	Avgust	Septembar	Oktobar	Novembar	Decembar
1	134	220	186	138	174	136	128	*128*	188	*136*	*137*	160
2	135	210	**400**	138	170	135	127	130	205	*136*	138	158
3	133	200	320	137	166	134	126	**360**	248	137	138	156
4	132	160	244	137	164	131	123	268	190	137	*137*	160
5	131	*154*	204	138	160	129	122	176	178	*136*	177	156
6	132	210	203	141	170	127	122	156	171	*136*	184	150
7	*130*	**320**	205	139	176	125	123	148	164	172	158	190
8	*130*	188	190	137	164	127	124	140	150	**226**	155	178
9	150	184	180	136	160	128	122	136	148	172	150	162
10	145	190	185	137	157	132	*120*	135	145	160	148	158
11	140	200	180	136	150	130	121	136	143	158	146	160
12	138	191	180	138	148	127	122	139	**310**	144	148	165
13	138	206	178	136	146	125	124	133	275	142	220	156
14	136	186	170	*133*	143	*123*	122	130	158	140	260	167
15	140	186	163	137	142	125	121	130	152	138	196	174
16	150	185	154	139	141	140	122	128	185	140	202	215
17	148	184	152	136	140	136	123	163	156	142	176	*115*
18	146	185	150	176	140	136	140	145	153	140	264	240
19	148	184	148	150	138	134	136	138	150	139	220	205
20	149	183	147	200	136	130	144	134	148	138	200	190
21	240	182	145	160	135	134	142	132	144	137	182	174
22	230	194	140	178	*134*	133	140	130	143	137	177	168
23	200	172	135	**450**	141	132	148	178	142	138	167	164
24	185	165	*130*	256	**257**	130	136	188	142	137	212	162
25	170	160	134	330	182	132	130	254	141	138	178	164
26	160	230	135	240	163	131	124	205	142	160	**330**	168
27	143	215	137	197	164	**156**	**205**	155	140	148	225	164
28	150	204	138	160	168	148	154	160	138	144	178	162
29	250		138	186	155	132	135	155	138	148	166	205
30	**280**		137	175	140	130	132	150	*137*	138	162	226
31	176		137		137		128	330		137		**242**
Srednji	160	**195**	176	173	157	*132*	*132*	167	167	146	184	175

Srednji godišnji = 164 cm

Maksimalni vodostaj: 470 cm 3/I 1929 g.
Minimalni vodostaj: 76 cm 2-4/X 1932 g.

№ 237 Vodomer br. 259 na r. Jadru u Lešnici (Ranitovači)

P. sl. 894 *km²* — Kota »0« — 103.47 *m*

1	-12	**284**	140	28	168	34	60	10	172	24	8	50
2	-12	202	268	26	140	30	20	16	80	10	*0*	56
3	-12	134	**310**	26	134	26	10	170	**178**	20	4	48
4	-12	110	266	26	116	24	6	114	100	12	12	46
5	*-14*	168	228	26	116	22	0	52	68	0	30	120
6	-12	94	198	28	108	18	5	42	68	8	58	114
7	-12	134	196	26	115	10	0	20	44	88	58	128
8	-10	176	198	26	128	4	4	20	28	**124**	48	120
9	6	106	164	16	120	2	8	12	18	70	42	128
10	8	102	150	10	140	*0*	8	16	8	64	30	146
11	8	184	154	*8*	132	8	90	8	8	**124**	22	108
12	6	206	160	*8*	104	*0*	28	6	8	78	38	118
13	4	226	144	10	88	28	10	2	18	68	190	128
14	4	194	130	36	80	76	0	4	54	42	196	170
15	-2	140	132	64	72	130	4	4	68	42	198	138
16	-2	102	118	60	70	**228**	*-2*	6	44	28	154	139
17	2	96	120	58	68	226	4	98	22	28	178	129
18	4	100	110	56	90	128	104	36	18	12	138	**190**
19	8	90	90	54	62	72	24	6	8	*-6*	150	180
20	4	82	76	60	56	47	**204**	4	4	10	**230**	154
21	80	74	70	80	28	142	154	2	-2	8	152	128
22	118	*38*	70	288	*18*	32	194	*-4*	-2	4	134	104
23	84	98	80	298	48	86	180	60	-2	2	110	84
24	56	148	74	**299**	**198**	34	66	**220**	-4	2	124	80
25	36	200	98	288	154	22	36	188	-2	-2	118	60
26	50	196	90	296	162	222	20	150	-2	*-6*	198	54
27	30	196	70	242	150	200	38	72	-10	116	190	48
28	26	166	60	208	148	46	46	68	*-12*	86	138	46
29	124		48	194	140	24	22	42	*-12*	56	100	42
30	234		40	190	62	28	12	60	70	58	80	*36*
31	**244**		*32*		42		11	100		18		40
Srednji	*33*	**145**	132	101	105	65	46	52	35	39	106	101

Srednji godišnji = 80 cm

Maksimalni vodostaj: 344 cm 17/X 1931 g.
Minimalni vodostaj: —40 cm 1928, 1931 g.

№ 238 Vodomer br. 260 na r. Kolubari u Ćeliji

P. sl. 1797 *km²* — Kota »0« — (96.00) *m*

1	128	197	178	118	189	150	146	128	**200**	154	*131*	158
2	128	177	270	118	179	148	146	126	170	144	*131*	154
3	128	167	**315**	*117*	176	160	140	130	168	144	132	154
4	127	159	280	*117*	190	147	139	146	162	142	133	152
5	136	158	215	118	177	140	138	172	154	136	155	152
6	138	*156*	240	119	160	139	137	146	180	134	182	160
7	138	170	260	127	200	137	146	145	160	180	179	170
8	137	180	190	126	189	137	140	143	159	172	170	172
9	148	166	168	120	180	136	137	138	148	160	160	162
10	148	177	158	127	170	130	157	137	144	153	158	160
11	147	197	156	126	168	129	148	131	148	**194**	152	156
12	140	200	149	127	160	*128*	140	127	140	170	152	152
13	140	**256**	148	129	158	166	139	126	138	162	180	150
14	138	187	146	128	156	**220**	136	124	140	156	172	154
15	136	169	140	136	149	200	130	122	136	152	166	170
16	130	160	138	146	148	**220**	129	121	134	151	180	**180**
17	137	160	137	140	147	197	158	133	132	148	168	170
18	149	158	138	146	148	188	137	140	130	146	162	162
19	138	170	130	147	147	170	145	127	128	144	184	164
20	137	167	129	148	147	168	**199**	124	127	142	170	160
21	180	167	128	139	146	166	180	122	126	141	165	158
22	178	169	128	138	*142*	177	168	*120*	125	140	165	152
23	168	177	127	340	180	177	158	150	124	138	159	150
24	159	189	126	**348**	200	158	149	155	126	136	180	148
25	157	190	126	290*	200	156	146	180	124	136	187	148
26	166	188	119	339	**270**	167	139	**185**	122	137	**192**	146
27	150	180	120	220	177	160	138	158	122	137	182	146
28	150	170	120	190	220	159	136	150	120	133	172	144
29	169		119	200	170	158	129	142	120	133	170	144
30	190		*118*	198	160	147	129	138	*119*	133	160	*142*
31	**210**		*118*		156		*128*	160		*131*		*142*
Srednji	149	**177**	162	166	173	161	145	*140*	144	148	165	156

Srednji godišnji = 157 cm

*) 445 cm u 15 h.

Maksimalni vodostaj: 550 cm 15/VII 1926 g.
Minimalni vodostaj: 10 cm 23, 24/VII 1924 g.

Vodostaj 1937 godine

№ 239 Vodomer br. 262 na r. Kolubari u Obrenovcu
P. sl. 2837 km^2 Kota »0« — 69.73 *m*

Dan	Januar	Februar	Mart	April	Maj	Juni	Juli	Avgust	Septembar	Oktobar	Novembar	Decembar
1	-20	248	*352*	511	**587**	**340**	**188**	45	226	280	192	416
2	-33	276	372	512	586	326	172	48	236	280	175	410
3	-42	276	442	514	584	312	158	49	242	282	160	400
4	-50	264	486*	516	580	296	152	74	248	289	142	390
5	*-56*	246	464	518	576	280	148	90	248	296	*130*	378
6	-52	210	478	518	568	266	142	126	246	296	138	370
7	-52	*188*	494	518	560	258	136	158	238	286	170	*368*
8	-52	196	500	518	556	246	132	172	224	282	186	370
9	-50	204	504	516	553	236	124	170	206	286	186	370
10	-40	218	505	514	546	226	110	164	182	304	188	*368*
11	-42	242	508	512	542	218	94	152	156	330	186	374
12	-43	274	508	511	540	208	78	140	122	340	182	382
13	-44	306	510	508	537	204	68	128	94	343	196	390
14	-42	328	518	504	530	200	62	110	*72*	**344**	246	396
15	-36	330	**520**	500	522	210	62	90	80	342	306	408
16	-30	332	**520**	506	512	218	70	74	168	338	332	420
17	-38	330	518	502	500	224	80	52	214	330	346	440
18	-48	326	514	504	492	218	82	40	234	320	354	458
19	-36	314	512	502	480	206	88	32	246	310	368	480
20	-46	302	510	500	468	*199*	102	28	250	296	378	500
21	-36	290	508	*496*	454	212	128	*26*	254	280	388	510
22	6	280	506	503	442	230	138	32	256	262	402	513
23	4	274	504	544	430	246	146	46	258	242	416	**514**
24	4	278	506	564	424	242	152	66	260	221	422	513
25	44	292	506	576	420	238	140	90	261	204	**428**	510
26	66	310	508	570	416	232	124	126	268	186	426	508
27	126	330	509	576	408	234	104	124	272	*178*	**428**	500
28	200	**342**	510	574	394	228	86	128	276	210	426	494
29	194		512	580	382	218	72	156	**277**	224	424	484
30	200		511	**584**	366	204	56	198	**277**	220	420	472
31	**212**		511		*354*		*46*	**222**		211		454
Srednji	*6*	279	494	**526**	494	239	111	102	220	278	291	437

Srednji godišnji = 290 cm
*) 480 cm u 10.30 h.
Maksimalni vodostaj: 620 cm 21, 22/IV 1932 g.
Minimalni vodostaj: —90 cm 1923, 1928 g.

№ 240 Vodomer br. 263 na r. Tamnavi u Obrenovcu
P. sl. 764 km^2 Kota »0« — 72.55 *m*

Dan	Januar	Februar	Mart	April	Maj	Juni	Juli	Avgust	Septembar	Oktobar	Novembar	Decembar
1	*-90*	-78	*36*	216	**276**	**26**	**-66**	-80		-36	-78	136
2	*-90*	-50	56	214	274	12	-68	-80		-35	-78	118
3	*-90*	-48	136	214	269	0	-70	-79		-34	-80	98
4	*-90*	-50	182	216	264	-8	-70	-80		-32	-80	82
5	-88	-62	160	216	260	-16	-70	-80		-30	*-82*	60
6	-88	-74	174	218	252	-20	-71	-78		-28	-80	52
7	-88	-78	190	218	244	-22	-72	-78		-28	-78	*50*
8	-86	-82	196	218	240	-22	-73	-78		-26	-76	58
9	-86	-82	200	216	236	-24	-74	-79		-20	-76	58
10	-86	*-84*	201	214	232	-24	-76	-78		-18	-78	54
11	-86	*-84*	209	212	228	-26	-77	-79		-10	-79	60
12	-88	-52	209	211	220	-28	-78	-80		22	-80	64
13	-88	-10	211	208	216	-30	-78	-80		24	-72	72
14	-88	16	219	204	210	-30	-76	-80		**26**	-70	78
15	-88	18	221	198	206	-32	-76	-81		24	-40	90
16	-88	14	**223**	202	192	-33	-75	-81		18	12	102
17	-88	12	221	192	180	-34	-75	*-82*		12	30	122
18	-88	8	217	194	170	-38	-74	-81		2	58	140
19	-88	-2	213	192	156	-48	-70	-80		-10	72	162
20	-86	-16	211	190	144	-56	-69	-80		-24	82	182
21	-84	-28	209	*186*	130	-58	-72	-80		-32	94	192
22	-82	-38	208	190	116	-60	-74	-81		-44	118	195
23	-82	-44	206	230	100	-65	-76	-80		-56	132	**196**
24	-84	-40	208	249	98	*-66*	-78	-76		-62	138	194
25	-84	-22	208	250	94	-64	-78	-66		-72	142	192
26	-84	-2	210	254	90	-60	-78	-64		-74	140	190
27	-84	14	211	258	80	-60	-78	-72		-76	**144**	182
28	-84	**26**	213	264	76	-62	-78	-78		-78	**144**	174
29	-82		216	270	66	-64	-79	-42		-80	142	162
30	-80		215	**274**	48	*-66*	-79	-30		*-82*	138	150
31	**-78**		215		*38*		*-80*	**-10**		*-82*		130
Srednji	-86	-33	194	220	174	-36	-74	-73		-30	15	122

Usled kvara vodomerne letve opažanja nisu vršena

Maksimalni vodostaj: 342 cm 23/XII 1925 g.
Minimalni vodostaj: Suho.

№ 241 Vodomer br. 264 na r. Tamišu u Tomaševcu
P. sl. 9717 km^2 Kota »0« — 70.89 *m*

1	-48	244	*306*	396	382	**260**	188	36	**292**	192	74	184
2	-48	286	308	398	386	256	196	34	290	198	68	180
3	-52	304	324	400	392	252	208	30	282	202	64	176
4	-54	288	336	**403**	**394**	248	**220**	*26*	268	196	58	172
5	-54	269	344	402	392	244	218	44	248	190	54	168
6	*-55*	252	350	398	388	240	192	52	236	196	48	*162*
7	-54	238	342	394	384	234	174	64	228	202	42	178
8	-50	244	334	392	380	226	166	84	219	208	34	204
9	-42	328	338	390	376	218	155	122	208	216	30	236
10	-32	316	350	391	372	210	140	154	198	224	*28*	253
11	-18	298	348	394	368	202	128	178	190	230	32	272
12	-6	302	348	392	364	196	118	186	186	238	40	270
13	4	305	354	388	356	190	108	198	180	246	48	266
14	2	308	362	398	347	186	96	194	168	252	56	262
15	-6	312	368	388	336	182	88	172	154	256	66	258
16	-10	296	370	382	325	180	80	154	137	260	78	254
17	-14	279	371	378	312	178	72	132	118	266	90	250
18	-18	256	374	374	308	176	64	114	112	270	104	246
19	-20	248	374	370	302	172	58	82	108	**274**	124	238
20	-14	239	378	366	292	168	52	84	*106*	266	144	276
21	-6	230	382	364	286	164	58	98	117	258	198	308
22	4	226	385	362	280	160	72	124	130	250	258	**336**
23	12	*218*	386	358	276	156	88	148	142	238	**268**	334
24	20	252	388	*356*	272	152	102	164	156	224	256	322
25	28	286	390	358	272	*148*	92	180	170	204	238	310
26	34	324	394	362	268	150	84	198	178	188	228	298
27	40	**336**	394	366	*264*	158	76	294	186	166	222	284
28	48	320	**395**	370	*264*	166	66	334	194	144	214	270
29	56		392	374	272	172	58	350	184	116	208	262
30	96		390	378	268	180	46	**356**	186	92	192	254
31	**176**		392		*264*		*40*	316		*82*		246
Srednji	*-3*	279	364	**381**	327	194	113	152	186	211	119	249

Srednji godišnji = 214 cm
Maksimalni vodostaj: 570 cm 4/VII 1926 g.
Minimalni vodostaj: —99 cm 1884 g.

№ 242 Vodomer br. 573 na r. Tamišu u Orlovatu
P. sl. Kota »0« —

1	*40*	330	*385*	475	465	**352**	**300**	*150*	**385**	285	180	285
2	*40*	**400**	*385*	480	473	345	282	155	380	290	170	275
3	*40*	390	400	485	478	342	278	164	380	295	160	270
4	50	380	405	485	**479**	338	270	165	372	305	160	260
5	55	345	430	**490**	475	330	250	150	362	310	155	255
6	55	335	440	488	471	325	235	155	350	318	145	250
7	50	310	425	488	468	320	225	160	350	322	135	245
8	*40*	320	410	484	462	315	225	185	350	326	130	*240*
9	*40*	390	415	483	454	310	205	220	340	**330**	125	*240*
10	60	390	428	480	448	305	200	250	330	325	*120*	280
11	70	380	430	480	448	300	200	260	318	320	135	290
12	100	380	435	475	444	290	195	260	300	320	150	290
13	100	380	442	470	439	288	185	250	275	320	145	295
14	100	385	450	470	434	280	180	235	240	320	150	290
15	100	380	453	474	439	275	170	228	205	315	150	290
16	100	370	457	470	410	275	160	220	*200*	310	180	300
17	100	350	457	463	398	265	175	200	*200*	305	200	310
18	100	335	456	458	395	265	180	185	215	300	220	330
19	100	330	460	456	388	260	180	185	225	300	260	345
20	100	320	458	450	380	260	175	185	230	285	295	390
21	100	320	460	448	375	255	175	198	235	270	330	408
22	100	310	465	449	370	*250*	175	200	245	260	**340**	**420**
23	100	310	465	*444*	365	252	186	205	250	255	335	415
24	140	*305*	470	445	360	253	190	215	260	250	320	407
25	180	330	**478**	446	360	255	195	250	265	240	315	400
26	180	390	**478**	446	352	260	185	320	285	225	310	392
27	180	390	**478**	450	355	270	175	390	280	205	310	388
28	180	395	**478**	458	355	275	165	410	280	200	305	380
29	180		475	460	356	298	160	425	280	190	300	375
30	180		475	465	355	298	*155*	430	280	*185*	295	370
31	**200**		477		*352*		*155*	**435**		*185*		360
Srednji	*102*	355	446	**467**	413	290	200	240	289	280	218	324

Srednji godišnji = 302 cm

Vodostaj 1937 godine

№ 243 Vodomer br. 265 na r. Tamišu u Glogonju

P. sl. 10233 *km²* Kota »0« — 69.26 *m*

Dan	Januar	Februar	Mart	April	Maj	Juni	Juli	Avgust	Septembar	Oktobar	Novembar	Decembar
1	25	*186*	*312*	478	490	**331**	**271**	*112*	311	286	158	297
2	24	234	321	484	493	328	265	118	315	287	149	292
3	24	246	332	**486**	494	323	257	124	318	293	137	278
4	23	249	346	**486**	495	320	249	125	**322**	297	131	272
5	22	256	374	**486**	495	317	236	127	**322**	301	124	264
6	24	251	382	485	484	312	221	132	319	308	116	252
7	24	247	390	482	478	306	210	143	314	**312**	111	*248*
8	24	236	398	482	472	304	204	156	309	**312**	*108*	*248*
9	24	241	411	478	461	296	201	184	304	**312**	*108*	*248*
10	24	245	427	474	452	291	193	206	298	310	110	250
11	*21*	246	431	472	449	286	181	218	284	310	124	261
12	26	251	436	469	437	280	167	218	271	310	135	272
13	28	258	447	466	432	278	152	217	262	311	147	279
14	43	265	449	466	429	271	142	212	249	311	161	288
15	46	282	452	464	421	266	137	203	233	308	179	297
16	48	294	454	463	413	263	126	189	224	306	194	306
17	63	299	456	457	409	261	131	173	211	305	208	309
18	57	**301**	456	454	404	258	136	156	207	301	224	319
19	52	298	460	451		254	138	139	*198*	297	237	325
20	51	291	461	**446**		248	143	124	203	286	254	344
21	49	284	462	444		*246*	149	136	219	274	273	362
22	46	276	462	*442*		247	149	149	225	262	296	378
23	48	268	464	*442*		247	153	164	238	251	301	389
24	65	264	465	*442*		248	164	172	252	237	305	394
25	107	261	468	446		251	172	184	263	224	**308**	**396**
26	122	271	469	457		256	172	197	270	209	**308**	394
27	130	286	469	465		261	159	209	274	197	**308**	388
28	128	298	470	473		262	152	246	279	182	306	379
29	125		**471**	482		262	138	278	282	*168*	304	368
30	134		**471**	485		271	127	293	286	*168*	301	368
31	**141**		**471**				*114*	**304**		169		370
Srednji	57	264	430	467		278	174	181	269	271	204	317

Vodomer nije ra'io zbog poplave

Maksimalni vodostaj: 555 cm 1895 g.
Minimalni vodostaj: —32 cm 1898 g.

№ 244 Vodomer br. 266 na r. V. Moravi u Varvarinu

P. sl. 32013 *km²* Kota »0« — 128.97 *m*

Dan	Januar	Februar	Mart	April	Maj	Juni	Juli	Avgust	Septembar	Oktobar	Novembar	Decembar
1	*-240*	44	-8	-148	**84**	-110	-174	-160	-190	-202	-194	-106
2	*-240*	15	2	-150	30	-128	-168	-170	-185	*-204*	-196	-120
3	-234	-40	170	-148	35	-136	-164	-148	-170	-196	-198	-126
4	-230	-70	**220**	-146	38	-140	-134	-130	-170	-180	*-200*	-130
5	-232	-86	208	-148	38	-136	-140	**-86**	-160	-200	-190	30
6	-224	*-88*	170	-150	20	-142	-8	-104	-160	*-204*	-144	130
7	-220	-75	152	-150	30	-150	-20	-130	-142	*-204*	-114	**195**
8	-220	-38	170	-152	42	-160	-90	-140	-150	-190	-60	150
9	-220	-46	176	-158	65	-166	-116	-150	-164	-150	-68	115
10	-210	-30	124	-165	48	-168	-130	-160	-175	**-18**	-110	72
11	-210	18	78	-170	-5	-168	-92	-162	-188	-22	-130	22
12	-216	14	64	-172	-32	*-174*	-80	-170	-190	-28	-140	-20
13	-220	84	22	*-174*	-58	-172	-118	-176	-198	-26	-140	-45
14	-218	**116**	-6	-170	-80	-146	-135	-184	-155	-40	-60	-64
15	-218	80	-20	-160	-90	-116	-150	-190	**-130**	-80	-98	-80
16	-220	15	-40	-155	-102	-100	-160	-198	-150	-110	-120	-80
17	-220	-48	-48	-140	-110	**-70**	-170	-205	-168	-130	-114	-90
18	-225	-56	-56	-130	-118	-74	*-178*	-205	-180	-142	-128	-70
19	-225	-56	-72	-122	-120	-90	-130	-205	-188	-156	-120	-68
20	-220	-54	-84	-122	-120	-128	48	-205	-196	-164	-80	-76
21	-210	-60	-86	-130	-128	-150	**105**	-208	-200	-170	-90	-88
22	-124	-36	-82	-134	-142	-142	90	-208	-204	-178	-106	-100
23	-142	26	-82	-112	*-144*	-120	-10	*-210*	-204	-184	-110	-112
24	-150	30	-94	12	-108	-134	-60	*-210*	-204	-188	-90	-126
25	-152	32	-102	102	-30	-152	-92	-202	-202	-197	**-12**	-135
26	-200	10	-108	155	30	-150	-120	-194	-204	-190	-48	-142
27	-234	20	-114	**194**	28	-138	-120	-192	-206	-170	-42	-148
28	-230	5	-120	170	-10	-122	-138	-160	-210	-162	-60	-152
29	-160		-128	142	-50	-154	-146	-170	*-212*	-178	-75	-154
30	-95		-140	108	-65	-170	-146	-188	*-212*	-186	-90	-156
31	**20**		*-144*		-84		-160	-198		-190		*-158*
Srednji	*-199*	-10	1	-84	-36	-137	-101	-175	-182	-150	-111	-59

Srednji godišnji = —104 cm

Maksimalni vodostaj: 241 cm 3/VII 1926 g.
Minimalni vodostaj: —274 cm 10/IX 1935 g.

№ 245 Vodomer br. 267 na r. V. Moravi u Ćupriji

P. sl. 33029 *km²* Kota »0« — 112.49 *m*

1	84	350	326	172	**440**	220	148	154	138	*110*	128	238
2	84	360	324	170	370	202	148	148	138	120	130	202
3	*82*	288	434	170	390	190	152	168	152	120	*127*	200
4	*82*	244	516	170	380	184	180	192	160	140	134	203
5	*82*	220	**540**	170	370	190	180	240	170	124	130	220
6	*82*	*211*	516	170	362	182	290	**242**	160	122	132	410
7	83	220	484	168	362	178	320	200	170	130	136	480
8	83	264	480	162	368	166	310	185	**175**	130	250	**520**
9	86	278	500	150	394	150	206	185	160	151	268	468
10	88	276	490	150	394	150	188	165	152	154	216	440
11	97	288	440	*148*	348	150	210	154	150	268	194	384
12	94	340	408	*148*	310	*149*	205	150	132	**301**	179	330
13	88	380	378	*148*	280	150	208	148	128	300	170	290
14	87	424	330	150	260	150	186	142	150	294	170	266
15	86	**438**	310	162	246	149	170	137	188	292	234	248
16	94	377	290	162	230	218	152	130	172	210	218	244
17	95	288	280	180	220	**256**	150	127	150	202	204	234
18	92	260	278	180	212	247	*145*	123	145	178	202	230
19	92	258	254	196	210	234	169	126	135	168	196	260
20	96	260	242	200	210	210	299	124	130	155	194	280
21	98	260	238	190	204	180	348	120	130	148	190	300
22	104	276	240	186	*190*	167	**465**	150	120	144	198	230
23	168	330	240	204	*190*	186	360	*112*	118	140	210	220
24	125	376	230	290	220	198	275	114	115	136	211	206
25	130	360	218	404	240	174	240	120	118	132	**306**	202
26	130	356	210	464	350	162	202	130	120	130	288	185
27	127	348	208	500	364	178	190	140	120	128	278	180
28	127	338	205	**508**	334	205	184	135	118	134	278	*175*
29	129		190	500	290	169	174	152	*110*	145	248	176
30	220		180	462	270	150	174	140	*110*	138	242	178
31	**320**		*176*		248		162	150		135		182
Srednji	*111*	310	**328**	235	299	183	220	152	141	167	202	270

Srednji godišnji = 218 cm

Maksimalni vodostaj: 555 cm 4/IV 1932 g.
Minimalni vodostaj: 14 cm 5-10/VIII 1927 g.

№ 246 Vodomer br. 268 na r. V. Moravi kod Mark. mosta

P. sl. 34823 *km²* Kota »0« — 95.04 *m*

1	*-78*	**410**	200	18	**320**	86	4	12	-20	*-54*	-14	90
2	-76	260	190	14	306	62	*0*	10	-16	-38	-18	62
3	-74	136	280	16	230	48	10	4	-10	-32	*-22*	54
4	-70	130	340	18	240	32	14	30	8	-20	-20	60
5	-74	106	430	16	220	28	40	70	12	-10	-12	68
6	-66	*100*	**450**	16	218	32	32	**100**	14	-22	20	210
7	-60	108	406	16	210	28	148	62	18	-30	30	260
8	-58	126	380	14	220	24	140	54	26	-30	80	334
9	-58	158	360	14	230	14	110	30	18	60	110	**390**
10	-58	170	330	10	250	10	60	24	8	70	90	320
11	-46	190	320	8	230	8	30	15	-2	74	58	290
12	-56	216	290	*6*	180	10	90	10	-10	144	48	210
13	-54	230	270	8	140	*2*	82	4	-18	150	46	160
14	-52	270	220	8	120	12	54	-6	-22	**156**	70	130
15	-52	290	170	10	100	30	30	-10	20	148	110	120
16	-22	234	130	12	94	58	20	-20	**32**	80	64	110
17	-50	200	142	16	70	88	14	-28	20	58	52	100
18	-42	140	140	30	60	**99**	8	-34	-16	42	58	110
19	-20	130	110	34	50	98	2	-36	-10	20	48	120
20	-52	138	104	40	54	76	70	-38	-20	16	80	114
21	-54	140	98	40	48	40	210	-40	-24	10	78	100
22	26	142	90	36	32	42	260	-42	-30	6	74	72
23	16	210	90	42	30	48	**290**	*-44*	-36	-2	70	70
24	20	230	84	90	*28*	54	160	-42	-42	-6	80	56
25	10	228	76	190	80	40	110	-34	-40	-10	130	48
26	136	220	70	270	150	32	80	-22	-36	-14	**154**	40
27	50	210	64	340	180	42	70	-10	-42	-20	142	42
28	42	210	56	**420**	210	50	50	-26	-48	-16	136	28
29	40		38	416	180	48	46	8	-46	6	110	20
30	276		32	380	130	16	32	4	*-52*	-4	96	10
31	**310**		*24*		110		30	-24		-10		*6*
Srednji	-8	189	**193**	85	152	42	74	-1	*-12*	23	65	123

Srednji godišnji = 77 cm

Maksimalni vodostaj: 472 cm 5/IV 1932 g.
Minimalni vodostaj: —138 cm 24, 25/VIII 1927 g.

Vodostaj 1937 godine

№ 247 Vodomer br. 574 na r. V. Moravi kod Žabar. mosta

P. sl. — Kota »0« — 87.37 *m*

Dan	Januar	Februar	Mart	April	Maj	Juni	Juli	Avgust	Septembar	Oktobar	Novembar	Decembar
1	122	360	418	237	**567**	307	209	226	188	*152*	179	296
2	118	**528**	408	233	539	278	202	222	195	158	174	279
3	117	420	478	232	486	264	208	214	196	165	174	266
4	117	354	562	235	462	250	214	244	211	174	*173*	257
5	119	320	590	233	470	246	245	285	211	188	*173*	260
6	120	*306*	**620**	232	459	250	238	**325**	220	176	182	410
7	122	310	606	230	445	239	370	291	218	167	232	468
8	126	335	582	230	451	230	368	262	231	166	276	530
9	126	364	570	227	458	224	290	248	226	178	322	**586**
10	127	354	582	219	474	216	262	236	210	242	309	570
11	133	388	582	214	469	214	252	227	198	270	267	532
12	133	426	538	210	413	213	295	218	188	350	249	464
13	133	450	500	*209*	374	*208*	305	210	182	360	248	396
14	126	480	460	*209*	345	212	260	203	178	**362**	326	362
15	127	506	412	214	326	230	241	198	225	344	280	337
16	127	518	390	222	310	267	227	190	**245**	298	260	324
17	116	454	372	226	294	297	213	184	222	267	265	324
18	119	360	364	247	282	**318**	207	179	202	248	263	315
19	110	344	350	256	277	315	*200*	176	192	235	253	335
20	*108*	344	328	265	277	290	260	176	183	220	274	336
21	124	343	316	265	274	250	420	175	177	210	306	326
22	137	346	314	254	263	236	475	172	173	202	292	311
23	**339**	380	316	257	*251*	253	**510**	168	168	195	277	296
24	230	438	314	312	256	261	412	*166*	167	191	270	280
25	226	460	298	426	304	246	338	167	165	196	309	266
26	206	450	286	497	386	233	298	178	165	185	**375**	257
27	177	434	282	547	430	236	270	187	160	180	350	249
28	137	432	276	586	441	250	270	196	158	205	350	244
29	118		265	**598**	396	254	250	216	156	209	330	239
30	188		252	590	352	222	242	210	*155*	192	312	236
31	226		*245*		332		238	195		184		*230*
Srednji	*147*	400	**415**	297	383	250	284	211	192	222	268	341

Srednji godišnji = 284 cm

№ 248 Vodomer br. 269 na r. V. Moravi kod Ljubič. mosta

P. sl. 37597 *km²* — Kota »0« — 73.54 *m*

Dan	Januar	Februar	Mart	April	Maj	Juni	Juli	Avgust	Septembar	Oktobar	Novembar	Decembar
1	*180*	450	470	292	**586**	375	270	289	250	*203*	240	353
2	*180*	599	461	290	564	364	261	280	255	217	237	357
3	*180*	**633**	480	287	530	331	*257*	276	254	219	235	320
4	*180*	620	543	290	492	318	274	280	270	230	*234*	313
5	181	420	571	288	491	315	298	320	270	237	*234*	310
6	181	341	594	286	474	310	300	**377**	279	241	239	404
7	183	*340*	**625**	286	474	300	395	362	277	236	260	470
8	184	350	602	285	474	**391**	424	347	280	230	303	502
9	185	389	577	280	477	386	370	310	294	231	356	537
10	187	397	575	276	486	278	327	300	272	247	368	**568**
11	189	407	578	272	495	274	300	280	265	318	330	**568**
12	192	445	570	267	475	274	318	280	253	384	310	540
13	192	470	552	265	440	*270*	359	269	247	400	300	479
14	192	485	500	*260*	400	*270*	325	260	240	**406**	285	433
15	192	500	471	270	385	280	304	257	257	400	355	400
16	192	522	450	274	370	300	293	249	**300**	360	349	388
17	190	525	420	285	343	329	275	242	289	325	320	380
18	187	445	415	297	340	375	270	237	279	306	312	370
19	185	400	399	309	335	365	277	233	257	290	309	369
20	182	400	375	310	330	351	281	233	250	280	313	394
21	180	399	370	314	331	340	**427**	235	241	271	321	382
22	195	397	361	305	319	300	471	230	234	263	365	369
23	229	447	365	305	*300*	300	495	227	230	258	332	352
24	285	459	360	337	324	318	**506**	*224*	223	256	326	336
25	299	479	350	417	346	314	428	227	223	247	336	322
26	307	488	342	470	428	286	373	230	220	239	**410**	308
27	310	485	331	500	450	289	345	241	220	246	402	303
28	290	475	396	545	469	294	310	248	217	248	395	302
29	287		320	575	460	318	305	255	215	270	388	290
30	386		310	**588**	428	300	303	273	*203*	258	367	285
31	**390**		*300*		394		300	260		249		*280*
Srednji	*222*	**456**	453	334	426	317	338	269	252	276	318	387

Srednji godišnji = 337 cm — Maksimalni vodostaj: 625 cm 7/III 1937 g. Minimalni vodostaj: 82 cm 2-10/X 1923 g.

№ 249 Vodomer br. 271 na r. Bin. Moravi u Kormijanu

P. sl. 1006 *km²* — Kota »0« — 423.41 *m*

1	*26*	85	70	48	96	54	42	36	32	28	32	84
2	*26*	74	140	49	92	50	47	32	34	26	30	82
3	28	76	220	54	96	49	64	*27*	38	26	*28*	80
4	29	70	**223**	54	93	60	54	29	40	25	30	120
5	30	63	194	54	95	**70**	47	**44**	42	25	60	**250**
6	32	60	206	56	103	55	43	32	**44**	*24*	108	190
7	30	59	210	56	**170**	50	38	32	**44**	30	118	135
8	31	58	190	54	156	50	38	32	40	60	74	120
9	34	55	138	50	118	46	36	40	38	100	62	100
10	32	54	114	50	96	46	100	40	34	108	56	96
11	28	52	104	46	84	44	88	38	34	**140**	52	90
12	29	*50*	94	46	76	44	46	36	36	**140**	64	83
13	30	**146**	86	46	68	45	40	32	36	98	82	75
14	29	133	80	46	62	44	38	30	36	70	72	74
15	40	90	74	*44*	57	44	34	30	35	62	70	72
16	40	70	70	54	54	47	32	30	35	60	58	70
17	28	68	76	72	52	47	32	32	34	56	60	70
18	30	70	70	76	50	44	*31*	32	32	46	72	74
19	30	74	68	78	50	43	*31*	34	30	34	80	78
20	33	86	66	80	50	40	34	34	30	34	72	77
21	54	80	64	98	46	*36*	46	32	30	34	64	70
22	55	94	67	154	*44*	*36*	**154**	30	30	34	59	65
23	48	94	64	205	86	46	54	34	30	30	60	63
24	42	88	60	**225**	124	54	42	30	30	30	110	55
25	38	86	58	164	124	42	40	32	30	30	84	52
26	34	80	58	158	90	42	38	32	30	30	108	50
27	44	80	56	166	104	44	34	32	30	30	100	49
28	44	76	54	156	100	46	36	30	*28*	30	110	48
29	60		54	112	80	38	36	30	*28*	30	**120**	*47*
30	90		50	98	67	38	36	30	*28*	30	100	*47*
31	**93**		*48*		59		36	30		32		*47*
Srednji	39	78	**101**	88	85	46	47	*33*	34	49	73	45

Srednji godišnji = 60 cm — Maksimalni vodostaj: 270 cm 9/II 1930 g. 21/II 1936 g. Minimalni vodostaj: —18 cm 14-15/VIII 1923 g.

№ 250 Vodomer br. 272 na r. J. Moravi u Ristovcu

P. sl. 2275 *km²* — Kota »0« — 384.86 *m*

1	-22	78	55	6	69	**26**	-11	-25	-27	*-33*	*-21*	30
2	-24	61	60	9	80	20	13	-25	-26	-29	*-21*	28
3	*-25*	66	**113**	10	76	21	15	-25	-25	-29	*-21*	29
4	-23	53	106	10	74	20	4	-25	-23	-30	-18	65
5	-21	53	99	17	66	18	3	-25	**-21**	-30	45	**118**
6	-20	52	103	13	80	14	5	**-15**	-22	-31	36	107
7	-18	55	107	10	92	7	-5	-17	-23	-20	67	93
8	-16	45	99	8	96	6	-10	-19	-25	40	35	86
9	-17	*30*	91	6	83	5	-14	-21	-25	50	20	77
10	-18	40	84	4	68	3	18	-21	-24	49	10	67
11	-18	36	80	**3**	58	-1	**60**	-21	-23	50	1	58
12	-19	40	71	7	46	-5	28	-22	-23	**72**	1	44
13	-19	**106**	65	6	38	-4	11	-23	-25	71	1	41
14	-19	94	56	3	29	1	-8	-25	-25	12	-1	34
15	-19	77	50	*2*	22	-2	-11	-27	-25	3	7	33
16	-20	45	42	10	16	1	-14	-28	-26	-5	6	36
17	-20	39	39	39	13	21	-15	-28	-27	-9	5	38
18	-19	39	38	38	9	6	-16	-29	-28	-13	5	40
19	-17	40	35	35	6	-2	-15	-29	-29	-15	31	39
20	-14	46	34	32	2	-7	-13	-29	-31	-16	20	37
21	15	49	32	63	*-1*	-7	-10	-30	-33	-17	18	29
22	19	79	28	67	-3	-7	48	-30	*-34*	-19	16	28
23	1	83	24	**109**	95	-7	38	*-31*	-25	-19	28	21
24	-5	77	23	**109**	**111**	-7	30	-29	-28	-20	68	15
25	-4	66	20	98	103	-7	25	-27	-29	-20	66	10
26	-16	56	18	94	85	-4	18	-28	-31	-21	65	4
27	-17	55	15	103	77	-2	1	-29	-31	-21	**72**	3
28	3	55	12	96	93	-6	-8	-29	-32	-22	69	2
29	32		10	89	62	-10	-15	-30	-32	-22	44	-1
30	**85**		8	78	44	*-14*	-21	*-31*	-32	-22	35	-4
31	82		*7*		38		*-23*	-29		-21		*-8*
Srednji	-6	**58**	52	39	56	3	3	-26	*-27*	-4	23	39

Srednji godišnji = 18 cm — Maksimalni vodostaj: 190 cm 27/IV 1929 g.

Vodostaj 1937 godine

№ 251 Vodomer br. 598 na r. J. Moravi u Vladičin. Hanu

P. sl. Kota »0« — 321.72 *m*

Dan	Januar	Februar	Mart	April	Maj	Juni	Juli	Avgust	Septembar	Oktobar	Novembar	Decembar
1	*30*	105	100	32	95	**70**	30	40	14	22	*15*	70
2	*30*	107	120	32	100	65	68	10	20	20	*15*	70
3	*30*	100	**230***	32	115	65	55	8	20	18	*15*	68
4	*30*	95	170	45	125	58	46	**95**	18	15	20	80
5	*30*	94	170	50	120	40	46	20	19	*12*	40	210
6	*30*	98	170	42	120	38	52	15	19	19	60	**240**
7	*30*	100	170	40	110	35	40	30	19	20	110	145
8	*30*	90	170	38	120	35	30	40	17	100	100	120
9	*30*	90	140	36	100	33	30	30	17	**150**	70	118
10	*30*	90	120	34	90	32	30	25	15	140	70	110
11	*30*	95	120	32	90	32	28	20	12	130	68	90
12	*30*	105	100	32	88	30	27	18	12	110	66	85
13	*30*	140	90	34	86	30	24	18	10	100	66	82
14	35	**150**	80	32	86	30	20	12	**30**	70	66	80
15	40	130	65	*30*	70	30	20	10	25	76	70	70
16	50	95	62	*30*	65	30	20	8	19	78	72	62
17	55	90	60	*30*	60	45	20	8	18	62	72	60
18	60	*85*	58	45	50	42	20	6	18	50	70	70
19	60	*85*	58	47	45	40	40	5	12	48	70	70
20	60	*85*	55	60	*42*	38	30	5	10	46	70	68
21	60	100	55	95	*42*	36	28	5	10	42	66	65
22	60	130	54	95	*42*	36	25	*4*	*8*	30	64	62
23	66	120	52	180	*42*	30	**72**	*4*	*8*	30	60	58
24	66	118	50	**185**	**150**	30	30	10	*8*	26	**130**	56
25	66	115	46	180	140	30	20	14	10	24	110	55
26	100	110	46	140	110	30	10	10	10	20	108	50
27	100	108	44	130	90	*25*	*8*	18	10	18	100	48
28	100	105	42	125	86	*25*	50	12	10	18	95	46
29	100		40	110	84	30	20	10	10	18	80	*40*
30	100		*38*	105	80	30	68	8	20	18	75	*40*
31	**106**		*38*		80		20	6		18		*40*
Srednji	54	**105**	91	70	88	37	33	17	*15*	50	70	82

Srednji godišnji = 59 cm

*) 250 cm u 12 h.

№ 252 Vodomer br. 273 na r. J. Moravi u Grdelici

P. sl. 3764 *km²* Kota »0« — 252.47 *m*

Dan	Januar	Februar	Mart	April	Maj	Juni	Juli	Avgust	Septembar	Oktobar	Novembar	Decembar
1	-81	120	108	-38	60	-32	-46	-74	-72	-58	-70	-30
2	*-82*	-6	110	-40	58	-38	-40	-76	-71	-60	-74	-34
3	-80	-6	224*	-42	65	-24	**-30**	-77	-66	-64	*-76*	-38
4	-79	-7	**274**	-30	62	-28	-35	-60	-67	-70	-60	-10
5	-79	-6	230	-32	68	-28	-40	**-52**	-52	-72	-54	170
6	-78	-5	206	-33	54	-30	-42	-56	-54	*-73*	-20	**210**
7	-78	-10	164	-35	46	-32	-40	-54	-54	-70	-10	154
8	-74	-12	142	-35	48	-34	-44	-58	-56	**48**	-15	90
9	-75	-15	112	-37	56	**-20**	-48	-60	-70	20	-20	70
10	-75	-15	103	-38	32	-25	-46	-64	-72	10	-24	40
11	-76	*-16*	-5	-40	26	-27	-46	-67	-75	14	-28	10
12	-76	-10	-15	-42	22	-32	-50	-68	*-76*	10	-34	4
13	-75	165	-20	-44	18	-38	-53	-70	-50	6	-36	-7
14	-75	**190**	-20	-46	14	-40	-50	-72	-53	-8	-40	-16
15	-77	140	-28	*-47*	8	-52	-52	-74	-55	-10	-44	-20
16	-80	130	-30	-40	3	-55	-52	-78	-57	-23	-40	-22
17	*-82*	-2	-32	-8	-4	-50	-54	-80	-59	-25	-42	-26
18	-80	-8	-24	-10	-12	-51	-52	-82	-62	-30	-30	-30
19	-60	-10	-20	-7	-18	-54	-54	*-84*	-63	-36	-24	-30
20	-45	-10	-15	-6	-23	-56	-46	-83	-63	-42	-28	-34
21	-30	-8	-10	-4	-27	-58	-50	-80	-65	-50	-36	-36
22	-35	140	-8	6	*-30*	-62	-52	-80	-67	-54	-15	-38
23	-40	136	-10	30	-20	-64	-55	-80	**-46**	-58	-10	-42
24	-44	145	-15	**212**	22	*-67*	-58	-77	-48	-61	**6**	-48
25	-40	140	-17	185	**140**	-42	-60	-70	-54	-63	-8	-50
26	-40	120	-18	165	120	-54	-62	-68	-62	-65	-10	-55
27	-32	110	-20	125	70	-56	-64	-70	-64	-66	-12	*-60*
28	-15	105	-22	110	50	-58	-66	-72	-65	-66	-13	-54
29	110		-28	94	30	-64	-68	-74	-67	-67	-20	-50
30	155		-32	88	20	-50	-70	-72	-60	-68	-24	-52
31	**160**		*-35*		-18		*-71*	-70		-69		-56
Srednji	-44	**53**	40	12	30	-44	-52	*-71*	-62	-39	-30	-3

Srednji godišnji = —18 cm

*) 317 cm u 17 h.

Maksimalni vodostaj: 317 cm 3/III 1937 g.
Minimalni vodostaj: —116 cm 12, 13, 17/IX 1923 g.

№ 253 Vodomer br. 274 na r. J. Moravi u Korvin Gradu

P. sl. 9199 *km²* Kota »0« — 188.42 *m*

Dan	Januar	Februar	Mart	April	Maj	Juni	Juli	Avgust	Septembar	Oktobar	Novembar	Decembar
1	13	190	139	*50*	92	52	70	28	82	50	*39*	99
2	11	158	141	52	123	50	60	*25*	**100**	70	45	95
3	*10*	130	**297**	55	**135**	45	55	30	75	61	47	94
4	15	120	252	58	119	43	47	50	82	58	53	137
5	25	120	220	54	105	*40*	56	**100**	89	50	70	290
6	22	122	200	75	90	45	57	95	75	45	95	**300**
7	20	135	210	90	85	50	49	76	64	43	128	270
8	25	130	250	105	75	48	65	70	60	75	117	200
9	30	119	200	100	70	55	70	68	55	**170**	97	130
10	32	161	180	95	65	50	56	67	50	140	80	-29
11	35	121	145	99	60	43	75	65	45	135	75	-27
12	25	122	135	75	57	47	60	60	42	116	70	-24
13	20	125	127	72	50	52	50	50	40	101	65	-22
14	16	**200**	122	76	45	60	45	49	40	96	57	-20
15	15	170	115	85	44	55	40	45	50	81	80	-23
16	12	158	100	100	*40*	62	35	43	48	76	85	-21
17	10	120	90	105	*40*	70	45	40	46	70	75	-25
18	10	120	75	97	47	75	50	44	38	60	95	-27
19	19	119	65	95	53	60	60	42	37	57	105	-30
20	35	*118*	45	92	62	55	**300***	40	35	53	109	-25
21	110	122	40	115	60	50	200	49	*29*	50	90	-20
22	96	198	35	185	65	53	150	38	35	45	88	-15
23	85	172	30	229	70	60	120	38	50	50	105	-12
24	70	165	27	**240**	65	50	100	41	40	52	**170**	-10
25	65	158	25	211	70	47	75	50	37	50	140	-8
26	60	147	*24*	220	80	40	60	52	33	49	135	-15
27	64	158	26	200	95	55	55	47	30	52	131	-12
28	50	140	30	135	105	62	65	45	35	54	125	-10
29	90		29	100	125	60	50	42	32	50	118	-20
30	200		30	91	80	**78**	45	39	41	45	110	-35
31	**215**		27		60		*30*	45		*40*		*-40*
Srednji	49	**144**	111	112	75	54	74	51	51	69	93	*34*

Srednji godišnji = 76 cm

*) 350 cm u 10.30 h.

Maksimalni vodostaj: 350 cm 20/VII 1937 g.
Minimalni vodostaj: —58 cm 7, 14, 18/X 1932 g.

№ 254 Vodomer br. 276 na r. J. Moravi u Aleksincu

P. sl. 14438 *km²* Kota »0« — 157.69 *m*

Dan	Januar	Februar	Mart	April	Maj	Juni	Juli	Avgust	Septembar	Oktobar	Novembar	Decembar
1	142	340	290	196	360	**238**	176	165	172	163	161	230
2	147	295	296	196	340	226	194	162	198	166	163	222
3	131	260	388	193	**375**	214	210	170	175	178	162	220
4	*127*	248	**416**	193	358	214	220	176	198	182	*160*	220
5	130	*238*	388	194	368	208	231	**250**	180	170	170	380
6	132	242	364	198	360	202	245	194	**200**	164	184	**450**
7	131	256	374	194	348	196	246	180	194	*162*	237	430
8	130	284	406	188	336	188	218	178	184	176	308	418
9	130	253	386	184	326	184	200	174	182	286	270	394
10	142	274	360	182	318	194	188	173	173	270	240	360
11	148	282	346	180	293	184	198	167	170	**318**	222	328
12	148	260	337	*177*	274	176	222	162	168	274	212	306
13	156	**378**	308	178	258	173	206	160	164	248	223	286
14	156	364	290	192	246	177	186	156	162	243	233	272
15	146	316	278	190	235	176	178	153	180	220	218	262
16	146	282	271	196	226	198	174	150	168	207	220	256
17	146	247	284	203	218	210	168	*148*	165	198	231	244
18	146	248	260	220	211	201	*162*	*148*	160	194	218	253
19	158	255	247	233	210	208	202	162	157	186	226	252
20	180	252	240	224	212	185	290	153	156	182	246	252
21	178	253	238	216	204	176	**412**	150	152	180	236	244
22	202	316	247	244	196	*170*	263	*148*	152	176	226	234
23	176	368	243	296	*194*	210	228	*148*	151	174	220	222
24	168	326	231	388	270	196	224	154	164	172	304	212
25	150	320	226	410	358	176	200	168	158	170	**310**	203
26	148	322	232	**418**	366	*170*	188	164	153	170	280	202
27	166	308	224	400	352	204	180	200	150	170	286	200
28	188	296	218	**418**	318	220	182	190	148	168	264	196
29	212		206	385	296	194	186	176	148	168	254	194
30	294		200	384	270	180	178	168	*147*	164	244	*192*
31	**332**		*197*		254		170	164		*162*		*192*
Srednji	*164*	289	**290**	249	289	195	210	168	168	196	231	269

Srednji godišnji = 227 cm

Maksimalni vodostaj: 450 cm 6/XII 1937 g.
Minimalni vodostaj: 70 cm 29-30/VII 1927 g.

Vodostaj 1937 godine

№ 255 Vodomer br. 277 na r. J. Moravi u Stalaću

P. sl. 15649 km^2 Kota »0« — 131.55 *m*

Dan	Januar	Februar	Mart	April	Maj	Juni	Juli	Avgust	Septembar	Oktobar	Novembar	Decembar
1	-90	154	100	0	**182**	16	-30	50	-68	*-88*	-80	-10
2	-88	98	130	0	180	8	-28	**58**	**-40**	-86	*-84*	-18
3	-88	63	200	0	178	-5	-36	54	-54	-86	-78	-24
4	-87	46	**264**	0	184	-11	10	44	-50	-84	-56	50
5	-85	*34*	256	2	178	-16	-15	38	-54	-80	-46	160
6	-84	38	206	2	160	-20	11	20	-56	-72	-28	250*
7	-84	48	200	-4	156	-26	44	37	-58	-76	-16	**290**
8	-84	78	220	-8	148	-30	38	40	-58	-80	-8	226
9	-82	58	234	-12	140	-36	18	44	-60	10	0	204
10	-82	67	199	-16	120	-34	-30	48	-64	20	-10	140
11	-82	86	180	-18	104	-38	0	-50	-64	**68**	-14	100
12	-83	66	160	-20	98	-40	28	-57	-66	50	-20	70
13	-84	150	140	*-22*	80	*-46*	-18	-60	-68	16	-34	50
14	-79	**216**	110	-18	62	*-46*	-30	-64	-70	14	-30	40
15	-84	150	104	-8	50	*-46*	-42	-66	-74	-10	-24	26
16	-90	96	100	-10	40	-40	-49	-68	-74	-20	-18	20
17	-92	60	96	10	30	-22	-52	-68	-74	-38	-4	10
18	-94	56	84	22	28	0	*-58*	-66	-76	-48	0	10
19	-94	62	65	28	24	-4	-3	-68	-76	-52	8	0
20	-88	60	64	36	20	-20	78	-68	-79	-54	10	14
21	-74	64	64	40	18	-36	**160**	-70	-79	-58	-4	12
22	-12	96	60	46	10	-44	90	-76	-76	-60	-10	0
23	-28	156	60	58	*8*	-44	22	*-78*	-76	-66	-20	-8
24	-40	140	56	156	24	-20	6	-70	-74	-70	0	-20
25	-58	130	50	240	149	-42	-10	-70	-74	-70	20	-26
26	-99	110	46	246	**176**	*-46*	-30	-60	-78	-72	**46**	-28
27	-98	108	38	**256**	176	-20	-38	-40	-80	-76	36	-30
28	*-104*	102	24	240	124	**20**	-46	-30	-86	-76	20	-38
29	-72		20	224	80	-26	-46	-48	-86	-78	10	-40
30	14		10	200	60	-36	-42	-62	*-88*	-78	4	-42
31	**160**		*5*		44		-48	-62		-80		*-45*
Srednji	-68	93	**111**	56	98	-25	-4	-28	*-69*	-48	-14	43

Srednji godišnji = 12 cm Maksimalni vodostaj: 370 cm 3/VII 1926 g.
Minimalni vodostaj: —120 cm 8/I 1935 g.

*) 300 cm u 17 h.

№ 256 Vodomer br. 278 na r. Krivi u Domorovcima

P. sl. 605 km^2 Kota »0« — 426.70 *m*

Dan	Januar	Februar	Mart	April	Maj	Juni	Juli	Avgust	Septembar	Oktobar	Novembar	Decembar
1	-6	70	70	20	60	**60**	60	14	8	*6*	*10*	30
2	-6	80	**320**	20	90	**60**	50	14	8	10	*10*	30
3	-6	80	270	20	70	50	30	14	8	8	20	30
4	-6	70	90	18	70	40	30	**20**	8	*6*	20	190
5	-10	70	90	18	80	36	**80**	18	20	*6*	20	**200**
6	*-12*	74	80	18	90	30	70	14	10	*6*	70	90
7	*-12*	90	70	18	100	30	20	14	10	10	50	130
8	*-12*	60	60	14	80	30	20	10	10	40	40	80
9	-8	58	60	14	70	30	20	10	10	220	30	70
10	-8	56	90	*10*	68	30	50	**20**	10	**230**	30	60
11	*-12*	52	90	*10*	50	30	30	10	8	70	30	50
12	*-12*	50	70	*10*	50	30	30	10	8	40	30	50
13	*-12*	**230**	70	*10*	40	30	20	10	8	40	**100**	40
14	*-12*	60	60	*10*	40	30	20	10	10	40	50	40
15	*-12*	60	60	*10*	40	30	18	10	8	40	40	40
16	*-12*	60	50	40	40	30	16	8	8	30	30	40
17	-10	50	50	40	38	40	16	8	8	30	30	40
18	*-12*	48	50	30	36	30	16	8	8	30	40	40
19	-10	48	40	30	32	30	50	8	8	30	30	40
20	10	*46*	40	38	32	30	30	8	8	20	30	40
21	24	70	40	38	*30*	30	20	*6*	*4*	20	30	40
22	10	**230**	40	40	*30*	50	40	**20**	*4*	16	30	30
23	8	90	30	**270**	**270**	28	20	10	**40**	16	40	30
24	8	80	30	240	**270**	28	18	8	10	16	50	30
25	8	60	30	230	230	26	18	8	10	16	40	30
26	8	70	30	90	200	26	18	8	6	16	70	30
27	8	70	30	230	**270**	50	18	8	6	10	40	30
28	12	68	26	90	90	40	*14*	8	6	10	40	30
29	50		*20*	90	80	30	*14*	8	6	10	40	*20*
30	80		*20*	90	70	*20*	*14*	8	6	10	30	*20*
31	**90**		*20*		60		*14*	8		10		*20*
Srednji	*4*	77	68	60	**89**	35	27	11	9	34	37	53

Srednji godišnji = 42 cm Maksimalni vodostaj: 320 cm 2/III 1937 g.

№ 257 Vodomer br. 279 na r. Moravici u Bujanovcu

P. sl. 1948 km^2 Kota »0« — 395.28 *m*

1	-92	-16	-58	*-76*	10	-65	-80	-93	-96	-88	-80	-58
2	-92	-40	-54	-75	30	-68	-26	-94	-96	-90	*-82*	-62
3	-92	-60	**170**	-70	32	-68	-38	-94	*-98*	-90	*-82*	-55
4	-92	-70	111	-65	10	-71	-64	**-90**	-97	-92	-75	-14
5	-92	-78	86	-34	30	-72	-71	-91	-97	-92	-35	**173**
6	-92	-80	91	-44	32	-72	-72	-92	-90	*-94*	30	86
7	-92	-82	112	-63	40	-74	-75	-92	-90	-90	15	52
8	*-94*	-82	86	-68	51	-75	-78	-93	-91	-40	-45	18
9	-86	-84	40	-72	32	-75	-80	-93	-85	**18**	-62	-4
10	-86	*-86*	12	-75	10	-78	32	-92	**-75**	12	-65	-6
11	-86	-64	-6	*-76*	-12	-80	**142**	-94	-80	-22	-69	-24
12	-88	-62	-22	*-76*	-29	-81	48	-94	-82	-13	-70	-29
13	-90	**60**	-33	-75	-38	-80	5	-94	-85	-65	-56	-35
14	-90	40	-39	-75	-43	-82	-58	-95	-88	-72	-60	-36
15	*-94*	-30	-45	*-76*	-52	-82	-62	-94	-88	-75	-65	-34
16	*-94*	-70	-46	-71	-58	-83	-66	-95	-90	-80	-65	-30
17	*-94*	-72	-40	-35	-62	**32**	-72	-95	-90	-82	-68	-10
18	*-94*	-62	-46	-30	-64	10	-75	-96	-92	-82	-69	5
19	-90	-58	-59	-20	-66	-32	-78	-96	-92	-83	-63	-8
20	-90	-62	-64	-44	-69	-58	-80	-96	-94	-84	-65	-18
21	-82	-64	-62	-5	-71	-72	-80	-96	-95	-85	-66	-30
22	-24	-10	-64	52	*-72*	-78	-82	-96	-95	-85	-66	-50
23	-40	-30	-65	**154**	40	-39	-84	-96	-84	-84	-65	-61
24	-70	-16	-68	146	**89**	-71	-85	*-98*	-82	-84	-5	-63
25	-86	-34	-73	90	49	-75	-85	-96	-86	-83	-26	-62
26	-88	-40	-73	51	50	-79	-88	-96	-88	-83	18	-60
27	-90	-51	-70	98	3	-81	-90	-96	-91	-83	**36**	-58
28	-90	-59	-70	53	0	-85	-92	-96	-94	-84	-18	-59
29	-80		-71	52	-30	-86	-95	-96	-95	-84	-38	-57
30	-5		-72	26	-56	*-88*	-95	-96	-86	-84	-45	*-73*
31	**10**		*-75*		-62		*-96*	-96		-80		-70
Srednji	-80	-43	-18	-17	**-9**	-67	-59	*-95*	-90	-72	-47	-24

Srednji godišnji = —52 cm Maksimalni vodostaj: 198 cm 16/II 1931 g.
Minimalni vodostaj: Suho 1924, 1926, 1933, 1935 g.

№ 258 Vodomer br. 281 na r. Vrli u Surdulici

P. sl. 75 km^2 Kota »0« — (492.00) *m*

1	*66*	78	*76*	76	86	**70**	*60*	*60*	62	*60*	*60*	*68*
2	*66*	78	*76*	76	**90**	**70**	**78**	*60*	*60*	64	*60*	*68*
3	*66*	78	*76*	74	**90**	**70**	74	62	*60*	62	*60*	*68*
4	*66*	78	98	74	**90**	**70**	74	**76**	*60*	*60*	*60*	100
5	*66*	78	96	76	**90**	68	74	70	*60*	*60*	62	**110**
6	*68*	78	96	74	**90**	68	**72**	68	*60*	*60*	80	**110**
7	*66*	78	**100**	74	86	68	66	68	*60*	*60*	74	104
8	*66*	86	**100**	72	84	66	64	62	62	70	74	98
9	*66*	80	98	72	82	66	64	62	*60*	70	72	90
10	*66*	80	98	72	80	65	64	*60*	*60*	**72**	72	90
11	*66*	80	96	70	78	65	64	*60*	*60*	**72**	70	82
12	*66*	80	96	70	76	64	62	*60*	*60*	70	70	80
13	*66*	**96**	96	72	74	64	62	*60*	*60*	70	70	76
14	*66*	90	94	70	72	64	*60*	*60*	**64**	68	70	76
15	*66*	88	94	*68*	72	64	*60*	*60*	62	68	70	76
16	*66*	86	94	82	72	67	*60*	*60*	*60*	66	74	76
17	*66*	80	98	78	72	64	*60*	*60*	*60*	64	70	76
18	*66*	*76*	94	78	72	67	64	62	*60*	64	70	74
19	*66*	*76*	92	76	71	64	*60*	*60*	*60*	62	72	70
20	*66*	*76*	92	76	71	64	64	*60*	*60*	62	70	70
21	72	80	88	80	*70*	64	*60*	*60*	*60*	62	70	70
22	70	80	88	80	*70*	62	*60*	*60*	*60*	62	74	70
23	70	*76*	84	**98**	76	62	*60*	*60*	*60*	61	**86**	70
24	68	*76*	80	**98**	78	62	*60*	62	*60*	61	**86**	*68*
25	68	*76*	*76*	**98**	76	62	*60*	62	*60*	61	80	*68*
26	68	*76*	*76*	**98**	72	66	*60*	66	*60*	61	76	*68*
27	68	*76*	*76*	**98**	72	62	*60*	64	*60*	*60*	72	*68*
28	68	*76*	*76*	96	71	*60*	*60*	*60*	*60*	*60*	70	*68*
29	78		*76*	96	*70*	*60*	*60*	*60*	*60*	*60*	70	*68*
30	**80**		*76*	96	*70*	*60*	*60*	*60*	*60*	*60*	70	*68*
31	**80**		*76*		*70*		*60*	*60*		*60*		*68*
Srednji	68	80	**88**	81	77	65	63	62	*60*	64	71	78

Srednji godišnji = 71 cm Maksimalni vodostaj: 134 cm 20/VII 1934 g.

Vodostaj 1937 godine

№ 259 Vodomer br. 282 na r. Vrli u Prekodolcu (Vl. Han)

P. sl. 202 *km²* Kota »0« — 327.17 *m*

Dan	Januar	Februar	Mart	April	Maj	Juni	Juli	Avgust	Septembar	Oktobar	Novembar	Decembar
1	88	104	85	70	85	72	75	70	70	78	*72*	80
2	86	95	95	70	90	70	75	70	78	76	74	78
3	*84*	96	**100**	70	92	70	**80**	71	76	75	78	76
4	*84*	95	90	78	**95**	70	78	**130**	78	75	80	85
5	*84*	90	80	80	90	70	76	75	79	78	82	**150**
6	*84*	90	80	78	88	70	80	72	79	83	86	120
7	*84*	90	80	70	85	70	76	70	75	81	86	110
8	*84*	80	80	70	80	68	75	90	75	90	84	100
9	*84*	*78*	75	69	80	65	70	85	72	**140**	90	90
10	*84*	**78**	70	*68*	75	65	70	80	72	120	88	80
11	*84*	80	70	*68*	70	65	70	78	75	100	88	75
12	*84*	80	*65*	*68*	70	65	70	76	75	90	87	75
13	*84*	102	*65*	75	70	65	70	76	70	92	87	75
14	90	90	*65*	74	65	72	78	70	**85**	87	86	70
15	100	85	70	74	63	70	76	68	80	80	90	70
16	96	80	70	72	*60*	68	76	66	78	76	92	70
17	100	80	80	76	*60*	75	76	*64*	76	74	90	**68**
18	105	80	80	79	77	72	76	*64*	76	74	90	70
19	104	80	82	78	80	70	75	*64*	74	74	90	70
20	100	80	84	80	78	68	78	*64*	72	74	88	70
21	100	90	85	90	76	68	75	*64*	72	72	86	75
22	95	**110**	83	90	76	64	78	*64*	*70*	72	88	74
23	94	90	82	**140**	76	64	80	70	*70*	72	90	74
24	96	95	80	135	80	*60*	79	75	*70*	*70*	**100**	70
25	96	85	80	125	76	*60*	72	72	*70*	*70*	85	70
26	96	80	78	110	76	68	70	80	*70*	72	84	70
27	100	80	76	105	80	**78**	68	76	*70*	72	84	70
28	100	85	76	100	70	74	68	74	*70*	72	82	70
29	105		74	90	76	74	68	70	*70*	72	80	70
30	105		70	86	74	**78**	68	68	*70*	72	80	70
31	**106**		70		72		*60*	66		72		70
Srednji	**93**	87	78	85	77	*69*	74	74	72	81	86	80

Srednji godišnji = 80 cm

Maksimalni vodostaj: 260 cm 18/V 1930 g.
Minimalni vodostaj: 10 cm 1925, 1927, 1932, 1933 g.

*) 154 cm u 17 h.

№ 260 Vodomer br. 284 na r. Kozarskoj u Tupalovcu

P. sl. 111 *km²* Kota »0« — 273.60 *m*

Dan	Januar	Februar	Mart	April	Maj	Juni	Juli	Avgust	Septembar	Oktobar	Novembar	Decembar
1	-10	15	18	-8	15	**-18**	-30	-18	-9	-10	-16	-9
2	-11	12	22	-9	18	-20	-10	-19	-6	-5	-16	-10
3	-10	10	28	-9	21	-21	-17	-14	-5	-10	*-17*	-7
4	-9	12	24	-10	15	-22	-22	-10	-6	-11	-11	10
5	-10	11	22	-11	12	-24	-25	**4**	-4	-12	-10	**46**
6	-11	14	20	-12	9	-25	-26	-6	-9	-10	-4	23
7	-11	17	**40**	-13	7	-24	-28	-5	-10	-9	-4	20
8	-10	13	38	-14	8	-26	-32	-4	-11	**30**	-6	23
9	-8	11	30	-15	6	-28	*-33*	-4	-12	10	-8	18
10	*-14*	12	25	*-16*	5	-29	-28	-5	-14	5	-9	10
11	-10	11	30	-15	2	-31	-4	-7	-15	-4	-10	3
12	-9	10	25	*-16*	1	-32	-8	-10	-14	-2	-10	0
13	-9	23	20	-14	0	-32	-10	-13	-18	-3	-8	-2
14	-10	18	15	-15	-1	-32	-13	-14	-15	-4	-9	-4
15	-11	8	10	-14	-2	-28	-16	-16	-17	-6	-10	-4
16	-13	*6*	12	-8	-3	-27	-17	-17	-18	-8	-6	-5
17	-11	7	7	5	-5	-26	-18	-16	-19	-10	-7	-5
18	-10	12	5	10	-7	-25	-19	-15	-20	-11	-6	-6
19	-9	11	2	5	-2	-29	-14	-16	*-21*	-12	-7	-7
20	-7	10	2	3	-6	-34	**16**	-18	-20	-13	-9	-7
21	-2	20	1	0	-7	-34	-4	-19	*-21*	-13	-8	-8
22	-1	30	1	5	*-8*	-35	-6	*-20*	-20	-14	-7	-9
23	-2	23	2	40	-5	-33	-9	-19	-15	-15	-6	-10
24	-1	**24**	3	45	-2	-35	-11	-15	-19	*-16*	**2**	-10
25	-2	15	2	**47**	0	-36	-14	-17	-20	-15	-2	-10
26	-1	18	0	35	**-2**	*-37*	-15	-15	*-21*	-15	-4	-10
27	-1	17	-2	40	5	-36	-16	-16	-17	-15	-6	-10
28	5	15	-4	38	2	-25	-15	-15	-16	*-16*	-6	-11
29	20		-5	26	-3	-32	-16	-17	-17	*-16*	-7	-10
30	**25**		-6	16	-5	-35	-18	-18	-10	*-16*	-9	*-14*
31	21		*-8*		-7		-19	-16		*-16*		-11
Srednji	-5	**15**	12	4	2	*-29*	-16	-13	-15	-9	-8	-1

Srednji godišnji = —5 cm

Maksimalni vodostaj: 90 cm 22/VIII 1929 g.
Minimalni vodostaj: —64 cm 15/I 1933 g.

№ 261 Vodomer br. 285 na r. Vlasini u Vlasotincima

P. sl. 1000 *km²* Kota »0« — 254.14 *m*

Dan	Januar	Februar	Mart	April	Maj	Juni	Juli	Avgust	Septembar	Oktobar	Novembar	Decembar
1	40	90	90	74	130	80	76	64	46	46	38	40
2	42	84	20	74	120	82	80	64	40	50	38	40
3	42	84	40	70	120	82	84	60	60	60	38	*38*
4	40	80	30	72	**140**	84	80	66	46	54	40	94
5	40	80	90	76	120	84	94	66	**70**	50	80	**160**
6	42	82	90	76	100	80	80	68	64	48	88	130*
7	42	84	20	76	100	80	80	68	60	50	86	140
8	40	80	*0*	70	98	72	74	70	68	80	**100**	150
9	41	80	**92**	68	100	70	70	68	60	**86**	86	120
10	40	90	90	68	130	68	94	68	54	80	74	94
11	40	92	90	*60*	98	68	**120**	64	54	80	60	80
12	38	94	**92**	62	84	64	94	60	50	68	60	90
13	*36*	120	84	78	84	64	80	60	48	60	54	80
14	38	90	80	78	80	64	80	60	52	54	50	80
15	38	80	86	64	80	*60*	74	58	50	54	48	74
16	40	80	76	70	80	66	74	58	46	50	48	74
17	40	84	80	82	*76*	90	68	56	46	50	48	69
18	44	84	80	84	80	**100**	68	50	40	48	44	99
19	44	80	80	80	82	94	70	50	38	40	44	66
20	52	80	84	84	82	80	84	50	40	40	40	66
21	60	*74*	90	86	80	70	80	48	40	40	40	66
22	54	**130**	86	98	78	62	80	50	40	38	*36*	99
23	50	96	86	98	78	64	76	54	60	*36*	42	70
24	50	96	80	98	84	64	76	54	52	38	86	70
25	44	94	80	160	130	66	70	64	40	38	58	68
26	44	90	84	**190**	120	64	70	**76**	40	40	56	68
27	50	90	84	180	130	86	70	68	40	40	50	68
28	54	92	80	130	120	80	74	54	40	40	48	64
29	66		76	120	90	80	*60*	*40*	38	38	44	64
30	80		76	120	90	74	64	42	*36*	38	40	70
31	**160**		72		84		64	42		38		70
Srednji	*39*	71	67	92	**99**	75	78	59	49	51	55	83

Srednji godišnji = 68 cm

Maksimalni vodostaj: 272 cm 30/VI 1926 g.
Minimalni vodostaj: 10 cm 25/X 1929 g.

*) 200 cm u 14 h.

№ 262 Vodomer br. 286 na r. Veternici u Leskovcu

P. sl. 445 *km²* Kota »0« — 225.05 *m*

Dan	Januar	Februar	Mart	April	Maj	Juni	Juli	Avgust	Septembar	Oktobar	Novembar	Decembar
1	-62	*-66*	0	-30	36	**-30**	-48	-18	*-36*	-42	-49	-38
2	-62	-60	10	-32	40	**-30**	**-30**	-18	-18	-40	-49	*-40*
3	-62	-60	40	-32	30	**-30**	**-30**	-20	-12	-42	*-50*	*-40*
4	-62	-60	34	-34	10	-34	**-30**	-20	-12	-46	*-50*	20
5	*-64*	-40	36	-34	24	-36	**-30**	-22	-12	-46	-44	**100**
6	*-64*	-50	40	-34	10	-36	-38	-22	-14	-48	-30	50
7	*-64*	-50	**60**	-36	0	-38	-38	-24	-12	-48	-30	40
8	*-64*	-52	40	-36	4	-40	-38	-26	-10	30	-30	20
9	-62	-54	36	-36	6	-40	-40	-26	-10	**60**	-30	10
10	-62	-56	20	-38	0	-40	**-30**	**-6**	-12	40	-38	4
11	-62	-56	26	*-40*	-10	-40	**-30**	-10	-8	10	-38	-2
12	-62	-56	16	*-40*	-20	-40	-46	-12	-8	-20	-38	-12
13	*-64*	**65**	4	*-40*	-20	-40	-46	-14	-10	-30	-20	-20
14	*-64*	12	6	*-40*	-22	-40	-48	-16	**10**	-40	-20	-20
15	*-64*	0	8	*-40*	-24	-36	-48	-18	**10**	-42	-20	-24
16	*-64*	-10	8	-38	-28	-34	-48	-20	6	-44	-22	-30
17	*-64*	-30	-8	-30	*-30*	-34	-50	-20	0	-44	-26	-30
18	*-64*	-20	-8	-30	*-30*	-36	-50	-20	-4	-44	-30	-20
19	*-64*	-20	-6	-30	-22	-36	-50	-22	-6	-44	-30	-20
20	*-64*	-18	-4	-30	*-30*	-36	*-60*	-22	-6	-45	-38	-20
21	-20	60	-10	-20	*-30*	-38	-40	-22	-8	-45	-30	-22
22	-20	40	-14	-10	*-30*	-38	**-30**	-20	-8	-45	-20	-30
23	-20	12	-16	*-40*	-20	-40	-38	-20	-10	-46	-18	-30
24	-20	14	-20	-10	**110**	-40	-38	-20	-10	-46	**10**	-32
25	-22	2	-22	0	10	-40	-42	-18	-14	-46	0	-34
26	-22	20	-24	**44**	4	**-30**	-46	-16	-18	-48	-10	-34
27	-22	0	-28	36	-10	**-30**	-50	-18	-22	-48	-20	-36
28	-22	0	*-30*	20	-20	-40	-46	-22	-22	-48	-20	-36
29	-22		*-30*	20	*-30*	-46	-46	-24	-24	-48	-30	-38
30	**30**		*-30*	34	*-30*	*-48*	-48	-26	-10	-48	-38	-32
31	10		*-30*		*-30*		-48	*-32*		*-49*		-30
Srednji	*-46*	-19	**3**	-15	-4	-37	-42	-20	-11	-34	-29	-14

Srednji godišnji = —22 cm

Maksimalni vodostaj: 300 cm 7/II 1930 g. 3/VII 1934 g.
Minimalni vodostaj: Suho.

Vodostaj 1937 godine

№ 263 Vodomer br. 287 na r. Jablanici u Pečenjevcu

P. sl. 881 km^2 Kota »0« — 207.28 *m*

Dan	Januar	Februar	Mart	April	Maj	Juni	Juli	Avgust	Septembar	Oktobar	Novembar	Decembar
1	-64	110	**20**	-35	20	-20	**-22**	*-60*	**-10**	-30	*-46*	-35
2	-64	110	15	-35	20	-20	-23	-55	-30	-30	-45	-37
3	-65	-10	10	-36	20	-25	-30	-55	-42	-35	-40	*-38*
4	-65	*-20*	8	-36	10	-25	-30	-55	-44	-40	-40	*-38*
5	-65	*-20*	6	-36	10	-27	-35	-53	-44	-45	-40	**250**
6	-66	*-20*	-5	-37	10	-30	-35	-53	-45	-48	-38	150
7	-66	110	-10	-37	8	-30	-37	-53	-45	-48	-38	80
8	-67	120	-10	-37	6	-32	-37	-53	-46	-40	-37	70
9	-67	-10	-20	-37	4	-32	-38	-52	-46	-20	-37	40
10	-67	-15	-20	-38	-5	-35	-39	-52	-46	**-10**	-36	10
11	*-68*	-13	*-25*	-38	-10	-35	-39	-52	-47	**-10**	-36	10
12	*-68*	110	-25	-38	-10	*-40*	-41	-50	-47	**-10**	-36	-10
13	-65	**230**	-30	-38	-15	*-40*	-41	-50	-49	-20	-34	-15
14	-60	130	-30	-39	-15	*-40*	-41	-50	-49	-25	-34	-15
15	-60	120	*-35*	-39	-15	-38	-43	-50	-49	-30	-30	-20
16	-58	110	*-35*	-39	-20	-38	-43	-49	-50	-35	-30	-25
17	-58	110	*-35*	*-40*	*-25*	-35	-40	-49	-50	-38	-30	-25
18	-56	112	-30	*-40*	*-25*	-20	-40	-49	-50	-40	-30	-25
19	-50	115	-30	*-40*	-24	-20	-38	-49	*-51*	-45	-30	-27
20	-50	120	-20	*-40*	-24	**-15**	-38	-48	*-51*	-47	-28	-27
21	-40	120	-15	-38	**110**	**-15**	-35	-48	-50	-47	-28	-28
22	-40	110	-10	-35	**110**	-17	-25	-48	-49	-48	-26	-29
23	-35	130	-8	-35	10	-17	-28	-48	-49	-49	-26	-29
24	-30	140	-10	30	15	-20	-30	**-46**	-47	*-50*	**-10**	-29
25	-20	140	-20	70	-10	-20	-35	**-46**	-45	*-50*	**-10**	-30
26	-20	130	-25	50	-10	-23	-40	**-46**	-44	*-50*	-12	-30
27	120	130	-28	**130**	-15	-23	-45	-48	-43	-49	-15	-30
28	155	120	-30	110	-15	-16	-50	-48	-43	-49	-15	-32
29	150		-32	90	-18	-17	-55	-49	-45	-48	-17	-32
30	**160**		*-35*	30	-18	-20	*-60*	-50	-46	-48	-18	-34
31	120		*-35*		-20		*-60*	-50		-46		-34
Srednji	-24	**90**	-18	-13	2	-26	-38	*-50*	-45	-37	-30	-1

Srednji godišnji = —16 cm Maksimalni vodostaj: 270 cm 25/II 1925 g.
Minimalni vodostaj: Suho.

№ 264 Vodomer br. 568 na r. Toplici u Kuršumliji

P. sl. Kota »0« — 345.54 *m*

Dan	Januar	Februar	Mart	April	Maj	Juni	Juli	Avgust	Septembar	Oktobar	Novembar	Decembar
1	*28*	108	87	44	96	74	30		10	14	9	32
2	*28*	72	219	45	147	70	30		9	16	*8*	28
3	31	65	**271**	47	123	72	31		12	16	*8*	47
4	31	60	152	56	105	68	27		12	14	11	153
5	34	69	131	47	97	67	60		17	17	13	**197**
6	36	83	172	43	125	65	107		18	17	56	139
7	36	80	192	44	121	40	75		15	20	47	128
8	30	66	163	42	102	38	57		14	21	33	126
9	30	*58*	147	42	85	35	49		14	26	27	96
10	32	80	107	41	79	37	54		13	**63**	17	93
11	34	70	87	*40*	74	39	47		12	43	16	77
12	34	92	76	41	69	40	44		12	42	15	56
13	34	**148**	72	47	66	38	41		**53**	47	27	54
14	32	98	69	43	63	35	35		23	49	31	46
15	32	90	67	43	59	30	33		19	51	29	40
16	32	71	65	47	57	34	31		19	43	23	39
17	30	70	63	50	57	32	29		16	37	21	36
18	34	73	60	52	55	30	54		16	27	21	32
19	34	70	60	52	53	30	63		15	22	32	31
20	36	70	62	52	52	*28*	412		12	20	32	31
21	38	77	55	46	49	**180**	154		12	19	28	35
22	69	128	54	49	*48*	176	107		12	18	26	35
23	48	98	54	60	66	150	112		11	17	42	32
24	45	98	53	98	97	132			11	15	57	31
25	45	95	52	132	100	80			10	15	43	29
26	46	110	50	149	**210**	74			10	14	**58**	26
27	49	70	48	**153**	160	65			9	12	43	22
28	69	64	45	142	150	60			*8*	11	41	22
29	70		45	140	100	52			*8*	11	38	20
30	90		42	108	92	32			12	11	34	19
31	**92**		*40*		80					*9*		*18*
Srednji	42	83	92	67	92	63			14	24	30	57

Usled kvara vodomera stanica nije radila

№ 265 Vodomer br. 569 na r. Toplici u Pepeljevcu

P. sl. Kota »0« — 329.80 *m*

1	23	100	80	*34*	94		28	29	8	12	7	30
2	23	80	**212**	35	146		28	28	7	14	6	26
3	*22*	76	163	40	120		29	36	10	14	*5*	46
4	24	70	145	50	100		*25*	**40**	10	12	10	150
5	24	66	126	40	96		58	38	15	15	12	**194**
6	26	66	164	38	123		100	35	15	15	55	136
7	26	80	186	37	118		70	30	13	18	45	126
8	26	72	155	36	100		54	28	12	19	32	120
9	26	78	140	36	80		46	26	11	24	20	94
10	26	96	100	35	76		52	24	11	**60**	15	90
11	25	80	80	35	72		44	23	10	40	14	72
12	25	90	70	35	68		40	21	10	39	13	56
13	25	**142**	68	40	64		38	21	**50**	44	26	50
14	24	90	66	38	60		32	20	20	45	30	43
15	23	80	62	40	56	29	30	19	16	48	28	38
16	23	*60*	62	43	54	32	29	18	16	40	22	36
17	26	66	60	46	54	30	27	18	14	30	20	33
18	26	70	59	48	52	39	52	16	14	24	20	30
19	26	68	57	42	50	29	60	15	12	19	30	29
20	30	64	56	42	48	27	**400**	15	10	17	30	29
21	90	70	54	41	47	172	150	14	10	17	26	32
22	58	120	53	43	45	164	100	13	10	16	25	32
23	58	90	53	52	64	142	106	13	9	15	45	30
24	54	90	51	92	94	128	80	15	9	14	54	29
25	50	80	49	127	98	84	54	15	8	14	42	27
26	48	100	47	142		78	42	10	8	13	**56**	25
27	40	90	45	**173**		70	40	10	7	10	42	20
28	38	83	41	140		64	54	10	6	9	39	20
29	100		40	137		52	40	9	*5*	8	36	18
30	144		38	100		41	36	9	10	8	32	17
31	**148**		*36*				34	*8*		*7*		*16*
Srednji	43	83	85	61			64	20	12	22	28	55

Usled kvara vodomera stanica nije radila

№ 266 Vodomer br. 288 na r. Toplici u Prokuplju

P. sl. 177 km^2 Kota »0« — 234.59 *m*

1	*0*	77	69	26	81	46	31	42	**38**	22	27	40
2	*0*	67	77*	26	120	40	28	47	33	34	27	40
3	6	59	**210**	30	110	42	31	45	33	27	*26*	42
4	10	52	125	30	95	59	27	**200**	31	24	28	130
5	12	*50*	100	30	83	40	50	164	35	22	30	**200**
6	12	51	140	29	108	37	110	122	**38**	*21*	50	130
7	12	60	160	27	102	32	72	110	34	25	50	100
8	12	60	140	27	94	29	50	81	32	32	40	100
9	13	55	110	25	87	48	47	76	30	35	38	90
10	9	80	100	23	78	38	70	72	30	**70**	36	86
11	11	70	91	24	71	30	62	68	28	**70**	30	70
12	10	73	85	*22*	65	*27*	44	61	27	50	30	60
13	13	**125**	76	23	58	37	38	57	27	58	34	50
14	11	82	70	24	53	41	32	53	26	46	32	50
15	13	70	65	*22*	49	49	30	40	29	40	30	48
16	10	51	60	30	43	**65**	27	40	30	36	30	42
17	11	56	60	32	40	53	23	38	30	34	29	40
18	11	63	56	32	44	40	60	36	27	32	30	40
19	13	60	51	31	48	36	130	35	28	30	48	40
20	15	52	50	30	41	34	535	39	22	29	40	40
21	85	*50*	48	30	36	32	178	37	26	29	38	40
22	48	90	46	30	*34*	30		37	25	26	40	42
23	37	76	42	40	74	60		33	23	26	40	36
24	30	75	40	110	105	49		32	22	25	**80**	32
25	31	70	38	100	92	40		36	*20*	26	56	32
26	33	84	34	120	**130**	34		35	*20*	26	68	30
27	37	78	31	**155**	100	56		32	*20*	30	60	30
28	33	72	30	110	78	37		33	21	28	54	30
29	65		30	90	64	33		33	21	26	50	30
30	**100**		28	90	57	28		31	21	28	42	30
31	**100**		*27*		50			*30*		28		*28*
Srednji	26	68	74	47	74	41		58	28	33	40	58

Velika voda odnela letvu

*) 330 cm u 17 h.

Maksimalni vodostaj: 535 cm 20/VII 1937 g.
Minimalni vodostaj: —65 cm 4-5/III 1929 g.

Vodostaj 1937 godine

№ 267 Vodomer br. 289 na r. Toplici u Doljevcu

P. sl. 2054 *km²* Kota »0« — 192.03 *m*

Dan	Januar	Februar	Mart	April	Maj	Juni	Juli	Avgust	Septembar	Oktobar	Novembar	Decembar
1	-115	-10	-20	-79	-6	-58	*-80*	-60	-88	*-95*	-93	-68
2	*-118*	-32	-21	-80	31	-60	*-80*	-64	-89	-94	-96	-70
3	-115	-35	**240**	-76	42	-62	-76	-44	-75	-92	*-98*	-44
4	-115	-51	170	-73	19	-60	-78	-54	-75	-92	*-98*	-44
5	-115	-51	140	-72	0	-60	-54	**-11**	**-73**	-92	-94	**300**
6	*-118*	*-52*	70	-72	38	-68	90	-16	-76	-94	-95	90
7	-115	-51	80	-76	20	-70	-20	-25	-80	-90	-85	48
8	-111	-40	81	-80	11	-74	-44	-64	-81	-90	-78	30
9	-110	-51	40	-80	-2	-71	-56	-68	-81	-13	-78	10
10	-110	18	28	-83	-10	-72	-56	-70	-80	**-10**	-80	-3
11	-103	-20	10	*-86*	-21	-73	-40	-73	-84	-26	-84	-10
12	-105	-19	0	*-86*	-32	-78	-52	-80	-90	-28	-86	-30
13	-105	**110**	-11	-81	-40	-79	-64	-85	-95	-50	-82	-38
14	-105	10	-19	-80	-46	-56	-70	-80	-88	-58	-86	-46
15	-100	-12	-29	-82	-50	-54	-74	-80	-84	-60	-86	-50
16	-101	-30	-31	-78	-55	-50	-76	-86	-86	-64	-84	-54
17	-100	-30	-28	-72	-58	-50	-78	-86	-89	-70	-84	-58
18	-104	-30	-36	-70	-62	-58	4	-86	-96	-82	-83	-61
19	-104	-34	-42	-70	-58	-66	-16	-86	-96	-86	-70	-62
20	-100	-41	-49	-74	-56	-72	**300**	-88	-98	-90	-70	-60
21	-20	-40	-50	-76	-64	*-80*	200	-88	-98	-91	-73	-60
22	-60	-10	-50	-70	*-69*	*-80*	150	-88	-98	-93	-76	-64
23	-85	-4	-54	-64	-63	**-24**	40	*-89*	-98	-93	-80	-69
24	-87	0	-60	54	40	-50	-45	*-89*	-98	**-94**	**-2**	-74
25	-90	-13	-61	30	20	-62	-36	-82	-99	-94	-44	-76
26	-87	3	-61	74	**100**	-68	-30	-80	-99	-94	-30	-76
27	-89	-11	-63	**98**	30	-36	-50	-40	*-100*	-86	-48	-79
28	-80	-21	-70	56	-14	-64	-46	-84	*-100*	-84	-50	-81
29	-60		-72	11	-34	-72	-50	-86	*-100*	-83	-61	-83
30	**30**		-75	8	-37	-76	-51	-86	*-100*	-88	-62	*-85*
31	26		*-76*		-50		-53	*-89*		-90		-83
Srednji	-89	-20	**-4**	-48	-15	-59	-19	-71	*-90*	-76	-75	-34

Srednji godišnji = —50 cm

№ 268 Vodomer br. 290 na r. Pustoj u Pukovcu

P. sl. 599 *km²* Kota »0« — 195.53 *m*

Dan	Januar	Februar	Mart	April	Maj	Juni	Juli	Avgust	Septembar	Oktobar	Novembar	Decembar
1	*25*	80	70	46	65	45	39	38	**90**	38	*35*	60
2	*25*	80	65	46	70	43	*38*	38	50	40	*35*	55
3	26	65	**280**	46	**100**	40	58	**39**	35	40	*35*	55
4	26	60	120	46	90	40	*38*	38	32	42	38	85
5	27	60	90	46	85	40	40	38	*30*	45	40	**320**
6	27	68	86	46	80	40	**140**	35	*30*	45	40	110
7	27	70	100	46	77	38	65	35	*30*	45	40	78
8	28	70	90	46	68	38	60	35	31	50	40	78
9	28	65	84	46	68	38	55	35	33	55	52	78
10	28	65	72	46	68	38	52	32	33	**70**	50	70
11	28	68	65	46	68	38	60	32	35	65	50	65
12	29	70	62	46	66	38	50	32	35	50	42	60
13	29	**150**	62	46	66	38	50	32	31	50	42	60
14	29	110	60	46	65	36	42	32	31	48	42	57
15	29	70	60	46	65	36	*38*	32	31	47	42	55
16	29	60	60	46	60	36	*38*	32	31	45	43	55
17	30	60	60	*45*	60	36	*38*	32	31	42	43	59
18	30	60	58	48	60	36	45	30	32	40	43	55
19	30	60	56	48	60	36	100	30	32	40	45	53
20	40	*55*	52	50	60	36	130	30	35	40	45	50
21	95	*55*	51	50	58	36	100	30	35	39	47	46
22	65	70	52	56	58	*35*	80	30	35	38	47	44
23	45	70	52	58	56	*35*	60	30	35	38	80	44
24	40	70	52	110	54	*35*	50	30	37	38	**90**	43
25	40	80	52	82	52	*35*	45	30	37	37	61	43
26	40	120	52	**112**	52	*35*	45	31	37	37	60	43
27	40	70	50	100	50	**90**	45	31	38	36	70	42
28	50	70	48	80	48	50	40	*28*	38	36	85	42
29	80		48	72	*45*	41	40	*28*	38	36	75	42
30	**115**		*47*	65	*45*	39	*38*	*28*	38	*35*	60	*41*
31	105		*47*		*45*		*38*	*28*		*35*		*41*
Srednji	41	**73**	71	57	63	40	57	*32*	36	43	51	65

Srednji godišnji = 52 cm Maksimalni vodostaj: 320 cm 5/XII 1937 g.
Minimalni vodostaj: 10 cm 1933, 1936 g.

№ 269 Vodomer br. 291 na r. Nišavi u Pirotu

P. sl. 1895 *km²* Kota »0« — 364.29 *m*

1	-66	-18	-10	-42	0	-37	-45	*-74*	**-30**	*-74*	*-70*	-40
2	-66	-30	8	-44	42	-40	-48	*-74*	-60	-73	*-70*	-40
3	-66	-40	**18**	-45	18	-44	-14	*-74*	-34	-71	*-70*	-40
4	-66	-42	0	-46	**65**	-48	-20	*-74*	-48	-72	*-70*	-40
5	-67	*-46*	-15	-47	10	-50	-26	*-74*	-50	-72	*-70*	**110**
6	-67	-42	-15	-47	10	-52	**-10**	*-74*	-50	-70	-30	28
7	-67	-30	-14	-48	0	-54	-20	*-74*	-50	-70	**40**	30
8	-67	-30	-14	-48	-10	-54	-40	*-74*	-51	-70	-20	30
9	-67	-36	-20	*-50*	-17	-56	-40	*-74*	-52	**-50**	-30	0
10	-67	-16	-20	*-50*	-20	-58	-40	*-74*	-54	-52	-40	-14
11	*-68*	-26	-18	*-50*	-26	*-60*	-30	*-74*	-58	-54	-46	-30
12	*-68*	-30	-18	*-50*	-30	*-60*	-46	*-74*	-60	-54	-46	-35
13	*-68*	10	-18	-48	-34	*-60*	-50	*-74*	-63	-55	-47	-40
14	*-68*	-20	-20	-48	-38	-58	-54	*-74*	-60	-57	-47	-48
15	*-68*	-26	-20	-46	-40	-57	-54	*-74*	-60	-59	-48	-52
16	*-68*	-38	-22	-44	-41	-56	-55	*-74*	-60	-60	-40	-54
17	*-68*	-38	-26	-43	-42	-56	-55	*-74*	-61	-62	-40	-54
18	*-68*	-38	-32	-37	-42	-57	-42	*-74*	-62	-65	-30	-54
19	*-68*	-30	-38	-33	-43	-57	-44	*-74*	-64	-67	-38	-54
20	*-68*	-36	-40	-26	-44	-57	-44	*-74*	-64	-69	-40	-46
21	-66	-38	-39	-20	*-45*	-58	-58	*-74*	-65	-70	-42	-50
22	-66	**76**	-39	-15	*-45*	-58	-59	*-74*	-66	-70	-44	-60
23	-66	16	-40	-6	-42	-58	-59	*-74*	-70	-70	-40	-62
24	-64	8	-40	10	16	-58	-60	-64	-70	-70	10	-65
25	-64	-8	-40	16	4*	-59	-62	-62	-70	-70	-20	-65
26	-63	-10	-40	0	14	**20**	-64	-60	-71	-70	-20	-67
27	-62	-10	-40	**50**	-10	-25	-66	-56	-72	-70	-30	-69
28	-62	-10	-40	0	-30	-30	-68	-52	-73	-70	-35	*-70*
29	-62		-40	**50**	-34	-36	*-70*	-48	*-74*	-70	-40	*-70*
30	-64		-41	18	-34	-40	*-70*	-46	*-74*	-70	-40	*-70*
31	**20**		*-42*		-35		*-70*	**-40**		-70		*-70*
Srednji	-62	-21	-25	-26	**-17**	-49	-48	*-69*	-60	-66	-38	-37

Srednji godišnji = —43 cm Maksimalni vodostaj: 260 cm 30/VI 1926 g.
Minimalni vodostaj: —86 cm 30/IX 1927 g.
31/VII 1935 g.

*) 130 cm u 22 h.

№ 270 Vodomer br. 292 na r. Nišavi u Beloj Palanci

P. sl. 3191 *km²* Kota »0« — 279.48 *m*

1	-90	-10	20	-25	70	-12	-30	-70	-50	-60	-68	-24
2	-90	0	30	-26	62	-15	-10	-66	-40	-51	*-70*	-24
3	-89	-30	**70**	-28	115	-20	**30**	-64	**-10**	-50	-68	-20
4	-88	-30	50	-24	65	-24	10	-62	-24	-52	-60	-10
5	-87	*-32*	10	-30	60	-30	0	-63	-26	-53	-53	**220**
6	-86	-25	10	-30	50	-35	20	-64	-20	-51	0	100
7	-85	-10	15	-31	46	-40	0	-65	-30	-50	**100**	120
8	-84	-20	11	-32	34	-42	-20	-68	-33	-40	90	110
9	-83	-10	10	-37	30	-46	-30	-69	-40	-20	36	90
10	-86	-10	20	-42	20	-50	-25	-70	-44	-30	0	60
11	-88	0	30	*-45*	14	-52	-10	-72	-50	-10	-10	40
12	-89	-10	20	-40	0	-55	-30	-74	-56	**0**	-20	30
13	-89	70	10	-10	-5	*-60*	-40	-75	-60	-20	-30	20
14	-90	10	0	-11	-10	*-60*	-45	-78	-20	-21	-30	10
15	-90	-10	-5	-12	-12	-20	-50	*-81*	-50	-30	-10	10
16	-90	-20	10	-5	-14	-30	-52	-80	-60	-40	8	13
17	-90	-20	0	-10	-18	-20	-53	-80	-61	-44	-20	0
18	-91	-20	-5	-10	-22	-10	15	-50	-64	-50	-10	20
19	*-92*	-10	-15	-11	-25	-20	-5	-60	-66	-56	20	15
20	-85	-13	0	-11	-27	-30	-10	-70	-68	-60	0	10
21	-60	-10	14	-5	-30	-30	-40	-78	-69	-60	-10	0
22	-65	**145**	12	0	*-31*	-40	-50	-80	-70	-60	-20	-4
23	-70	70	10	40	-20	-20	-60	-75	-70	-61	-18	-10
24	-80	50	0	80	44	-42	-62	-60	-71	-62	70	-20
25	-82	28	5	90	52	-50	-65	-50	-72	-63	30	-22
26	-83	20	-10	80	**140**	**30**	-70	-50	-74	-64	22	-30
27	-85	10	-15	100	55	0	*-71*	**25**	-76	-64	10	-30
28	-85	20	-20	85	15	-22	-66	-40	-77	-64	0	-30
29	-80		-27	**130**	10	-30	-68	-54	*-78*	-64	-10	-30
30	**60**		-29	70	0	-42	-69	-55	-70	*-66*	-24	-32
31	40		*-30*		-10		-70	-50		*-66*		*-33*
Srednji	*-76*	5	7	7	**21**	-31	-34	-63	-53	-47	-5	18

Srednji godišnji = —21 cm Maksimalni vodostaj: 300 cm 25/VIII 1929 g.
Minimalni vodostaj: —100 cm 20, 25/IX 1936 g.

Vodostaj 1937 godine

№ 271 Vodomer br. 293 na r. Nišavi u Nišu

P. sl. 3963 *km²* Kota »0« — 188.45 *m*

Dan	Januar	Februar	Mart	April	Maj	Juni	Juli	Avgust	Septembar	Oktobar	Novembar	Decembar
1	2	80	70	32	110	48	36	6	16			40
2	2	50	72	34	110	40	30	6	20			40
3	2	40	**116**	34	110	38	48	20	20			38
4	2	*36*	94	30	**120**	42	40	12	30			50
5	2	*36*	76	30	110	32	44	12	**40**			200
6	2	40	60	30	110	30	70	12	30			204
7	0	50	90	30	96	28	46	12	30			150
8	0	56	88	28	96	26	38	12	26			**210**
9	0	50	78	26	90	26	30	12	26			140
10	2	66	66	*24*	72	26	30	10	20			130
11	0	64	90	*24*	70	18	56	8	18			102
12	-2	56	72	*24*	60	20	30	8	16			80
13	-2	114	68	28	40	*10*	22	8	16			70
14	*-4*	74	64	30	50	20	22	8	28			60
15	-2	56	56	40	48	28	20	6	20			60
16	*-4*	44	58	42	40	30	20	4	18			58
17	*-4*	40	58	46	40	34	20	4	16			50
18	*-4*	56	48	48	38	**84**	18	4	14			60
19	*-4*	50	46	48	38	60	28	8	12			70
20	-2	46	44	50	38	56	**90**	6	10			60
21	30	68	58	40	40	48	28	6	10			50
22	16	**150**	56	52	30	36	20	4	8			50
23	12	124	50	86	*20*	30	20	*2*	18			40
24	10	98	46	**160**	70	20	18	18	16			38
25	6	76	50	138	90	*10*	*8*	16	10			36
26	28	76	50	138	116	30	14	10	10			32
27	60	66	44	150	80	56	10	**50**	8			32
28	70	66	38	130	78	38	10	30	8			30
29	110		34	128	64	30	10	20	*6*			30
30	**126**		*32*	138	90	26	14	14	18			26
31	90		*32*		50		*8*	14				*24*
Srednji	18	65	61	61	71	34	29	12	18			73

Maksimalni vodostaj: 343 cm 1/VII 1926 g.
Minimalni vodostaj: —14 cm 7-10/IX 1935 g.

№ 272 Vodomer br. 294 na r. Temštici u Staničenju

P. sl. 816 *km²* Kota »0« — 337.18 *m*

Dan	Januar	Februar	Mart	April	Maj	Juni	Juli	Avgust	Septembar	Oktobar	Novembar	Decembar
1	50	100	110	100	120	90	90	64	69	76	60	87
2	50	90	120	98	118	90	90	66	81	*62*	61	84
3	48	88	**122**	95	121	87	87	63	90	70	*59*	82
4	50	86	108	93	**130**	86	88	60	97	73	60	80
5	50	90	100	80	126	85	83	59	**108**	80	70	**197**
6	48	94	108	91	127	83	80	58	100	82	73	143
7	48	92	112	90	124	83	78	60	98	91	**160**	138
8	*46*	92	110	87	120	81	77	60	95	98	158	134
9	52	90	108	80	118	80	73	58	93	102	140	130
10	50	110	106	*78*	116	78	70	58	80	**130**	120	129
11	50	100	110	80	105	77	69	56	82	122	107	127
12	48	112	110	80	100	75	67	54	81	120	106	120
13	48	110	104	82	97	73	68	52	80	110	98	119
14	*46*	92	106	85	98	100	67	50	82	108	97	115
15	48	88	106	107	96	90	67	60	79	99	78	115
16	48	*80*	114	110	93	92	64	54	78	90	77	114
17	*46*	86	104	107	90	**110**	65	56	78	89	75	110
18	48	90	104	111	85	90	**100**	58	74	89	74	100
19	50	92	102	105	*80*	88	90	54	73	87	78	97
20	50	90	100	100	*80*	75	88	52	72	80	110	95
21	70	112	100	95	82	70	87	50	70	70	126	95
22	70	**162**	104	103	81	70	85	50	*67*	70	118	93
23	60	120	108	141	*80*	72	70	*48*	70	68	126	90
24	60	110	104	142	**130**	70	68	80	74	67	131	89
25	62	100	110	150	122	70	65	92	80	70	128	89
26	60	98	110	142	**130**	80	60	**113**	79	68	128	85
27	58	92	100	**152**	127	88	60	102	75	69	127	83
28	56	90	*90*	143	120	85	*58*	90	73	67	120	80
29	**152**		92	141	118	70	60	87	82	66	112	77
30	140		96	128	100	*64*	62	70	70	64	91	*76*
31	140		100		95		60	69		63		*76*
Srednji	*61*	98	106	**107**	**107**	82	74	65	81	84	102	105

Srednji godišnji = **89 cm**

Maksimalni vodostaj: 480 cm 1/VII 1926 g.
Minimalni vodostaj: 30 cm 22-24/I 1933 g.

№ 273 Vodomer br. 295 na r. Moravici u Ivanjici

P. sl. 475 *km²* Kota »0« — 447.14*) *m*

1	*49*	**76**	-1	-82	**-50**	-98	*-71*	-68	-60	*-74*	-69	-58
2	50	70	**50**	-83	-55	*-99*	-46	-69	-62	-70	*-70*	-60
3	50	64	21	-83	-63	-90	-50	-54	-50	-66	*-70*	-58
4	51	61	5	-84	-67	-86	-60	**-32**	-50	-68	-64	-36
5	51	59	-3	-83	-70	-90	-32	-50	**-46**	-70	-56	-34
6	51	58	10	-84	-72	-94	**-20**	-54	-52	-70	-50	-34
7	50	58	-5	-84	-70	-96	-36	-55	-54	-69	-48	-33
8	51	56	-16	-85	-65	-98	-42	-55	-58	-50	-50	**-31**
9	52	58	-28	-86	-70	-98	-50	-56	-60	-48	-54	-32
10	53	69	-30	-87	-68	-97	-44	-60	-62	-44	-55	-36
11	54	62	-40	*-88*	-72	-98	-45	-64	-64	-42	-56	-40
12	54	54	-46	*-88*	-74	-57	-46	-66	-64	-44	-54	-46
13	54	51	-42	-82	-76	-54	-52	-67	-48	**-40**	-52	-48
14	54	42	-52	-85	-79	-62	-53	-68	-49	-44	-56	-52
15	53	36	-54	-78	-82	-50	-53	-70	-50	-50	-60	-54
16	52	33	-56	-80	-84	**-40**	-58	-72	-54	-50	-62	-44
17	**54**	32	-60	-81	-85	**-40**	-62	-64	-60	-55	-60	-50
18	55	34	-62	-78	-85	**-40**	-58	-72	-64	-58	**-46**	-53
19	55	36	-64	-80	-88	-56	-56	-73	-66	-60	-48	-54
20	59	37	-64	-80	-92	-60	-44	-74	-67	-62	-52	-56
21	69	38	-66	-82	-95	-65	-36	-76	-69	-63	-52	-58
22	64	41	-66	-75	*-97*	-68	-39	-78	-70	-64	-54	-60
23	60	42	-63	-68	-95	-68	-44	*-80*	-72	-65	-58	-62
24	58	42	-72	-72	-95	-70	-50	-71	-73	-65	-49	-63
25	56	40	-76	**-30**	-95	-72	-54	-65	-75	-58	-50	-64
26	60	*-10*	-78	-34	-96	-72	-58	-72	-76	-54	-48	-64
27	65	*-10*	-79	**-30**	-95	-62	-60	-50	-78	-62	-52	-65
28	70	-6	-80	-35	-96	-71	-62	-52	-79	-64	-54	-65
29	**96**		-81	-38	-95	-73	-64	-68	*-80*	-66	-56	*-66*
30	92		*-82*	-44	-96	-74	-65	-64	-66	-67	-56	*-66*
31	82		*-82*		*-97*		-66	-62		-66		*-66*
Srednji	**59**		-44	-72	*-81*	-73	-51	-64	-63	-59	-55	-52

[1]) Maksimalni i minimalni vodostaj do 20/II 1936 g.

Maksimalni vodostaj: 180 cm 26/VI 1924 g.
Minimalni vodostaj: —140 cm 30-31/VIII 1928 g.

*) Do 26/II Kota »0« tačke 447.14, od 26/II do 12/VI 447.41, od 12/VI 447.02.

№ 274 Vodomer br. 296 na r. Moravici u Arilju

P. sl. 838 *km²* Kota »0« — 321.93 *m*

1	-70	-10	110	-44	**80**	-44	-40	-50	-50	-62	-54	-38
2	-64	-18	70	-46	74	-50	-20	-50	-50	-52	*-60*	-38
3	-68	-10	80	-46	60	-20	-30	-60	-40	-52	*-60*	-38
4	-64	*-40*	40	-50	34	-32	-42	**-26**	-38	-52	-56	-38
5	-60	-34	30	-50	18	-44	-14	-30	-34	-60	-52	-30
6	-50	**20**	70	-52	10	-48	**-14**	-40	**-30**	-40	-50	-32
7	-54	6	**112**	-52	10	-52	-18	-40	**-30**	-40	-22	-38
8	-58	10	90	-54	8	-55	-26	-46	**-30**	**-34**	-30	**-10**
9	-60	2	70	-54	8	-55	-32	-44	**-30**	-42	-34	-18
10	-72	0	36	-56	0	-49	-22	-44	-45	-48	-40	-18
11	-64	8	24	*-58*	-8	*-58*	-20	-40	-42	-52	-40	-28
12	-62	0	10	-56	-10	-50	-24	-46	-40	-54	-24	-28
13	-66	-10	10	-44	-12	-50	-30	-46	-40	*-98*	-32	-30
14	-72	-10	0	-50	-18	-42	-34	-46	-35	-80	-40	-30
15	-72	-10	-10	-36	-36	**40**	-36	-46	-35	-72	-40	-30
16	*-74*	-10	-16	-40	-38	-9	-46	-46	-40	-50	-48	-26
17	-72	-12	-20	-42	-40	-20	-48	-46	-50	-50	-48	-32
18	-64	-4	-26	-42	-40	-30	-40	-52	-50	-50	-42	-42
19	-70	-6	-26	-42	-44	-40	-32	-60	-52	-48	-22	-32
20	-70	-16	-26	-40	-42	-40	-26	-60	-52	-48	-30	-34
21	-62	-20	-26	-30	-39	-44	-28	*-62*	-54	-48	-36	-40
22	-60	-26	-30	0	-42	-46	-32	*-62*	-54	-50	-36	-40
23	-24	-10	-32	10	-42	-46	-36	*-62*	-58	-48	-38	-42
24	-40	-10	-32	30	-42	-50	-40	*-62*	-58	-52	-38	-42
25	-52	-8	-32	74	-42	-52	-40	*-62*	-60	-50	-38	-42
26	-40	-6	-36	**88**	-42	-54	-40	*-62*	-60	-50	**-20**	-50
27	-40	-6	-40	70	-42	-54	*-50*	-60	-62	-52	-30	-50
28	-30	0	-40	64	-44	-52	*-50*	-54	*-68*	-54	-30	-50
29	-8		-40	64	-44	-56	*-50*	-52	*-68*	-54	-32	*-54*
30	10		-44	46	-44	-56	*-50*	-52	-60	-54	-38	*-54*
31	**14**		*-46*		*-46*		*-50*	-52		-54		-50
Srednji	*-53*	-9	**7**	-18	-14	-42	-34	-50	-47	*-53*	-39	-36

Srednji godišnji = — 32 cm

Maksimalni vodostaj: 250 cm 20/X 1927 g.
Minimalni vodostaj: —98 cm 5/VI 1923 g.
13/X 1937 g.

Vodostaj 1937 godine

№ 247 Vodomer br. 574 na r. V. Moravi kod Žabar. mosta

P. sl. 3135 *km²* Kota »0« — 295.44 *m*

Dan	Januar	Februar	Mart	April	Maj	Juni	Juli	Avgust	Septembar	Oktobar	Novembar	Decembar
1	100	198	210	124	183	120	118	113	136	114	*111*	143
2	*95*	170	**300**	122	172	116	124	120	140	128	114	142
3	97	156	266	120	166	156	123	126	150	136	118	140
4	98	148	230	119	166	150	122	130	140	120	120	**190**
5	99	*142*	200	118	169	140	**190**	**144**	134	116	130	170
6	102	148	198	122	174	130	174	128	133	114	146	170
7	100	185	260	120	190	120	144	125	132	116	150	167
8	115	160	220	118	**198**	119	137	124	130	143	140	170
9	113	150	200	117	194	118	132	123	124	137	135	166
10	112	**250**	194	116	173	116	180	122	120	166	130	160
11	110	198	192	115	162	120	163	120	118	**168**	128	152
12	110	190	175	*114*	154	132	154	116	116	165	220	146
13	108	190	170	120	148	144	140	114	150	165	**270**	143
14	108	180	165	116	142	190	130	112	**151**	155	170	140
15	107	160	162	120	140	**270**	126	112	130	144	155	155
16	106	145	156	130	134	210	119	110	126	136	149	165
17	104	146	150	128	132	175	118	114	124	130	145	180
18	102	160	144	126	130	166	150	112	123	125	150	160
19	102	165	143	126	134	150	130	110	123	123	180	156
20	101	166	142	126	126	140	125	109	122	122	160	148
21	190	170	141	125	124	130	150	108	119	121	150	142
22	155	167	140	130	*120*	130	145	*107*	116	120	150	136
23	140	180	135	200	128	128	140	108	114	118	147	132
24	130	193	133	190	130	127	130	115	112	116	178	130
25	125	179	132	200	158	124	125	113	110	118	160	128
26	124	190	130	**280**	150	123	120	112	108	116	183	127
27	123	193	128	260	142	120	128	124	106	115	164	124
28	134	192	127	240	136	117	123	119	105	114	158	120
29	180		126	220	130	115	116	116	*104*	113	150	118
30	200		126	200	128	*112*	114	116	120	112	145	116
31	**210**		*125*		126		*112*	115		*110*		*115*
Srednji	123	**174**	172	149	150	140	136	*117*	125	129	154	147

Srednji godišnji = 143 cm

Maksimalni vodostaj: 405 cm 15/VII 1926 g.
Minimalni vodostaj: 20 cm 13/VIII 1908 g.

№ 276 Vodomer br. 298 na r. Z. Moravi u Ovčar Banji

P. sl. 3160 *km²* Kota »0« — 271.31 *m*

Dan	Januar	Februar	Mart	April	Maj	Juni	Juli	Avgust	Septembar	Oktobar	Novembar	Decembar
1	*50*	250	249	88	232	84	76	60	84	62	*60*	140
2	*50*	215	340	88	220	78	90	64	110	62	65	140
3	*50*	210	**345**	84	211	80	101	70	115	115	70	145
4	58	158	290	80	210	140	90	103	125	84	74	150
5	69	*140*	249	78	200	100	242	**160**	**140**	70	120	**170**
6	69	150	290	78	216	100	**270**	130	**140**	68	150	**170**
7	72	225	320	78	230	90	115	103	130	80	150	**170**
8	75	220	285	74	**270**	82	110	95	130	130	140	165
9	110	210	269	72	230	80	105	95	100	110	125	160
10	80	**282**	260	70	220	76	224	90	95	160	110	150
11	80	250	249	70	210	*60*	170	80	95	170	100	150
12	75	242	230	*68*	200	90	160	76	90	105	125	150
13	80	242	220	76	160	100	145	76	**140**	**160**	**180**	140
14	70	220	215	78	145	220	130	70	130	150	170	130
15	63	158	205	86	130	**275**	130	70	110	130	170	165
16	54	150	165	100	120	250	90	60	100	120	160	165
17	63	140	165	110	116	230	170	65	92	115	150	**170**
18	63	158	140	104	114	230	101	70	80	100	140	**170**
19	61	170	140	104	107	160	91	60	70	92	170	165
20	80	215	130	98	100	130	125	52	70	88	170	165
21	225	220	130	94	94	115	160	*48*	68	80	165	149
22	152	230	125	130	*90*	115	140	*48*	60	80	160	125
23	146	230	120	250	*90*	110	140	*48*	60	75	150	120
24	130	250	120	236	120	100	110	76	55	70	150	115
25	110	225	115	**350**	190	78	92	70	52	70	150	110
26	103	236	115	340	150	78	85	70	50	70	**180**	105
27	103	236	100	315	134	90	140	68	48	70	160	100
28	146	230	98	286	138	78	100	120	45	65	160	100
29	215		93	266	125	76	85	100	*40*	*60*	160	95
30	240		88	250	106	68	70	84	68	*60*	140	*90*
31	**245**		*86*		*90*		*60*	68		*60*		*90*
Srednji	103	**209**	192	140	160	119	126	*79*	90	95	135	140

Srednji godišnji = 132 cm

Maksimalni vodostaj: 658 cm 15/VII 1925 g.
Minimalni vodostaj: —3 cm 6, 7/IX 1935 g.

№ 277 Vodomer br. 299 na r. Z. Moravi kod Miloč. mosta

P. sl. 4549 *km²* Kota »0« — 196.04 *m*

1	84	180	190	*98*	200	122	110	94	102	120	90	134
2	82	160	**280**	100	182	120	116	102	128	130	*82*	130
3	82	152	260	102	174	108	114	100	126	146	90	120
4	*80*	120	260	102	164	122	122	122	120	134	94	112
5	88	*118*	230	100	160	126	140	**162**	130	126	100	**200**
6	86	132	230	102	180	128	**210**	160	128	128	164	180
7	84	176	250	102	200	124	162	130	**134**	130	162	172
8	86	170	256	100	**220**	120	140	112	130	136	154	170
9	100	190	210	100	198	116	122	110	128	130	140	170
10	106	236	192	*98*	190	112	170	104	124	134	136	166
11	98	**238**	190	*98*	184	110	160	100	120	146	130	160
12	98	192	176	*98*	162	108	140	98	116	**164**	126	152
13	96	214	160	100	158	128	124	98	110	158	112	140
14	94	180	152	102	154	136	124	96	124	152	**194**	146
15	92	154	142	100	138	192	120	94	132	150	172	154
16	90	140	138	112	134	222	112	92	124	140	160	150
17	98	140	132	118	128	**224**	106	96	110	136	152	174
18	96	138	124	120	126	210	102	98	108	130	162	170
19	94	136	120	122	138	174	122	100	106	124	160	170
20	92	134	116	118	140	152	140	98	100	120	172	168
21	122	150	110	116	136	144	150	86	94	114	170	152
22	106	144	112	126	134	150	136	82	90	108	164	140
23	100	152	110	168	146	134	130	80	88	100	160	128
24	98	190	104	222	150	122	122	*78*	86	98	182	124
25	94	184	102	**270**	208	118	116	100	84	100	164	120
26	90	176	98	268	170	116	102	122	80	104	138	120
27	90	162	96	260	164	114	100	120	78	102	120	118
28	100	150	94	250	148	112	108	122	*76*	98	136	114
29	120		*92*	250	140	108	104	120	80	96	160	*100*
30	154		*92*	254	134	*106*	100	100	124	*94*	148	*100*
31	**174**		96		*124*		*96*	108		99		108
Srednji	*99*	**165**	159	143	161	136	126	106	109	124	143	144

Srednji godišnji = 135 cm

Maksimalni vodostaj: 320 cm 16/VII 1926 g.
Minimalni vodostaj: —16 cm 26/VIII 1925 g.

№ 278 Vodomer br. 300 na r. Z. Moravi u Šancu

P. sl. 15010 *km²* Kota »0« — 135.41 *m*

1	*3*	210	175	110	184	68	52	82	67	52	38	81
2	4	195	190	107	174	54	*50*	90	70	47	36	72
3	4	162	370	105	168	53	60	104	75	*40*	34	68
4	6	140	**400**	100	165	50	74	126	68	45	*30*	85
5	5	130	380	96	156	48	82	128	84	42	44	98
6	4	124	370	92	149	*46*	95	130	96	*40*	58	220
7	*3*	*120*	360	88	132	50	86	136	**100**	*40*	65	**310**
8	*3*	153	330	86	154	62	84	**141**	91	50	78	300
9	10	174	316	*83*	160	74	85	140	84	76	82	280
10	10	186	256	84	153	79	100	124	76	95	76	242
11	15	210	236	86	145	83	112	120	61	102	70	225
12	16	210	210	94	138	89	104	118	58	134	70	210
13	18	236	183	96	132	96	92	110	54	156	68	198
14	17	**246**	164	102	146	112	84	104	52	**170**	58	182
15	16	218	163	105	155	120	78	100	45	164	52	168
16	20	182	160	110	160	135	72	96	40	128	48	154
17	20	154	158	111	158	140	83	94	38	100	48	146
18	23	130	**156**	114	132	**152**	92	90	37	90	47	137
19	24	132	154	116	130	112	88	88	36	84	47	130
20	26	135	150	118	128	104	**320**	84	33	72	45	125
21	30	126	148	126	116	95	305	90	32	68	44	114
22	35	148	146	128	154	84	280	80	31	62	66	102
23	36	163	142	130	174	81	210	78	31	57	94	96
24	38	170	138	156	182	73	185	76	30	54	112	88
25	42	194	135	184	**210**	68	156	72	30	52	**156**	70
26	130	183	130	235	190	62	116	60	32	51	145	64
27	130	176	126	**365**	150	60	100	*56*	*28*	48	132	60
28	136	170	124	310	145	68	92	58	*28*	46	120	58
29	140		121	292	132	63	84	60	32	43	102	54
30	150		120	195	*104*	57	72	64	40	42	93	52
31	**183**		*116*		93		75	66		*40*		*45*
Srednji	42	171	**204**	137	*15*	81	115	96	53	74	72	137

Srednji godišnji = 100 cm

Maksimalni vodostaj: 445 cm 4/IV 1932 g.
Minimalni vodostaj: —28 cm 6-8/IX 1936 g.

Vodostaj 1937 godine

№ 279 Vodomer br. 301 na r. Rzavu u Arilju

P. sl. 553 km^2 Kota »0« — 323.77 *m*

Dan	Januar	Februar	Mart	April	Maj	Juni	Juli	Avgust	Septembar	Oktobar	Novembar	Decembar
1	64	156	**210**	*88*	**158**	88	*82*	90	90	82	*78*	120
2	70	140	190	96	150	82	102	90	90	100	80	120
3	68	128	186	116	146	80	96	**100**	110	100	80	120
4	72	*110*	180	110	120	94	90	**100**	120	100	*78*	130
5	98	148	164	104	118	88	124	98	120	100	90	140
6	92	**192**	170	98	112	84	118	90	118	110	88	140
7	90	174	162	94	146	80	108	90	118	100	88	140
8	80	162	158	90	150	78	104	86	110	120	80	140
9	82	156	164	94	136	*76*	124	90	108	110	90	140
10	80	142	170	90	120	78	124	90	102	130	90	132
11	84	164	178	90	116	84	136	90	90	130	90	132
12	82	156	170	92	114	80	140	84	108	124	**200***	120
13	80	152	174	98	110	86	142	80	**130**	**150**	190	120
14	74	146	166	96	106	98	140	80	120	120	160	120
15	70	140	154	102	94	**246**	136	80	100	100	154	120
16	64	148	140	124	94	124	132	80	90	100	132	132
17	*60*	136	132	114	92	110	**264**	80	90	90	130	**152**
18	72	140	120	118	92	132	182	78	86	90	128	130
19	70	142	114	116	**158**	120	148	78	86	88	136	130
20	76	130	110	126	154	116	144	78	80	88	140	124
21	78	138	110	136	150	104	138	*76*	80	90	130	120
22	80	132	104	148	148	120	158	*76*	80	92	124	122
23	102	140	98	180	126	108	138	*76*	*78*	92	116	122
24	92	144	90	188	114	96	110	*76*	*78*	92	116	118
25	90	148	96	190	118	96	90	*76*	*78*	90	130	*110*
26	98	150	100	**218**	110	92	90	*76*	*78*	*78*	124	*110*
27	104	154	94	204	102	92	90	*76*	*78*	*78*	130	*110*
28	120	156	90	190	110	90	90	78	*78*	80	126	*110*
29	150		88	174	104	88	90	80	*78*	*78*	126	*110*
30	160		84	164	98	84	90	80	84	80	120	*110*
31	**170**		*80*		*90*		90	80		80		*110*
Srednji	89	**147**	137	128	121	100	123	*83*	95	99	118	124

Srednji godišnji = 114 cm

Maksimalni vodostaj: 480 cm 20/X 1927 g.
Minimalni vodostaj: 25 cm 9/VI 1925 g.

*) 420 cm u 13 h.

№ 280 Vodomer br. 302 na r. Đetinji u Gorobilju

P. sl. 519 km^2 Kota »0« — 301.52 *m*

Dan	Januar	Februar	Mart	April	Maj	Juni	Juli	Avgust	Septembar	Oktobar	Novembar	Decembar
1	*-22*	70	120	30	102	40	47	32	54	29	*28*	62
2	*-22*	56	**200**	30	92	40	43	34	45	30	30	60
3	-20	30	170	*28*	70	48	41	36	40	50	32	60
4	-20	22	130	*28*	80	70	38	**53**	37	40	42	62
5	-20	28	122	*28*	60	62	50	50	34	34	56	**88**
6	-18	36	160	32	70	55	40	43	42	32	58	78
7	-12	80	160	30	78	55	36	40	40	38	50	70
8	-8		124	30	140	50	*30*	39	38	62	46	70
9	-10		110	30	102	**48**	34	**37**	36	50	**44**	68
10	-10		150	*28*	88	50	**72**	46	34	**132**	42	64
11	-10		110	*28*	84	50	60	38	32	60	40	*-12*
12	-12		90	*28*	68	50	50	**37**	30	50	120	-10
13	-14		72	32	58	40	42	34	32	60	**160**	-4
14	-16		66	30	54	100	40	32	**66**	50	100	-4
15	-16		60	34	48	165	38	30	44	48	90	10
16	-14		54	34	51	112	36	31	40	48	82	10
17	-14		52	36	50	**190**	32	30	40	45	68	40
18	-12		50	32	48	90	64	32	36	42	74	30
19	-12		46	32	52	70	62	30	32	40	80	20
20	-10		42	34	46	65	56	28	30	40	74	10
21	70		40	38	42	65	64	*26*	30	39	76	-2
22	30		40	78	42	60	50	*26*	29	36	80	-2
23	26		40	194	*40*	55	56	27	28	34	84	-4
24	24		40	110	41	50	48	28	30	32	100	-6
25	22		40	**250**	**146**	48	42	30	28	34	82	-8
26	26		38	236	72	40	40	36	*26*	32	106	-10
27	30	110	36	210	98	40	46	32	*26*	32	92	-10
28	50	110	36	180	55	*38*	41	32	*26*	32	82	-10
29	70		36	150	50	40	38	30	*26*	30	74	-10
30	90		*34*	114	48	45	34	27	28	30	68	-10
31	**108**		*34*		46		32	*26*		*28*		-10
Srednji	8		81	72	68	64	45	34	35	43	72	22

Maksimalni vodostaj: 360 cm 15/VII 1927 g.
Minimalni vodostaj: —62 cm 20-21/VI 1934 g.

№ 281 Vodomer br. 520 na r. Đetinji u Užicu

P. sl. Kota »0« — 396.97 *m*

1	*28*	73	81	39	68	40	41	40	60	*30*	35	65
2	36	64	**122**	41	64	38	38	40	51	**102**	*33*	63
3	30	58	98	38	62	52	39	**91**	46	51	40	60
4	31	52	82	39	61	56	38	62	42	42	42	62
5	37	51	80	37	57	54	42	58	41	39	62	86
6	38	54	97	38	**84**	52	39	49	50	35	59	69
7	34	67	90	38	72	41	38	45	48	41	51	67
8	36	64	78	36	78	40	36	44	44	61	50	68
9	39	53	73	37	72	39	34	44	41	50	48	66
10	36	**79**	110	36	64	38	46	51	38	54	46	65
11	38	68	72	36	61	*37*	48	42	35	60	44	65
12	39	67	64	33	57	79	44	39	34	52	**208**	59
13	40	68	61	38	51	82	43	35	**68**	62	107	57
14	40	58	58	*35*	50	85	39	33	67	54	82	56
15	38	56	55	42	48	**100**	38	31	52	51	76	66
16	36	*49*	51	41	48	80	37	37	53	50	69	**153**
17	34	51	50	39	46	62	*35*	38	42	47	66	81
18	38	54	49	46	44	60	57	38	41	46	67	72
19	34	56	48	43	45	50	51	32	37	45	83	68
20	40	52	46	42	42	49	49	33	35	43	70	65
21	77	58	45	40	40	48	**59**	34	35	40	64	62
22	59	62	45	41	*39*	49	48	*28*	32	43	63	58
23	52	60	42	101	42	48	52	32	37	40	61	55
24	48	64	42	78	46	44	46	36	35	38	82	52
25	47	62	44	**118**	80	40	44	43	33	39	76	50
26	48	65	42	116	52	38	40	40	*22*	40	81	46
27	53	74	41	108	51	40	56	40	31	40	79	49
28	60	72	*38*	102	49	38	49	35	30	38	76	45
29	84		*38*	89	46	38	46	30	30	37	72	47
30	80		*38*	78	43	38	43	32	39	36	69	*43*
31	**88**		40		41		41	30		32		45
Srednji	46	61	62	55	55	52	44	*41*	42	46	**69**	63

Srednji godišnji = 53 cm

№ 282 Vodomer br. 581 na r. Đetinji u Užicu (Turica)

P. sl. Kota »0« — 415.40 *m*

1	34	73	95	40	69	40	39	30		41	*29*	50
2	34	68	**134**	40	67	39	39	30		**60**	*29*	48
3	34	60	98	40	60	51	38	**68**		50	38	48
4	*32*	58	80	39	63	59	37	50		45	40	47
5	35	54	78	39	67	49	40	48		40	50	70
6	35	58	97	39	**82**	44	41	42		30	51	59
7	36	56	92	39	71	40	39	39		40	50	56
8	40	56	84	*38*	72	40	38	35		40	48	58
9	40	57	80	*38*	68	40	56	32		45	41	54
10	39	80	110	*38*	65	39	38	40		59	40	50
11	38	68	75	*38*	63	*38*	**56**	39		58	39	48
12	38	70	63	*38*	57	40	51	37		54	**205**	46
13	37	70	60	*38*	54	44	40	37		50	81	48
14	37	60	58	42	50	63	40	34		45	66	50
15	37	58	57	41	49	**98**	39	31		45	60	52
16	36	54	56	39	48	75	38	32		44	57	**130**
17	36	*52*	50	40	47	63	37	38		44	51	78
18	37	56	49	45	45	53	48	37		42	54	60
19	37	60	49	45	47	50	48	36		42	68	58
20	40	58	49	40	45	48	47	35		42	58	54
21	80	60	48	42	42	45	51	34		41	58	50
22	60	65	48	101	*41*	45	47	32		40	51	49
23	54	65	47	78	48	46	47	*28*		36	50	49
24	49	72	46	112	58	43	41	29		33	67	48
25	47	74	46	117	80	40	45	39		36	64	47
26	45	82	44	**118**	56	40	40	38		35	64	46
27	44	**85**	42	95	52	40	43	34		35	60	44
28	62	84	40	90	50	40	40	33		34	58	43
29	89		40	79	48	*38*	37	32		33	53	43
30	80		*39*	39	44	*38*	31	32		32	50	42
31	**90**		*39*		42		*30*	30		*29*		*40*
Srednji	46	65	64	56	56	48	42	36		42	58	54

Vodostaj 1937 godine

№ 283 Vodomer br. 303 na r. Skrapežu u Požezi

P. sl. 624 km^2 Kota »0« — 307.68 *m*

Dan	Januar	Februar	Mart	April	Maj	Juni	Juli	Avgust	Septembar	Oktobar	Novembar	Decembar
1	-76	36	40	-40	20	-40	-42	-58	-56	-60	-64	-28
2	-74	0	**80**	-42	16	-40	-44	-58	-30	-54	-62	-28
3	-64	-4	44	-42	14	-40	-44	-20	-10	-52	-48	-26
4	-60	-10	36	-44	12	-38	-46	-16	-26	-56	-30	-26
5	-50	-6	28	-46	10	-40	**70**	**30**	**0**	-50	-2	10
6	-52	0	38	-40	24	-42	50	-20	-10	-42	12	-6
7	-48	**40**	50	-42	30	-44	25	-36	-10	-30	10	12
8	-46	20	40	-44	**52**	-46	10	-40	-20	-34	0	0
9	-50	18	30	-46	30	-48	10	-44	-40	-40	-6	-4
10	-56	**40**	34	-48	22	-50	24	-48	-44	-10	-12	-10
11	-60	20	22	-48	14	*-51*	10	-52	-48	**0**	-20	-18
12	-64	26	10	*-50*	0	-30	0	-56	-50	-10	10	-20
13	-70	20	8	-46	-6	-20	-12	-58	-70	-12	**30**	-10
14	-74	6	4	-48	-10	40	-30	-58	-20	-18	16	-8
15	-74	-10	0	-48	-16	50	-40	-66	-34	-24	0	6
16	-74	*-20*	-2	-48	-20	**60**	-49	-62	-40	-32	-8	**20**
17	-76	-18	-10	-36	-22	46	-10	-38	-50	-38	20	14
18	-76	0	-12	-30	-20	40	-10	-56	-56	-44	20	8
19	*-78*	0	-14	-30	-16	20	-10	-66	-60	-48	10	0
20	*-78*	0	-18	-28	-26	10	-20	-62	-62	-54	22	-2
21	0	4	-22	-28	*-32*	0	-20	-64	-64	-58	12	-10
22	-42	10	-22	-20	*-32*	-10	0	*-66*	*-66*	-58	8	-20
23	-44	18	-28	50	-24	-20	-10	*-66*	-58	-58	0	-26
24	-40	22	-32	36	-8	-30	-30	-64	-60	-58	-16	-32
25	-40	0	-32	**84**	34	-35	-40	-36	-60	-58	-20	-36
26	-48	20	-34	50	0	-10	-40	-36	-62	-60	-22	-38
27	-50	20	-36	40	30	-30	-32	-38	-64	-60	-22	-38
28	-56	18	-36	36	22	-36	-42	-44	*-66*	-60	-24	-40
29	-54		-36	28	-10	-40	-46	-50	-54	*-62*	-24	-44
30	-20		*-38*	20	-20	-46	-52	-56	-30	*-62*	-26	-46
31	**56**		*-38*		*-32*		*-54*	-60		*-62*		*-48*
Srednji	*-53*	**10**	2	-18	1	-17	-11	-46	-44	-44	-8	-16

Srednji godišnji = —20 cm Maksimalni vodostaj: 120 cm 19/XI 1934 g. Minimalni vodostaj: ispod —114 cm 1932 g.

№ 284 Vodomer br. 304 na r. Bjelici u Dljinu

P. sl. 363 km^2 Kota »0« — 293.09 *m*

Dan	Januar	Februar	Mart	April	Maj	Juni	Juli	Avgust	Septembar	Oktobar	Novembar	Decembar
1	95	193	149	*99*	170	122	85	*79*	143	125	125	150
2	*93*	168	**308**	100	168	118	87	150	147	126	127	148
3	95	159	274	103	166	113	86	155	**154**	127	128	147
4	96	149	233	110	167	109	85	154	150	125	131	198
5	96	146	290	108	166	105	187	**200**	141	124	138	**267**
6	98	147	188	107	183	99	178	140	138	*122*	150	230
7	97	148	240	106	**187**	99	154	170	137	128	158	186
8	105	136	224	105	180	98	147	135	138	139	150	180
9	104	*130*	210	104	170	98	141	130	136	137	145	174
10	103	**240**	194	103	168	97	**193**	128	132	154	141	169
11	102	199	190	102	156	97	182	124	130	**160**	137	158
12	101	190	183	101	154	100	173	122	127	158	195	157
13	100	189	180	100	150	105	162	120	149	159	**200**	154
14	100	186	174	100	150	123	151	118	**154**	157	180	151
15	99	170	170	99	149	**158**	144	116	140	153	163	163
16	98	148	163	99	147	134	136	114	138	149	156	182
17	97	*130*	161	98	146	120	130	112	135	146	153	198
18	96	*130*	156	97	145	110	145	110	133	143	158	180
19	95	134	150	96	147	105	133	108	131	140	169	175
20	94	138	142	95	145	100	128	107	130	138	154	164
21	172	140	140	94	144	99	137	105	128	137	147	160
22	147	137	196	100	135	99	126	103	125	136	146	147
23	134	143	130	170	147	98	120	116	123	135	146	145
24	123	139	125	190	149	97	112	118	120	134	167	141
25	120	137	120	**300**	160	96	110	117	120	135	150	139
26	118	136	110	250	156	95	105	116	118	134	174	138
27	117	132	105	225	142	93	109	120	116	133	156	136
28	123	*130*	104	210	140	90	100	123	115	131	157	132
29	152		102	200	136	85	93	122	*114*	130	156	130
30	177		100	176	130	*82*	87	130	130	128	151	128
31	**200**		*99*		*128*		*80*	134		126		*127*
Srednji	114	154	**171**	131	154	*105*	129	125	133	138	154	163

Srednji godišnji = 139 cm Maksimalni vodostaj: 400 cm 15/VII 1926 g. Minimalni vodostaj: 39 cm 5/VIII 1927 g.

№ 285 Vodomer br. 305 na r. Ibru u Ribariću

P. sl. 888 km^2 Kota »0« — 679.53 *m*

1	11	70	98	68	92	61	32	46	*20*	27	68	64
2	11	60	**220**	68	94	59	84	44	29	27	64	62
3	12	60	140	64	96	55	104	46	35	26	*60*	60
4	12	58	110	62	100	53	79	**60**	64	26	70	86
5	12	57	105	60	120	51	84	**60**	82	*25*	76	**198**
6	13	56	100	56	124	49	70	54	62	*25*	108	180
7	14	55	134	54	**150**	45	65	49	58	42	90	160
8	14	*54*	124	52	134	44	57	44	56	78	71	140
9	14	60	112	50	120	49	54	41	49	101	72	144
10	14	63	134	48	108	42	57	41	44	108	64	124
11	12	66	136	*46*	98	52	50	39	38	**220**	62	110
12	11	60	120	50	96	46	47	36	42	180	**118**	98
13	10	58	108	66	91	62	43	33	**118**	132	100	94
14	8	56	104	62	90	**64**	*30*	30	98	102	82	88
15	7	*54*	106	86	88	58	39	28	75	95	78	86
16	*6*	*54*	99	75	86	62	35	26	62	86	74	86
17	*6*	*54*	94	71	82	56	33	26	56	75	72	108
18	8	*54*	88	66	80	49	55	25	50	68	70	94
19	10	*54*	85	60	78	45	115	23	44	63	88	90
20	14	58	94	58	76	41	**204**	22	42	60	88	85
21	46	63	92	56	74	39	144	22	40	58	86	78
22	36	70	90	56	72	55	102	21	39	54	85	73
23	35	67	85	64	80	48	82	21	39	52	84	69
24	32	67	78	63	85	44	72	22	33	50	84	64
25	29	68	80	72	98	40	62	21	31	50	80	64
26	24	70	70	85	90	37	58	20	30	130	78	62
27	30	74	62	**128**	83	42	52	20	28	100	74	60
28	50	**80**	62	120	70	39	76	21	26	85	71	58
29	**88**		*58*	120	68	33	57	19	25	75	69	57
30	79		60	110	66	*30*	51	19	26	72	66	55
31	76		64		*63*		51	*16*		70		*52*
Srednji	*24*	61	**100**	70	92	48	69	32	48	76	78	92

Srednji godišnji = 66 cm Maksimalni vodostaj: 302 cm 18/X 1927 g. Minimalni vodostaj: —3 cm 20-22/X 1935 g. 24, 25/IX 1936 g.

№ 286 Vodomer br. 306 na r. Ibru u Kos. Mitrovici

P. sl. 1448 km^2 Kota »0« —

1	*60*	*62*	*80*	86	115	**86**	78	**100**	76	77	*90*	*90*
2	*60*	*62*	90	86	115	**86**	78	**100**	76	77	*90*	*90*
3	*60*	*62*	150	86	115	**86**	88	90	76	77	*90*	*90*
4	*60*	*62*	**160**	86	110	**86**	88	90	78	*70*	*90*	190
5	*60*	*62*	**160**	86	110	**86**	88	90	80	*70*	*90*	**250**
6	*60*	*62*	**160**	86	110	**86**	88	90	80	*70*	100	170
7	*60*	65	**160**	*80*	**140**	80	80	90	80	*70*	100	150
8	*60*	65	140	*80*	**140**	80	80	90	80	80	100	150
9	*60*	65	110	*80*	120	80	80	90	80	100	100	140
10	*60*	65	110	*80*	120	80	80	90	80	100	95	130
11	**64**	65	110	*80*	120	80	80	90	*75*	140	95	130
12	**64**	65	110	*80*	120	80	80	85	*75*	**170**	95	120
13	**64**	65	110	90	110	80	*74*	85	**85**	**170**	98	120
14	**64**	70	110	90	110	*75*	*74*	85	**85**	**170**	98	120
15	**64**	70	100	90	110	*75*	*74*	85	**85**	150	98	120
16	**64**	70	100	90	110	*75*	*74*	85	**85**	150	98	120
17	**64**	70	100	90	110	*75*	*74*	85	80	110	**130**	120
18	62	70	100	90	100	*75*	*74*	85	80	110	**130**	136
19	62	70	100	85	100	*75*	120	85	80	110	**130**	136
20	62	70	90	85	90	*75*	**180**	80	80	110	**130**	130
21	62	**74**	90	85	90	78	140	80	80	95	110	130
22	62	**74**	90	85	90	78	140	80	80	95	110	130
23	62	72	90	85	90	78	120	80	80	95	110	120
24	62	72	90	85	90	78	110	80	80	95	110	120
25	62	72	90	85	90	78	110	80	80	95	100	120
26	62	72	90	95	90	78	110	*76*	80	110	100	110
27	62	72	90	**115**	90	78	110	*76*	80	110	100	110
28	62	72	86	**115**	90	78	110	*76*	77	110	90	110
29	62		86	**115**	90	78	110	*76*	77	100	90	110
30	62		86	**115**	*86*	78	110	*76*	77	100	90	100
31	62		86		*86*		100	*76*		90		100
Srednji	*62*	68	106	90	105	79	97	85	80	106	102	**128**

Srednji godišnji = 92 cm

Vodostaj 1937 godine

№ 287 Vodomer br. 556 na r. Ibru u Leposaviću

P. sl. Kota »0« — 444.94 *m*

Dan	Januar	Februar	Mart	April	Maj	Juni	Juli	Avgust	Septembar	Oktobar	Novembar	Decembar
1	88	218	388	142	228	**186**	123	**142**	84	86	124	164
2	87	209	439	140	231	172	121	138	87	86	124	160
3	*86*	204	**536**	133	232	161	124	120	90	85	*120*	154
4	89	201	472	128	**234**	154	128	124	94	82	*120*	300
5	87	194	410	126	233	142	129	122	100	82	122	**600**
6	89	172	370	124	228	131	123	134	144	*80*	160	450
7	88	168	335	122	226	123	119	128	132	86	180	340
8	89	*161*	310	120	218	118	117	118	110	110	164	330
9	92	173	280	119	212	128	116	116	100	178	144	300
10	93	194	265	118	208	127	115	114	98	245	140	270
11	91	212	212	114	204	129	112	112	96	320	144	224
12	90	226	214	*112*	196	132	110	110	98	**345**	148	218
13	91	**316**	210	116	192	140	109	112	**184**	280	190	202
14	92	304	206	122	183	136	106	108	171	222	170	200
15	94	284	200	131	180	129	104	106	160	188	160	192
16	97	296	196	145	174	124	*100*	100	144	169	154	200
17	94	271	190	158	170	122	128	94	131	150	150	230
18	96	248	186	156	165	121	147	98	122	140	**200**	220
19	100	210	178	154	158	118	**362**	92	111	134	190	204
20	102	203	176	150	147	114	285	90	108	128	184	194
21	104	192	172	169	*142*	*112*	352	91	107	124	172	180
22	108	190	169	190	148	129	325	84	106	116	164	178
23	112	184	167	215	152	144	282	86	104	114	184	160
24	110	212	166	273	167	138	194	83	101	110	186	150
25	120	232	164	292	202	134	179	84	100	115	192	144
26	176	246	160	**305**	209	142	162	82	88	240	190	140
27	185	258	158	290	212	136	159	81	80	176	198	136
28	227	262	155	278	207	130	154	82	80	150	190	130
29	**284**		154	245	204	127	151	82	*70*	138	180	126
30	272		151	228	192	118	142	81	88	134	176	123
31	234		*149*		187		140	*80*		136		*120*
Srednji	122	223	**243**	171	195	134	162	*103*	110	153	164	217

Srednji godišnji = 166 cm

№ 288 Vodomer br. 307 na r. Ibru u Raškoj

P. sl. 6598 *km²* Kota »0« — 394.33 *m*

Dan	Januar	Februar	Mart	April	Maj	Juni	Juli	Avgust	Septembar	Oktobar	Novembar	Decembar
1	31	131	130	70	149	90	*52*	**80**	35	40	73	105
2	*30*	130	270	70	148	83	*52*	78	35	40	70	100
3	*30*	98	340	70	147	81	*52*	**80**	36	38	65	100
4	*30*	90	**350**	70	140	82	81	**80**	37	38	*60*	190
5	*30*	90	270	70	140	80	93	79	70	35	80	*420*
6	*30*	85	240	70	150	72	85	78	61	*34*	82	410
7	31	89	280	70	**190**	70	84	74	61	*34*	81	260
8	31	88	260	79	**190**	70	82	70	60	60	80	220
9	32	89	200	79	159	70	85	70	60	71	78	215
10	32	110	190	79	150	70	85	60	60	82	78	100
11	32	110	180	79	140	62	84	60	60	82	78	160
12	31	130	170	78	115	68	81	60	59	**235**	95	130
13	31	190	134	78	110	79	72	60	**90**	99	95	125
14	31	**252**	125	*68*	105	75	70	60	85	80	92	125
15	32	180	125	71	100	74	64	60	80	70	94	125
16	31	150	120	71	99	74	61	54	78	69	92	126
17	31	120	120	71	98	80	67	54	70	67	90	126
18	32	110	110	80	85	79	61	54	67	68	95	125
19	32	105	110	79	84	78	170	43	63	68	120	123
20	32	100	105	79	80	78	**300**	41	51	68	110	120
21	60	60	99	78	72	78	220	41	50	67	100	110
22	50	*50*	99	79	71	**100**	200	*40*	50	65	100	105
23	49	150	99	90	*70*	81	140	*40*	41	62	105	100
24	48	140	99	95	100	81	110	41	41	60	120	95
25	49	145	98	140	130	80	110	41	41	62	120	95
26	50	150	98	160	140	79	105	41	40	130	120	93
27	51	140	98	**280**	140	74	103	41	36	120	120	90
28	51	140	97	190	120	70	100	41	35	91	**141**	90
29	110		81	150	110	64	100	*40*	*32*	90	110	87
30	140		*71*	150	95	*52*	80	*40*	81	87	110	86
31	**149**		*71*		92		80	*40*		79		*83*
Srednji	*46*	122	**156**	96	120	76	101	56	56	74	95	143

Srednji godišnji = 95 cm

Maksimalni vodostaj: 430 cm 19/X 1927 g.
Minimalni vodostaj: —8 cm 10/IX 1925 g.

№ 289 Vodomer br. 308 na r. Ibru u Ušću

P. sl. 7212 *km²* Kota »0« — 330.00 *m*

1	-31	92	84	22	90	11	*-7*	42	37	-3	8	4
2	*-32*	70	186	25	94	10	-4	48	33	-5	10	5
3	-30	68	230*	22	102	15	-4	52	41	*-8*	8	9
4	-26	62	**250**	20	98	14	19	**65**	38	*-8*	4	12
5	-23	50	193	18	88	6	42	44	35	-4	12	10
6	-24	*40*	168	17	105	3	70	42	36	9	15	15
7	-23	50	200	16	115	0	46	31	39	25	10	16
8	-22	46	186	14	**130**	-4	33	28	44	31	6	18
9	-20	48	160	13	118	-3	24	26	40	44	6	**218**
10	-22	80	135	11	102	4	46	21	38	82	8	180
11	-23	78	130	9	92	0	52	7	36	130	15	130
12	-24	78	110	*6*	66	3	45	4	35	**140**	28	70
13	-25	130	90	16	55	**38**	41	3	33	120	**30**	30
14	-26	**145**	90	20	46	22	33	2	**58**	80	24	33
15	-30	110	87	26	31	24	19	0	32	56	14	28
16	-30	76	87	40	36	34	-2	-2	27	48	4	27
17	-28	62	88	38	37	28	-2	-2	25	36	0	22
18	-26	46	60	34	34	9	30	-3	18	2	*-2*	20
19	-25	44	58	31	26	2	**205**	-5	15	0	2	18
20	-24	46	58	28	21	-1	147	*-8*	16	-2	5	18
21	2	55	58	26	16	-3	129	-2	18	12	7	15
22	22	76	57	26	*14*	26	96	4	14	4	8	11
23	20	80	56	44	16	14	87	-1	12	-2	8	8
24	16	88	47	60	45	7	62	-3	10	-5	10	6
25	14	78	43	117	53	1	40	-5	12	2	13	2
26	10	80	38	125	88	0	34	-4	*8*	0	9	0
27	5	88	34	**170**	72	-2	32	6	15	0	8	-2
28	15	82	29	134	58	-4	30	5	22	20	5	-2
29	46		25	120	46	-7	29	2	20	16	3	-4
30	92		*20*	100	30	*-10*	10	-1	20	10	6	*-8*
31	**95**		*20*		23		-2	-3		12		*-8*
Srednji	*-6*	73	**99**	45	63	8	45	13	28	27	9	39

Srednji godišnji = 37 cm

Maksimalni vodostaj: 320 cm 20/V 1927 g.
Minimalni vodostaj: —74 cm 1927 g.

*) 305 cm u 19 h.

№ 290 Vodomer br. 571 na r. Ibru u Lopatnici-Lakatu

P. sl. Kota »0« — 222.61 *m*

1	2	134	128	59	**168**	76	38	66	31	40	*40*	170
2	1	128	236	60	164	74	*36*	49	36	30	50	200
3	-1	124	292	59	156	68	46	88	40	25	50	250
4	-2	118	**324**	58	147	64	58	**112**	45	20	65	290
5	-3	98	278	56	136	58	166	96	42	17	67	310
6	-4	84	224	54	148	56	132	94	43	*16*	80	**340**
7	-5	*74*	220	52	136	48	128	88	70	18	85	280
8	-6	81	216	49	192	46	126	84	60	55	90	220
9	-7	87	196	46	176	38	124	76	45	58	90	180
10	-8	121	184	44	146	*37*	122	62	32	96	96	170
11	-7	106	166	42	142	39	96	46	29	168	100	150
12	-6	118	152	*41*	126	42	94	42	136	**192**	115	130
13	*-9*	162	138	56	104	62	88	39	136	184	**120**	110
14	-8	**236**	132	54	98	72	84	38	**144**	126	110	100
15	-7	174	124	66	86	74	82	37	110	118	90	95
16	-6	168	116	76	82	72	74	36	96	116	80	90
17	-5	158	106	75	76	68	66	34	85	112	70	90
18	-3	108	98	74	74	62	56	39	80	114	90	85
19	-2	92	94	72	*72*	60	76	28	73	116	80	80
20	3	90	92	68	**76**	58	138	26	60	118	70	76
21	48	103	88	62	78	56	**294**	18	40	120	60	70
22	39	138	87	66	82	74	246	16	35	119	50	60
23	49	126	86	96	86	**86**	222	*14*	30	117	70	60
24	42	128	84	102	94	84	212	31	22	116	110	60
25	38	130	82	166	104	78	196	36	18	114	100	50
26	36	136	78	172	134	74	194	38	10	110	90	50
27	28	140	76	**222**	124	68	188	36	*-4*	110	90	*40*
28	24	132	74	186	102	64	186	34	-2	98	80	*40*
29	58		68	178	92	58	96	28	0	95	70	*40*
30	122		64	172	88	42	74	27	22	90	60	*40*
31	**148**		*56*		79		68	26		82		*40*
Srednji	*18*	125	**141**	86	115	62	123	48	52	94	81	127

Srednji godišnji = 89 cm

Vodostaj 1937 godine

№ 291 Vodomer br. 309 na r. Ibru u Kraljevu

P. sl. 8262 km^2 Kota »0« — 192.50 *m*

Dan	Januar	Februar	Mart	April	Maj	Juni	Juli	Avgust	Septembar	Oktobar	Novembar	Decembar
1	70	110	110	73	**138**	85	82	84	42	38	60	76
2	70	110	160	72	116	90	*80*	88	46	42	*58*	70
3	72	100	300	*71*	98	98	85	86	48	44	62	90
4	73	98	**320**	75	96	100	90	**96**	52	34	*58*	106
5	72	98	260	78	100	110	180	90	58	36	60	260
6	70	96	238	80	118	**115**	120	80	64	*32*	80	**490**
7	68	94	220	78	135	110	110	78	72	36	98	240
8	66	94	200	76	130	100	110	70	66	40	80	190
9	66	92	180	76	110	96	99	66	60	60	72	170
10	64	90	160	74	110	93	90	62	50	98	80	150
11	64	90	140	73	110	86	86	58	46	140	68	140
12	62	100	138	73	108	82	84	54	44	**190**	66	108
13	60	120	132	72	98	80	82	50	70	180	90	106
14	60	140	110	72	96	80	82	46	**96**	126	88	102
15	58	**190**	108	72	96	78	*80*	44	86	100	80	100
16	58	140	100	80	94	76	81	42	78	90	70	98
17	56	120	98	85	92	*74*	*80*	40	62	80	70	90
18	*54*	100	96	89	91	77	*80*	42	58	72	78	98
19	*54*	110	94	90	91	79	99	40	52	63	80	190
20	56	100	90	100	90	80	150	38	50	60	90	108
21	58	90	88	110	90	80	**195**	36	46	60	86	100
22	58	*88*	88	100	88	80	120	34	44	57	80	90
23	58	100	94	96	86	78	105	*32*	42	56	78	86
24	60	120	90	90	84	76	98	48	40	56	100	80
25	60	140	90	90	84	79	95	48	36	50	90	78
26	62	110	84	150	82	90	90	44	34	80	**106**	76
27	68	100	80	**190**	82	95	92	50	32	90	94	72
28	70	99	77	170	*80*	93	95	46	30	70	90	70
29	90		74	150	82	85	99	44	*28*	65	88	68
30	100		74	130	84	82	97	40	30	62	86	66
31	**110**		*73*		83		93	42		60		*60*
Srednji	67	108	**134**	95	98	88	101	55	*52*	73	80	123

Srednji godišnji = 90 cm

Maksimalni vodostaj: 490 cm 6/XII 1937 g.
Minimalni vodostaj: —30 cm 15/VIII 1927 g.

№ 292 Vodomer br. 310 na r. Sitnici u Kos. Mitrovici

P. sl. 1907 km^2 Kota »0« — 498.95*) *m*

Dan	Januar	Februar	Mart	April	Maj	Juni	Juli	Avgust	Septembar	Oktobar	Novembar	Decembar
1	*67*	*68*	*86*	**125**	120	96	98	**140**	*80*	*82*	*95*	*110*
2	*67*	70	100	**125**	120	96	98	**140**	*80*	*82*	*95*	*110*
3	*67*	70	**180**	110	120	96	98	**140**	*80*	*82*	*95*	*110*
4	*67*	70	**180**	110	120	96	98	**140**	84	*82*	*95*	240
5	*67*	70	170	110	**130**	96	98	120	84	*82*	110	**360**
6	*67*	70	170	110	**130**	96	92	120	84	*82*	110	310
7	*67*	70	170	110	**130**	*90*	92	120	84	86	110	300
8	*67*	70	170	110	**130**	*90*	92	120	84	86	110	290
9	**70**	70	170	*100*	**130**	*90*	92	120	84	105	100	280
10	**70**	70	160	*100*	**130**	*90*	92	100	84	160	100	250
11	**70**	70	160	*100*	**130**	*90*	*85*	100	84	160	100	250
12	**70**	78	160	*100*	**130**	*90*	*85*	100	84	**190**	100	250
13	**70**	78	160	*100*	**130**	*90*	*85*	100	84	**190**	100	240
14	**70**	78	160	*100*	**130**	**100**	*85*	100	**90**	**190**	105	240
15	**70**	78	160	*100*	120	**100**	*85*	100	**90**	**190**	105	220
16	**70**	78	160	115	120	**100**	*85*	90	**90**	170	**146**	220
17	**70**	78	160	115	120	**100**	*85*	90	**90**	140	**146**	220
18	68	78	150	115	120	**100**	*85*	90	**90**	140	**146**	230
19	68	78	150	115	110	**100**	140	90	86	120	125	230
20	68	78	150	*100*	110	**100**	180	90	86	120	125	230
21	68	**80**	140	*100*	110	98	**210**	90	86	120	125	230
22	68	**80**	140	*100*	*100*	98	200	90	86	120	125	230
23	68	**80**	140	*100*	*100*	98	190	90	86	105	120	200
24	68	78	140	*100*	*100*	98	180	90	86	105	120	200
25	68	78	140	*100*	115	98	160	90	82	105	120	200
26	68	78	125	*100*	115	98	160	90	82	105	108	190
27	68	78	125	*100*	115	98	140	*80*	82	100	108	190
28	68	78	125	120	115	98	140	*80*	82	100	108	190
29	68		125	120	*100*	98	140	*80*	82	100	100	190
30	68		125	120	*100*	98	140	*80*	82	95	100	190
31	68		125		*100*		140	*80*		95		190
Srednji	*68*	75	148	108	148	96	121	102	84	119	112	**222**

Srednji godišnji = 117 cm

*) Po kontrolnom nivelmanu u tabele br. VII kota »0« mora biti — 498.95.

№ 293 Vodomer br. 557 na r. Raški u Novom Pazaru

P. sl. Kota »0« — 491.27 *m*

1	64	90	96	68	90	80	78	86	86	82	*82*	96
2	64	90	**154**	70	96	78	80	84	84	88	86	94
3	64	88	126	72	102	86	84	88	82	86	84	92
4	64	88	120	74	100	84	82	**94**	86	84	92	**124**
5	66	*86*	110	72	110	82	128	90	94	82	96	120
6	66	88	106	72	114	80	100	88	96	86	112	112
7	66	88	106	70	104	78	90	86	98	88	100	100
8	68	90	104	68	100	76	86	84	90	92	94	116
9	68	92	100	66	98	78	80	82	86	104	92	114
10	68	94	98	64	94	80	98	80	87	110	90	102
11	66	100	94	*62*	92	78	90	78	86	120	88	110
12	66	98	90	64	90	80	84	86	82	126	94	108
13	66	**130**	92	64	88	82	80	84	**118**	110	98	110
14	68	110	90	66	86	84	78	82	98	96	90	98
15	66	106	88	68	84	86	76	80	96	90	94	96
16	64	100	86	70	84	**88**	74	78	96	88	90	102
17	*62*	98	84	72	82	86	72	82	92	84	88	110
18	66	90	80	70	80	82	80	84	90	82	102	104
19	66	92	78	68	82	78	154	82	88	80	96	112
20	68	94	76	66	78	74	**170**	78	86	82	90	106
21	70	94	78	64	*76*	*70*	110	76	84	*78*	92	104
22	68	96	80	68	78	78	100	*74*	82	82	90	102
23	68	98	78	72	80	80	102	80	80	80	96	100
24	68	96	76	78	110	80	96	88	84	82	**120**	98
25	66	98	78	84	116	78	94	92	82	**128**	104	96
26	66	100	76	90	**118**	82	92	90	80	100	110	94
27	68	98	72	**140**	112	84	*44*	88	78	90	100	*90*
28	70	94	70	94	90	80	110	86	76	88	98	94
29	**100**		66	98	88	78	92	82	*74*	86	100	96
30	96		*64*	100	84	76	90	80	76	84	98	94
31	94		66		82		88	78		90		92
Srednji	*69*	96	90	75	93	80	93	84	87	92	96	**103**

Srednji godišnji = 88 cm

№ 294 Vodomer br. 311 na r. Raški u Raškoj

P. sl. 1080 km^2 Kota »0« — 397.00 *m*

1	*60*	120	120	80	150	90	80	84	*60*	*60*	80	80
2	*60*	110	**350**	81	150	89	80	80	*60*	*60*	75	80
3	*60*	98	250	81	141	82	73	**90**	63	*60*	*74*	78
4	*60*	97	230	81	141	85	*72*	**90**	65	*60*	78	150
5	*60*	96	205	80	122	81	92	**90**	80	*60*	95	**350**
6	*60*	110	110	80	150	80	102	**90**	75	*60*	97	300
7	62	111	112	80	**151**	76	85	82	75	69	97	180
8	62	110	105	79	145	76	75	80	71	85	94	141
9	63	110	140	79	145	76	84	80	70	89	91	110
10	63	142	180	79	140	75	105	78	70	100	90	100
11	62	165	160	*78*	110	*74*	104	72	69	100	90	100
12	63	126	140	*78*	100	75	101	70	66	**105**	100	95
13	63	169	135	80	100	95	95	70	**82**	100	99	92
14	62	**176**	145	79	100	95	91	69	81	80	99	91
15	62	110	120	90	100	93	90	60	80	80	100	91
16	61	93	110	90	99	92	82	60	79	80	100	92
17	63	92	110	90	99	91	82	60	78	80	98	92
18	61	90	102	95	92	89	82	66	77	80	100	91
19	64	89	100	93	91	88	260	65	76	80	**115**	91
20	64	87	99	94	*90*	87	**305**	64	75	80	105	90
21	90	*78*	98	90	*90*	87	150	64	74	78	100	90
22	80	*78*	98	90	*90*	**115**	140	63	72	72	92	85
23	80	105	98	100	*90*	91	110	62	70	71	97	83
24	79	120	98	101	100	91	100	65	70	70	100	82
25	79	110	98	151	110	90	90	65	65	85	99	81
26	81	110	97	132	150	90	89	64	65	100	99	81
27	82	107	97	**210**	125	89	89	63	62	98	99	81
28	82	107	96	160	120	84	100	61	61	91	98	80
29	120		91	152	115	80	90	61	61	90	97	78
30	125		91	151	100	80	90	60	*60*	84	96	*77*
31	**130**		*85*		100		85	*40*		81		78
Srednji	73	111	**131**	100	116	86	106	*70*	*70*	80	95	109

Srednji godišnji = 96 cm

Vodostaj 1937 godine

№ 295 Vodomer br. 601 na r. Jošanici u Jošanič. Banji

P. sl. Kota »0« — 523.79 *m*

Dan	Januar	Februar	Mart	April	Maj	Juni	Juli	Avgust	Septembar	Oktobar	Novembar	Decembar
1										20	17	31
2										20	*16*	29
3										18	*16*	28
4									24	18	18	44
5									42	17	18	**47**
6									33	*16*	18	43
7									28	28	*16*	42
8									27	28	23	42
9									24	28	20	39
10									24	30	20	38
11									26	30	28	38
12									26	32	30	35
13									48	**33**	32	34
14									40	29	28	32
15									32	30	26	29
16									28	28	26	29
17									28	28	25	28
18									25	25	**40**	26
19									22	24	39	26
20									22	24	37	25
21									22	22	37	25
22									20	20	37	23
23									22	20	36	22
24									21	18	36	20
25									19	20	35	19
26									19	20	37	17
27									18	18	35	17
28									16	17	35	*16*
29									16	17	34	*16*
30									28	17	34	*16*
31										17		*16*
Srednji										23	28	29

№ 296 Vodomer br. 313 na r. Jošanici u Priboju

P. sl. 252 *km²* Kota »0« — 423.68 *m*

Dan	Januar	Februar	Mart	April	Maj	Juni	Juli	Avgust	Septembar	Oktobar	Novembar	Decembar
1	*-15*	12	10	6	22	4	3	31	31	34	30	26
2	-14	8	**54**	9	23	4	6	30	31	31	28	25
3	-13	8	34	10	23	10	4	58	34	31	29	*24*
4	-11	4	19	11	22	6	*2*	**72**	35	31	32	47
5	-12	2	18	10	**40**	3	**211**	60	47	32	**37**	50
6	-12	*1*	22	9	**40**	2	53	61	40	34	34	42
7	-12	3	38	7	37	-1	47	53	41	38	34	40
8	-10	4	31	*4*	27	-3	43	47	38	40	32	**66**
9	-11	8	27	*4*	23	-4	42	41	35	39	30	58
10	-12	**18**	34	5	21	*-6*	43	40	33	44	27	58
11	-13	8	32	6	22	*-6*	44	37	31	**45**	27	58
12	-13	10	20	5	19	-5	44	37	33	**45**	30	58
13	-13	12	22	10	17	**13**	44	35	**80**	42	30	52
14	-14	12	22	7	17	10	40	34	49	40	26	47
15	-14	6	20	10	18	10	36	34	42	40	25	44
16	*-15*	4	22	11	18	8	35	32	30	38	25	42
17	-14	4	18	10	17	7	32	40	*28*	38	25	42
18	-14	2	19	7	15	5	30	40	*28*	38	25	40
19	-13	2	16	6	14	4	70*	39	*28*	36	28	38
20	-10	*1*	16	6	11	4	87	32	*28*	35	26	38
21	-8	3	14	8	10	4	80	30	29	34	26	38
22	-10	*1*	15	9	8	5	68	*28*	29	33	26	38
23	-11	2	14	14	20	4	63	30	31	33	28	38
24	-12	7	13	16	11	2	51	44	30	32	27	37
25	-11	10	13	28	10	2	48	42	30	40	27	36
26	-12	11	10	25	9	**13**	45	44	30	38	26	36
27	-12	7	8	**38**	7	8	50	50	30	35	26	32
28	-9	9	8	29	6	5	44	48	29	32	25	30
29	**18**		8	30	6	3	40	43	30	31	*24*	28
30	16		*7*	25	*4*	2	36	37	37	31	25	28
31	17		*7*		*4*		34	32		*30*		28
Srednji	*-9*	6	20	13	17	4	**48**	41	35	36	28	41

Srednji godišnji = 23 cm *) 340 cm u 13 h.

№ 297 Vodomer br. 312 na r. Studenici u Ušću

P. sl. Kota »0« — 331.28 *m*

1	-82	-40	-32	-32	**7**	-22	-25	**-2**	-29	*-58*	-52	*-51*
2	-82	-40	52	-31	1	-25	-20	-4	-31	-56	-50	-48
3	-80	-47	89	-33	-8	-9	-17	-7	-24	-52	-55	-49
4	-79	-50	**110**	-34	-10	-11	-23	-11	**-21**	-52	*-58*	-50
5	-80	-50	76	-35	2	-20	-11	-19	-22	-52	-46	-50
6	-82	-50	56	-34	-5	-20	-13	-21	-23	-53	-38	-52
7	-81	-52	80	-34	-3	-22	-13	-31	-20	-41	-40	-46
8	-80	*-55*	66	-34	2	-25	-21	-33	-18	-38	-42	45*
9	-80	-50	54	-34	-5	-23	-24	-34	-21	-43	-44	**82**
10	-81	-30	38	-34	-11	-26	-13	-36	-24	-20	-42	43
11	-82	-42	42	-35	-15	-26	-5	-38	-27	-7	-40	10
12	-83	-38	22	*-36*	-18	-26	-23	-40	-32	**3**	**-36**	-38
13	-83	-22	8	-34	-21	**4**	-21	-41	-35	-4	**-36**	-36
14	-84	**-10**	5	-34	-25	-19	-17	-43	**-21**	-13	-40	-39
15	*-85*	-30	0	-32	-28	-9	-23	-43	-23	-22	-45	-42
16	*-85*	-50	0	-32	-31	-13	-28	-45	-26	-35	-48	-43
17	-84	-52	-1	-32	-33	-11	-31	-45	-30	-37	-50	-40
18	-83	-52	-2	-31	-31	-17	26	-46	-34	-43	-48	-39
19	-80	-52	-2	-32	-27	-21	**67**	*-47*	-36	-45	-46	-36
20	-76	*-55*	-2	-34	-32	-22	36	-40	-39	-45	-44	-37
21	-70	-53	-6	-34	*-40*	-22	45	-37	-40	-43	-45	-38
22	-76	-50	-9	-33	-33	-15	32	-41	-42	-45	-50	-42
23	-78	-48	-20	-30	-22	-23	23	-42	-45	-47	-54	-41
24	-80	-40	-23	-29	-20	-25	10	-44	-47	-51	-56	-41
25	-79	-48	-24	28	-20	-28	-15	-46	-49	-41	-51	-40
26	-79	-45	-26	24	-2	-25	-21	-45	-51	-38	-48	-40
27	-78	-42	-28	**43**	-5	-27	-22	-39	-58	-35	-46	-32
28	-75	-39	-30	34	-11	-28	-26	-42	*-65*	-43	-52	-37
29	-60		-32	29	-15	-29	*-33*	-45	-63	-48	-52	-35
30	-52		*-34*	20	-20	*-37*	-30	-43	-52	-48	-54	-34
31	*-50*		*-34*		-19		-29	-41		-46		-36
Srednji	*-78*	-44	**13**	-20	-16	-21	-8	-35	-35	-39	-47	-33

Srednji godišnji = —30 cm *) 175 cm u 23 h.

№ 298 Vodomer br. 314 na r. Rasini u Bivolju

P. sl. 953 *km²* Kota »0« — 141.98 *m*

1	*29*	90	100	35						55	43	74
2	*29*	87	150	40						57	41	70
3	*29*	80	**260**	40						57	*40*	65
4	30	75	150	40						57	42	70
5	30	70	100	40						58	50	**145**
6	31	64	98	41						60	54	100
7	32	*60*	210	43						63	60	95
8	32	62	145	43						64	62	90
9	32	70	132	43						65	60	80
10	32	125	110	42						**110**	57	44
11	*29*	130	91	42						100	56	70
12	*29*	**189**	87	41						95	55	68
13	*29*	170	83	42						90	65	65
14	31	90	81	42						84	65	63
15	33	74	80	46						82	63	60
16	34	70	78	48						74	60	60
17	30	67	77	52						70	60	60
18	36	64	76	52						63	64	57
19	37	*60*	76	51						60	67	56
20	38	73	75	50						54	65	54
21	83	74	66	50						50	64	52
22	54	75	64	51						50	64	50
23	50	78	60	55						46	65	47
24	49	80	60	120					45	44	**94**	43
25	84	80	39	220					44	*44*	83	40
26	85	82	38						44	58	87	38
27	84	74	37						46	56	85	36
28	93	72	36						48	54	83	36
29	**120**		35						50	50	80	32
30	110		34						52	47	77	*30*
31	115		*32*							45		*30*
Srednji	50	85	89							63	64	61

Vodostaj 1937 godine

№ 299 Vodomer br. 315 na r. Crnici u Paraćinu

P. sl. 289 km^2 Kota »0« — 125.13 *m*

Dan	Januar	Februar	Mart	April	Maj	Juni	Juli	Avgust	Septembar	Oktobar	Novembar	Decembar
1	*-20*	-8	140	0	**155**	8	-10	*-15*	**78**	-10	*-15*	2
2	-19	-8	150	*-4*	140	*0*	-11	-13	65	-10	*-15*	1
3	-18	*-11*	**230**	0	135	*0*	-13	155	53	**0**	-14	0
4	-17	*-11*	183	-2	115	1	-13	**220**	31	-7	-13	0
5	-19	*-11*	142	10	90	1	-12	211	30	-11	-12	15
6	*-20*	0	111	10	78	1	-13	117	27	-10	-11	20
7	*-20*	20	111	12	66	**7**	-13	138	27	-7	3	**59**
8	-19	20	105	10	58	8	-14	108	58	-3	25	50
9	-17	10	105	8	50	5	-18	78	30	-3	18	38
10	-17	60	111	8	40	5	-20	50	25	-3	16	30
11	-18	20	130	8	35	7	*-22*	30	17	-5	5	28
12	-17	50	130	8	28	10	-12	20	10	-10	1	20
13	-18	70	125	10	20	6	-19	12	8	-12	1	20
14	-16	30	111	28	18	7	-18	2	8	-12	1	18
15	-18	10	98	30	12	10	-20	5	*0*	-12	15	12
16	-17	8	95	40	10	10	-21	0	2	-13	2	10
17	16	8	98	45	8	11	-19	-2	6	-14	1	9
18	-16	30	85	48	11	5	-20	-2	7	-14	4	30
19	-16	70	71	70	18	10	*-22*	-3	5	-16	**70**	30
20	-18	50	64	70	8	11	**140**	-5	5	*-20*	50	28
21	-15	60	60	58	0	10	55	-6	8	-18	33	20
22	-19	90	56	50	*-3*	6	8	-7	6	-17	25	18
23	-19	**75**	50	60	-2	5	-2	-7	8	*-20*	20	10
24	-10	**120**	40	223	20	8	-3	-4	8	-18	28	10
25	0	70	30	**260**	30	10	-7	30	8	-19	18	10
26	18	80	20	222	38	11	-10	20	12	-18	18	5
27	18	90	20	255	30	12	-11	112	12	-16	17	5
28	18	**120**	10	200	20	**13**	-11	110	12	-15	10	2
29	18		5	190	10	10	-12	60	12	-12	10	0
20	32		4	192	10	10	13	30	11	-12	10	0
31	**46**		*0*		7		13	60		-12		*-1*
Srednji	-9	40	**87**	71	40	7	-4	48	19	*-12*	11	16

Srednji godišnji = 26 cm Maksimalni vodostaj: 260 cm 4/I 1932 g. 25/IV 1937 g.
Minimalni vodostaj: —45 cm 3/X 1929 g.

№ 300 Vodomer br. 316 na r. Lugomiru u Jagodini

P. sl. 435 km^2 Kota »0« — 115.93 *m*

Dan	Januar	Februar	Mart	April	Maj	Juni	Juli	Avgus	Septembar	Oktobar	Novembar	Decembar
1	-50	-10	5	-24	-5	-15	-13	**-13**	**-14**	*-15*	*-15*	-13
2	-50	-20	8	-25	-10	-15	-13	*-14*	**-14**	*-15*	*-15*	*-14*
3	-50	-20	**26**	-25	-10	-15	-13	*-14*	**-14**	*-15*	*-15*	*-14*
4	-50	-20	20	-25	4	-15	-13	*-14*	**-14**	*-15*	*-15*	*-14*
5	-51	-21	12	-26	3	-15	-14	**-13**	**-14**	*-15*	-14	*-14*
6	-52	-22	20	-26	3	-16	-14	**-13**	**-14**	*-15*	-13	**-11**
7	-52	-25	20	-26	2	-18	-14	**-13**	**-14**	*-15*	-13	**-11**
8	-48	*-26*	22	-27	2	-18	-14	**-13**	**-14**	**-14**	-13	**-11**
9	-47	5	22	-27	2	*-20*	-14	**-13**	**-14**	**-14**	-13	-12
10	-46	10	20	*-28*	-1	*-20*	-14	**-13**	**-14**	**-14**	-14	-12
11	-46	12	15	*-28*	-2	*-20*	-14	**-13**	**-14**	**-14**	-14	-13
12	-46	15	10	*-28*	-2	*-20*	-14	**-13**	**-14**	**-14**	-14	-13
13	-48	20	6	*-28*	-5	-12	-14	*-14*	*-15*	**-14**	-14	*-14*
14	-49	**25**	3	*-28*	-7	-13	-14	*-14*	*-15*	**-14**	-14	*-14*
15	-50	20	-5	-24	-10	-14	-14	*-14*	*-15*	**-14**	-14	*-14*
16	-50	15	-7	-25	-12	-14	*-15*	*-14*	*-15*	*-15*	-14	*-14*
17	-52	8	-10	-20	-14	-12	*-15*	*-14*	*-15*	*-15*	-14	*-14*
18	-53	2	-12	-21	*-15*	-12	*-15*	*-14*	*-15*	*-15*	-14	*-14*
19	-54	-10	-13	-22	*-15*	-12	-13	*-14*	*-15*	*-15*	-14	*-14*
20	-54	-10	-13	-20	-10	13	**19**	*-14*	*-15*	*-15*	-14	*-14*
21	-55	5	-14	-15	-11	13	-10	*-14*	*-15*	*-15*	-14	*-14*
22	-55	10	-15	-14	-12	10	-11	*-14*	*-15*	*-15*	-14	*-14*
23	-56	15	-15	12	**5**	5	-12	*-14*	*-15*	*-15*	-14	*-14*
24	-56	5	-15	22	3	3	-13	*-14*	*-15*	*-15*	**-11**	*-14*
25	-56	5	-16	**24**	2	3	-13	*-14*	*-15*	*-15*	**-11**	*-14*
26	*-57*	8	-17	20	-5	**15**	-14	*-14*	*-15*	*-15*	**-11**	*-14*
27	*-57*	10	-18	19	-10	4	-14	*-14*	*-15*	*-15*	-12	*-14*
28	-42	10	-19	10	-12	-10	-14	*-14*	*-15*	*-15*	-13	*-14*
29	-30		-22	3	-13	-12	-14	*-14*	*-15*	*-15*	-13	*-14*
30	-20		*-23*	2	-13	-13	-14	*-14*	*-15*	*-15*	-13	*-14*
31	**8**		*-23*		-14		-14	*-14*		*-15*		*-14*
Srednji	*-48*	**1**	-2	-14	-6	-11	-29	-13	-15	-14	-14	-13

Srednji godišnji = —15 cm Maksimalni vodostaj: 280 cm 3/VII 1926 g.
Minimalni vodostaj: Suho.

№ 301 Vodomer br. 317 na r. Lepenici u Rogotu

P. sl. 594 km^2 Kota »0« — 104.42 *m*

1	-54	70	-12	-30	**54**	-38	-38	-58	**-20**	**4**	*-50*	-26
2	-56	40	-12	-30	-2	-38	-38	-58	-40	-30	*-50*	-30
3	-56	-30	**260***	-32	-2	-40	-36	*-60*	-42	-40	*-50*	-34
4	-56	*-42*	178	-32	-8	-40	-36	-40	-44	-42	-42	-30
5	-56	*-42*	98	-32	-8	-40	-42	-30	-40	-46	-48	-30
6	-54	-38	78	-32	-10	-42	-46	-34	-40	-46	-26	**74**
7	-54	-6	140	-32	-10	-42	-44	-20	-38	-40	10	4
8	-56	40	68	-34	-10	-46	-42	-30	-40	-32	-20	-18
9	-56	-4	42	-36	-12	-48	-36	-36	-40	-32	-36	30
10	-58	-12	18	-40	-18	-48	-38	-38	-42	-36	-40	-12
11	-58	50	-4	-40	-20	-48	-40	-40	-44	16	-40	-18
12	-58	66	-12	-42	-18	*-50*	-40	-44	-44	-28	-34	-24
13	-50	**160**	-12	-42	-20	*-50*	-42	-48	-46	-28	-34	-24
14	-54	76	-16	*-46*	-20	10	-42	-50	-50	-38	-34	-26
15	-54	18	-16	*-46*	-20	-32	-48	-50	-50	-44	-34	-26
16	-56	10	-20	*-46*	-28	-30	-50	-52	-50	-44	-36	-28
17	-56	-6	-22	*-46*	-36	-24	-54	-52	-50	-46	-36	-28
18	*-60*	-14	-22	-40	*-40*	4	*-58*	-50	-50	-48	20	-30
19	*-60*	-12	-24	-24	*-40*	-22	*-58*	-50	-52	-48	-6	-30
20	-50	-8	-24	-30	*-40*	-36	12	-50	-50	-48	-18	-18
21	-40	6	-24	-36	*-40*	-38	**56**	-50	-50	*-50*	30	-24
22	-48	11	-26	-36	*-40*	-20	-30	-50	*-54*	*-50*	-36	-24
23	-30	10	-26	-4	-22	14	-38	-50	-52	*-50*	-36	-28
24	-40	4	-26	38	-8	-20	-42	-48	-52	*-50*	-20	-34
25	-40	4	-28	74	10	-34	-46	**-4**	-50	*-50*	**40**	-34
26	-50	-2	-28	**186**	12	-20	-50	-20	-50	*-50*	-6	-30
27	-50	-6	*-30*	1	-4	**66**	-50	-40	-52	*-50*	12	-30
28	-50	-8	*-30*	70	-20	10	-52	-48	-52	*-50*	-18	-34
29	-40		*-30*	40	-32	-30	-54	-48	-52	*-50*	-22	-34
30	-40		*-30*	150	-34	-38	*-58*	-48	-30	*-50*	-18	*-36*
11	**30**		*-30*		-36		*-58*	-48		*-50*		*-36*
Srednji	*51*	**12**	**12**	-8	-22	-34	-40	-43	-46	-40	-23	-22

Srednji godišnji = —25 cm Maksimalni vodostaj: 350 cm 17/V 1929 g.
Minimalni vodostaj: Suho.
*) 270 cm u 12 h.

№ 302 Vodomer br. 318 na r. Resavi u Svilajncu

P. sl. 644 km^2 Kota »0« — 95.84 *m*

1	-60	**263**	-30	*-46*	**87**	-36	-26	-42	**-34**	-47	-67	-30
2	-60	135	-32	-44	43	-38	-28	*-44*	**-34**	-49	*-68*	-40
3	*-62*	112	-28	-42	16	-38	-24	-40	-35	-50	-64	-42
4	-60	105	**-24**	-42	-10	-40	-20	-40	-35	-52	-52	*-44*
5	-57	94	**-24**	-40	-24	-40	-20	-32	-36	-56	-43	-40
6	-56	94	-26	-40	-24	-40	-10	-30	-36	-55	-40	60
7	-54	98	-28	-42	-28	-42	**-4**	-30	-37	-48	-38	115
8	-50	98	-30	-44	-28	-42	-12	-28	-37	-50	-33	190
9	-47	100	-30	*-46*	-30	-42	-16	-26	-38	-51	-18	**240**
10	-43	102	-32	*-46*	-30	-42	-30	-26	-38	-49	-14	195
11	-40	73	-32	-40	-30	-43	-32	-28	-40	-42	-19	140
12	-40	60	-34	-32	-32	-43	-34	-34	-40	-8	-17	100
13	-38	35	-34	-24	-34	*-44*	-36	-36	-40	**-5**	-23	50
14	-38	10	-34	-24	-34	-40	-36	-38	-42	-12	-28	20
15	-38	-8	-36	-20	-36	-36	-36	-38	-42	-27	-30	-5
16	-36	-10	-36	-18	-36	-32	-38	-38	-40	-39	-22	-25
17	-36	-22	-36	-10	-36	-30	-37	-34	-40	-44	-19	-40
18	-34	-27	-38	-10	*-38*	-30	-37	-30	-40	-47	-27	-2
19	-34	-30	-38	-8	-36	-28	-34	-26	-41	-49	-4	20
20	-34	*-32*	-38	-8	-34	-28	-34	-26	-41	-52	-11	10
21	-30	-24	-40	-6	-36	-30	-28	-24	-43	-54	-16	-5
22	-30	-20	-40	-6	-36	-30	-30	-22	-43	-57	-23	-20
23	-28	-14	-41	10	*-38*	-30	-32	-16	-45	-59	-29	-30
24	-28	-16	-42	40	-24	-28	-34	-12	-45	-60	-25	-32
25	-26	-18	-44	70	-22	-28	-34	-12	-45	-62	-2	-34
26	-26	-26	-44	136	-20	-30	-35	**-10**	-46	-64	**15**	-36
27	-24	-28	-45	240	-20	-26	-36	-16	-46	-65	1	-38
28	-20	-30	-45	**310**	-16	-26	-37	-20	*-48*	-66	-7	-40
29	147		-45	300	-26	**-24**	-40	-28	*-48*	-66	-25	-42
30	210		*-46*	120	-34	-26	-40	-32	*-48*	*-67*	-30	-43
31	**270**		*-46*		-36		*-42*	-34		*-67*		-42
Srednji	-16	**38**	-36	20	-22	-34	-30	-29	-41	*-49*	-26	16

Srednji godišnji = —17 cm Maksimalni vodostaj: 385 cm 25/II 1935 g.
Minimalni vodostaj: —82 cm 1928 g.

Vodostaj 1937 godine

№ 303 Vodomer br. 319 na r. Jasenici u Palanci

P. sl. 1215 km^2 Kota »0« — 103.38 m

Dan	Januar	Februar	Mart	April	Maj	Juni	Juli	Avgust	Septembar	Oktobar	Novembar	Decembar
1	*-84*	-31	-33	-77	20	-77	**-77**	*-100*	-61	-85	*-89*	-70
2	-81	-17	-21	-77	26	-83	-82	*-100*	-59	-74	*-89*	-71
3	*-84*	-65	**125***	-77	24	-86	-87	*-100*	**-53**	-79	*-89*	-74
4	*-84*	*-69*	118	-77	-1	-88	-86	-98	**-53**	-81	-85	-72
5	*-84*	-68	21	-77	-6	-90	-84	-92	**-53**	-84	-74	-61
6	*-84*	-68	58	-77	-19	-90	-84	-90	**-53**	-75	-61	-35
7	-81	-57	44	-77	-44	-91	-84	-84	-74	-68	-67	-32
8	-80	-52	31	-78	-23	-91	-87	-84	-77	**-64**	-69	**-23**
9	-80	-55	17	-78	-11	-91	-88	-84	-80	-67	-66	-28
10	-80	-56	-29	-78	-30	*-92*	-90	-86	-83	-69	-69	-35
11	-76	-37	-51	-79	-60	*-92*	-93	-94	-88	-72	-69	-54
12	-76	-24	-58	-82	-66	*-92*	-94	-97	-89	-77	-74	-57
13	-78	39	-61	-80	-71	-91	-94	-97	-94	-78	-66	-64
14	-78	**42**	-63	*-89*	-75	-87	-94	-97	-94	-80	-66	-67
15	-78	31	-66	-78	-79	-89	-94	-97	-94	-84	-67	-67
16	-78	-11	-64	-76	-81	-43	-94	-98	-94	-84	-67	-67
17	*-84*	-57	-65	-78	-83	-45	-94	-98	-95	-84	-64	-66
18	*-84*	-51	-67	-74	-88	-59	-94	-87	-95	-84	-63	-66
19	*-84*	-57	-68	-73	-83	-59	-94	-87	-96	-84	-46	-65
20	-76	-57	-69	-74	-86	-60	-87	-87	-96	-84	**-36**	-65
21	-67	-61	-60	-75	-87	-62	-85	-88	-98	-84	-64	-68
22	-61	-45	-70	-78	*-89*	-63	-84	-88	-99	-85	-65	-70
23	-64	-50	-71	-54	-79	**-25**	-87	-89	*-100*	-85	-56	-71
24	-67	-55	-73	-4	-29	-39	-89	-83	*-100*	-85	-57	-76
25	-72	-33	-73	29	-5	-48	-90	**-59**	*-100*	-84	-59	-74
26	-80	-21	-74	**52**	19	-64	-94	-68	*-100*	-85	-62	-77
27	-80	-45	-75	47	**33**	-64	-95	-68	*-100*	-87	-66	-81
28	-78	-56	*-77*	44	30	-64	-98	-74	*-100*	*-89*	-65	*-84*
29	-72		*-77*	27	13	-64	-99	-79	*-100*	*-89*	-67	*-84*
30	-66		*-77*	25	-68	-79	*-100*	-84	-99	*-89*	-69	*-84*
31	**-56**		*-77*		-73		*-100*	-68		*-89*		*-84*
Srednji	-77	-39	**-36**	-51	-38	-72	*-90*	-87	-86	-81	-67	-64

Srednji godišnji = —66 cm

*) 135 cm u 13 h.

Maksimalni vodostaj: 148 cm 27/II 1935 g.
Minimalni vodostaj: Suho 1931 g.

№ 304 Vodomer br. 320 na r. Kubršnici u Palanci

P. sl. 708 km^2 Kota »0« — 102.72 m

Dan	Januar	Februar	Mart	April	Maj	Juni	Juli	Avgust	Septembar	Oktobar	Novembar	Decembar
1	-4	83	73	15	152	19	**24**	-18	42	-8	*-5*	24
2	-4	79	108	15	160	16	17	-18	52	14	*-5*	21
3	-4	39	**275**	15	154	9	12	*-19*	**63**	2	*-5*	18
4	-4	29	236	16	130	6	9	*-19*	60	-1	-4	*17*
5	-4	*28*	196	16	123	1	4	-10	59	-2	14	28
6	-4	30	180	17	112	-2	1	-7	48	14	21	67
7	-3	61	166	17	81	-3	-1	-6	45	28	33	69
8	-1	78	153	12	104	-3	-2	-1	24	**33**	28	**103**
9	2	75	141	11	117	-3	4	-9	2	8	25	102
10	6	55	95	9	96	-3	-5	-11	-5	6	29	95
11	7	87	67	9	61	-3	-9	-13	-13	6	29	67
12	4	97	58	*8*	46	-3	-9	-18	-13	4	30	41
13	1	156	49	12	33	-2	-10	-18	-9	3	30	36
14	0	**160**	45	15	25	0	-10	*-19*	-9	2	31	36
15	-2	158	34	16	18	*-4*	-10	*-19*	-9	0	33	36
16	-3	119	38	20	11	63	-10	*-19*	-9	-1	28	39
17	*-6*	59	41	18	9	67	-10	-18	-15	-1	37	44
18	*-6*	54	38	23	9	52	-10	-9	-15	-2	40	44
19	*-6*	65	33	28	9	53	-10	-8	-15	-2	79	45
20	3	53	31	22	6	48	-1	-8	-17	-3	**88**	45
21	16	57	29	19	1	49	-4	-7	-17	-4	47	44
22	23	59	27	18	*-2*	47	-5	-7	-17	-4	39	29
23	20	66	24	54	9	**97**	-8	-5	*-18*	-4	53	26
24	18	63	23	116	61	89	-13	-5	*-18*	-4	53	21
25	13	93	21	152	117	58	-16	**42**	*-18*	-4	53	22
26	1	108	20	174	**164**	47	-17	39	*-18*	-4	52	20
27	2	73	19	**175**	158	47	-15	26	*-18*	-4	47	19
28	2	56	17	171	147	47	-12	5	*-18*	*-5*	41	*17*
29	9		*15*	156	96	47	-14	-4	*-18*	*-5*	39	*17*
30	24		17	156	37	20	-15	-6	*-18*	*-5*	34	*17*
31	**56**		*15*		21		*-18*	38		*-5*		*17*
Srednji	5	**76**	74	50	75	29	*-5*	*-5*	3	-2	34	40

Srednji godišnji = 31 cm

Maksimalni vodostaj: 290 cm 23/XII 1925 g.
Minimalni vodostaj: Suho.

№ 305 Vodomer br. 325 na r. Mlavi u Rašancu

P. sl. 1005 km^2 Kota »0« — (106.00) m

1	-37	110	141	20	**200**	**30**	-18	-21	24	-12	*-33*	18
2	*-38*	51	183	*18*	183	26	-16	*-23*	20	-9	*-33*	15
3	-36	33	**250**	40	162	23	-17	-8	**46**	-8	-31	15
4	-36	28	211	38	151	20	-18	0	38	-8	-30	15
5	-35	*8*	180	34	146	21	-20	14	32	-2	-28	18
6	-35	22	126	30	130	12	-23	13	27	0	-25	20
7	-34	56	113	66	124	4	-24	30	20	8	36	37
8	-33	97	100	60	120	0	-26	28	15	12	35	40
9	-33	90	146	56	93	-5	-28	**40**	10	-6	46	**50**
10	-34	94	130	50	86	-7	-29	39	8	-12	41	46
11	-34	86	123	48	80	-6	-29	31	5	-11	50	37
12	-35	162	114	46	77	-6	*-31*	30	0	-15	65	32
13	-35	**218**	160	46	72	-3	-30	11	-2	-16	48	30
14	-35	141	154	41	64	0	-28	6	-3	-16	40	29
15	-33	130	142	40	60	-2	-28	4	-5	-16	40	30
16	-34	58	131	93	39	-4	-25	8	-8	-17	39	22
17	-32	47	122	121	30	-8	-26	0	-10	-20	36	28
18	-31	30	111	139	24	-6	-26	-5	-12	-26	36	35
19	-30	76	110	232	21	-8	-24	-7	-10	-26	**88**	40
20	-30	68	106	210	20	-9	**130**	-6	-14	**27**	84	46
21	4	50	85	150	*18*	-10	100	-8	-15	-30	70	39
22	6	163	80	131	*18*	0	75	-10	-15	-31	68	35
23	2	142	76	193	22	-5	36	-11	-18	-31	68	32
24	0	100	68	260	28	-7	18	-5	*-20*	-32	72	28
25	10	202	54	**266**	86	-9	10	-4	*-20*	-32	71	27
26	18	181	50	261	148	10	6	4	-16	-32	70	19
27	20	122	47	250	102	12	-4	31	-16	-33	39	16
28	28	173	42	253	68	-4	-10	25	-18	-33	28	11
29	46		38	249	60	-8	-15	22	-20	*-34*	26	8
30	68		28	224	55	*-16*	-16	19	-15	-32	20	8
31	**120**		*23*		46		-20	15		-32		*5*
Srednji	-12	98	111	**122**	82	1	-5	8	-1	*-16*	35	27

Srednji godišnji = 38 cm

Maksimalni vodostaj: 270 cm 6/V 1925 g.
Minimalni vodostaj: —66 cm 12-13/IX 1931 g.

№ 306 Vodomer br. 321 na r. Peku u Kučevu

P. sl. 846 km^2 Kota »0« — (150.00) m

1	-3	*0*	120	*10*	**90**	**22**	*0*	Suho	5				Suho	0
2	-3	*0*	125	18	72	18	*0*	0	2					0
3	-3	2	**190**	20	64	16	1	0	1					-1
4	-2	2	110	22	58	14	*0*	0	1					1
5	-2	6	86	80	58	10	*0*	2					1	3
6	-2	6	70	66	46	8	*0*	4					1	5
7	-2	10	72	50	40	8	*0*	3					4	8
8	-2	50	90	38	42	6	*0*	3					4	5
9	-2	60	100	30	40	6	*0*	1					4	3
10	-2	62	114	28	38	4	*0*	0					2	2
11	-2	30	120	24	38	2	*0*	0					2	3
12	-3	30	100	32	32	0	*0*						5	2
13	-3	50	84	56	26	4	*0*						7	3
14	-3	50	80	56	20	0	*0*						5	4
15	-4	30	85	74	18	-2	*0*						3	4
16	-6	12	85	70	18	-3	*0*						5	3
17	-6	20	60	80	18	0	*0*	1					3	5
18	-8	20	50	90	20	-4	*0*	1					7	7
19	-10	35	40	96	18	-6	*0*						11	**9**
20	-10	40	40	72	20	-6	**2**						9	8
21	-10	50	38	58	22	*-8*	1	Letva na suho		Letva na suho		Letva na suho	10	5
22	-4	56	36	52	20	-3	*0*		3				7	4
23	-5	58	30	54	*16*	-1	*0*		1				8	4
24	-8	80	30	**162**	*16*	0	*0*	2					4	2
25	-10	70	30	140	38	-2	*0*	4					2	1
26	*-12*	65	30	102	64	-2	*0*	3					1	1
27	*-12*	65	30	118	28	-4	*0*	3					1	0
28	*-12*	**98**	30	90	44	-2	*0*	1					0	-2
29	-10		20	138	28	0	*0*						1	*-4*
30	-10		16	105	26	0	*0*	Suho					0	*-4*
31	**4**		*10*		24		*0*	2						-1
Srednji	-5	38	*68*	*68*	36	2								3

Maksimalni vodostaj: 234 cm 17/X 1931 g.
Minimalni vodostaj: ispod —12 cm IX, X 1937 g.

Vodostaj 1937 godine

№ 307 Vodomer br. 322 na r. Peku u Kusiću

P. sl. Kota »0« — (78.00) *m*

Dan	Januar	Februar	Mart	April	Maj	Juni	Juli	Avgust	Septembar	Oktobar	Novembar	Decembar
1	20	70	110	40	**160**	**40**	20	*10*	**40**	7	*4*	24
2	20	*30*	160	*30*	90	**40**	20	*10*	30	**9**	5	21
3	10	*30*	**200**	40	90	*20*	20	*10*	20	8	*4*	20
4	10	40	**200**	60	120	*20*	20	*10*	22	**9**	*4*	18
5	*0*	90	160	60	120	30	20	20	19	**9**	5	37
6	*0*	90	120	90	80	30	20	40	19	**7**	17	46
7	*0*	100	120	70	80	30	20	40	19	**7**	41	48
8	10	**120**	90	60	90	*20*	30	**50**	16	6	39	45
9	*0*	**120**	120	60	60	*20*	20	**50**	15	5	40	40
10	20	90	120	60	50	*20*	30	30	16	6	38	37
11	20	70	130	60	*30*	*20*	*10*	20	17	6	35	36
12	20	90	100	50	*30*	*20*	*10*	20	17	5	33	36
13	20	90	100	50	*30*	*20*	*10*	*10*	16	5	33	34
14	20	80	100	100	*30*	*20*	*10*	*10*	16	4	25	33
15	10	80	60	120	*30*	*20*	*10*	*10*	16	5	22	29
16	*0*	50	60	120	*30*	*20*	*10*	*10*	15	5	27	26
17	20	*30*	50	120	*30*	30	*10*	20	15	4	25	28
18	*0*	*30*	40	100	*30*	30	*10*	*10*	15	4	26	39
19	20	50	40	200	40	*20*	*10*	*10*	10	4	**48**	46
20	20	50	40	120	50	*20*	**40**	*10*	10	3	45	**49**
21	20	60	40	100	40	30	**40**	*10*	8	1	40	37
22	20	60	40	100	*30*	**40**	30	*10*	*7*	0	35	31
23	30	70	40	100	*30*	**40**	30	*10*	*7*	0	32	27
24	30	**120**	40	**230**	60	30	20	*10*	17	1	32	22
25	20	**120**	40	220	60	30	20	20	15	0	31	20
26	20	80	40	160	70	30	20	30	15	0	30	18
27	20	60	40	160	70	**40**	20	20	15	2	30	15
28	20	40	40	200	60	30	20	20	12	5	28	12
29	30		40	200	60	*20*	20	*10*	9	5	28	*11*
30	50		40	220	40	*20*	20	*10*	8	4	26	*11*
31	**70**		*30*		40		20	30		4		12
Srednji	18	71	82	**110**	59	27	19	20	16	*5*	28	29

Srednji godišnji = 40 cm

№ 308 Vodomer br. 326 na r. Timoku u Trgovištu

P. sl. 520 *km²* Kota »0« — 214.17 *m*

Dan	Januar	Februar	Mart	April	Maj	Juni	Juli	Avgust	Septembar	Oktobar	Novembar	Decembar
1	*24*	80	58	50	**70**	43	40	*28*	36	41	*32*	40
2	25	78	**62**	50	65	44	42	*28*	38	39	*32*	42
3	*24*	77	61	50	63	46	46	29	38	34	34	43
4	28	74	58	50	56	44	40	30	39	36	38	49
5	28	72	56	49	55	42	**56**	32	37	35	40	53
6	28	80	55	48	56	42	50	32	**40**	40	41	59
7	27	110	53	48	54	42	48	32	38	40	45	**64**
8	25	100	50	*47*	54	41	44	34	36	40	44	61
9	*24*	100	52	48	54	41	40	34	36	41	48	58
10	26	96	52	48	53	40	38	34	36	42	53	59
11	26	96	52	50	54	37	36	32	34	44	54	56
12	28	120	50	50	52	*35*	36	30	32	**45**	59	53
13	29	**130**	51	50	50	36	35	29	30	43	**60**	53
14	28	100	50	50	51	40	34	28	32	43	58	48
15	27	96	52	52	51	48	33	30	30	42	54	44
16	27	80	51	50	50	**50**	32	29	31	40	50	42
17	26	75	50	50	48	46	32	29	30	40	45	42
18	*24*	70	50	50	46	44	31	29	30	40	46	42
19	28	60	48	49	44	40	30	*28*	29	40	45	40
20	32	65	49	50	*43*	42	30	*28*	29	37	45	41
21	38	70	50	50	*43*	44	29	29	*28*	36	44	39
22	38	70	50	51	44	48	30	*28*	*28*	35	42	38
23	36	65	50	75	45	46	31	30	*28*	34	46	38
24	36	65	50	80	48	44	32	32	29	34	48	38
25	36	61	50	79	50	42	30	35	29	35	50	38
26	36	56	47	**85**	48	41	*28*	38	30	33	51	36
27	34	53	45	80	44	42	*28*	38	31	32	48	35
28	**80**	*50*	43	78	45	40	*28*	37	32	31	44	36
29	79		41	76	48	40	29	37	30	*30*	41	*34*
30	**80**		*40*	60	46	39	*28*	**39**	29	31	37	36
31	**80**		*40*		45		*28*	38		*30*		35
Srednji	36	**80**	51	57	51	42	35	*32*	33	38	46	45

Srednji godišnji = 46 cm

№ 309 Vodomer br. 327 na r. Timoku u Knjaževcu

P. sl. 1352 *km²* Kota »0« — 209.42 *m*

1	-6	42	**66**	8	**50**	12	4	-12	0	-10	*-6*	12
2	-6	30	64	8	48	12	22	-12	-2	0	*-6*	10
3	-6	28	64	6	48	10	18	14	-2	0	*-6*	10
4	-6	28	40	6	48	10	18	4	-2	-2	48	8
5	-6	28	40	6	48	10	18	2	**16**	-4	32	**190**
6	-6	76	38	6	42	8	**32**	2	2	-4	20	120
7	-6	110	38	6	40	8	18	0	-6	8	20	60
8	*-8*	60	38	6	38	8	0	-4	-6	10	**140**	48
9	*-8*	80	36	6	30	6	-4	-4	-8	10	70	40
10	-6	104	36	4	26	6	-8	-4	-8	**90**	32	40
11	-6	98	32	4	24	4	-8	-6	-10	40	28	30
12	-6	**166**	32	4	20	0	-10	-6	-4	30	28	30
13	-6	118	30	4	20	-2	-10	-8	-4	28	40	24
14	-2	90	26	4	16	*-4*	-10	-10	-6	20	32	24
15	-2	46	20	*2*	16	26	-10	-10	-6	18	28	24
16	-2	30	20	18	14	10	-10	-10	-8	18	20	22
17	-4	28	20	18	14	24	-10	-10	-8	18	28	20
18	-4	28	18	26	10	20	-10	-12	-8	14	28	26
19	2	*24*	18	22	10	38	-6	-12	-8	14	26	28
20	4	*24*	18	22	12	28	-8	-12	-8	6	20	28
21	42	98	16	22	12	26	-10	-12	-10	0	20	20
22	32	118	16	22	10	**48**	-10	-12	-10	0	40	16
23	30	76	16	104	*8*	12	-6	*-14*	-10	-2	30	14
24	28	78	16	**158**	16	12	-6	*-14*	-6	-4	90	10
25	28	72	16	142	20	12	-10	**100**	-8	-4	62	10
26	26	68	16	100	20	10	-10	48	-8	*-8*	40	8
27	26	60	12	132	28	8	-10	54	-8	*-8*	40	8
28	26	60	12	98	20	8	-10	8	-10	-6	36	6
29	30		12	80	26	6	-10	-4	-10	-6	30	6
30	84		*10*	56	18	6	*-12*	-10	*-12*	-6	20	*4*
31	**90**		*10*		14		*-12*	12		-6		*4*
rednji	11	**67**	27	37	25	13	-3	1	*-6*	8	34	29

Srednji godišnji = 20 cm

Maksimalni vodostaj: 212 cm 25/VIII 1929 g.
Minimalni vodostaj: —22 cm 26, 27/III 1936 g.

№ 310 Vodomer br. 328 na r. Timoku u Zaječaru

P. sl. 2179 *km²* Kota »0« — 124.87 *m*

1	*40*	170	120	*55*	170	50	**100**	*50*	**120**	*50*	*80*	100
2	*40*	170	110	60	160	52	**100**	*50*	**120**	80	*80*	100
3	*40*	150	**210**	60	160	52	80	*50*	100	80	90	100
4	*40*	150	180	100	160	50	80	70	100	80	100	110
5	*40*	160	120	100	156	50	80	70	**120**	90	100	230
6	45	160	150	100	140	50	**100**	65	**120**	**100**	100	**240***
7	45	190	160	100	130	48	**100**	*50*	100	**100**	**210**	220
8	45	180	150	100	130	46	**100**	*50*	100	**100**	190	190
9	50	150	150	90	120	46	80	60	100	**100**	180	180
10	50	170	100	90	125	*45*	60	60	100	**100**	140	180
11	45	140	100	80	100	*45*	50	60	100	**100**	120	175
12	45	150	100	100	100	*45*	50	60	100	**100**	120	170
13	*40*	**250**	90	100	60	70	50	55	100	**100**	120	170
14	*40*	160	90	100	60	80	45	*50*	80	**100**	110	150
15	*40*	140	90	120	55	80	45	*50*	85	**100**	110	150
16	*40*	120	90	120	55	65	45	*50*	85	**100**	110	145
17	*40*	*100*	90	100	56	**120**	40	*50*	85	**100**	100	135
18	60	*100*	80	100	*50*	100	40	*50*	80	**100**	100	132
19	60	*100*	80	100	*50*	100	40	*50*	70	**100**	130	122
20	70	*100*	80	100	*50*	80	40	55	60	**100**	130	115
21	70	*100*	75	100	*50*	56	45	55	60	90	130	110
22	130	220	75	100	*50*	50	45	60	*50*	90	130	100
23	120	190	60	190	*50*	100	45	60	*50*	80	130	95
24	120	180	60	240	*50*	80	45	65	*50*	80	130	88
25	80	140	60	**250**	*50*	60	*40*	70	*50*	90	120	88
26	80	140	60	**250**	70	50	*40*	70	*50*	90	120	80
27	**150**	140	60	240	80	50	*40*	**120**	*50*	90	120	80
28	120	120	*55*	230	**190**	50	*40*	**120**	*50*	80	100	80
29	120		*55*	236	180	50	*40*	100	*50*	80	100	75
30	**150**		*55*	220	160	50	*40*	80	*50*	80	100	75
31	**150**		*55*		150		*40*	80		80		*73*
Srednji	71	**151**	97	130	102	62	*58*	64	81	91	120	131

Srednji godišnji = 97 cm

Maksimalni vodostaj: 290 cm 6/VI 1936 g.
Minimalni vodostaj: 0 cm 1923, 1928 g.

Vodostaj 1937 godine

№ 311 Vodomer br. 329 na r. Timoku u Tamniću

P. sl. 4344 km^2 Kota »0« — 58.61 *m*

Dan	Januar	Februar	Mart	April	Maj	Juni	Juli	Avgust	Septembar	Oktobar	Novembar	Decembar
1	73	165	234	*105*	265	**141**	110	88	86	80	80	140
2	73	140	240	*105*	260	132	105	87	89	78	80	137
3	72	*110*	300	125	252	124	100	87	90	75	80	*135*
4	72	*110*	**310**	157	270	120	98	89	100	73	79	129
5	73	120	230	166	280	112	95	90	**105**	70	*78*	**305**
6	74	130	170	154	**285**	108	92	**100**	101	70	85	269
7	75	200	180	148	280	100	92	97	92	70	108	278
8	76	230	175	145	275	97	90	94	88	69	**275**	275
9	76	220	170	136	268	93	88	91	86	69	228	269
10	76	200	186	134	264	90	87	90	82	*68*	220	264
11	74	162	184	130	254	97	86	82	81	91	194	262
12	74	188	188	126	254	96	84	83	80	100	192	261
13	76	220	185	125	240	94	90	84	79	**125**	190	259
14	75	230	180	170	218	92	100	95	77	113	198	254
15	75	200	178	190	208	90	100	90	75	100	100	252
16	69	190	174	200	200	87	112	90	74	120	130	246
17	66	145	162	220	197	86	**120**	89	73	100	127	240
18	65	130	154	180	190	*85*	115	88	70	90	140	250
19	*60*	135	142	145	184	90	105	88	68	88	145	255
20	*60*	140	140	120	180	90	110	83	67	87	158	248
21	63	180	138	117	177	92	110	80	66	87	162	242
22	**100**	200	137	115	173	92	108	78	*64*	87	173	222
23	92	**250**	135	120	169	94	104	*76*	93	86	180	220
24	90	240	130	255	164	96	100	**100**	90	86	185	217
25	90	230	125	300	161	98	98	96	84	85	180	210
26	89	220	120	295	178	98	96	92	82	85	181	191
27	71	210	118	290	200	99	92	85	80	83	178	187
28	68	215	114	284	180	97	90	89	80	84	170	173
29	76		110	297	159	97	88	90	80	82	151	168
30	84		110	**310**	156	95	84	90	80	80	147	166
31	85		*108*		*153*		*80*	87		80		159
Srednji	*76*	183	169	179	216	99	98	89	82	86	153	**222**

Srednji godišnji = 138 cm

Maksimalni vodostaj: 401 cm 26/XII 1927 g.
Minimalni vodostaj: 19 cm 1927, 1930 g.

№ 312 Vodomer br. 331 na r. Krivov. Timoku u Zaječaru

P. sl. 1363 km^2 Kota »0« — 123.95 *m*

Dan	Januar	Februar	Mart	April	Maj	Juni	Juli	Avgust	Septembar	Oktobar	Novembar	Decembar
1	**14**	*12*	280	82	80	**50**	30	5	**25**	20	*25*	80
2	**14**	14	**310**	81	85	**50**	30	5	**25**	20	30	85
3	**14**	14	190	81	85	48	28	5	20	20	30	85
4	**14**	18	80	83	**90**	48	28	*4*	20	25	40	90
5	**14**	18	80	84	**90**	48	25	*4*	18	25	40	**190**
6	**14**	19	*60*	83	**90**	48	25	*4*	18	28	160	185
7	**14**	160	*60*	83	88	43	20	6	18	28	155	150
8	**14**	90	70	82	85	43	20	6	17	30	**165**	120
9	**14**	50	75	82	80	43	18	6	17	30	150	100
10	**14**	50	75	81	80	45	18	7	*15*	30	150	90
11	13	40	90	*80*	78	45	15	7	*15*	**35**	140	85
12	13	83	90	120	78	45	10	6	*15*	**35**	130	80
13	13	81	110	120	75	40	10	6	16	33	130	75
14	13	81	110	110	70	40	*5*	5	17	32	120	70
15	13	80	100	200	70	40	*5*	5	18	28	120	70
16	12	80	98	210	70	40	*5*	5	19	28	100	70
17	12	79	96	210	65	40	*5*	6	19	25	95	70
18	12	76	91	230	65	40	*5*	10	19	25	90	70
19	12	76	90	250	65	48	**50**	15	19	25	95	70
20	12	76	90	270	60	48	**50**	17	19	25	85	70
21	11	80	90	270	60	45	**50**	20	18	23	80	70
22	11	85	90	280	60	40	40	25	18	20	80	70
23	11	89	87	290	55	30	40	**30**	19	20	75	68
24	11	100	87	290	55	30	35	**30**	19	20	75	68
25	11	110	85	**300**	*50*	30	35	**30**	18	20	70	65
26	*10*	118	85	290	*50*	30	30	**30**	17	20	70	65
27	*10*	200	82	250	*50*	30	25	**30**	16	20	70	60
28	*10*	**260**	82	240	*50*	30	20	28	*15*	*19*	70	60
29	*10*		81	230	*50*	28	20	25	*15*	*19*	60	58
30	*10*		80	200	*50*	*27*	10	25	*15*	*19*	60	*55*
31	*10*		80		*50*		10	24		*19*		*55*
Srednji	*12*	80	102	**175**	69	40	23	14	18	25	92	84

Srednji godišnji = 61 cm

Maksimalni vodostaj: 340 cm 29/IV 1929 g.
Minimalni vodostaj: —28 cm XII 1934 g. i 9-15, 18-21/I 1935 g.

№ 313 Vodomer br. 333 na r. Rečini u Sušaku

P. sl. Kota »0« — 0.34 *m*

1	3	**76**	50	45	20	4	4	0	6	30	48	30
2	3	70	50	40	20	4	3	8	2	29	46	30
3	2	62	*48*	40	28	4	3	9	1	26	45	90
4	0	58	50	48	**30**	3	3	11	5	20	40	82
5	-3	58	56	48	**30**	3	2	11	5	32	40	70
6	0	64	62	46	28	3	2	8	4	30	38	70
7	-2	70	67	46	28	3	1	0	1	39	28	60
8	-4	65	80	44	24	3	*0*	0	1	55	23	80
9	-5	65	100	40	22	3	*0*	*-19*	*0*	48	*18*	95
10	-5	63	100	36	20	0	10	*-19*	11	45	22	100
11	-5	63	**105**	30	20	0	3	-18	90	40	**100**	100
12	*-6*	60	100	30	20	0	**22**	-17	98	35	95	100
13	*-6*	52	100	40	18	0	20	-17	98	30	80	100
14	*-6*	48	100	40	24	0	18	-17	**120**	30	75	103
15	*-6*	40	95	50	24	*-1*	11	0	110	30	68	110
16	*-6*	40	95	50	22	0	8	-18	100	25	57	**120**
17	*-6*	46	90	55	20	4	8	-10	90	24	56	110
18	-4	48	70	**56**	20	**6**	8	0	80	20	68	95
19	-4	45	70	54	18	**6**	6	0	80	19	70	82
20	26	38	70	50	17	4	5	0	80	19	75	70
21	26	22	78	52	16	4	5	1	72	*15*	70	60
22	25	*20*	80	48	16	3	5	5	69	*15*	62	50
23	26	31	79	40	16	3	5	**30**	69	40	55	42
24	26	29	82	40	10	2	3	20	90	58	45	40
25	48	30	70	38	8	2	3	20	80	**99**	45	40
26	48	32	65	35	8	2	1	10	72	90	43	35
27	50	29	50	32	*4*	3	1	9	50	80	41	30
28	65	27	50	30	*4*	3	6	5	49	50	38	28
29	75		55	28	*4*	3	4	1	40	48	35	22
30	**80**		60	*25*	*4*	4	1	9	35	48	32	21
31	**80**		50		*4*		*0*	6		50		*20*
Srednji	17	48	**73**	42	18	3	6	*1*	54	39	52	67

Srednji godišnji = 35 cm

Maksimalni vodostaj: 175 cm 10/XI 1930 g.
Minimalni vodostaj: Suho 1935 g.

№ 314 Vodomer br. 334 na r. Rečini u Valićima

P. sl. Kota »0« — 195.42 *m*

1	10	38	58	57	38	19	17	9	16	34	46	23
2	9	47	50	48	40	18	20	8	16	30	40	22
3	8	42	46	44	**46**	17	18	12	15	27	38	64
4	8	36	*38*	40	45	16	15	10	12	25	35	74
5	7	30	48	53	44	15	14	10	11	22	32	70
6	7	52	98	51	42	14	13	9	8	20	30	62
7	5	**67**	90	50	44	12	12	8	6	32	28	54
8	4	58	82	46	**46**	11	11	7	5	44	26	68
9	3	66	90	42	43	10	9	6	4	44	25	85
10	2	52	100	40	42	9	20	5	*3*	42	*24*	92
11	2	46	93	40	41	8	42	5	110	40	**100**	94
12	2	40	82	50	41	8	**44**	4	100	38	96	97
13	2	38	90	53	41	7	33	4	90	36	82	84
14	1	32	80	56	43	*6*	26	3	77	34	74	95
15	1	28	**107**	50	43	*6*	22	*2*	**112**	33	63	93
16	*0*	26	100	**60**	42	7	20	*2*	93	30	56	**100**
17	*0*	24	86	56	40	13	18	6	84	28	48	88
18	*0*	36	74	54	40	27	16	13	76	25	64	76
19	*0*	28	63	52	38	**36**	15	10	70	21	56	67
20	26	24	58	50	38	30	15	7	65	18	70	54
21	31	23	72	46	36	26	14	6	60	17	69	42
22	29	*22*	73	43	34	21	11	40	55	16	60	37
23	27	53	84	40	33	18	10	**42**	88	*15*	51	32
24	24	48	82	39	32	17	9	36	82	72	43	30
25	18	42	70	38	29	16	*8*	28	73	**102**	40	27
26	18	39	64	36	27	15	10	22	60	85	38	24
27	22	36	53	34	26	14	14	20	53	80	35	22
28	56	38	65	33	25	12	16	16	42	70	30	20
29	**62**		71	*32*	23	10	14	15	40	58	28	19
30	57		74	40	22	12	12	14	38	55	25	18
31	48		62		*20*		10	14		50		*17*
Srednji	16	40	**74**	46	37	15	17	*13*	52	40	48	56

Srednji godišnji = 38 cm

Maksimalni vodostaj: 200 cm 10/X 1930 g.
Minimalni vodostaj: 0 cm 1931, 1932, 1933, 1935, 1936, 1937 g.

Vodostaj 1937 godine

№ 315 Vodomer br. 605 na r. Zrmanji u Pađenima

P. sl. Kota »0« — 228.00 *m*

Dan	Januar	Februar	Mart	April	Maj	Juni	Juli	Avgust	Septembar	Oktobar	Novembar	Decembar
1											58	*62*
2											58	*62*
3											58	138
4											*56*	182
5											*56*	136
6											62	106
7											74	140
8											80	132
9											74	106
10											68	102
11											110	**200**
12											160	158
13											180	126
14											130	134
15											132	140
16											116	184
17											94	156
18											**186**	136
19											134	106
20											180	92
21											94	84
22											90	80
23											86	78
24											84	78
25											82	76
26											68	76
27											66	76
28											64	74
29											64	72
30											64	68
31												68
Srednji											94	111

№ 316 Vodomer br. 335 na r. Zrmanji u Erveniku

P. sl. 214 *km²* Kota »0« — 122.99 *m*

Dan	Januar	Februar	Mart	April	Maj	Juni	Juli	Avgust	Septembar	Oktobar	Novembar	Decembar
1	-5	**45**	*10*	**70**	45	*-5*	10	0	-45	-5	5	47
2	-5	40	*10*	**70**	45	*-5*	**20**	0	-48	-5	5	50
3	-10	40	*10*	65	40	*-5*	15	-5		0	5	50
4	-10	30	*10*	60	40	*-5*	15	-5		0	*0*	50
5	-10	25	30	60	40	*-5*	10	-10		0	*0*	48
6	-10	20	40	60	30	0	10	-10		0	*0*	45
7	-15	20	65	60	30	0	5	-15		**10**	10	40
8	-15	15	60	55	30	0	5	-20		**10**	35	35
9	-15	10	50	55	30	0	10	-30		**10**	30	40
10	-15	5	50	*50*	45	**15**	10	-30		9	30	40
11	*-20*	0	50	*50*	45	**15**	5	-40		5	85	**150**
12	*-20*	0	60	60	45	**15**	5	-45		0	75	115
13	*-20*	0	60	60	40	10	0	-45	-45	0	70	110
14	*-20*	0	60	60	40	10	0		-45	-5	70	85
15	*-20*	-5	60	60	40	10	0		-45	-10	75	80
16	*-20*	-5	50	60	35	5	-5		-40	-15	70	120
17	*-20*	-5	40	*50*	35	0	-5		-40	-20	68	100
18	*-20*	*-10*	40	*50*	30	0	*-10*		-30	-20	120	95
19	*-20*	5	35	*50*	30	0	*-10*		-30	-25	**125**	80
20	0	0	35	*50*	30	0	*-10*		-30	*-35*	100	70
21	35	0	40	55	30	*-5*	-5		-25	*-35*	90	60
22	35	0	40	55	25	*-5*	-5		-10	*-35*	90	60
23	30	10	50	*50*	25	*-5*	*-10*		-10	-30	85	40
24	35	10	50	*50*	**50**	*-5*	*-10*		0	0	70	40
25	35	10	50	*50*	**50**	*-5*	5		0	0	70	35
26	40	10	50	*50*	45	0	5		0	0	65	30
27	40	10	50	*50*	45	0	10		-5	0	50	30
28	**70**	10	45	*50*	30	0	10		-5	0	50	25
29	60		45	*50*	20	0	5		-5	0	47	25
30	60		**70**	*50*	0	0	5		-5	5	47	20
31	50		**70**		*-5*		0			5		*15*
Srednji	6	10	45	56	34	1	3			-6	55	59

Suho

Maksimalni vodostaj: 180 cm 10/II 1912 g.
150 cm 15/X 1923 g.
12, 13/XI 1925 g.

Minimalni vodostaj: Suho.

№ 317 Vodomer br. 606 na r. Zrmanji u Žegaru

P. sl. Kota »0« — 50.28 *m*

Dan	Januar	Februar	Mart	April	Maj	Juni	Juli	Avgust	Septembar	Oktobar	Novembar	Decembar
1												30
2												28
3												46
4												150
5												100
6												86
7												98
8											58	96
9											46	88
10											42	74
11											56	**186**
12											156	180
13											57	128
14											48	126
15											57	124
16											70	**186**
17											68	160
18											196	125
19											160	90
20											90	70
21											70	58
22											62	44
23											50	38
24											49	36
25											47	30
26											45	27
27											44	26
28											44	24
29											33	22
30											30	19
31												*18*
Srednji												82

№ 318 Vodomer br. 336 na r. Vrbici-Jaruzi (k.) u Jankolovici

P. sl. 138 *km²* Kota »0« — 6.70 *m*

Dan	Januar	Februar	Mart	April	Maj	Juni	Juli	Avgust	Septembar	Oktobar	Novembar	Decembar
1	*25*	*40*	45	40	*26*	31	*35*	*45*	55	50	53	74
2	*25*	*40*	45	40	*26*	31	*35*	*45*	55	50	53	74
3	*25*	*40*	45	40	*26*	33	*35*	*45*	55	*45*	53	75
4	27	*40*	45	40	*26*	33	*35*	*45*	52	*45*	*52*	75
5	27	*40*	45	40	*26*	33	40	*45*	52	*45*	54	77
6	27	*40*	**50**	40	*26*	32	40	*45*	52	46	57	77
7	27	*40*	**50**	**42**	28	32	40	50	*50*	48	58	75
8	27	42	**50**	**42**	28	32	40	50	*50*	48	58	75
9	27	42	**50**	**42**	28	31	40	50	*50*	48	58	75
10	27	42	**50**	**42**	28	31	40	50	55	50	58	75
11	30	45	**50**	40	28	*30*	40	50	55	50	63	79
12	30	45	**50**	*24*	*26*	*30*	40	50	55	*45*	63	79
13	30	45	**50**	*24*	*26*	*30*	40	50	55	*45*	63	79
14	30	45	**50**	*24*	*26*	*30*	40	50	**57**	*45*	63	80
15	30	45	45	*24*	*26*	**35**	40	50	**57**	*45*	65	82
16	32	45	45	25	*26*	**35**	40	50	**57**	*45*	67	82
17	35	45	45	25	*26*	**35**	40	**56**	55	*45*	67	82
18	35	45	45	25	27	**35**	45	**56**	55	*45*	67	82
19	35	**48**	45	26	27	**35**	45	**56**	55	*45*	70	82
20	37	**48**	45	26	27	**35**	45	55	55	*45*	71	**83**
21	37	**48**	45	26	28	33	45	55	55	*45*	71	80
22	37	**48**	45	26	28	33	45	55	53	*45*	72	80
23	35	**48**	45	26	28	33	45	55	53	*45*	72	80
24	35	**48**	*40*	26	28	33	45	53	53	47	73	78
25	37	45	*40*	26	28	33	45	53	53	47	**75**	77
26	37	45	*40*	25	28	32	45	53	*50*	47	**75**	77
27	**40**	45	*40*	25	28	32	**50**	53	*50*	47	**75**	75
28	**40**	45	*40*	25	28	32	**50**	50	*50*	47	**75**	72
29	**40**		*40*	25	28	32	**50**	50	*50*	48	74	72
30	**40**		*40*	25	29	**35**	45	50	*50*	50	70	72
31	**40**		*40*		**31**		45	55		**51**		*70*
Srednji	32	44	45	31	*27*	33	42	51	53	47	65	**77**

Srednji godišnji = 46 cm

Maksimalni vodostaj: 120 cm 29/III 1928 g.
Minimalni vodostaj: Suho.

Vodostaj 1937 godine

№ 319 Vodomer br. 337 na Vran. Jezeru kod Pakoškog m.

P. sl. 258 km^2 Kota »0« — 0.10 m*)

Dan	Januar	Februar	Mart	April	Maj	Juni	Juli	Avgust	Septembar	Oktobar	Novembar	Decembar
1	*95*	*110*	*140*	**140**	121	*105*	**110**	110	126	*135*	*150*	*170*
2	*95*	*110*	*140*	**140**	121	*105*	**110**	110	126	*135*	155	*170*
3	97	*110*	*140*	137	121	*105*	105	110	126	*135*	155	*170*
4	97	*110*	*140*	137	121	*105*	105	110	126	140	155	174
5	97	*110*	*140*	137	124	*105*	105	110	*125*	140	155	174
6	*95*	115	145	135	124	*105*	105	*105*	*125*	140	160	174
7	*95*	115	145	135	124	*105*	105	*105*	*125*	140	160	174
8	*95*	115	145	135	124	*105*	105	*105*	*125*	145	160	176
9	*95*	120	145	135	124	106	*100*	*105*	127	145	160	176
10	*95*	120	150	135	125	106	*100*	*105*	127	145	160	179
11	*95*	120	150	130	125	106	*100*	*105*	126	145	163	180
12	*95*	120	150	130	125	106	*100*	*105*	130	140	163	180
13	*95*	125	150	130	125	106	*100*	*105*	130	140	163	180
14	*95*	125	150	130	125	110	*100*	*105*	130	*135*	163	185
15	*95*	125	150	130	125	110	*100*	*105*	130	*135*	165	187
16	*95*	125	**155**	130	125	**112**	*100*	*105*	132	*135*	165	**192**
17	100	125	145	130	125	**112**	*100*	115	132	*135*	165	**192**
18	100	125	145	125	125	110	105	115	132	*135*	165	**192**
19	100	134	145	125	**126**	110	105	115	130	*135*	170	**192**
20	100	134	145	125	**126**	110	105	115	130	*135*	170	190
21	105	134	145	125	*100*	107	105	115	132	140	170	190
22	105	135	*140*	*120*	*100*	107	105	112	132	140	170	190
23	105	135	*140*	*120*	*100*	107	105	112	**135**	140	170	190
24	105	135	*140*	*120*	*100*	107	105	115	**135**	145	**175**	185
25	105	138	*140*	*120*	*100*	*105*	105	115	**135**	145	**175**	185
26	**110**	138	*140*	*120*	*100*	*105*	105	117	**135**	145	**175**	185
27	**110**	**140**	*140*	124	*100*	*105*	**110**	117	**135**	145	**175**	182
28	**110**	**140**	*140*	124	102	*105*	**110**	120	**135**	145	170	182
29	**110**		*140*	*120*	103	106	**110**	120	**135**	145	170	182
30	**110**		*140*	121	105	109	**110**	122	**135**	145	170	180
31	**110**		*140*		105		**110**	**126**		**150**		180
Srednji	*100*	125	144	129	116	107	105	111	130	140	165	**182**

Srednji godišnji = 130 cm Maksimalni vodostaj: 195 cm 31/III, 1/IV 1936 g.
Minimalni vodostaj: Suho.

*) Kontrolni nivelman II 1937.

№ 320 Vodomer br. 338 na r. Krki u Topolju

P. s. 88 km^2 Kota »0« — 216.23 m

Dan	Januar	Februar	Mart	April	Maj	Juni	Juli	Avgust	Septembar	Oktobar	Novembar	Decembar
1	76	**182**	119	**221**	**102**	78	**94**	63	63	102	94	100
2	75	156	118	197	101	76	85	63	63	100	*93*	98
3	73	127	115	164	100	75	83	63	62	99	*93*	102
4	72	116	112	151	97	74	82	63	62	99	*93*	165
5	71	112	111	150	100	73	84	63	62	98	*93*	163
6	70	110	122	137	98	72	83	63	62	97	*93*	166
7	69	123	149	126	98	72	82	63	62	**146**	126	169
8	69	122	145	117	97	71	80	62	61	141	115	169
9	68	119	143	102	96	71	76	62	61	144	101	170
10	68	115	131	100	95	80	72	62	*60*	128	99	174
11	67	111	131	99	94	78	71	62	*60*	115	98	190
12	67	110	130	97	93	77	70	62	*60*	106	132	189
13	66	105	223	95	93	76	70	62	67	102	130	188
14	65	101	129	*94*	92	75	69	61	79	99	122	188
15	65	96	129	125	91	74	68	61	70	97	143	205
16	65	94	123	126	89	73	67	61	89	93	142	214
17	65	*92*	118	124	89	**100**	66	61	86	90	133	**223**
18	*64*	106	110	143	88	92	66	*60*	85	89	169	212
19	65	106	107	140	87	86	67	*60*	85	89	**171**	178
20	93	105	*105*	129	85	83	66	*60*	83	87	167	160
21	112	102	*105*	120	84	80	65	*60*	99	85	146	146
22	97	94	*105*	115	82	78	64	*60*	97	83	137	131
23	88	107	*105*	113	82	76	64	66	150	*81*	131	125
24	86	149	131	111	81	72	64	**73**	200	99	127	116
25	84	144	206	109	81	71	*63*	65	**206**	123	122	110
26	101	121	208	107	80	70	*63*	62	170	124	120	109
27	120	119	158	106	79	68	67	62	141	112	116	107
28	144	118	140	106	79	67	65	61	124	100	110	104
29	196		133	105	79	*66*	65	61	110	98	105	102
30	**212**		165	105	*78*	85	64	61	101	96	103	99
31	209		**241**		*78*		*63*	63		95		*98*
Srednji	92	117	138	124	89	76	71	*62*	93	104	121	**151**

Srednji godišnji = 103 cm Maksimalni vodostaj: 325 cm 19/XI 1929 g.
Minimalni vodostaj: 44 cm 11-21/X 1935 g.

№ 321 Vodomer br. 339 na r. Krki u Jeličkinu

P. s. 279 km^2 Kota »0« — 214.70 m

1	130	**294**	208	**350**	**194**	126	**191**	100	96	181	161	181
2	128	260	206	320	192	124	172	98	96	174	159	175
3	127	236	198	288	189	122	160	97	95	173	158	193
4	126	214	*186*	267	176	120	146	97	95	172	156	276
5	123	198	*186*	264	186	119	152	97	94	171	156	271
6	120	192	220	249	182	118	144	96	94	168	*155*	276
7	118	215	258	232	180	117	146	96	93	**239**	233	279
8	115	212	251	218	178	115	138	95	93	230	215	178
9	114	208	247	209	172	114	135	95	93	235	190	280
10	113	200	236	202	170	133	131	94	93	218	187	291
11	112	192	238	198	168	127	125	93	*92*	206	184	308
12	111	190	235	193	165	121	122	92	*92*	193	239	305
13	110	181	224	188	163	116	120	91	101	184	236	303
14	107	177	236	*184*	160	114	117	90	118	175	222	301
15	105	172	236	222	157	113	113	90	102	168	255	310
16	105	167	225	225	154	115	110	90	147	162	254	328
17	104	*162*	215	221	153	**182**	108	90	141	157	238	**339**
18	*103*	192	204	254	151	163	106	89	132	153	275	328
19	*103*	195	201	248	149	141	108	89	132	150	**294**	298
20	165	186	198	234	146	138	108	88	136	146	288	279
21	190	181	198	220	144	130	104	88	170	143	257	257
22	168	174	197	216	142	127	103	*87*	165	140	247	237
23	158	188	195	210	142	124	102	100	236	*136*	234	224
24	152	258	239	204	140	118	101	**110**	301	170	226	213
25	148	247	312	206	139	116	100	98	**310**	212	221	207
26	182	224	328	202	138	114	*98*	95	282	214	218	198
27	220	208	277	198	136	112	112	93	251	193	210	194
28	243	205	252	198	135	110	108	92	225	180	202	188
29	290		237	196	132	*109*	107	91	210	176	193	182
30	**322**		264	195	130	170	105	91	191	171	186	176
31	313		Nad let.		*128*		102	97		165		*172*
Srednji	152	205	234?	228	158	126	122	*94*	149	179	215	**250**

Srednji godišnji = 176 cm Maksimalni vodostaj: 442 cm 14-15/XI 1925 g.
Minimalni vodostaj: 66 cm 29/VIII, 1/IX 1931 g.

№ 322 Vodomer br. 340 na r. Krki u Kninu

P. s. 290 km^2 Kota »0« — 214.19 m

1	183	**368**	266	**415**	**243**	185	**254**	171	156	244	215	235
2	181	316	264	372	238	183	240	170	156	246	212	229
3	180	297	258	348	234	182	228	168	155	239	210	245
4	178	280	245	330	231	180	216	166	154	234	*209*	327
5	177	268	*236*	316	238	179	220	163	152	228	210	320
6	175	258	268	302	236	178	214	161	151	223	210	310
7	174	262	322	288	234	176	216	158	*150*	222	280	338
8	172	259	308	272	230	174	208	156	*150*	**288**	272	344
9	170	255	290	262	226	173	204	155	*150*	286	267	328
10	169	252	284	257	225	190	202	154	*150*	270	245	347
11	167	248	290	250	221	186	198	152	154	259	238	356
12	165	244	284	245	218	184	195	151	160	246	278	350
13	163	238	276	240	214	183	190	150	164	234	288	347
14	162	230	280	*236*	210	181	187	150	176	228	273	338
15	160	226	278	280	208	180	185	148	174	222	298	348
16	159	220	276	276	207	178	184	146	212	217	310	370
17	158	*215*	264	274	206	**242**	182	143	200	212	290	**381**
18	157	246	254	308	204	218	180	*142*	191	208	348	372
19	*156*	248	245	296	203	202	184	148	188	204	**366**	360
20	208	238	242	285	202	194	182	148	192	202	358	352
21	242	230	248	271	200	182	180	148	217	198	338	340
22	230	226	250	268	200	178	179	147	254	196	291	327
23	212	238	255	264	198	174	178	156	292	*194*	278	322
24	204	312	272	256	196	172	178	**172**	356	216	276	318
25	198	298	390	258	195	170	176	160	**368**	268	269	303
26	194	288	388	254	194	168	175	154	346	266	272	296
27	242	262	350	250	192	166	188	151	302	246	266	288
28	287	260	338	254	190	165	182	150	277	231	259	271
29	358		328	252	188	*164*	179	150	258	226	250	253
30	**415**		394	248	187	218	175	154	246	222	240	240
31	390		**420***		*186*		*172*	156		217		*228*
Srednji	206	260	292	281	211	184	195	155	208	232	271	**316**

Srednji godišnji = 235 cm Maksimalni vodostaj: 477 cm 13/XI 1925 g.
Minimalni vodostaj: 75 cm 21-22/VIII 1904 g.

*) 426 cm u 18 h.

Vodostaj 1937 godine

№ 323 Vodomer br. 341 na r. Krki u Kninu (Buiin Kuk)

P. s. 350 km^2 Kota »0« — 213.93 *m*

Dan	Januar	Februar	Mart	April	Maj	Juni	Juli	Avgust	Septembar	Oktobar	Novembar	Decembar
1	158	**300**	224	**350**	**208**	154	**202**	140	133	198	178	193
2	155	268	223	320	203	152	188	138	132	198	174	*190*
3	153	246	214	300	200	151	171	137	132	196	174	207
4	152	228	*204*	286	196	151	168	136	132	195	172	284
5	150	219	*204*	280	198	150	176	135	131	194	172	276
6	149	208	242	264	202	148	169	135	131	192	*171*	280
7	148	225	274	246	200	147	170	134	130	**250**	250	286
8	148	224	268	236	198	145	163	134	130	234	220	286
9	148	222	253	228	192	145	161	134	130	240	204	286
10	148	217	247	220	189	159	159	133	130	223	198	268
11	148	208	250	215	187	157	155	132	*129*	211	201	310
12	147	208	244	210	185	152	153	132	*129*	200	242	306
13	147	202	237	200	182	148	150	131	138	192	240	306
14	**147**	196	247	*195*	180	146	148	130	150	184	226	304
15	146	192	246	250	178	144	147	130	138	179	259	332
16	145	*187*	232	238	176	146	146	130	174	174	260	347
17	144	*187*	228	235	176	**220**	144	130	169	171	242	**357**
18	143	216	216	265	176	182	142	*129*	161	171	**302**	341
19	*142*	202	209	260	174	171	146	*129*	160	169	294	314
20	187	202	206	245	171	164	144	*129*	163	168	290	284
21	205	195	206	237	169	159	142	*129*	187	164	260	264
22	181	194	206	220	168	155	142	*129*	180	161	248	248
23	176	210	205	215	168	153	141	136	250	*157*	236	237
24	173	274	251	210	166	150	141	**149**	294	187	230	229
25	170	258	332	224	164	148	140	139	**302**	236	226	224
26	200	237	312	219	164	146	*138*	134	289	219	222	216
27	222	224	275	214	162	146	151	133	252	200	219	213
28	272	222	266	219	160	144	147	132	230	186	217	208
29	130		250	215	160	*142*	145	131	210	186	208	202
30	**346**		300	210	158	185	143	130	200	184	199	198
31	335		**350**		*156*		141	133		180		192
Srednji	180	220	246	241	180	155	154	*133*	174	194	224	**264**

Srednji godišnji = 197 cm

Maksimalni vodostaj: 442 cm 14/XI 1925 g.
Minimalni vodostaj: 106 cm 15-24/X 1921 g.

№ 324 Vodomer br. 342 na r. Krki u Smokovcu

P. s. 647 km^2 Kota »0« — 213.01 *m*

Dan	Januar	Februar	Mart	April	Maj	Juni	Juli	Avgust	Septembar	Oktobar	Novembar	Decembar
1	126	**270**	195	**320**	**178**	131	**186**	109	103	150	140	191
2	125	248	192	295	174	130	166	108	103	160	140	188
3	125	228	184	268	170	129	154	108	103	155	*139*	196
4	126	198	177	260	166	128	148	107	103	150	140	265
5	125	189	*176*	246	164	126	150	107	102	145	150	255
6	125	178	196	230	162	125	146	106	102	142	173	242
7	124	195	244	216	160	123	140	106	102	142	228	266
8	124	194	250	206	158	121	135	105	102	207	208	266
9	123	192	246	199	156	120	130	104	*101*	195	190	266
10	121	187	230	193	154	133	126	104	*101*	188	176	248
11	119	178	223	186	153	127	122	103	*101*	169	182	290
12	117	178	220	179	153	126	120	102	*101*	157	220	286
13	115	172	228	173	152	122	118	101	107	152	218	285
14	113	166	219	*169*	152	120	116	101	114	147	200	282
15	*112*	165	210	178	152	119	115	100	105	144	236	270
16	*112*	157	205	202	151	**192**	114	100	130	141	**298**	298
17	*112*	*151*	198	206	150	164	113	99	125	139	220	**315**
18	114	185	188	234	148	153	112	99	117	137	280	295
19	116	171	180	222	147	142	111	98	116	135	290	265
20	170	171	174	212	145	131	111	98	119	*123*	278	235
21	162	164	190	204	143	126	110	98	143	131	248	230
22	154	163	189	198	*141*	121	110	*97*	136	128	226	225
23	145	180	189	196	140	117	110	**115**	206	128	214	220
24	140	244	214	193	139	114	110	104	251	158	208	212
25	136	228	299	191	138	111	109	104	**262**	**208**	204	203
26	172	207	290	189	138	108	109	103	230	170	203	200
27	190	194	258	187	137	105	*108*	103	202	159	200	196
28	242	192	230	191	136	102	111	102	182	153	198	192
29	290		220	188	135	*100*	110	102	166	147	196	189
30	**292**		249	184	134	157	110	107	155	144	195	186
31	286		**318**		133		109	107		142		*184*
Srednji	150	191	219	211	150	127	124	*104*	136	153	207	**240**

Srednji godišnji = 168 cm

Maksimalni vodostaj: 362 cm 14/XI 1925 g.
Minimalni vodostaj: 48 cm 30/IX 1927 g.

№ 325 Vodomer br. 343 na r. Krki u Gornjem Mataši

P. s. 682 km^2 Kota »0« — 210.40 *m*

1	96	**238**	164	**298**	**146**	96	**151**	71	62	120	109	165
2	96	217	161	273	142	95	131	70	61	125	109	162
3	96	197	153	236	138	94	118	69	61	119	*108*	167
4	97	167	145	228	134	93	112	69	60	144	109	235
5	96	158	144	214	133	94	114	68	60	110	118	225
6	95	148	165	198	131	90	111	67	60	**188**	141	211
7	94	164	213	184	129	88	106	67	60	108	196	236
8	94	162	219	175	127	87	100	66	60	178	176	236
9	93	161	215	168	125	86	95	65	*59*	165	158	235
10	91	166	199	161	124	98	91	64	*59*	154	144	218
11	89	147	182	155	122	92	86	63	*59*	136	150	260
12	87	147	179	149	120	91	84	63	60	125	182	254
13	85	141	197	144	119	87	82	62	67	120	116	253
14	84	135	188	*140*	118	86	80	61	74	114	169	250
15	*83*	134	179	148	117	85	78	60	66	111	202	240
16	*83*	126	174	171	117	**158**	77	59	85	109	**263**	267
17	*83*	*120*	167	176	116	127	76	58	81	108	190	**284**
18	85	154	157	202	115	117	75	57	73	104	250	264
19	87	140	149	192	114	107	75	*56*	72	102	260	235
20	140	140	*142*	181	112	96	74	*56*	76	100	248	206
21	133	137	159	173	110	91	74	*56*	100	98	218	206
22	124	132	158	167	108	86	73	*56*	97	96	196	195
23	115	150	156	165	106	82	73	**73**	166	*95*	186	190
24	110	212	184	162	105	79	73	65	208	125	179	181
25	107	197	267	160	104	77	*72*	64	**217**	176	174	172
26	141	196	258	158	104	74	*72*	68	190	131	173	169
27	160	193	226	157	103	71	80	62	162	122	170	165
28	211	191	198	160	102	68	74	61	141	116	169	162
29	261		175	158	102	*66*	73	60	126	**112**	162	159
30	**263**		208	153	101	121	*72*	60	115	110	166	156
31	252		**306**		*100*		*72*	65		168		*153*
Srednji	120	163	187	180	118	93	88	*63*	95	125	172	**210**

Srednji godišnji = 135 cm

Maksimalni vodostaj: 354 cm 9/XI 1906 g.
Minimalni vodostaj: 20 cm 16-17/X 1907 g.
41 cm VIII, IX, X 1935 g.

№ 326 Vodomer br. 344 na r. Krki u Man. Sv. Arhanđelu

P. sl. — Kota »0« — 74.23 *m*

1												70
2												67
3												71
4												130
5												116
6												94
7												140
8												132
9											84	126
10											76	116
11											75	156
12											102	154
13											96	136
14											96	134
15											113	140
16											116	**168**
17											103	164
18											120	154
19											132	148
20											120	139
21											116	127
22											98	119
23											82	98
24											92	92
25											90	90
26											92	84
27											88	80
28											85	78
29											83	76
30											74	70
31												*66*
Srednji												114

Vodostaj 1937 godine

№ 327 Vodomer br. 345 na r. Krki (vodopad) u Skradinu

P. sl. 2103 *km²* — Kota »0« — 45.49 *m**)

Dan	Januar	Februar	Mart	April	Maj	Juni	Juli	Avgust	Septembar	Oktobar	Novembar	Decembar
1	43	**90**	66	**108**	67	43	**73**	**35**	35	61	60	62
2	42	84	64	94	**68**	43	70	**35**	34	53	58	60
3	41	78	63	90	65	43	64	**35**	33	57	56	66
4	41	74	61	88	62	42	59	34	33	55	54	79
5	41	68	61	86	61	41	64	34	32	53	52	83
6	40	66	65	82	60	41	58	34	32	52	*51*	80
7	39	66	66	80	60	40	54	34	31	50	57	90
8	39	66	77	76	59	40	53	34	31	55	61	90
9	39	66	74	74	58	41	50	34	*30*	64	69	86
10	39	65	73	72	57	41	49	33	*30*	**66**	66	84
11	38	63	72	71	56	40	48	33	*30*	63	64	88
12	38	62	70	70	55	39	46	33	*30*	58	73	96
13	38	62	70	68	53	39	44	33	34	57	80	90
14	38	61	72	*66*	52	39	42	33	36	50	77	89
15	*37*	59	71	69	51	*38*	41	32	37	52	76	92
16	*37*	57	71	75	50	44	40	32	46	50	80	100
17	40	*55*	69	76	49	55	40	32	48	49	76	**105**
18	43	56	65	76	49	**60**	40	31	47	47	76	100
19	46	65	64	77	48	58	41	*30*	47	46	**87**	93
20	48	66	*60*	77	48	55	41	*30*	46	45	83	89
21	53	68	61	75	47	51	39	*30*	47	44	77	86
22	54	67	63	74	46	50	38	*30*	50	*43*	75	80
23	52	70	63	73	47	48	38	34	62	*43*	73	78
24	51	79	67	72	47	44	38	34	81	47	73	74
25	50	80	88	71	47	42	37	34	**85**	54	72	71
26	54	79	91	71	47	42	36	33	**85**	60	72	68
27	64	70	90	70	47	42	35	32	79	58	71	67
28	72	68	86	70	47	40	35	32	72	57	69	67
29	84		89	70	46	46	34	31	68	54	67	64
30	**96**		92	69	45	56	34	31	64	58	64	63
31	**96**		**112**		*43*		*33*	34		60		*61*
Srednji	49	68	73	76	53	45	46	*33*	47	54	69	**81**

Srednji godišnji = 58 cm

Maksimalni vodostaj: 141 cm 8/IV 1908 g.
Minimalni vodostaj: 12 cm 29-31/VIII 1931 g.

*) Nad sred. nivo-om Jadr. Mora kod hidrocentrale.

№ 328 Vodomer br. 346 na r. Butišnici u Kninu (Bulin m.)

P. sl. — Kota »0« — 217.96 *m*

Dan	Januar	Februar	Mart	April	Maj	Juni	Juli	Avgust	September	Oktobar	Novembar	Decembar
1	84	87	90	112	**87**	84	80	82	76	95	86	90
2	84	*86*	88	100	86	84	80	81	75	90	86	89
3	84	87	88	*86*	86	84	80	80	74	87	86	106
4	84	87	*86*	106	86	83	80	79	74	85	86	112
5	84	87	90	112	86	83	82	79	74	84	86	92
6	84	87	116	100	86	83	82	77	74	*83*	*85*	102
7	84	90	103	90	86	83	82	76	*73*	96	150	104
8	84	88	96	88	85	82	80	75	*73*	97	94	105
9	84	92	102	88	85	82	80		*73*	104	92	96
10	84	88	100	87	84	86	81		*73*	90	92	95
11	84	88	98	*86*	84	85	80		80	88	104	**240**
12	84	90	96	*86*	83	85	80		80	88	120	140
13	84	88	98	*86*	82	84	80		80	87	100	128
14	83	87	98	*86*	80	83	80		78	87	90	120
15	83	*86*	108	**174**	79	82	79		78	86	130	115
16	83	*86*	106	90	79	82	*78*		86	86	94	145
17	83	*86*	102	88	78	**105**	*78*		80	85	92	140
18	*82*	100	100	92	78	84	*78*		78	85	**257**	110
19	91	88	98	88	77	82	80		78	85	92	95
20	112	88	92	88	77	81	*78*		80	84	94	92
21	110	87	91	88	*76*	80	80		84	84	92	84
22	108	87	96	92	80	79	80		82	84	92	82
23	105	100	96	88	85	79	80	75	**95**	*83*	92	82
24	103	**102**	110	88	85	79	80	75	90	93	92	82
25	102	92	110	94	84	*78*	80	75	86	**124**	92	**82**
26	100	90	97	88	86	81	79	75	86	94	91	82
27	92	88	95	87	85	80	**85**	75	84	87	91	82
28	165	*86*	92	94	84	79	83	74	84	86	90	81
29	**222**		*86*	91	84	79	82	74	83	86	90	*80*
30	96		**210**	88	84	92	81	78	82	88	90	*80*
31	93		176		84		80	78		86		*80*
Srednji	97	89	104	94	83	83	80		80	89	101	104

Maksimalni vodostaj: 350 cm 2/X 1915 g.
291 cm 5/I 1927 g.
Minimalni vodostaj: Svake godine čišćenje korita.

№ 329 Vod. br. 347 na r. Butiš. (Radljevac) u Kninu (B. M).

P. sl. — Kota »0« — 217.87 *m*

1	51	116	106	162	99	60	60	52	37	87	57	*82*
2	50	101	100	141	97	60	59	50	36	79	55	*82*
3	50	98	96	130	96	60	58	50	34	69	53	124
4	49	95	*94*	153	96	60	57	49	34	61	*52*	146
5	49	94	109	162	**100**	60	60	49	33	55	*52*	114
6	48	93	162	140	97	60	**61**	47	33	55	*52*	132
7	48	100	138	130	93	59	60	46	33	86	180	128
8	47	90	130	128	90	59	57	44	33	66	70	135
9	47	98	132	120	90	59	56	**56**	*32*	90	65	128
10	47	90	128	110	88	60	55	**56**	*32*	60	65	125
11	46	88	125	112	86	58	57	55	34	59	97	**246**
12	46	90	120	115	84	57	55	55	34	59	154	178
13	46	87	125	113	82	56	55	55	34	58	110	169
14	45	84	122	136	80	*55*	55	54	*32*	58	82	161
15	45	81	143	**210**	79	*55*	54	53	*32*	57	152	155
16	45	*79*	139	119	77	*55*	53	52	36	57	96	185
17	45	*79*	128	117	76	**124**	53	52	*32*	57	93	180
18	*44*	137	116	119	74	65	51	52	*32*	56	**260**	165
19	57	87	109	115	73	63	57	51	*32*	56	112	140
20	110	86	102	112	71	63	52	51	34	54	110	132
21	108	86	101	111	69	63	50	50	39	54	98	128
22	107	86	102	118	77	63	50	50	38	*53*	94	115
23	105	127	101	108	86	62	50	48	**86**	*53*	94	113
24	101	**138**	170	*103*	82	62	50	39	80	68	92	108
25	97	115	165	121	77	62	50	37	71	**144**	90	105
26	95	110	140	113	70	64	*49*	37	69	69	89	102
27	83	106	127	111	67	63	**61**	36	65	55	88	99
28	192	100	120	130	63	62	57	36	64	55	87	95
29	**226**		105	112	61	61	55	*35*	62	55	85	93
30	148		**230**	107	*60*	100	52	38	58	58	83	91
31	134		207		*60*		50	38		58		90
Srednji	78	98	129	126	81	64	55	48	*43*	64	96	**131**

Srednji godišnji = 84 cm

Maksimalni vodostaj: 440 cm 2/X 1915 g.
270 cm 8/III 1927 g.
Minimalni vodostaj: 10 cm 5-14/X 1921 g.
19 cm 28/IX-1/X 1932 g.

№ 330 Vodomer br. 348 na r. Čikoli u Ružiću

P. sl. 464 *km²* — Kota »0« — 273.50 *m*

1	10	**100**	64	**136**	**78**	10	72			62	26	52
2	8	80	62	130	74	6	68			54	**22**	50
3	8	76	56	120	66	4	60			48	20	44
4	10	70	*50*	124	60		52			40	18	40
5	6	62	54	112	60		50			32	16	46
6	4	60	96	106	60	o	42	o		30	*14*	48
7	2	64	110	100	58		34			30	44	50
8	4	60	110	94	56		30			50	40	48
9	2	64	96	90	54	h	24	h		54	34	100
10		52	90	66	50		20			50	46	90
11		54	86	*64*	44	u	16	u		46	50	92
12		56	84	*64*	40		12			40	**100**	100
13		54	120	66	36		10			32	96	90
14	S u h o	52	120	66	34	S	10	S		30	90	110
15		50	110	110	30					24	94	120
16	6	50	92	110	28				10	18	90	**160**
17	4	*44*	84	106	24				6	16	84	148
18	4	50	80	100	20	o			4	12	82	134
19	10	60	74	106	18				Suho	10	80	128
20	10	64	64	100	16				10	8	96	124
21	30	68	68	94	14				20	4	84	114
22	26	64	62	110	14				20	Suho	80	110
23	24	70	70	108	*12*				130		70	100
24	20	92	150	100	16				126	64	74	90
25	24	74	150	94	22				120	60	70	84
26	68	80	140	90	24				110	54	78	72
27	70	74	130	84	20				100	44	72	64
28	90	68	120	88	16				90	40	64	50
29	100		115	82	14				74	40	60	48
30	110		**150**	80	*12*				70	36	58	40
31	110		144		*12*					30		*36*
Srednji		65	97	97	35						62	83

Maksimalni vodostaj: 200 cm 15/X 1932 g.
Minimalni vodostaj: Suho.

Vodostaj 1937 godine

№ 331 Vodomer br. 349 na r. Čikoli u Drnišu

P. sl. 570 km^2 Kota »0« — 260.60 m

Dan	Januar	Februar	Mart	April	Maj	Juni	Juli	Avgust	Septembar	Oktobar	Novembar	Decembar
1	14	**132**	96	170	**102**	8	**90**	2		76	78	76
2	14	122	92	160	98	6	86	2		74	76	72
3	11	128	86	148	96	6	70	10		74	70	120
4	11	118	80	**176**	84	6	70	8		70	68	150
5	10	92	*78*	142	84	5	76	6		50	64	146
6	10	86	99	138	88	4	60	4		46	*60*	160
7	10	106	140	136	84	4	52	4		48	84	154
8	24	102	138	122	80	4	48	4		78	72	150
9	14	96	126	120	78	4	38	2		80	72	140
10	12	86	120	104	72	4	34	2		76	70	134
11	11	80	120	106	76	4	28			**74**	**140**	130
12	10	84	118	98	66	3	26			64	128	130
13	10	78	116	96	66	3	20			56	120	140
14	26	76	136	*88*	50	*2*	14			44	120	170
15	18	70	134	140	46	*2*	12	8	42	38	122	**200**
16	10	64	114	144	42	8	10	4	18	26	120	187
17	9	*60*	104	144	38	82	8	4	16	22	120	176
18	*8*	120	94	140	30	70	6	2	16	18	118	172
19	28	116	92	138	30	48	8		14	16	116	170
20	26	108	86	128	28	48	12		10	14	120	158
21	46	98	86	120	26	40	8		30	10	120	146
22	46	94	88	138	20	38	8	2	34	*8*	118	142
23	36	96	200	138	28	36	8	4	152	**134**	116	138
24	30	124	178	128	18	34	6	2	144	130	112	106
25	32	120	170	122	*14*	14	4		140	120	110	100
26	48	116	160	120	28	8	12		136	110	108	96
27	46	102	146	110	36	6	10		130	94	100	90
28	108	96	140	120	30	6	8		110	90	96	88
29	**142**		140	120	22	6	6		98	86	88	76
30	138		190	108	18	**126**	4	2	90	84	80	70
31	140		**220**		16		*2*	2		75		*64*
Srednji	35	99	125	129	51	*21*	27			64	100	**131**

Suho

Maksimalni vodostaj: 300 cm 31/XII 1933 g.
Minimalni vodostaj: Suho.

№ 332 Vodomer br. 350 na r. Cetini u Vinaliću

P. sl. 218 km^2 Kota »0« — 365.00 m

Dan	Januar	Februar	Mart	April	Maj	Juni	Juli	Avgust	Septembar	Oktobar	Novembar	Decembar
1	59	**135**	*89*	**157**	**90**	50	**65**	42	45	94	70	108
2	64	115	120	150	87	63	62	40	40	80	67	115
3	70	106	97	138	80	65	60	35	38	65	*55*	163
4	45	96	90	132	83	**72**	55	37	50	76	60	155
5	40	96	140	118	75	54	53	36	35	74	67	146
6	40	112	156	112	82	50	50	38	33	76	70	150
7	38	108	146	109	76	63	52	40	40	107	60	148
8	41	100	128	104	74	54	43	32	45	100	75	145
9	40	94	125	100	78	55	48	40	*30*	**132**	92	150
10	39	90	139	96	73	50	46	37	40	100	100	140
11	40	82	129	92	75	58	43	32	50	94	109	146
12	38	77	108	89	73	52	45	*30*	42	85	**155**	160
13	40	73	120	108	70	58	*40*	31	45	77	150	170
14	42	71	138	127	74	50	43	*30*	43	65	130	167
15	*35*	69	134	120	70	62	45	33	50	57	122	160
16	39	*57*	118	140	68	50	43	35	62	69	125	150
17	42	59	112	130	72	53	45	32	50	55	133	**195**
18	37	73	107	137	65	52	*40*	*30*	43	52	120	185
19	39	70	104	132	62	54	45	34	70	*50*	**155**	165
20	70	64	110	109	63	50	44	35	100	51	130	190
21	78	66	98	96	60	52	45	33	90	60	120	145
22	74	74	105	92	72	47	43	32	108	72	115	125
23	57	154	114	*89*	65	45	45	**50**	130	55	125	107
24	52	156	145	100	57	*40*	42	43	**200**	*50*	140	110
25	68	120	**176**	98	55	43	*40*	42	190	72	130	104
26	62	105	172	94	67	42	42	40	90	105	109	98
27	90	99	167	95	60	44	45	37	83	95	100	93
28	115	93	144	105	70	42	43	40	75	70	96	95
29	140		138	103	63	45	*40*	43	70	80	92	*80*
30	**175**		146	96	54	62	42	38	50	75	80	90
31	163		175		*50*		*40*	35		70		87
Srednji	64	93	129	112	70	53	46	*37*	68	76	105	**137**

Srednji godišnji = 83 cm

Maksimalni vodostaj: 325 cm 21/XII 1916 g.
265 cm 15/XI 1925 g.
Minimalni vodostaj: 30 cm VIII, IX, X 1935 g., IX, X 1936 g.

№ 333 Vodomer br. 352 na r. Cetini u Panju

P. sl. 667 km^2 Kota »0« — 300.57 m

Dan	Januar	Februar	Mart	April	Maj	Juni	Juli	Avgust	Septembar	Oktobar	Novembar	Decembar
1	30	**196**	130	**250**	130	**52**	**108**	24	18	60	80	90
2	30	160	150	238	118	50	100	22	16	80	76	*84*
3	30	140	138	220	110	46	90	22	16	100	68	120
4	30	124	124	210	108	42	50	22	16	84	64	244
5	28	108	*110*	218	110	40	44	22	16	68	66	238
6	28	100	180	208	**134**	38	44	20	*14*	58	*60*	216
7	28	136	228	192	**134**	38	40	20	*14*	56	76	220
8	28	138	220	178	120	36	38	20	*14*	58	96	212
9	26	118	200	168	112	34	36	18	*14*	116	86	222
10	26	108	200	160	108	40	32	18	*14*	110	76	216
11	26	100	204	154	102	38	32	18	*14*	92	120	208
12	24	90	196	150	96	36	30	16	18	82	216	244
13	24	84	206	150	94	34	30	16	38	64	**234**	248
14	*22*	72	220	*148*	88	34	28	16	44	56	200	242
15	*22*	64	212	208	84	32	28	14	40	50	176	244
16	*22*	56	208	218	82	32	26	18	74	46	184	260
17	24	*52*	190	204	78	48	26	12	52	42	178	**264**
18	22	72	176	214	76	56	*24*	12	38	40	200	260
19	24	86	164	206	76	44	*24*	12	34	38	226	244
20	38	72	156	184	72	38	26	*10*	74	34	230	228
21	78	72	160	168	68	34	26	*10*	60	34	206	210
22	56	72	170	184	68	34	26	*10*	46	32	190	190
23	44	80	172	174	66	32	24	12	144	*30*	174	184
24	36	180	226	160	64	32	*24*	**40**	228	74	168	176
25	34	178	**250**	154	62	30	*24*	22	**230**	188	160	168
26	46	144	**250**	152	60	30	*24*	18	190	**192**	144	160
27	108	120	210	152	60	*28*	28	18	144	158	136	154
28	160	106	208	150	58	*28*	26	18	108	118	120	150
29	200		208	150	56	*28*	26	16	84	100	110	146
30	**234**		206	148	56	50	*24*	18	70	90	96	138
31	220		250		*54*		*24*	18		85		136
Srednji	56	108	191	182	87	38	37	*17*	63	79	141	**197**

Srednji godišnji = 100 cm

Maksimalni vodostaj: 290 cm 15/XII 1910 g.
275 cm 15/XI 1925 g.
Minimalni vodostaj: —10 cm 20/IX 1905 g.
Suho 1933 g.

№ 334 Vodomer br. 353 na r. Cetini u Hanu

P. sl. 785 km^2 Kota »0« — 296.63 m

Dan	Januar	Februar	Mart	April	Maj	Juni	Juli	Avgust	Septembar	Oktobar	Novembar	Decembar
1	66	**230**	168	**270**	170	**88**	**126**	50	48	88	120	120
2	66	196	186	**270**	156	84	98	50	48	102	112	*118*
3	66	184	174	254	148	80	96	56	46	126	112	150
4	64	170	158	240	146	76	78	54	46	110	112	274
5	64	140	*144*	246	146	74	80	54	46	90	110	268
6	60	130	210	240	**178**	70	76	50	46	90	*100*	250
7	60	170	256	226	172	68	72	50	44	90	110	260
8	62	170	252	220	156	68	70	48	42	110	134	246
9	62	150	230	206	144	66	68	48	42	144	124	250
10	58	154	228	202	142	70	64	46	*40*	144	110	246
11	58	136	238	192	134	70	64	46	*40*	116	156	240
12	56	124	232	192	130	66	62	46	44	96	**260**	270
13	56	118	240	190	126	66	60	46	62	96	**260**	278
14	56	104	254	*182*	122	64	58	*44*	80	90	234	274
15	56	94	240	246	118	60	58	*44*	80	86	216	272
16	56	90	236	248	116	66	56	*44*	110	80	228	286
17	56	*86*	230	236	110	76	54	48	86	76	224	**290**
18	*54*	116	212	246	108	76	54	48	82	74	250	286
19	58	120	208	240	106	66	54	*44*	76	74	**260**	270
20	78	112	194	234	104	70	54	*44*	74	79	250	256
21	110	108	198	206	102	70	58	*44*	80	*70*	236	244
22	86	106	202	230	102	66	56	*44*	70	*70*	220	230
23	76	120	208	216	100	64	56	48	166	*70*	210	216
24	70	218	244	204	100	62	54	**58**	248	76	206	210
25	70	214	**284**	202	100	62	52	54	**250**	**240**	196	204
26	84	180	276	196	96	60	*50*	50	212	**240**	186	196
27	150	156	264	196	92	58	54	48	200	204	172	190
28	206	150	248	188	90	*56*	52	*44*	136	160	154	184
29	240		230	196	90	*56*	52	*44*	110	140	142	172
30	**264**		238	188	90	80	*50*	*44*	96	134	130	172
31	250		272		*88*		*50*	50		124		170
Srednji	91	145	224	220	122	69	64	*48*	91	113	178	**229**

Srednji godišnji = 133 cm

Maksimalni vodostaj: 330 cm 8/IV 1908 g.
310 cm 14/XI 1925 g.
Minimalni vodostaj: 0 cm 1923 g.

Vodostaj 1937 godine

№ 335 Vodomer br. 354 na r. Cetini u Trilju

P. sl. 1111 *km²* Kota »0« — 293.80 *m*

Dan	Januar	Februar	Mart	April	Maj	Juni	Juli	Avgust	Septembar	Oktobar	Novembar	Decembar
1	11	**180**	*84*	210	**115**	**41**	**38**	-3	-8	42	80	74
2	11	168	106	**214**	106	40	32	-4	-8	48	72	*68*
3	10	148	110	205	98	38	20	-1	-10	66	68	*68*
4	10	126	104	195	93	32	12	1	-10	64	*64*	165
5	9	108	88	186	94	31	14	-2	-11	58	66	182
6	8	90	105	180	98	29	14	-3	-12	47	*64*	194
7	8	94	143	172	108	27	15	-4	-12	38	*64*	198
8	8	102	165	160	104	22	10	-4	-12	64	74	196
9	7	100	172	146	94	17	8	-6	*-13*	85	74	190
10	6	96	170	135	88	14	6	-6	*-13*	88	70	188
11	4	87	168	125	83	14	4	-6	-11	84	68	182
12	4	79	163	118	78	11	3	-7	16	74	108	204
13	3	70	170	114	72	10	2	-7	38	64	154	218
14	1	62	174	*111*	70	9	2	-7	48	55	165	230
15	1	54	185	138	68	8	1	-8	47	47	164	232
16	1	42	178	160	65	8	1	-8	54	38	160	254
17	*0*	*35*	172	168	62	25	-1	-7	50	30	156	272
18	*0*	44	160	172	60	28	-1	-7	38	26	154	**280**
19	4	62	144	175	58	22	1	-8	28	22	172	278
20	11	66	125	169	56	16	3	-9	28	18	182	258
21	43	63	135	155	56	12	2	*-10*	34	16	**185**	250
22	40	58	132	156	55	10	1	*-10*	28	*14*	178	220
23	30	58	136	155	53	8	-1	-8	56	*14*	164	206
24	24	94	144	148	51	8	-1	**2**	78	18	154	182
25	18	110	183	140	50	6	-2	-2	114	102	144	166
26	20	118	215	134	50	5	-1	-6	**132**	132	136	150
27	60	106	**220**	130	48	4	-1	-9	126	**148**	116	136
28	87	90	211	126	47	*2*	-1	-9	105	140	108	124
29	118		195	124	46	*2*	-2	*-10*	76	118	106	118
30	155		185	125	44	8	-2	-9	66	100	80	114
31	**178**		195		*42*		*-3*	*-10*		88		110
Srednji	29	90	156	149	71	17	6	*-6*	35	63	118	**184**

Srednji godišnji = 76 cm

Maksimalni vodostaj: 300 cm 17/XI 1925 g.
Minimalni vodostaj: —30 cm 12/IX 1904 g.

№ 336 Vodomer br. 355 na r. Cetini u Podgradu

P. sl. 1852 *km²* Kota »0« — 39.00 *m*

Dan	Januar	Februar	Mart	April	Maj	Juni	Juli	Avgust	Septembar	Oktobar	Novembar	Decembar
1	54	**156**	134	**196**	142	**75**	42	29	25	94	112	*108*
2	54	150	128	190	144	**75**	69	30	25	90	106	110
3	52	140	128	182	**150**	70	**72**	31	26	90	104	130
4	52	132	128	178	140	70	65	32	26	84	102	165
5	52	128	*125*	178	128	70	52	32	26	82	*100*	184
6	46	120	140	175	124	70	50	39	26	82	*100*	186
7	44	122	165	168	124	60	48	28	26	80	110	198
8	44	125	165	160	124	60	48	26	*24*	110	110	192
9	42	125	174	154	120	60	48	26	*24*	124	115	185
10	40	120	170	150	116	52	40	25	*24*	120	120	180
11	38	114	165	146	114	50	40	23	26	114	125	178
12	38	116	160	146	110	50	40	23	45	110	150	178
13	*35*	116	160	*135*	105	48	40	*22*	75	95	160	170
14	*35*	120	170	138	102	44	38	*22*	90	86	166	182
15	*35*	106	168	148	100	*40*	38	*22*	85	82	170	210
16	*35*	102	163	165	100	52	38	*22*	83	78	174	**250**
17	38	*100*	160	172	100	70	36	*22*	80	74	174	238
18	38	*100*	152	170	98	65	36	*22*	78	70	180	234
19	49	108	146	168	95	65	36	*22*	74	65	185	230
20	88	106	144	164	95	54	40	*22*	70	58	**190**	222
21	85	*100*	140	160	90	50	40	*22*	70	54	180	216
22	76	*100*	142	166	90	50	32	*22*	78	*50*	168	196
23	66	*100*	148	162	90	46	*30*	26	26	*50*	160	184
24	64	110	162	155	90	46	32	**38**	120	68	166	175
25	62	112	180	150	85	42	32	30	136	144	150	170
26	62	112	**190**	148	85	*40*	*30*	24	**148**	160	150	166
27	100	116	185	146	82	*40*	*30*	*22*	135	**164**	140	158
28	120	118	180	142	80	*40*	*30*	*22*	126	156	134	150
29	150		178	140	80	*40*	*30*	*22*	108	144	125	145
30	170		170	140	80	*40*	*30*	24	98	132	118	140
31	**180**		**190**		*78*		*30*	24		120		135
Srednji	66	117	158	160	105	54	41	*26*	67	98	141	**179**

Srednji godišnji = 101 cm

Maksimalni vodostaj: 275 cm 16/XI 1925 g.
Minimalni vodostaj: —40 cm 30/IX 1923 g.
ispod —50 cm 1908 g.

№ 337 Vodomer br. 357 na r. Neretvi u Konjicu

P. sl. 1458 *km²* Kota »0« — 268.77 *m*

1	72	**134**	200	128	139	102	**76**	58	57	92	97	108
2	71	123	180	126	132	100	75	76	57	122	*96*	*104*
3	70	114	148	125	131	98	75	**78**	57	110	146	150
4	70	108	130	130	155	97	74	77	56	98	140	176
5	69	103	*120*	134	146	95	**76**	73	56	93	127	148
6	69	101	190	125	**157**	94	74	70	56	90	122	136
7	68	108	210	122	156	92	73	68	55	87	150	140
8	67	102	168	117	150	92	72	66	55	152	136	178
9	66	113	162	114	146	92	70	64	55	134	129	192
10	66	124	206	*112*	137	90	68	64	*54*	120	122	170
11	65	110	190	114	135	88	68	62	*54*	120	146	180
12	64	114	160	124	134	88	68	61	66	112	298	290*
13	63	112	160	140	133	86	67	60	**220**	109	190	240
14	62	102	150	134	132	85	66	60	186	101	166	216
15	62	96	190	**170**	128	84	64	59	148	96	196	194
16	62	94	167	157	126	88	63	59	137	92	164	**304**
17	61	*92*	147	150	126	**120**	63	58	124	89	140	220
18	*60*	96	140	138	124	99	63	58	107	85	**300**	192
19	*60*	100	136	132	123	90	62	*57*	96	82	206	178
20	*60*	98	134	128	123	88	62	*57*	106	80	180	166
21	112	96	140	125	122	84	61	*57*	97	80	166	156
22	88	104	148	123	118	82	61	*57*	92	*78*	152	144
23	86	102	150	126	125	80	60	*57*	143	*78*	140	135
24	82	**134**	**214**	124	126	79	60	73	124	80	136	129
25	80	116	184	136	130	76	60	66	104	**250**	130	124
26	77	106	143	143	123	*75*	60	64	98	156	126	123
27	117	102	140	138	116	76	59	60	93	135	122	122
28	196	122	137	140	115	76	59	60	90	118	120	118
29	**244**		134	155	113	*75*	*58*	59	89	110	116	116
30	187		132	144	111	76	*58*	58	86	103	113	113
31	154		130		*108*		*58*	58		99		111
Srednji	90	108	159	132	130	88	66	*63*	94	108	152	**164**

Srednji godišnji = 113 cm

*) 360 cm u 13 h.

Maksimalni vodostaj: 390 cm 20/III 1915 g.
360 cm 12/XII 1937 g.
Minimalni vodostaj: —10 cm 14-31/VIII 1888 g.
11 cm VIII–IX 1921 g.

№ 338 Vodomer br. 358 na r. Neretvi u Jablanici

P. sl. 2466 *km²* Kota »0« — 158.81 *m*

1	52	120	*150*	170	195	105	**80**	25	24	170	110	120
2	50	155	280	170	190	100	75	**130**	24	155	*100*	*110*
3	50	150	235	165	188	95	72	100	24	150	150	180
4	50	145	175	160	200	93	70	80	24	145	160	280
5	48	140	280	180	210	90	65	70	24	140	170	250
6	48	140	**360**	180	220	85	60	60	22	140	150	230
7	45	135	310	170	**250**	82	58	50	22	145	210	210
8	48	150	260	165	240	80	55	42	20	220	190	200
9	48	**160**	220	150	230	80	52	35	20	200	170	190
10	45	130	320	195	200	*75*	50	30	20	190	155	170
11	45	110	290	140	210	80	50	28	*18*	180	200	250
12	42	120	240	*135*	200	90	48	25	150	165	350	**600***
13	40	120	280	190	195	95	45	24	**300**	150	300	480
14	40	115	295	200	190	100	40	22	220	110	280	350
15	35	110	305	**312**	185	105	38	22	210	100	300	380
16	32	105	230	255	180	120	35	*21*	170	95	290	420
17	30	100	210	240	170	180	32	70	150	90	270	400
18	30	*85*	200	230	170	**185**	30	40	140	85	**380**	320
19	*28*	105	195	190	165	180	30	30	135	80	350	290
20	38	100	190	185	160	175	30	28	150	80	280	280
21	75	90	190	180	155	170	30	28	150	70	250	200
22	80	90	195	175	150	160	30	25	180	70	230	190
23	80	100	290	190	145	150	30	30	170	*65*	220	180
24	75	140	280	180	140	140	30	25	150	160	200	170
25	75	130	345	185	165	130	30	25	150	**520**	180	162
26	82	125	320	250	160	120	30	25	145	320	170	150
27	90	120	310	220	158	180	28	25	130	280	160	130
28	250	120	300	240	150	110	28	25	115	200	150	125
29	**360**		250	210	145	105	28	25	95	170	140	120
30	220		210	200	140	90	28	24	80	150	130	115
31	150		180		*120*		*25*	24		130		*110*
Srednji	77	122	**255**	194	180	118	43	*39*	108	159	213	237

Srednji godišnji = 145 cm

*) 650 cm u 16 h.

Maksimalni vodostaj: 800 cm 18/XI 1934 g.
Minimalni vodostaj: —55 cm 2/IX 3

Vodostaj 1937 godine

№ 339 Vodomer br. 359 na r. Neretvi u Mostaru

P. sl. 3119 *km²* Kota »0« — 40.00 *m*

Dan	Januar	Februar	Mart	April	Maj	Juni	Juli	Avgust	Septembar	Oktobar	Novembar	Decembar
1	200	**490**	670	470	520	360	**305**	150	146	310	370	340
2	*124*	440	740	466	485	350	280	**236**	144	550	*340*	*336*
3	190	405	690	460	472	345	*260*	230	140	446	470	556
4	187	370	584	480	600	340	256	210	138	370	540	810
5	184	345	*446*	570	582	340	274	184	137	336	490	620
6	180	343	740	500	605	332	262	170	135	319	450	530
7	175	340	846	460	**620**	320	250	165	132	316	476	536
8	172	389	700	425	590	315	237	157	*130*	630	590	580
9	170	338	640	416	575	307	228	150	*130*	600	586	710
10	168	400	770	400	540	306	217	148	*130*	526	440	640
11	165	370	780	*390*	508	305	208	145	132	440	600	760
12	163	390	660	*390*	496	300	202	142	314	394	**990**	980*
13	160	372	680	586	490	300	294	140	**960**	342	850	1020
14	156	342	640	510	487	290	190	138	810	326	700	950
15	150	300	690	**800**	470	286	180	136	640	312	740	860
16	150	290	642	720	464	290	186	132	610	294	646	**1150**
17	148	*284*	600	640	460	**430**	170	176	546	280	560	950
18	148	315	564	610	452	410	167	150	450	270	830	810
19	147	376	470	564	450	326	164	145	380	264	826	740
20	238	310	452	510	450	300	162	140	364	258	710	650
21	370	304	490	475	445	284	160	135	336	246	650	580
22	268	336	570	510	440	270	160	132	310	238	580	530
23	240	330	578	515	436	264	158	170	430	*230*	520	486
24	216	400	**870**	475	432	260	156	150	490	286	480	450
25	200	405	810	580	432	246	154	145	434	**1170**	450	430
26	232	340	700	540	425	250	153	140	385	770	440	414
27	400	314	610	546	412	244	152	135	348	680	416	394
28	750	350	558	512	406	240	152	135	317	510	400	384
29	**810**		500	620	404	*236*	152	132	290	450	378	366
30	770		480	570	398	248	*150*	*130*	274	400	360	350
31	620		476		*390*		*150*	138		380		342
Srednji	266	360	**634**	524	482	303	200	*154*	339	418	563	621

Srednji godišnji = 405 cm

*) 1280 cm u 17 h.

Maksimalni vodostaj: 1242 cm 2/XII 1903 g.
1380 cm 18/XI 1934 g.
Minimalni vodostaj: —158 cm 17-20/IX 1905 g.
75 cm 2/X 1935 g.

№ 340 Vodomer br. 360 na r Neretvi u Žitomisliću

P. sl. 3707 *km²* Kota »0« — 16.21 *m*

Dan	Januar	Februar	Mart	April	Maj	Juni	Juli	Avgust	Septembar	Oktobar	Novembar	Decembar
1	108	**264**	262	224	256	172	120	50	50	146	176	184
2	106	240	338	220	242	160	**134**	62	48	230	*170*	*180*
3	104	216	284	218	230	156	120	**98**	46	214	228	230
4	100	198	250	222	270	152	116	80	46	188	268	358
5	96	184	*220*	228	270	150	132	70	44	168	240	284
6	92	176	290	238	280	148	126	64	46	156	230	246
7	92	184	388	226	**286**	146	120	60	46	148	232	260
8	96	180	340	218	274	148	116	56	44	260	252	276
9	92	192	302	208	262	146	110	54	42	268	244	326
10	90	222	344	200	248	144	96	50	*40*	250	220	300
11	88	214	366	194	236	132	92	50	*40*	224	260	286
12	84	210	318	*192*	230	136	90	48	120	200	**412**	492*
13	84	212	302	250	226	136	86	46	**470**	186	402	490
14	82	198	300	234	222	138	82	46	370	174	330	460
15	80	176	308	**342**	216	130	80	46	306	162	336	400
16	80	160	306	324	210	130	80	44	290	152	318	**560**
17	78	154	280	300	212	170	78	46	256	144	286	460
18	*76*	*150*	258	286	212	**180**	80	50	222	138	360	390
19	*76*	192	242	262	220	150	80	46	190	132	390	360
20	88	176	224	246	218	138	76	44	184	128	340	330
21	178	164	230	230	214	130	80	42	180	124	318	308
22	146	170	228	232	200	122	76	*40*	162	118	298	290
23	138	176	242	246	198	120	74	44	214	*114*	276	272
24	118	238	**390**	240	196	114	72	62	234	124	258	256
25	108	214	380	250	204	110	70	58	210	**480**	246	246
26	118	198	330	258	198	110	68	54	192	342	240	238
27	204	180	300	254	188	104	64	50	170	286	228	218
28	316	180	272	252	188	102	62	48	158	248	204	208
29	338		240	286	186	*100*	58	46	148	220	196	198
30	**348**		232	268	186	*100*	54	44	142	210	190	194
31	298		226		*182*		*52*	44		192		190
Srednji	132	194	290	245	225	136	89	*53*	157	198	272	**306**

Srednji godišnji = 191 cm

*) 600 cm u 14 h.

Maksimalni vodostaj: 610 cm 20/III 1915 g.
600 cm 12/XII 1937 g.
Minimalni vodostaj: —52 cm 1/X 1912 g.
18 cm 1-4/X 1923 g.

№ 341 Vodomer br. 361 na r. Neretvi u Gabeli

P. sl. 4977 *km²* Kota »0« — 0.78 *m*

1	118	**248**	*210*	218	242	**156**	**100**	49	42	126	170	190
2	112	220	302	212	230	154	**100**	48	42	200	*160*	*180*
3	110	210	270	206	224	140	98	**66**	42	180	216	220
4	106	188	240	200	250	138	96	58	41	160	256	330
5	100	172	220	224	254	136	98	52	40	140	252	280
6	94	160	270	230	260	134	94	50	40	130	230	258
7	92	160	340	216	**262**	132	90	50	40	122	234	262
8	90	170	310	210	254	130	86	50	39	210	280	270
9	88	166	290	200	240	130	82	50	*38*	220	250	300
10	86	200	316	192	232	130	78	50	*38*	220	220	290
11	84	200	**340**	190	220	128	76	49	*38*	210	240	275
12	82	202	310	*188*	212	126	74	48	46	190	330	320
13	80	210	296	220	206	124	72	47	**360**	170	372	440
14	78	200	288	210	200	122	70	46	320	152	336	430
15	76	188	280	282	196	120	68	46	288	134	328	426
16	74	170	290	**290**	194	118	66	46	260	126	330	440
17	72	*158*	270	280	190	122	64	49	238	118	298	**450**
18	*70*	*158*	252	270	188	140	62	56	210	114	320	420
19	74	180	240	260	184	124	60	52	180	108	**380**	380
20	100	174	236	242	180	118	59	48	168	104	350	354
21	108	168	218	230	176	110	58	46	160	100	330	330
22	100	166	230	218	172	104	57	*42*	136	98	310	304
23	98	164	228	240	168	98	56	*42*	170	96	288	280
24	96	210	320	230	168	96	55	*42*	210	*92*	270	266
25	100	200	330	240	168	94	54	*42*	188	**310**	250	252
26	110	192	318	240	172	92	53	*42*	164	300	240	240
27	170	180	290	250	168	90	52	*42*	156	266	230	230
28	240	180	260	240	168	90	51	*42*	144	220	218	220
29	260		240	260	162	90	*50*	*42*	132	204	210	210
30	**298**		228	254	160	*88*	*50*	*42*	126	190	198	202
31	274		220		*158*		*50*	*42*		180		194
Srednji	117	186	273	231	202	119	70	*48*	137	167	270	**298**

Srednji godišnji = 177 cm

Maksimalni vodostaj: 580 cm 18/XI 1934 g.

№ 342 Vodomer br. 362 na r. Neretvi u Metkoviću

P. sl. — Kota »0« — 0.24 *m*

1	85	**196**	*150*	155	170	**105**	70	65	60	90	*130*	*130*
2	80	175	215	155	165	100	70	**70**	*45*	135	135	135
3	75	165	200	150	170	90	65	65	50	125	165	160
4	65	140	185	150	180	80	60	60	50	115	190	235
5	65	135	170	150	185	75	60	60	50	105	195	225
6	60	130	190	170	190	80	55	55	50	100	185	200
7	65	130	270	150	**200**	80	55	60	60	105	180	205
8	70	130	270	140	185	80	55	60	70	150	210	210
9	55	135	245	135	180	90	60	65	65	160	190	235
10	55	160	260	*130*	165	85	60	70	65	155	175	225
11	*45*	160	**280**	*130*	155	80	75	70	75	145	180	220
12	55	165	260	*130*	145	85	70	65	90	130	250	300
13	60	155	245	150	140	85	70	65	**255**	120	310	380
14	55	155	245	160	135	85	70	60	245	110	285	370
15	55	135	230	210	130	90	65	60	220	100	280	375
16	70	130	240	**230**	130	85	60	60	200	90	280	400
17	70	120	220	225	120	90	60	70	180	80	255	**415**
18	60	120	195	210	120	90	60	55	150	*75*	260	370
19	70	130	175	200	120	85	55	55	130	80	**325**	340
20	70	120	160	185	115	80	60	*45*	130	85	300	310
21	75	120	155	170	110	80	55	*45*	130	85	290	285
22	70	*115*	170	160	120	75	*50*	50	125	80	270	265
23	65	125	165	175	120	*70*	55	60	140	90	250	235
24	60	150	240	165	120	*70*	60	65	150	100	225	215
25	70	150	260	160	115	*70*	65	65	140	200	205	195
26	85	135	255	170	115	75	75	75	125	**215**	195	180
27	105	130	230	170	115	*70*	*50*	75	110	190	185	160
28	170	120	210	180	110	*70*	70	70	115	165	170	145
29	190		185	195	110	80	**80**	65	95	150	150	140
30	**225**		170	185	105	85	70	60	90	150	140	140
31	210		160		*100*		60	70		140		135
Srednji	84	140	213	168	140	82	63	*62*	115	123	219	**243**

Srednji godišnji = 138 cm

Vodostaj 1937 godine

№ 343 Vodomer br. 362 a na r. Neretvi u Opuzenu
P. sl. — Kota »0« ---

Dan	Januar	Februar	Mart	April	Maj	Juni	Juli	Avgust	Septembar	Oktobar	Novembar	Decembar
1	60	**135**	*105*	100	115	60	55	**70**	45	60	*95*	*90*
2	60	130	140	105	110	55	50	50	*35*	90	105	*90*
3	55	120	135	100	105	55	50	50	*35*	85	120	120
4	55	110	130	100	110	55	40	50	*35*	80	145	160
5	50	100	115	100	120	*50*	40	45	*35*	80	150	160
6	45	95	135	105	125	*50*	40	45	45	70	140	155
7	50	90	170	100	**130**	*50*	35	45	50	80	135	145
8	50	90	180	95	120	55	35	45	50	110	150	155
9	40	100	165	90	115	55	45	50	45	110	140	165
10	*35*	110	170	*85*	110	60	45	50	45	105	120	170
11	*35*	115	**190**	*85*	100	65	60	50	55	100	125	160
12	*35*	110	180	90	95	60	55	55	80	90	170	200
13	45	110	165	105	90	65	60	45	**175**	80	200	240
14	40	110	165	115	85	60	60	40	170	75	200	250
15	40	95	160	140	85	60	45	50	155	75	195	245
16	55	90	155	**145**	80	60	55	45	140	60	200	255
17	55	*80*	145	**145**	80	**75**	45	50	130	50	180	**270**
18	55	85	130	140	75	65	*30*	40	105	*40*	180	265
19	60	90	120	135	75	65	40	40	95	50	**215**	240
20	60	85	110	130	70	60	35	*30*	95	55	**215**	225
21	55	90	110	115	75	60	40	40	95	60	205	210
22	50	*80*	110	110	80	55	50	35	95	65	195	190
23	45	95	110	115	85	55	45	50	105	70	180	175
24	40	100	150	110	80	55	50	50	110	80	165	155
25	50	105	170	110	80	60	55	55	100	130	155	140
26	70	100	170	120	80	60	60	60	85	**145**	145	130
27	85	100	160	120	**75**	55	50	55	70	130	135	105
28	120	95	140	120	70	60	60	55	70	110	120	95
29	140		125	120	70	65	**65**	40	65	105	105	95
30	**150**		120	115	70	65	60	40	60	105	*95*	95
31	145		110		*65*		50	50		100		95
Srednji	62	101	143	112	91	59	49	*48*	83	85	156	**169**

Srednji godišnji = 97 cm

№ 344 Vodomer br. 363 na r. Rami u Slatini
P. sl. 503 km^2 Kota »0« — 217.39 *m*

Dan	Januar	Februar	Mart	April	Maj	Juni	Juli	Avgust	Septembar	Oktobar	Novembar	Decembar
1	62	**150**	176	140	**146**	84	**96**	44	46	108	*104*	160
2	62	148	**178**	140	142	82	94	44	46	106	*104*	158
3	62	146	**178**	138	140	82	92	44	44	106	170	156
4	62	140	176	136	138	80	90	44	44	106	170	154
5	62	138	176	134	136	80	88	44	44	104	160	152
6	62	136	174	132	134	78	86	42	44	104	160	150
7	60	134	172	130	132	76	84	42	42	102	158	148
8	60	132	172	128	130	74	82	42	42	102	156	146
9	60	130	170	128	128	72	80	**42**	*40*	102	154	144
10	60	128	170	126	126	70	78	42	58	100	152	**170**
11	60	126	168	124	124	68	76	*40*	84	100	150	168
12	58	124	168	122	122	66	**74**	*40*	**170**	98	190	166
13	58	122	166	*120*	120	66	72	*40*	160	98	190	164
14	56	120	164	170	118	64	70	*40*	150	98	188	162
15	56	118	164	**200**	116	*62*	68	*40*	140	96	186	160
16	56	116	162	180	114	**128**	66	*40*	130	96	**200**	158
17	56	114	162	170	112	124	64	**58**	120	94	190	158
18	56	112	160	168	110	122	62	**58**	118	94	188	156
19	*54*	110	160	166	108	120	60	**58**	112	92	186	154
20	*54*	108	160	164	106	118	58	**58**	110	92	184	152
21	*54*	106	158	162	104	116	58	56	108	92	182	150
22	154	104	156	160	100	114	56	54	104	*90*	180	148
23	150	102	154	158	100	112	56	52	100	*90*	178	146
24	150	102	152	158	98	110	54	50	100	100	176	144
25	148	102	150	156	96	108	52	50	100	**140**	174	142
26	162	100	148	154	94	106	50	50	98	130	170	140
27	164	100	146	152	92	104	50	48	98	120	168	138
28	162	*98*	144	150	90	102	48	48	96	110	166	136
29	**170**		142	148	88	100	48	46	94	108	164	134
30	168		*140*	146	86	98	46	46	92	106	162	132
31	158		*140*		*84*		*44*	46		104		*130*
Srednji	91	120	162	149	114	93	68	*47*	91	103	**169**	151

Srednji godišnji = 113 cm

Maksimalni vodostaj: 320 cm 23/XI 1923 g.
Minimalni vodostaj: —50 cm 1-3/VIII 1904 g.
14 cm 19-20/X 1929 g.

№ 345 Vodomer br. 479 na r. Radobolji u Radobolji
P. sl. — Kota »0« — 124.29 *m*

1	144	**236**	*192*	230	225	130	113	95	81	152	*216*	218
2	142	228	224	228	220	129	114	97	81	210	*216*	*210*
3	140	220	222	225	219	128	113	97	80	198	220	218
4	137	213	222	225	234	128	113	96	78	186	220	248
5	135	205	227	229	**239**	127	**140**	95	77	174	220	254
6	131	197	234	234	236	125	136	94	73	165	222	255
7	129	192	**250**	230	232	123	132	91	74	158	231	253
8	127	190	247	227	223	122	129	90	71	183	230	250
9	125	195	247	223	218	121	126	88	69	210	228	247
10	122	197	249	218	214	119	123	87	*68*	200	227	244
11	116	195	247	*215*	209	118	121	86	*68*	194	227	240
12	112	202	243	*215*	205	117	120	86	116	182	250	264
13	110	202	245	222	200	117	117	85	**266**	174	252	273
14	109	200	247	227	182	116	114	84	260	165	255	275
15	107	197	245	**254**	183	115	113	83	248	158	253	270
16	107	190	242	249	179	114	111	82	238	152	252	**277**
17	*105*	*178*	240	245	**174**	**139**	109	81	227	147	250	273
18	*105*	183	238	244	166	136	108	80	219	144	**270**	268
19	112	195	237	242	162	128	107	79	208	141	266	270
20	128	195	233	240	158	125	105	78	194	138	260	267
21	150	198	230	238	155	122	103	77	181	135	256	265
22	146	198	228	235	152	120	101	77	172	133	250	264
23	142	203	225	233	150	117	100	86	175	130	250	260
24	138	200	247	230	148	116	100	**98**	190	*128*	248	258
25	138	197	245	230	145	115	99	88	188	226	247	257
26	152	190	244	235	142	114	98	85	181	**234**	244	255
27	176	184	241	238	140	113	98	82	176	232	240	251
28	**248**	184	237	234	138	112	97	79	168	228	236	249
29	**248**		235	234	137	111	97	77	162	226	230	246
30	247		233	229	135	*110*	96	*75*	156	222	226	242
31	244		230		*132*		*95*	79		218		236
Srednji	144	199	236	232	182	121	111	*86*	151	179	240	**253**

Srednji godišnji = 178 cm

№ 346 Vodomer br. 364 na r. Buni u Buni
P. sl. 313 km^2 Kota »0« — 43.06 *m*

1	106	**220**	170	144	180	106	108	90	92	120	140	130
2	102	190	230	140	170	104	106	90	90	152	*130*	128
3	100	174	220	138	156	100	100	90	88	160	190	134
4	100	160	210	140	**190**	98	104	90	*86*	150	240	180
5	98	144	200	148	**190**	98	108	90	*86*	140	210	180
6	98	140	196	170	**190**	98	**116**	88	*86*	130	190	170
7	98	140	**256**	160	182	96	110	88	*86*	126	200	200
8	98	*134*	240	158	170	96	104	86	*86*	160	220	210
9	98	176	230	150	162	96	100	86	*86*	180	200	210
10	98	210	230	140	160	96	100	86	*86*	180	180	200
11	98	202	230	136	160	96	102	86	*86*	186	170	192
12	*96*	190	230	*134*	148	96	102	86	120	162	**280**	220
13	*96*	198	220	150	140	*94*	102	86	**270**	162	260	270
14	*96*	182	210	148	138	*94*	102	86	260	142	240	270
15	*96*	160	210	190	134	*94*	102	*84*	240	134	250	260
16	*96*	140	208	**198**	130	96	100	*84*	200	126	240	**280**
17	*96*	140	204	**198**	130	98	100	90	190	126	230	260
18	98	138	200	190	128	**116**	100	88	160	120	270	254
19	110	150	196	182	124	110	100	86	150	118	250	250
20	146	150	170	176	124	100	100	86	146	114	240	230
21	140	146	*146*	164	122	98	100	86	146	112	240	230
22	130	140	166	158	122	98	98	86	142	118	230	220
23	126	140	160	180	120	98	98	90	160	118	220	210
24	120	188	210	170	118	98	96	**106**	184	*110*	210	192
25	126	188	220	170	118	96	96	102	160	160	200	182
26	140	164	220	180	116	96	94	98	150	**200**	192	180
27	170	160	210	**198**	118	96	94	94	146	190	182	160
28	200	148	190	188	116	96	92	92	130	190	160	140
29	**240**		170	190	114	96	92	88	126	184	150	136
30	**240**		160	190	114	100	*90*	88	122	170	142	128
31	230		150		*110*		*90*	94		170		*124*
Srednji	125	165	202	166	142	98	100	*89*	139	149	**208**	198

Srednji godišnji = 148 cm

Maksimalni vodostaj: 380 cm 18/XI 1934 g.
Minimalni vodostaj: 44 cm 21/X 1925 g.

Vodostaj 1937 godine

№ 347 Vodomer br. 365 na r. Bregavi u Stocu

P. sl. 243 km^2 Kota »0« — 56.45 m

Dan	Januar	Februar	Mart	April	Maj	Juni	Juli	Avgust	Septembar	Oktobar	Novembar	Decembar
1	60	122	*102*	118	**120**	58	56	**41**	*30*	72	122	118
2	59	120	125	118	118	58	54	40	33	72	*118*	118
3	55	116	127	117	116	56	55	38	33	72	**150**	*116*
4	54	110	125	115	110	55	54	38	33	70	136	*116*
5	52	103	125	117	115	55	54	37	33	66	140	118
6	*50*	96	124	116	116	53	**58**	37	32	65	141	120
7	52	90	122	117	114	52	56	37	31	63	145	125
8	55	90	122	118	112	52	55	36	*30*	64	146	130
9	56	*88*	120	118	110	52	53	36	*30*	70	143	132
10	57	105	125	114	107	52	50	37	*30*	96	140	130
11	57	118	**130**	110	102	52	50	36	31	94	135*	130
12	56	120	127	100	100	53	50	36	40	94	145	145
13	56	122	126	95	97	52	50	35	107	88	145	160
14	54	**123**	127	*90*	90	51	50	34	**125**	82	140	154
15	54	120	127	104	88	50	50	32	**125**	77	138	160
16	53	118	126	117	84	52	50	*31*	115	74	134	**163**
17	53	118	125	120	81	52	50	32	102	73	130	158
18	52	115	123	120	76	60	48	34	90	71	130	155
19	54	113	122	120	76	**62**	50	34	82	70	136	150
20	55	109	121	120	75	60	50	33	77	65	137	150
21	73	104	120	118	75	56	48	33	83	63	135	145
22	85	101	120	112	72	55	48	34	80	61	135	140
23	78	98	122	110	69	55	46	40	85	*60*	133	136
24	76	106	124	110	68	53	46	33	105	*60*	130	130
25	78	109	126	115	68	52	45	32	98	112	130	130
26	83	115	127	115	65	51	45	32	92	125	125	128
27	93	111	125	116	63	50	43	32	84	**130**	125	127
28	108	105	123	120	63	49	42	*31*	80	124	120	126
29	114		120	123	61	*48*	*40*	*31*	76	124	120	125
30	116		120	**124**	60	50	*40*	33	74	126	120	123
31	**120**		120		*58*		41	*31*		124		122
Srednji	68	109	123	114	88	54	49	*35*	69	84	134	**135**

Srednji godišnji = 89 cm

Maksimalni vodostaj: 270 cm 18/XI 1934 g.
Minimalni vodostaj: —21 cm 21-22/VIII 1892 g.
0 cm IX, X 1935 g.

*) 165 cm u 24 h.

№ 348 Vodomer br. 366 na r. Bregavi u Klepcima

P. sl. 467 km^2 Kota »0« — 4.54 m

Dan	Januar	Februar	Mart	April	Maj	Juni	Juli	Avgust	Septembar	Oktobar	Novembar	Decembar
1	85	**180**	*150*	154	180	122	94	**66**	*55*	120	153	160
2	83	175	220	152	175	120	94	64	*55*	155	*150*	158
3	82	170	195	150	175	118	94	64	*55*	135	185	158
4	80	160	180	155	182	116	92	62	*55*	125	200	230
5	78	155	175	155	188	114	95	62	*55*	120	190	200
6	76	150	215	160	192	112	**96**	62	*55*	118	175	180
7	76	148	245	162	**195**	110	95	62	*55*	122	170	185
8	75	150	220	160	185	108	93	62	*55*	165	210	195
9	74	148	208	155	178	108	90	62	*55*	170	185	195
10	73	160	206	150	172	108	90	60	*55*	160	173	205
11	73	155	**250**	145	168	108	89	60	58	155	185	195
12	72	155	230	*142*	165	106	88	60	69	150	170	285
13	72	158	210	155	160	106	88	60	**280**	140	**265**	298
14	70	150	208	155	155	104	86	59	245	135	230	273
15	69	146	205	**210**	152	104	86	58	220	125	230	255
16	68	142	208	205	150	108	85	58	205	120	225	**300**
17	67	140	200	198	148	118	85	58	185	115	215	280
18	67	135	190	195	146	**138**	84	58	170	110	230	250
19	66	140	180	192	144	135	82	58	165	108	255	230
20	65	138	173	183	140	120	82	58	160	105	235	220
21	64	135	170	175	138	110	80	58	150	103	220	210
22	*63*	130	165	160	136	102	79	58	145	100	210	200
23	80	*128*	168	170	134	98	78	*56*	155	*98*	208	195
24	82	160	235	168	132	98	76	*56*	170	100	206	190
25	80	158	232	170	132	96	74	*56*	160	**280**	204	185
26	88	148	210	178	130	98	72	*56*	150	250	200	175
27	110	145	190	182	130	98	72	*56*	140	200	190	165
28	130	143	170	180	128	96	72	*56*	135	170	180	160
29	158		163	195	126	96	70	*56*	125	165	170	155
30	**200**		160	190	*124*	*95*	70	*56*	120	160	165	150
31	185		157		*124*		*68*	*56*		155		*148*
Srednji	87	150	196	170	154	109	84	*59*	125	143	199	**206**

Srednji godišnji = 140 ćm

Maksimalni vodostaj: 600 cm 19/XI 1934 g.

№ 349 Vodomer br. 367 na r. Tihaljini u Tihaljini

P. sl. 54 km^2 Kota »0« — 125.38 m

1	82	**94**	96	99	99	**85**	**60**	**43**	36	58	*83*	*86*
2	78	*85*	96	98	98	**85**	58	**43**	36	57	95	95
3	70	*85*	95	97	99	**85**	57	**43**	36	57	**121**	152
4	68	*85*	96	96	**101**	**85**	56	42	36	57	110	132
5	67	*85*	98	96	98	**85**	54	42	*35*	57	106	116
6	63	*85*	**123**	96	98	84	53	42	*35*	62	102	112
7	61	*85*	108	95	97	84	52	42	*35*	70	96	112
8	59	*85*	98	95	96	84	52	42	*35*	70	95	112
9	57	*85*	94	94	94	84	51	42	*35*	69	94	111
10	56	*85*	93	94	93	84	51	42	*35*	68	96	110
11	56	*85*	110	*92*	92	84	50	41	*35*	68	115	120
12	55	86	107	*92*	88	84	50	41	45	68	113	152
13	54	86	103	*92*	88	84	50	41	76	67	105	148
14	53	86	100	*92*	88	84	50	40	77	65	102	149
15	52	86	100	**119**	87	83	48	40	78	63	100	156
16	52	86	97	108	87	83	48	40	**79**	62	98	**157**
17	52	86	93	102	87	83	48	40	75	61	99	146
18	50	88	90	98	87	83	48	40	74	60	120	144
19	*49*	90	88	98	87	83	48	38	72	58	118	128
20	52	89	*87*	98	87	82	47	38	66	57	116	123
21	54	88	*87*	98	87	82	47	38	62	55	104	120
22	54	87	95	102	87	82	47	38	64	51	100	118
23	54	87	97	100	87	81	47	38	66	*50*	98	114
24	54	87	98	98	87	80	47	37	69	**115**	98	112
25	58	87	108	96	87	79	47	37	70	110	97	109
26	62	87	102	98	86	78	46	*36*	71	101	95	107
27	68	86	96	97	86	75	*42*	*36*	67	90	92	106
28	84	86	89	97	86	71	*42*	*36*	64	87	91	105
29	88		88	98	86	63	48	*36*	59	84	89	103
31	92		100	98	*85*	*60*	47	38	56	85	86	102
30	**97**		98		*85*		43	38		84		100
Srednji	63	87	98	98	90	81	49	*40*	56	70	101	**121**

Srednji godišnji = 80 cm

Maksimalni vodostaj: 192 cm 14/XI 1925 g.
Minimalni vodostaj: 20 cm 24-26/VIII 1904 g.
13-14/VIII 1934 g., 27, 28/VII, 1-15/VIII 1935 g.

№ 350 Vodomer br. 368 na r. Tihaljini u Klobuku

P. sl. 206 km^2 Kota »0« — 107.55 m

1	121	141	139	144	142	**132**	**116**	**101**	92	124	128	132
2	120	135	137	143	140	**132**	115	100	*90*	122	133	*131*
3	120	130	136	143	141	131	114	100	*90*	121	131	155
4	119	130	135	144	142	131	114	100	*90*	120	129	174
5	117	*129*	137	144	**145**	131	114	99	*90*	119	127	169
6	114	*129*	155	142	144	131	113	99	*90*	118	*126*	159
7	114	*129*	**159**	141	142	131	112	99	*90*	120	154	157
8	113	*129*	157	140	140	131	111	98	*90*	126	154	154
9	113	135	157	139	138	131	111	98	*90*	130	154	152
10	112	132	155	138	137	131	110	98	*90*	130	159	150
11	112	132	154	137	137	131	110	97	*90*	126	165	155
12	112	140	**159**	*136*	136	130	110	97	100	124	169	174
13	111	138	157	*136*	136	130	109	97	138	123	164	176
14	111	135	152	139	136	130	108	96	**140**	120	159	**177**
15	111	134	147	**160**	135	130	107	96	134	118	156	176
16	110	133	141	145	135	130	107	95	139	117	153	170
17	110	133	138	146	134	130	106	95	136	117	151	165
18	*109*	139	136	145	134	130	105	95	128	117	158	159
19	*109*	**145**	*135*	144	134	130	103	95	118	117	**172**	156
20	*109*	137	*135*	143	134	130	103	95	118	117	165	153
21	*109*	136	*135*	143	134	129	103	94	120	*116*	153	149
22	*109*	137	*135*	148	134	129	103	94	122	*116*	145	149
23	*109*	136	152	146	134	128	102	94	137	*116*	141	148
24	*109*	135	**159**	144	134	127	102	94	**140**	128	139	148
25	*109*	135	152	142	*133*	127	101	94	136	**149**	138	148
26	110	134	150	143	*133*	127	100	94	133	138	137	148
27	118	134	149	143	*133*	127	*98*	94	129	137	136	147
28	122	134	148	144	*133*	119	*98*	94	127	134	134	147
29	143		148	144	*133*	119	106	94	124	132	133	147
30	**152**		150	144	*133*	*116*	104	93	120	130	132	147
31	143		149		*133*		102	*92*		129		147
Srednji	116	135	147	143	136	128	107	*96*	114	124	147	**155**

Srednji godišnji = 129 cm

Maksimalni vodostaj: 185 cm 8/X 1936 g.
Minimalni vodostaj: 30 cm 31/VIII 1906 g.
60 cm 1-2/XII 1924 g.

Vodostaj 1937 godine

№ 351 Vodomer br. 507 na r. Vrioštici u Vitini

P. sl. — Kota »0« — 76.65 *m*

Dan	Januar	Februar	Mart	April	Maj	Juni	Juli	Avgust	Septembar	Oktobar	Novembar	Decembar
1	66	73	70	70	**76**	**70**	**69**	**62**	*59*	*68*	72	*70*
2	66	71	70	70	75	**70**	**69**	**62**	*59*	*68*	74	*70*
3	66	70	70	70	74	**70**	**69**	**62**	60	*68*	76	73
4	66	*69*	70	70	74	**70**	68	**62**	60	*68*	78	76
5	65	*69*	70	71	**73**	**70**	68	**62**	60	*68*	77	78
6	65	*69*	**80**	71	74	**70**	68	**62**	60	*68*	76	80
7	64	*69*	79	71	74	69	67	61	60	*68*	80	83
8	64	*69*	78	71	73	69	67	61	60	69	79	81
9	64	70	76	70	73	69	67	61	61	69	77	80
10	64	70	74	70	72	69	67	61	62	70	76	79
11	*63*	70	74	*69*	71	*68*	66	61	68	70	74	80
12	*63*	72	73	*69*	71	*68*	66	61	81	70	88	**99**
13	*63*	**78**	73	*69*	*70*	*68*	66	60	**89**	70	88	94
14	64	75	72	70	*70*	*68*	66	60	84	69	86	90
15	64	72	70	76	*70*	*68*	66	60	78	69	**94**	**99**
16	65	70	70	76	*70*	*68*	65	60	77	69	90	88
17	65	70	70	76	*70*	69	65	60	74	69	88	83
18	66	70	70	78	*70*	**70**	65	60	73	68	92	78
19	66	70	*69*	77	*70*	**70**	64	60	71	68	89	78
20	66	70	*69*	76	*70*	69	*63*	60	71	68	86	77
21	66	70	*69*	76	*70*	69	*63*	*59*	69	68	83	76
22	66	70	*69*	77	*70*	69	*63*	*59*	69	68	80	74
23	67	70	70	**80**	*70*	69	*63*	*59*	69	68	78	74
24	68	70	72	79	*70*	69	*63*	60	68	68	78	74
25	68	70	73	79	*70*	69	*63*	60	68	**80**	**77**	73
26	70	70	74	79	*70*	69	*63*	60	68	79	77	73
27	71	70	73	78	*70*	69	*63*	61	68	76	76	72
28	70	70	72	78	*70*	69	*63*	61	68	**72**	75	72
29	72		71	**77**	*70*	69	*63*	61	68	70	73	71
30	**78**		70	**77**	*70*	69	*63*	60	68	70	*70*	*70*
31	76		70		*70*		*63*	60		70		*70*
Srednji	67	71	72	74	71	69	65	*61*	68	70	**80**	79

Srednji godišnji = 71 cm

№ 352 Vodomer br. 369 na r. Trebižatu u Humcu

P. sl. 398 *km*² Kota »0« — 67.83 *m*

Dan	Januar	Februar	Mart	April	Maj	Juni	Juli	Avgust	Septembar	Oktobar	Novembar	Decembar
1	134	196	168	197	189	148	**118**	76	76	126	*163*	*173*
2	130	180	189	186	182	147	115	75	75	143	165	175
3	128	168	183	180	183	147	112	75	75	138	185	256
4	125	161	174	180	**206**	146	110	75	74	133	230	300
5	123	158	168	212	203	146	108	74	74	129	219	250
6	118	155	226	210	189	145	108	74	74	125	200	230
7	116	157	224	199	186	144	106	74	74	134	238	263
8	115	*153*	219	186	183	144	104	74	73	163	217	240
9	115	155	207	178	180	143	102	74	73	158	203	222
10	112	167	**250**	173	175	142	101	74	*72*	150	190	205
11	110	166	238	170	172	142	100	73	*72*	145	212	209
12	108	174	224	*168*	170	140	99	73	82	140	**287**	288*
13	108	**203**	197	170	169	140	97	73	190	135	240	310
14	107	190	190	169	167	140	96	73	**192**	132	230	330
15	107	178	197	**240**	165	139	95	73	174	126	270	312
16	*106*	166	195	218	164	139	94	73	160	120	245	**335**
17	*106*	159	184	202	163	**150**	94	72	149	116	219	310
18	107	169	176	200	163	148	93	72	137	115	285	276
19	108	195	172	199	162	147	93	72	125	111	270	268
20	109	184	*166*	198	161	145	92	72	120	109	253	257
21	110	178	168	192	160	145	92	*71*	115	108	241	240
22	110	172	169	220	159	144	90	*71*	115	106	230	231
23	109	168	170	218	156	143	90	**80**	165	*105*	213	224
24	108	177	222	202	154	143	89	79	178	107	208	216
25	108	173	230	200	154	140	86	79	161	**260**	196	209
26	132	167	220	200	153	134	84	78	155	240	192	200
27	173	164	208	208	151	126	80	78	143	222	188	196
28	184	158	193	206	151	122	78	78	136	200	183	193
29	198		186	200	150	119	78	77	128	175	176	190
30	**233**		191	198	150	*118*	77	77	122	175	173	189
31	210		203		*149*		*76*	76		168		185
Srednji	128	171	197	196	168	141	95	*75*	119	146	217	**241**

Srednji godišnji = 158 cm

*) 340 cm u 11 h.

Maksimalni vodosatj: 350 cm 31/XII 1933 g. 17/XII 1934 g.

Minimalni vodostaj: 26 cm 30/IX 1892 g. 52 cm 17/VIII 1935 g.

№ 353 Vodomer br. 370 na r. Trebižatu u Strugama

P. sl. 646 *km*² Kota »0« — 6.19 *m*

1	116	**160**	150	140	150	100	**104**	*60*	*80*	*130*	140	*130*
2	116	**160**	140	140	150	100	**104**	*60*	82	*130*	140	*130*
3	114	156	140	144	150	100	100	64	84	*130*	140	190
4	114	140	140	146	154	100	100	64	86	136	136	190
5	110	136	144	150	154	100	100	64	86	136	136	180
6	110	*120*	144	144	**160**	100	100	66	90	134	136	180
7	108	*120*	150	144	**160**	**104**	100	66	100	134	136	160
8	108	*120*	**180**	144	150	100	90	66	108	134	136	160
9	106	*120*	**180**	144	150	*96*	90	68	**170**	134	138	160
10	106	*120*	170	140	140	*96*	90	68	160	134	138	160
11	100	130	170	140	136	*96*	90	74	160	*130*	136	210
12	100	130	160	134	136	*96*	90	74	160	*130*	140	240
13	100	130	160	*130*	134	*96*	86	74	148	*130*	140	250
14	100	130	160	140	130	98	86	76	148	*130*	146	235
15	100	130	150	**160**	120	98	84	76	144	**140**	146	240
16	100	130	150	**160**	120	98	84	76	144	**140**	180	**260**
17	96	130	134	**160**	120	98	70	**86**	140	**140**	180	240
18	96	140	134	150	124	**104**	70	80	140	136	**196**	210
19	96	140	*126*	150	120	**104**	70	76	140	136	**196**	210
20	94	140	*126*	144	120	**104**	60	76	140	136	180	160
21	94	150	130	144	120	**104**	60	76	140	136	160	160
22	*92*	150	130	150	116	100	60	76	130	136	150	160
23	*92*	140	130	**160**	116	100	58	78	140	136	148	160
24	*92*	140	130	150	110	**104**	58	78	138	**140**	146	160
25	*92*	140	134	150	110	100	58	78	134	**140**	146	160
26	94	130	140	140	110	**104**	58	78	130	**140**	140	154
27	100	130	160	140	106	**104**	*56*	78	130	**140**	140	154
28	130	130	150	140	106	**104**	*56*	78	130	**140**	140	140
29	136		144	150	*100*	**104**	*56*	80	130	136	*130*	140
30	146		140	150	*100*	**104**	60	80	130	136	*130*	140
31	**164**		140		*100*		60	80		**140**		140
Srednji	107	135	146	146	128	101	78	*73*	128	135	148	**183**

Srednji godišnji = 126 cm

Maksimalni vodostaj: 365 cm 2/XII 1903 g. 290 cm 31/XII 1933 g.

Minimalni vodostaj: 32 cm 8-9/VIII 1920 g. 44 cm 12, 13/IX 1925 g.

№ 354 Vodomer br. 496 na r. Mladi u Grabu

P. sl. — Kota »0« — 73.92 *m*

1	112	141	143	156	153	**125**	**92**	**66**		98	*130*	138
2	110	**158**	142	148	147	124	**92**	65		99	140	*136*
3	108	136	139	146	144	120	91	65		115	195	162
4	107	130	137	151	**160**	120	90	65		108	180	224
5	106	128	142	168	159	120	89	64		108	171	215
6	103	*127*	180	166	154	118	87	64		107	158	200
7	99	130	178	154	150	117	87	64		115	195	196
8	99	129	174	150	147	117	86	63		142	178	180
9	98	*127*	160	144	146	117	84	63		132	156	166
10	93	135	**192**	139	139	117	83	63		120	150	152
11	89	132	176	136	138	117	83	62		115	182	158
12	88	138	159	*134*	137	117	82	58		110	**210**	220
13	88	151	158	139	136	115	80	58		110	196	222
14	87	142	156	136	136	115	80	58		110	178	238
15	87	139	154	**186**	136	114	78	58		105	192	221
16	87	134	151	169	135	122	77	58	137	100	179	**246**
17	86	130	147	168	134	118	76	58	129	95	160	218
18	86	154	140	162	133	117	75	58	118	94	180	210
19	89	148	136	153	132	117	74	58	108	92	170	208
20	89	142	*135*	150	130	117	74	58	99	90	178	206
21	89	140	142	148	128	116	74	58	96	90	176	192
22	90	137	139	160	128	114	74	57	92	90	174	188
23	91	132	143	163	128	108	73	63	140	*88*	170	182
24	92	139	169	156	128	102	72	60	150	**203**	168	180
25	94	140	181	150	128	99	69	59	146	198	166	176
26	139	137	177	152	127	98	*68*	59	138	162	160	170
27	144	142	171	160	127	95	*68*	52	129	150	158	166
28	146	146	159	157	126	94	*68*	52	116	146	154	164
29			147	157	126	93	*68*	52	110	136	146	156
30			154	152	126	*92*	*68*	52	102	132	140	150
31			166		*125*		*68*	*50*		130		148
Srednji		138	156	154	137	113	78	*59*		119	170	**187**

Posmatranje nije vršeno — Stanica nije radila

Vodostaj 1937 godine

№ 355 Vodomer br. 371 na r. Rostoku u Vrgorcu (Voznik)

P. sl. 27 *km²* Kota »0« — 58.70 *m*

Dan	Januar	Februar	Mart	April	Maj	Juni	Juli	Avgust	Septembar	Oktobar	Novembar	Decembar
1		62		34	46					Suho	47	207
2		**65**		29	39					**7**	*40*	*198*
3		61	Suho	23	33				o	11	46	203
4		56	6	16	40					16	51	217
5		52	14	36	42				h	18	58	224
6	o	47	28	49	43	o	o	o		19	70	230
7		40	43	53	38					17	**77**	233
8		32	49	52	32				u	14	91	230
9		21	55	49	26					10	103	225
10		16	61	45	20				S	6	109	201
11	h	21	68	39	12					2	137	207
12		26	71	32	7						141	231
13		28	74	24	0	h	h	h	9		157	249
14		27	72	*15*					23	o	164	273
15		24	70	30					25		179	301
16	u	19	68	36					22		191	333
17		13	64	40	o				18	h	203	346
18		6	59	42					13		232	352
19		12	51	46		u	u	u	8	u	247	356
20		17	43	49					2		251	358
21	S	23	34	50	h				Suho	S	253	359
22		22	26	54							**254**	357
23		19	31	57					6		252	351
24		16	43	61	u				14		249	344
25		12	47	65		S	S	S	17	60	245	335
26		8	51	69					18	67	241	326
27	12	3	52	**72**					15	69	230	316
28	19	*0*	50	70	S				11	66	230	305
29	28		47	62					6	62	223	**394**
30	44		43	54					2	57	266	383
31	59		39							52		271
Srednji		27		45							166	288

Maksimalni vodostaj: 560 cm 14-15/XII 1899 g.
420 cm 7/XII 1923 g.

№ 356 Vodomer br. 372 na r. Krupi u Dračevu

P. sl. — Kota »0« — 0.13 *m*

Dan	Januar	Februar	Mart	April	Maj	Juni	Juli	Avgust	Septembar	Oktobar	Novembar	Decembar
1	252	**314**	*290*	340	320	**262**	**186**	149	142	240	272	300
2	250	306	346	298	312	260	**186**	148	142	268	*270*	296
3	246	300	338	292	306	258	182	**152**	142	260	300	296
4	242	296	326	290	320	257	178	150	141	248	326	350
5	238	290	318	300	326	256	179	150	140	236	326	346
6	232	288	336	306	332	254	178	150	140	228	318	330
7	226	288	386	300	**334**	252	174	150	139	222	318	336
8	220	290	390	296	330	250	170	150	*138*	266	338	340
9	218	290	376	292	324	250	168	150	*138*	272	330	360
10	216	292	382	288	318	250	166	150	*138*	272	320	358
11	214	290	**400**	284	310	248	164	149	*138*	270	324	358
12	210	290	386	*282*	302	248	162	148	142	266	374	410
13	208	296	372	296	298	247	160	147	**360**	260	428	490
14	204	292	370	294	296	246	159	146	354	254	414	490
15	200	288	368	332	292	244	158	146	340	250	408	488
16	198	282	366	**352**	280	242	157	146	332	246	408	496
17	196	*276*	354	346	288	244	156	147	322	242	396	**520**
18	*192*	*276*	340	338	286	236	156	148	308	240	400	496
19	194	282	330	332	284	228	156	147	296	236	**440**	466
20	198	280	320	326	282	220	155	146	280	230	428	440
21	200	278	318	320	280	210	155	144	274	222	418	418
22	196	*276*	318	312	278	200	155	*142*	268	212	394	396
23	194	*276*	316	320	276	196	154	*142*	270	202	376	370
24	*192*	290	340	318	274	194	153	*142*	282	*196*	360	356
25	*192*	290	382	320	274	192	152	*142*	274	**334**	346	344
26	200	286	378	320	274	190	151	*142*	268	330	340	336
27	226	282	364	322	**272**	188	*150*	*142*	262	318	330	328
28	278	282	342	318	270	186	*150*	*142*	256	306	320	318
29	304		332	328	268	184	*150*	*142*	248	290	310	308
30	**336**		324	326	266	*182*	*150*	*142*	242	280	304	300
31	326		318		*264*		*150*	*142*		276		*294*
Srednji	226	288	349	313	295	229	162	*146*	231	257	355	**379**

Srednji godišnji = 269 cm

Maksimalni vodostaj: 620 cm 18/XI 1934 g.
Minimalni vodostaj: —17 cm 18, 19/VIII 1896 g.
110 cm 31/VI i 3/VIII 1929 g.

№ 357 Vodomer br. 522 na r. Ljuti u Grudi

P. sl. — Kota »0« — 42.31 *m*

1		526	368		120						660	772
2		514	578								646	756
3		450	638						o		660	746
4		372	660	o							666	740
5		260	656						h	o	658	730
6	o	260	670	h		o	o	o			660	720
7		402	696		o				u		666	730
8		264	716								668	736
9		264	714	u					S		658	932
10		470	710							h	648	722
11	h	462	710	S							*644*	*714*
12		488	708			h	h	h	400		646	730
13		530	700		h				520		648	776
14		528	688						568	u	646	830
15		522	686	380					574		648	860
16	u	512	676	362					558		654	884
17		494	664	210					540		648	918
18		466	656	408					508		686	944
19		438	640	318	u	u	u	u	454	S	744	966
20		362	622	120					206		774	1004
21	S	30	600	30					Suho		790	**1010**
22		30	578	322							798	**1010**
23		60	554	394					506		800	1006
24		350	540	356					492	210	800	1000
25		380	536	212		S	S	S	460	448	796	994
26		258	520	105	S				378	556	**808**	984
27	346	42	490	400						626	**808**	974
28	466		454	382						660	806	962
29	490		390	380						668	796	950
30	510		30	294					Suho	670	786	938
31	528		Suho							672		926
rednji											711	870

№ 358 Vodomer br. 521 na Kanalu Milena u Ulcinju

P. sl. — Kota »0« — —0.08 *m*

1	3	35	39	20	-2	-4	9	-2	1	1	13	-2
2	3	50	39	18	0	-5	-0	12	-2	-2	23	4
3	6	45	30	18	0	-5	-4	7	*-4*	0	29	41
4	-9	30	30	18	**5**	-8	-6	10	0	0	39	39
5	-10	24	30	16	2	-15	-12	6	*-4*	-1	43	38
6	-6	45	39	10	2	*-16*	*-15*	6	4	3	38	47
7	-3	32	30	9	1	*-16*	-12	3	8	3	38	50
8	3	22	20	10	0	-14	-8	5	10	28	26	60
9	-2	47	28	9	-2	-10	-6	10	10	17	24	47
10	-8	54	50	9	0	-5	4	12	14	16	38	45
11	*-14*	43	37	18	-2	-4	13	10	28	14	51	50
12	-12	**72**	30	26	-5	4	13	-8	20	14	47	48
13	-7	45	**60**	16	-2	6	12	8	28	8	18	31
14	-7	33	40	30	-1	10	8	6	22	-1	14	47
15	-6	20	**60**	30	-2	10	4	6	16	-5	25	46
16	4	13	30	**35**	-4	6	1	6	9	-11	19	**62**
17	4	15	10	29	-5	**22**	2	6	4	*-20*	12	42
18	4	33	*7*	25	-7	4	6	-4	4	-19	**64**	53
19	10	18	*7*	10	-7	0	-4	-6	12	-13	33	60
20	30	*11*	12	10	*-12*	0	-6	-2	30	-7	42	53
21	0	28	**60**	10	-5	7	-4	-2	26	-1	43	45
22	-7	15	24	25	**5**	0	-2	*-10*	30	7	43	33
23	-9	35	29	15	0	-4	-3	13	**32**	15	50	23
24	-4	25	23	10	3	0	-4	17	**32**	38	31	14
25	3	31	28	25	3	10	-14	19	28	**44**	36	8
26	23	24	26	14	-5	15	**20**	19	18	29	38	7
27	45	23	20	17	0	10	**20**	**20**	8	22	18	*-3*
28	50	32	20	18	0	10	18	9	3	19	18	3
29	**60**		20	10	-2	14	18	2	2	16	8	11
30	54		18	*3*	-2	14	14	0	-1	17	*0*	12
31	42		20		-4		6	2		18		11
Srednji	8	32	30	17	*-1*	1	2	6	16	8	31	**33**

Srednji godišnji = 15 cm

Vodostaj 1937 godine

№ 359 Vodomer br. 377 na r. Bojani u Sv. Nikoli

P. sl. — Kota »0« — —0.59 *m*

Dan	Januar	Februar	Mart	April	Maj	Juni	Juli	Avgust	Septembar	Oktobar	Novembar	Decembar
1	60	140	144	100	106	**74**	68	68	66	68	*120*	132
2	58	144	154	96	108	72	66	74	62	66	124	140
3	60	132	162	94	**112**	68	68	**80**	58	58	126	152
4	58	124	170	98	110	64	64	72	*56*	*56*	130	158
5	56	*120*	172	96	108	62	62	66	58	60	134	168
6	60	130	174	94	106	60	60	64	62	70	128	184
7	58	128	172	92	104	*58*	56	60	64	76	124	190
8	56	124	168	96	106	60	54	56	66	80	*120*	194
9	58	126	166	92	104	62	50	60	68	84	124	206
10	54	142	170	86	102	64	*48*	62	72	82	128	200
11	52	134	178	*82*	98	62	52	60	76	84	138	192
12	48	142	180	92	96	66	54	62	80	82	146	189
13	46	154	184	88	98	68	52	64	84	80	158	187
14	*42*	162	174	94	96	72	56	66	78	76	174	190
15	44	**164**	**186**	98	92	**74**	60	70	76	74	176	192
16	46	158	172	104	90	72	62	66	74	72	174	195
17	56	154	164	106	88	70	64	64	68	66	176	199
18	62	150	158	110	90	68	62	60	64	64	184	206
19	68	142	154	106	88	70	66	56	68	60	188	**216**
20	86	134	150	98	86	68	64	54	76	62	192	204
21	70	136	160	104	88	70	62	*52*	80	70	**194**	200
22	72	142	148	106	86	72	60	54	88	74	190	196
23	68	146	144	102	92	70	58	68	90	82	188	180
24	70	144	136	104	98	66	60	70	**92**	94	184	176
25	76	148	132	106	88	64	62	72	90	108	180	160
26	82	142	128	112	82	66	64	68	80	116	176	153
27	94	138	122	116	80	68	68	66	68	117	168	148
28	118	140	116	118	78	70	**72**	68	60	116	156	130
29	134		110	**120**	76	72	70	66	62	**118**	142	120
30	**142**		106	114	*74*	70	68	70	64	117	137	114
31	138		*102*		76		66	68		**118**		*110*
Srednji	71	140	153	101	94	67	*61*	65	72	82	156	**174**

Srednji godišnji = 103 cm

Maksimalni vodostaj: 216 cm 19/XII 1937 g.
Minimalni vodostaj: 12 cm 14/VII 1930 g.
26 cm 24/II 1932 g.

№ 360 Vodomer br. 378 na r. Morači u Man. Morači

P. sl. — Kota »0« — 271.00 *m*

Dan	Januar	Februar	Mart	April	Maj	Juni	Juli	Avgust	Septembar	Oktobar	Novembar	Decembar
1							65	**66**	*54*	*83*	100	160
2							65	**66**	58	*83*	100	160
3							65	**66**	58	*83*	100	160
4							65	**66**	58	*83*	100	160
5							*63*	65	58	86	100	**170**
6							*63*	65	60	86	*93*	**170**
7							65	65	60	86	*93*	165
8							65	65	60	86	*93*	165
9							64	65	60	86	98	165
10							64	65	60	90	120	160
11							64	60	**200**	90	160	160
12							64	60	180	90	200	150
13							66	60	180	120	200	150
14							66	60	180	128	**230**	146
15							66	60	160	165	220	146
16							68	58	160	130	200	146
17							68	58	153	118	200	142
18							68	58	142	85	190	142
19							**70**	58	140	85	180	140
20							**70**	56	138	85	180	136
21							**70**	56	135	120	180	136
22							68	56	126	140	185	134
23							68	56	126	190	185	128
24							68	56	126	**200**	160	128
25							69	56	123	156	160	128
26							69	56	113	115	160	128
27							69	*53*	110	100	160	125
28							**70**	*53*	106	100	160	120
29							**70**	*53*	98	96	160	*116*
30							**70**	*53*	93	96	160	*116*
31							**70**	*53*		96		*116*
Srednji							67	59	113	108	154	144

№ 361 Vodomer br. 379 na r. Morači u Bioču

P. sl. 602 km^2 Kota »0« — (99.60 *m*)

1	50	400	520	180	230	150	100	35	*50*	78	320	97
2	55	400	470	170	200	145	90	*30*	58	75	300	94
3	50	350	450	170	190	140	90	110	56	70	450	*90*
4	40	300	400	170	180	140	**120**	105	54	70	400	127
5	35	270	400	160	200	135	100	100	52	*63*	382	173
6	40	240	380	160	200	135	90	90	60	76	326	146
7	40	400	350	165	250	130	90	90	63	142	284	295
8	35	550	350	165	240	125	80	80	67	360	272	312
9	35	**600**	340	160	245	130	80	80	70	330	256	300
10	40	500	420	155	235	130	75	70	70	294	472	294
11	45	470	450	155	220	125	75	65	78	258	678	290
12	45	450	**620**	150	200	125	70	60	320	178	**911**	283
13	50	400	600	150	220	120	65	55	**458**	164	724	280
14	50	350	580	*140*	260	115	60	50	340	155	510	270
15	45	300	570	155	290	115	55	60	264	137	290	263
16	40	250	550	**155**	**300**	110	55	60	198	125	202	252
17	35	240	500	260	**300**	180	50	70	190	105	200	300
18	35	220	450	265	270	230	50	70	177	100	189	**426**
19	*30*	200	400	240	265	**235**	45	**120**	125	96	186	326
20	200	*180*	380	240	255	220	45	110	92	90	177	305
21	180	230	350	235	240	200	40	100	98	89	164	274
22	180	250	350	220	225	170	40	90	196	89	163	223
23	170	220	400	250	220	140	40	90	160	84	156	198
24	160	300	350	300	210	125	50	80	152	232	140	132
25	155	350	300	400	200	115	50	75	145	**820**	132	123
26	260	320	280	**600**	170	100	45	70	130	632	130	117
27	550	420	250	500	175	95	45	60	110	442	127	108
28	650	480	240	380	170	80	40	50	106	400	111	105
29	**700**		200	300	160	75	40	40	100	380	107	100
30	650		190	230	160	*70*	*35*	40	94	350	*100*	100
31	500		*180*		*150*		*35*	35		320		95
Srednji	166	344	**396**	233	220	137	*63*	72	138	219	295	210

Srednji godišnji = 208 cm

Maksimalni vodostaj: >1100 cm 18/XI 1933 g.
Minimalni vodostaj: Ispod letve 1931, 1932 g.

№ 362 Vodomer br. 380 na r. Morači u Podgorici

P. sl. 1672 km^2 Kota »0« — 24.22 *m*

1	96	478	430	300	**330**	172	125	84	82	130	*310*	325
2	94	412	**726**	292	300	168	158	80	79	133	405	310
3	91	358	570	280	276	163	150	132	75	121	520	350
4	89	332	504	264	280	157	144	**136**	70	116	550	400
5	86	306	400	256	306	154	138	130	78	110	500	417
6	84	284	378	254	328	150	152	124	76	*105*	462	438
7	82	290	508	240	308	146	**162**	77	74	250	460	453
8	80	298	440	235	300	143	154	73	72	500	420	487
9	78	374	420	229	300	139	151	70	70	485	365	513
10	76	610	396	218	296	135	149	68	68	478	600	560
11	74	468	518	*212*	290	128	147	66	*66*	452	600	600
12	72	**660**	460	394	290	122	144	64	230	400	**900**	634
13	70	540	562	**506**	287	119	142	63	**550**	360	810	645
14	68	468	510	452	284	115	140	62	480	300	750	682
15	67	428	474	418	282	112	137	61	380	250	605	712
16	67	380	450	394	282	108	133	60	320	209	560	774
17	65	336	422	370	279	*106*	131	*58*	290	180	500	**830**
18	64	280	400	346	276	**182**	128	59	282	163	550	750
19	*63*	268	390	320	270	170	125	60	270	151	530	720
20	157	*244*	376	298	263	164	121	59	263	145	518	700
21	250	368	366	480	259	158	119	*58*	256	140	505	500
22	224	330	356	422	250	150	116	61	251	134	480	430
23	200	300	350	398	242	145	112	100	270	130	450	407
24	176	482	402	374	236	141	109	104	250	200	429	379
25	152	360	390	346	224	139	106	102	244	706	400	381
26	136	324	368	492	216	137	102	98	212	**800**	393	370
27	374	302	356	442	209	134	100	93	200	702	387	356
28	532	316	346	400	202	132	98	88	180	580	380	338
29	**676**		334	376	194	129	94	82	155	501	370	312
30	600		318	352	184	125	91	77	140	402	360	290
31	536		*308*		*178*		*88*	74		350		*280*
Srednji	177	378	427	345	265	141	128	*81*	211	312	**502**	494

Srednji godišnji = 288 cm

Maksimalni vodostaj: 1200 cm? 5/XI 1930 g.
940 cm 7/II 1930 g.

Vodostaj 1937 godine

№ 363 Vodomer br. 596 na r. Morači u Botunu

P. sl. — Kota »0« — 17.42 *m*

Dan	Januar	Februar	Mart	April	Maj	Juni	Juli	Avgust	Septembar	Oktobar	Novembar	Decembar
1	*24*	168	168	*100*	112	98	44	56	82	158	278	224
2	26	145	**275**	*100*	106	94	58	48	78	150	280	311
3	28	125	222	*100*	*100*	**100**	50	64	75	146	274	320
4	30	110	181	*100*	110	96	64	42	76	138	260	216
5	33	*100*	157	*100*	106	90	**58**	*34*	*74*	*135*	268	282
6	35	*100*	162	110	*100*	84	48	45	78	148	256	228
7	38	*100*	195	106	108	92	70	50	82	160	249	312
8	40	*100*	176	*100*	*100*	86	*36*	54	83	186	250	342
9	42	123	156	*100*	110	87	38	58	96	206	278	300
10	43	220	183	*100*	*100*	78	42	72	97	215	299	293
11	45	198	210	*100*	*100*	74	42	78	100	232	321	221
12	47	212	182	*100*	*100*	68	48	77	109	257	392	210
13	49	**213**	168	112	*100*	70	50	62	120	248	374	228
14	51	178	178	106	*100*	74	58	71	136	236	362	275
15	52	153	165	124	*100*	89	48	**72**	150	228	**399**	280
16	53	132	170	128	*100*	84	56	73	178	206	383	**382**
17	55	110	158	122	*100*	78	44	77	200	191	364	239
18	49	*100*	142	118	*100*	**100**	48	70	218	174	359	327
19	50	*100*	128	112	*100*	**100**	54	73	210	160	378	314
20	35	*100*	120	110	**118**	98	58	68	208	153	386	290
21	100	*100*	112	108	110	90	48	57	203	143	387	268
22	100	125	125	*100*	104	88	58	**79**	192	138	378	247
23	100	115	120	120	*100*	84	70	70	200	200	370	228
24	100	170	151	114	116	78	**72**	73	210	253	358	215
25	94	146	140	140	*100*	74	70	77	**212**	300	344	192
26	96	125	135	132	*100*	70	64	69	206	328	332	177
27	135	110	126	**158**	*100*	66	48	64	200	**356**	300	165
28	195	*100*	116	150	*100*	58	50	62	187	353	281	156
29	**238**		109	136	*100*	*44*	58	68	175	346	256	162
30	218		*100*	120	*100*	48	62	73	167	300	*241*	160
31	188		*100*		*100*		68	72		282		*155*
Srednji	77	135	156	114	103	81	*54*	65	147	217	**322**	252

Srednji godišnji = 144 cm

№ 364 Vodomer br. 594 na r. Morači kod Adžovih Vrba

P. sl. — Kota »0« — 7.69 *m*

Dan	Januar	Februar	Mart	April	Maj	Juni	Juli	Avgust	Septembar	Oktobar	Novembar	Decembar
1	64	200	204	140	**156**	94	**86**	42	32	88	174	146
2	62	182	**310**	134	142	94	84	56	32	102	166	142
3	60	164	268	128	134	92	84	**80**	30	94	174	158
4	60	158	218	122	140	92	82	72	30	90	218	156
5	58	146	180	130	136	94	82	66	28	86	202	264
6	56	138	196	126	138	92	80	60	28	82	180	252
7	56	150	218	120	134	92	80	58	26	108	172	260
8	54	160	190	114	134	94	78	54	26	142	164	**272**
9	52	172	172	110	132	92	78	52	26	220	160	260
10	50	**258**	216	*108*	130	90	76	50	*24*	190	162	248
11	48	240	262	124	126	92	74	48	106	180	202	234
12	46	256	220	138	124	90	72	46	160	158	**338**	230
13	44	240	258	156	124	92	70	44	210	142	324	228
14	42	214	214	180	126	90	68	44	190	130	316	226
15	40	190	226	170	128	90	66	42	172	118	248	238
16	40	172	212	168	126	88	64	42	160	106	240	310
17	*38*	154	190	166	124	126	62	40	148	98	224	276
18	*38*	138	172	162	122	**132**	60	40	136	88	314	254
19	40	142	160	154	120	116	58	38	128	80	270	236
20	44	136	154	150	118	108	62	38	120	72	256	214
21	146	*130*	158	146	118	106	60	36	116	66	238	202
22	140	138	164	164	116	102	58	36	108	62	222	194
23	130	154	160	158	116	98	56	38	**170**	*60*	218	178
24	114	232	168	154	112	98	54	40	160	186	202	164
25	96	180	168	186	110	96	52	40	152	**350**	184	156
26	90	158	166	172	106	96	50	38	138	330	176	146
27	200	140	160	**202**	104	94	48	38	124	290	168	128
28	240	156	158	188	100	90	46	36	116	250	162	114
29	**270**		152	174	98	88	44	36	102	212	154	110
30	230		146	164	*96*	*86*	44	*34*	90	190	*150*	106
31	210		*142*		*96*		*42*	*34*		180		*98*
Srednji	92	175	192	150	122	97	65	*46*	103	147	**213**	200

Srednji godišnji = 134 cm

№ 365 Vodomer br. 381 na r. Cijevni u Mahali

P. sl. 360 *km*² Kota »0« — 16.90 *m*

	Letva na suho												
1		154	198	150	*158*	170	149	116	Suho	*111*	138	126
2		156	**236**	153	164	170	**154**	114	106	120	*126*	123
3		151	196	156	168	167	150	154	98	136	176	118
4		146	182	157	184	162	147	147	108	132	192	225
5		145	170	166	180	168	146	142	128	122	177	208
6		142	182	164	181	170	145	138	124	113	164	188
7		178	214	158	179	169	144	133	118	175	154	210
8		153	196	158	182	170	142	128	112	208	146	**246**
9		168	178	157	186	168	139	126	104	212	133	240
10		218	190	*152*	178	167	138	121	Suho	218	133	199
11		198	232	157	180	164	136	118	80	204	210	182
12		202	200	165	178	166	136	113	190	184	**290**	172
13		216	192	206	185	167	135	109	236	172	226	188
14		185	204	187	176	165	134	102	204	158	196	184
15		169	188	**218**	178	164	130	96	178	154	176	200
16		160	214	196	184	162	128	62	162	148	190	210
17		159	200	188	188	160	125	26	156	140	174	210
18		147	188	190	**192**	**174**	124	Suho	144	136	174	196
19		144	176	180	188	170	127	52	135	133	240	189
20		142	165	170	187	168	134		132	129	190	180
21	184	*135*	164	163	189	156	142	Suho	133	124	180	170
22	158	194	186	168	187	153	150		128	120	170	156
23	140	167	174	182	190	154	152		186	113	162	149
24	128	**226**	158	166	188	154	146		160	112	162	145
25	122	180	192	190	190	150	142	62	146	210	156	140
26	123	168	178	186	188	148	138	112	141	**280**	150	132
27	246	160	163	204	176	147	132	104	136	208	147	128
28	272	163	152	190	185	145	128	86	128	185	140	124
29	278		*150*	186	180	*144*	123		123	164	135	126
30	256		151	176	184	145	122	Suho	116	154	128	121
31	190		*150*		175		*118*			148		*117*
rednji		169	185	175	182	161	137			152	171	171

Maksimalni vodostaj: 350 cm 13/XI 1934, 1936 g.
Minimalni vodostaj: Suva reka svake godine.

№ 366 Vodomer br. 382 na r. M. Rijeci u Bioču

P. sl. 138 *km*² Kota »0« — (89.60 *m*)

1	25	120	180	85	110	65	45	Suho	0	36	67	44
2	30	120	160	80	100	60	45	80	-10	36	78	37
3	30	110	145	80	90	55	40	80	-10	35	90	41
4	25	110	140	85	90	55	70	75	-12	31	121	150
5	20	90	120	90	100	50	50	75	-10	22	118	136
6	15	90	120	90	120	50	45	70	*-14*	19	109	120
7	10	140	140	90	110	65	45	70	-8	76	100	148
8	*-20*	**170**	150	85	110	70	45	60	-5	119	83	163
9	-15	150	160	85	115	70	40	50	-3	148	59	152
10	-15	150	200	80	110	65	40	40	10	142	54	148
11	-15	130	210	80	105	65	35	30	30	137	156	140
12	-15	130	**240**	*60*	100	60	35	25	90	134	**454**	132
13	*-20*	120	220	70	110	55	30	15	160	111	166	156
14	-15	115	200	70	130	55	25	5	**164**	96	149	194
15	-15	110	180	85	160	50	20	15	148	60	154	149
16	-15	110	180	100	180	50	20	15	140	53	144	**230**
17	-10	100	160	110	**200**	95	20	25	110	38	133	194
18	-10	90	150	110	175	110	15	45	84	35	170	156
19	-5	90	140	120	160	**125**	15	50	66	29	163	128
20	105	85	120	105	145	120	15	45	**47**	25	150	120
21	100	80	100	95	130	110	10	40	40	12	136	96
22	100	75	130	85	125	100	10	40	72	7	125	78
23	90	*70*	140	90	110	100	5	35	90	*5*	108	58
24	90	100	120	120	105	85	5	35	72	70	96	49
25	85	120	110	150	105	70	-30	30	64	**404**	87	45
26	120	130	110	**225**	100	65	-20	25	60	189	81	41
27	170	120	100	180	80	55	-20	25	48	170	76	38
28	**200**	140	100	160	80	50	-15	20	40	150	64	35
29	170		95	130	75	40	-10	20	38	137	57	31
30	160		90	110	70	*35*	-5	15	36	112	*46*	29
31	140		*85*		*65*		Suho	15		80		*25*
Srednji	49	113	145	104	115	70			51	88	120	105

Maksimalni vodosatj: 500 cm 18/XI 1933 g.
Minimalni vodostaj: Suva reka svake godine.

Vodostaj 1937 godine

№ 367 Vodomer br. 383 na r. Ribnici u Podgorici

P. sl. 21 km^2 Kota »0« — 32.99 m

Dan	Januar	Februar	Mart	April	Maj	Juni	Juli	Avgust	Septembar	Oktobar	Novembar	Decembar
1	87	118	106	98	101	76	78	69	*70*	*89*	104	*88*
2	86	110	**141**	97	100	75	81	68	*70*	99	101	*88*
3	85	106	120	97	99	75	80	78	72	98	104	96
4	84	104	112	*96*	99	74	79	**79**	71	100	114	126
5	82	103	108	*96*	99	74	78	**79**	72	100	113	138
6	81	101	106	102	101	74	80	77	72	98	110	136
7	80	105	114	101	**103**	74	81	70	72	110	108	136
8	79	105	110	101	**103**	73	81	70	72	119	102	128
9	79	112	108	100	102	73	**88**	70	*70*	119	102	128
10	79	135	106	98	100	72	80	69	72	116	100	120
11	78	122	130	98	99	72	80	69	72	111	110	112
12	78	**138**	117	97	98	72	79	69	87	109	**150**	110
13	77	128	114	102	96	72	79	68	107	106	145	100
14	76	122	112	100	96	71	78	68	**109**	106	137	126
15	76	116	110	99	95	71	78	68	105	102	115	126
16	75	110	109	98	94	71	77	*67*	105	102	113	**150**
17	74	106	107	98	92	*70*	76	69	101	98	110	132
18	74	101	106	97	91	**94**	76	69	101	96	145	128
19	*73*	100	105	97	90	93	75	68	97	96	132	124
20	101	*98*	104	*96*	88	91	75	69	**92**	95	120	120
21	106	112	104	102	87	90	74	*67*	96	95	116	110
22	106	109	103	104	86	88	74	68	95	93	110	106
23	103	107	103	103	85	87	73	68	100	93	108	104
24	99	120	105	101	83	85	73	69	102	94	106	100
25	97	110	105	99	83	84	73	70	100	125	104	100
26	95	106	103	105	82	83	72	70	96	**150**	100	100
27	125	102	102	**107**	81	81	72	70	94	135	96	98
28	130	101	101	104	80	80	71	70	92	120	94	98
29	**136**		100	102	79	80	71	70	90	111	*90*	96
30	132		*99*	101	78	79	*70*	69	90	109	*90*	94
31	125		*99*		*77*		*70*	69		107		91
Srednji	92	111	109	100	92	78	77	*70*	88	106	112	**114**

Srednji godišnji = 96 cm

Maksimalni vodostaj: 255 cm 28/X 1930 g.
Minimalni vodostaj: Suho.

№ 368 Vodomer br. 575 na r. Sušici u Miločanima

P. sl. — Kota »0« — 626.39 m

Dan	Januar	Februar	Mart	April	Maj	Juni	Juli	Avgust	Septembar	Oktobar	Novembar	Decembar
1	126	178	186	168	162	**138**	128	124	118	142	166	170
2	126	176	**196**	166	156	**138**	**130**	128	118	140	164	168
3	124	170	190	162	158	136	**130**	**132**	118	138	162	166
4	124	168	186	160	160	136	**130**	130	118	136	164	162
5	124	166	188	158	**164**	136	**130**	**132**	118	148	168	158
6	124	164	190	154	162	136	128	130	*116*	154	172	156
7	122	168	194	152	160	136	128	130	*116*	158	166	154
8	122	166	188	154	158	134	128	130	*116*	162	164	152
9	122	178	182	160	156	134	126	128	*116*	158	162	162
10	120	**188**	180	162	154	132	126	128	*116*	156	*160*	168
11	120	184	176	166	150	132	126	128	118	154	166	176
12	*118*	182	178	170	148	130	124	126	128	150	**210**	182
13	*118*	176	182	168	146	130	124	124	**164**	148	200	186
14	*118*	168	180	166	144	130	124	124	156	146	198	188
15	120	162	184	176	142	132	124	124	148	144	196	184
16	120	160	180	**178**	138	132	126	124	142	142	194	180
17	*118*	158	178	174	136	**138**	128	122	138	140	192	184
18	*118*	156	174	172	142	136	126	120	136	148	196	**200**
19	120	154	172	168	140	134	126	120	134	144	192	194
20	124	152	170	164	138	134	124	120	132	140	188	192
21	138	166	166	158	136	134	124	120	130	138	186	184
22	134	162	164	154	134	132	124	120	136	136	184	180
23	130	158	*158*	150	132	130	124	120	142	*134*	180	176
24	128	156	160	*148*	136	*128*	124	120	144	138	178	172
25	130	154	166	154	138	*128*	122	120	142	196	182	166
26	136	*150*	170	162	142	130	122	120	140	**210**	184	158
27	158	158	174	168	140	132	124	*118*	142	198	180	148
28	180	164	178	170	*130*	132	124	*118*	144	190	178	140
29	**190**		176	168	140	130	122	*118*	146	182	176	138
30	184		174	166	138	*128*	*120*	*118*	144	176	174	*136*
31	180		172		138		*120*	*118*		170		140
Srednji	133	166	178	163	146	133	125	*124*	133	155	**179**	168

Srednji godišnji = 150 cm

№ 369 Vodomer br. 384 na r. Zeti u Brezoviku

P. sl. 564 km^2 Kota »0« — 620.55 m

1	8	**130**	84	76	100	28	**10**	**4**	*2*	22	112	70
2	8	**130**	88	*74*	102	26	**10**	**4**	*2*	20	98	66
3	8	**130**	*80*	*74*	104	24	**10**	**4**	*2*	18	96	62
4	6	128	84	*74*	106	22	8	**4**	*2*	18	94	100
5	6	126	82	90	**108**	20	8	**4**	*2*	18	94	100
6	6	122	*80*	88	104	18	8	**4**	*2*	36	92	100
7	6	124	*80*	80	102	14	6	*2*	*2*	40	90	100
8	6	122	*80*	80	100	12	6	*2*	*2*	46	90	96
9	6	120	*80*	80	98	12	6	*2*	*2*	98	92	98
10	*4*	110	*80*	78	98	12	**10**	*2*	*2*	50	92	100
11	*4*	108	82	76	94	12	**10**	**4**	*2*	40	94	110
12	*4*	108	82	*74*	90	12	**10**	**4**	110	38	120	110
13	*4*	108	84	98	86	12	**10**	*2*	112	34	**160**	138
14	*4*	106	90	96	84	10	**10**	*2*	112	32	156	142
15	*4*	100	92	**112**	82	10	**10**	*2*	**114**	32	150	148
16	*4*	100	98	**112**	78	10	**10**	*2*	112	30	148	144
17	*4*	100	96	110	62	30	**10**	*2*	100	28	142	**156**
18	22	98	98	110	60	**34**	**10**	*2*	92	24	136	**156**
19	22	98	90	110	58	18	**10**	*2*	80	20	146	150
20	22	98	90	108	56	12	**10**	*2*	76	18	140	142
21	22	96	90	106	54	12	**10**	*2*	62	14	136	134
22	20	94	94	104	50	12	**10**	*2*	48	12	132	126
23	18	92	98	100	50	10	**10**	*2*	22	*10*	122	112
24	16	90	112	100	46	10	**10**	*2*	62	*10*	116	98
25	16	86	**124**	100	42	10	**10**	*2*	60	12	112	90
26	16	86	120	108	40	10	8	*2*	56	**174**	110	76
27	18	86	110	108	38	*8*	6	*2*	50	162	108	70
28	124	*84*	96	106	36	10	6	*2*	42	156	106	64
29	**138**		90	104	34	10	6	*2*	40	148	100	60
30	130		82	100	32	10	*4*	*2*	38	140	82	56
31	130		*80*		*30*		*4*	*2*	20	132	*76*	48
										130		*40*
Srednji	26	106	91	95	72	15	9	*3*	44	56	**115**	102

Maksimalni vodostaj: 174 cm 25/X 1937 g.

№ 370 Vodomer br. 385 na r. Zeti u Kapinom Polju

P. sl. 570 km^2 Kota »0« — 608.82 m

1	76	152	170	102	118	**84**	**82**	74	50	80	150	98
2	74	140	**198**	102	110	82	**82**	76	50	86	146	94
3	74	122	188	102	106	82	**82**	82	48	88	158	94
4	72	100	178	104	114	82	80	**84**	48	86	158	104
5	70	100	170	108	116	80	**82**	82	46	84	150	126
6	70	*96*	168	108	118	80	**82**	82	44	80	138	130
7	72	130	182	106	**120**	80	**82**	82	44	80	126	140
8	72	118	172	104	116	80	**82**	80	40	120	118	152
9	72	110	164	102	108	82	**82**	78	40	136	110	178
10	*70*	**168**	176	100	104	82	**82**	74	*38*	120	*102*	164
11	100	134	192	98	100	80	**82**	72	42	110	124	158
12	100	138	180	*96*	100	80	**82**	70	86	100	176	176
13	110	138	176	120	98	80	80	70	130	96	**234**	200
14	114	118	178	124	98	82	80	68	**142**	92	200	180
15	116	108	180	138	96	82	80	68	130	90	192	184
16	116	100	176	**158**	96	80	80	66	116	88	180	192
17	116	98	166	144	94	82	78	64	102	86	178	**216**
18	116	*96*	154	146	94	**84**	78	62	92	84	212	220
19	116	106	134	144	94	82	78	60	86	82	200	**242**
20	90	102	118	134	92	82	80	58	84	80	204	**242**
21	92	98	114	124	92	82	80	58	80	80	202	240
22	88	110	112	118	90	80	80	56	78	*78*	188	228
23	84	110	116	140	90	82	80	56	80	*78*	180	202
24	80	118	150	118	90	80	80	58	92	80	174	178
25	78	118	162	124	88	80	80	60	94	**220**	160	136
26	80	106	150	138	88	80	80	58	90	212	146	118
27	92	100	140	**158**	88	80	78	56	86	208	130	108
28	149	118	122	156	86	80	**78**	56	84	194	124	100
29	**190**		110	140	86	*78*	**78**	54	82	180	112	96
30	178		106	128	*84*	*78*	*76*	54	80	176	104	94
31	168		*102*		*84*		*76*	*52*		160		*92*
Srednji	103	116	155	123	99	81	80	*67*	77	114	**159**	158

Vodostaj 1937 godine

№ 371 Vodomer br. 386 na r. Zeti kod Car. Mosta (Nikšić)

P. sl. 575 *km²* Kota »0« — 603.28 *m*

Dan	Januar	Februar	Mart	April	Maj	Juni	Juli	Avgust	September	Oktobar	Novembar	Decembar
1	*0*	320	280	210	**260**	**46**				40	470	530
2	*0*	292	355	186	224	34				64	440	518
3	*0*	270	400	173	210					78	446	500
4	*0*	254	418	170	212					58	432	406
5	*0*	215	424	186	215					42	420	386
6	*0*	194	432	190	226					30	412	358
7	*0*	188	460	190	230					64	400	346
8	*0*	*184*	476	186	218					96	377	356
9	*0*	215	481	185	209					130	334	376
10	*0*	293	498	167	200					154	*300*	380
11	*0*	**330**	522	165	190					180	346	396
12	*0*	320	538	*160*	184				140	204	410	408
13	*0*	320	553	188	180				158	190	500	460
14	*0*	300	570	188	160				264	182	570	498
15	*0*	280	**574**	234	159				276	174	600	524
16	*0*	232	570	286	146				262	152	638	614
17	*0*	210	560	290	135				230	130	650	686
18	*0*	192	538	293	134				196	110	660	720
19	*0*	260	510	290	125				166	84	700	770
20	*0*	240	480	280	118				142	70	720	**798**
21	60	220	442	258	114				102	32	**746**	796
22	50	213	416	258	104				64	*0*	730	786
23	30	215	410	260	100				156	*0*	724	766
24	*0*	258	384	262	94				148	*0*	712	746
25	*0*	274	390	260	90				152	254	694	698
26	*0*	240	383	264	86				148	434	670	664
27	52	216	366	297	82				116	458	650	620
28	210	210	326	**298**	76				96	490	626	578
29	294		310	284	72				80	498	580	520
30	325		270	272	59				66	**516**	550	482
31	**329**		*254*		*56*					504		*420*
Srednji	44	248	438	231	151					175	550	552

Letva nasuhu

Maksimalni vodostaj: 885 cm 30/XI 1933 g.
Minimalni vodostaj: Suho.

№ 372 Vodomer br. 387 na r. Zeti (Mrkošnica) u Gudelji

P. sl. — Kota »0« — 613.60 *m*

Dan	Januar	Februar	Mart	April	Maj	Juni	Juli	Avgust	September	Oktobar	Novembar	Decembar
1	55	*55*	73	77	77	60						
2	54	56	74	77	77	59						
3	53	56	75	78	**79**	59						
4	52	57	75	78	**79**	58						
5	51	57	76	79	78	57						
6	50	58	76	80	77	57						
7		59	72	81	76	56						
8		60	78	81	75	56						
9		60	79	82	75	55						
10		60	**80**	**83**	74	55						
11		61	79	82	73	54						
12		62	79	81	72	54						
13		62	77	80	72	53						
14		63	76	80	71	52						
15		64	75	80	70	51						
16		64	74	79	70							
17		65	73	78	69							
18		66	72	78	69							
19		66	71	77	68							
20		67	71	76	68							
21		67	*70*	77	67							
22		68	71	78	67							
23		68	72	79	66							
24		69	73	80	64							
25		69	74	79	69							
26		70	75	78	64							
27		71	76	78	63							
28	55	**72**	77	77	62							
29	58		77	77	62							
30	62		76	*76*	61							
31	71		76		*60*							
Srednji	18	63	75	79	70							

Stanica zatvorena

Maksimalni vodostaj: 152 cm 29/XI 1933 g.
Minimalni vodostaj: Suho.

№ 373 Vodomer br. 388 na r. Zeti u Rošci (Izvor)

P. sl. — Kota »0« — (45.55 *m**)?

1	38	153	**160**	142	121	43	30	**22**	16	52	160	*153*
2	37	152	156	111	116	42	30	20	16	62	*152*	156
3	37	150	154	103	106	41	30	20	16	54	158	158
4	33	150	150	90	101	40	30	19	16	48	162	160
5	32	110	150	95	108	40	29	19	16	47	164	158
6	31	108	158	96	**110**	39	29	19	16	*44*	166	160
7	30	90	157	92	**110**	38	32	19	15	47	164	165
8	31	96	158	90	106	37	**33**	19	15	130	168	162
9	30	111	156	86	100	37	31	18	*14*	132	166	160
10	30	155	158	84	96	34	30	17	*14*	152	162	159
11	30	153	158	80	90	32	30	17	17	146	164	158
12	29	**160**	158	*78*	84	31	30	17	32	133	**180**	157
13	29	157	159	90	84	*30*	22	17	60	96	175	162
14	29	154	**160**	88	82	34	29	17	**120**	86	176	165
15	29	150	**160**	111	77	33	28	17	115	66	160	167
16	29	135	158	126	74	33	28	16	110	64	155	165
17	28	120	158	130	70	36	28	16	106	60	*152*	165
18	27	98	157	136	67	38	27	16	90	58	162	168
19	*26*	102	157	133	66	**45**	26	16	72	57	160	**170**
20	34	98	157	130	63	43	26	16	61	56	162	168
21	40	90	157	128	60	40	25	16	56	53	162	166
22	38	88	158	120	58	37	25	16	53	48	161	164
23	34	*86*	159	120	57	36	27	*15*	76	45	160	162
24	36	120	**160**	118	56	34	27	*15*	72	53	160	160
25	38	115	158	120	54	32	26	*15*	68	142	159	160
26	42	111	158	125	52	30	26	*15*	62	154	159	159
27	50	110	155	140	49	34	25	*15*	58	**167**	158	158
28	121	121	154	140	48	33	25	*15*	57	164	156	158
29	148		155	138	47	31	23	*15*	56	163	154	158
30	150		152	130	46	*30*	23	16	54	160	154	157
31	**154**		*150*		*45*		*22*	16		160		156
Srednji	49	123	157	112	78	36	27	*17*	52	94	**162**	161

Srednji godišnji = 89 cm

Maksimalni vodostaj: 180 cm 27/IV 1929 g.
Minimalni vodostaj: 6 cm 15-18/IX 1931 g.

№ 374 Vodomer br. 547 na r. Zeti u Slapu

P. sl. — Kota »0« — (33.53 *m*)

1	224	390	398	352	**348**	230	206	**184**	90	248	378	364
2	220	380	**448**	326	333	229	204	181	104	248	372	362
3	218	370	412	310	317	228	202	178	106	253	384	360
4	216	362	400	309	323	227	200	176	94	250	396	390
5	213	340	392	316	326	226	198	180	74	246	390	394
6	211	*300*	390	315	325	225	210	178	50	240	384	388
7	210	304	406	309	323	224	**214**	174	38	*237*	380	393
8	211	306	400	304	319	221	210	170	29	360	386	393
9	210	352	390	296	310	217	208	166	19	374	384	394
10	209	**410**	400	290	302	216	204	162	*10*	370	380	388
11	208	398	406	*287*	298	215	200	154	18	358	396	382
12	206	404	402	290	290	214	198	145	196	333	**558**	380
13	204	400	404	314	288	212	197	134	342	306	518	400
14	202	389	398	321	282	210	195	128	**355**	295	442	399
15	200	377	394	335	280	212	193	116	350	280	416	397
16	199	366	394	352	276	211	190	105	346	270	405	**460**
17	198	346	390	358	272	229	188	98	321	260	396	440
18	196	310	384	362	270	**270**	187	92	310	258	400	432
19	*194*	322	378	363	266	260	192	87	283	256	410	428
20	220	318	376	356	264	248	193	82	268	250	404	410
21	252	310	372	348	262	240	193	75	260	246	398	400
22	254	328	372	336	260	232	192	72	253	242	392	390
23	248	330	376	356	256	226	192	78	294	240	384	384
24	244	360	390	350	254	223	192	84	308	239	382	377
25	238	358	386	342	251	218	190	88	293	436	380	372
26	247	338	380	349	250	214	189	84	280	**510**	379	368
27	280	316	376	**375**	246	212	188	76	268	480	378	362
28	370	322	372	373	242	210	*187*	68	260	448	374	360
29	398		366	364	240	200	189	60	256	410	370	360
30	**408**		363	357	237	*192*	188	*52*	252	392	*366*	359
31	400		*358*		*234*		*187*	58		384		*358*
Srednji	242	350	389	334	282	223	196	*119*	204	314	**399**	389

Srednji godišnji = 287 cm

Vodostaj 1937 godine

№ 375 Vodomer br. 546 na r. Zeti u Danilovom Gradu

P. sl. — Kota »0« — (28.08) *m*

Dan	Januar	Februar	Mart	April	Maj	Juni	Juli	Avgust	Septembar	Oktobar	Novembar	Decembar
1	146	630	530	438	**450**	151	111	**86**	81	178	550	480
2	144	582	**870**	380	400	148	110	**86**	84	180	530	472
3	140	524	776	327	362	145	112	85	85	182	634	475
4	136	490	690	302	364	142	111	85	83	176	676	606
5	132	440	638	344	380	139	114	84	81	170	649	620
6	130	326	612	346	379	136	121	84	79	164	608	610
7	129	*310*	698	318	378	133	**126**	83	77	166	572	652
8	128	320	674	314	368	130	123	83	75	472	574	650
9	130	422	638	286	336	127	120	82	73	574	550	640
10	127	**742**	632	270	322	125	116	82	71	572	530	616
11	124	724	700	256	300	123	112	81	*70*	528	636	574
12	122	712	686	*254*	278	121	109	81	120	442	**984**	560
13	120	722	660	324	264	119	106	80	470	344	936	672
14	118	654	656	366	254	117	104	80	**532**	306	850	663
15	116	588	640	388	240	124	102	79	530	260	769	670
16	114	520	644	444	230	126	100	79	482	234	700	**864**
17	113	476	604	456	222	134	98	79	430	207	645	836
18	*112*	420	584	490	214	**230**	96	78	340	198	680	696
19	*112*	384	550	492	208	216	94	78	280	190	742	692
20	120	380	530	472	202	180	92	78	230	182	696	684
21	206	340	510	448	196	160	92	*77*	200	174	654	650
22	220	400	520	420	192	140	91	*77*	192	166	615	603
23	202	410	524	380	188	143	91	80	282	158	580	560
24	188	512	592	366	184	132	90	81	341	*154*	564	534
25	182	518	590	450	170	128	90	80	311	670	556	517
26	170	454	560	452	168	124	89	80	267	**940**	555	490
27	306	370	540	544	170	121	89	79	232	852	560	480
28	574	376	528	**559**	166	118	88	79	207	780	546	470
29	696		504	516	162	115	88	78	194	710	512	465
30	**730**		490	480	158	*112*	*87*	78	184	650	*492*	463
31	684		*476*		*154*		*87*	78		584		*462*
Srednji	215	491	608	396	260	139	102	*81*	223	373	**638**	595

Srednji godišnji = 343 cm

№ 376 Vodomer br. 389 na r. Zeti kod Piper. M. (Duklja)

P. sl. 1548 *km*² Kota »0« — 28.20 *m*

Dan	Januar	Februar	Mart	April	Maj	Juni	Juli	Avgust	Septembar	Oktobar	Novembar	Decembar
1	170	500	*240*	324	**349**	176	154	*120*	130	*140*	280	250
2	167	450	**580**	290	300	174	153	126	130	*140*	300	*200*
3	165	402	568	289	280	171	150	**159**	130	*140*	400	265
4	164	360	540	265	250	170	149	139	130	150	450	270
5	163	340	520	270	274	168	152	134	130	155	500	275
6	160	240	470	245	280	167	157	130	130	160	510	275
7	159	*235*	530	234	275	165	154	128	130	160	560	275
8	*158*	260	500	231	248	163	**160**	125	130	160	580	280
9	161	330	540	228	232	161	159	121	130	150	600	300
10	179	510	**580**	226	221	160	154	*120*	130	150	**650**	340
11	190	480	540	221	218	158	150	139	135	170	600	**400**
12	188	**545**	530	*200*	214	157	146	130	185	190	600	380
13	186	500	520	236	212	155	142	130	130	146	240	640	320
14	184	405	500	265	208	154	140	129	254	150	600	300
15	180	375	480	280	203	*152*	138	127	300	160	600	340
16	178	350	495	278	200	**205**	137	130	**400**	180	580	350
17	175	340	485	305	197	191	135	130	350	150	475	380
18	172	260	480	295	196	188	134	130	250	150	450	360
19	170	285	465	320	194	182	132	130	230	150	350	342
20	185	273	400	305	191	180	130	130	200	150	350	328
21	205	261	390	298	190	178	129	130	190	150	350	311
22	198	305	368	280	188	175	128	131	180	150	320	300
23	196	300	344	305	187	173	128	130	175	150	300	300
24	199	410	390	308	186	170	127	130	175	400	250	300
25	240	430	430	402	186	168	125	130	150	600	220	280
26	320	402	475	401	185	166	124	130	150	**700**	210	290
27	455	260	458	**450**	184	163	123	130	*124*	600	*200*	280
28	504	240	435	410	181	160	122	130	130	500	*200*	280
29	**600**		400	380	180	155	121	130	125	400	300	260
30	590		360	370	179	154	120	130	125	300	330	*200*
31	500		324		*178*		*119*	130		300		*200*
Srednji	241	359	**463**	295	218	169	138	*130*	176	240	425	296

Srednji godišnji = 263 cm

№ 377 Vodomer br. 603 na r. Trešanjici u Trešanjici

P. sl. — Kota »0« —

	Novopostavljena stanica				
1					
2		*27*	40	40	*35*
3		*27*	40	**50**	*35*
4		*27*	40	**50**	*35*
5		*27*	45	**50**	**40**
6		*27*	45	**50**	**40**
7		*27*	46	**50**	**40**
8		*27*	50	**50**	37
9		*27*	50	**50**	**40**
10		*27*	50	**50**	**40**
11		*27*	40	**50**	**40**
12		**100**	40	**50**	**40**
13	27	**100**	40	**50**	**40**
14	27	**100**	40	45	**40**
15	27	**100**	37	40	**40**
16	27	98	37	40	**40**
17	27	95	37	40	**40**
18	27	70	*35*	*35*	**40**
19	27	60	*35*	*35*	**40**
20	27	58	*35*	*35*	**40**
21	27	50	*35*	*35*	**40**
22	27	50	*35*	*35*	**40**
23	27	60	*35*	*35*	**40**
24	27	60	*35*	*35*	**40**
25	27	60	*35*	*35*	37
26	27	40	55	*35*	37
27	27	40	**70**	*35*	37
28	27	40	**70**	*35*	37
29	27	40	**70**	*35*	37
30	27	40	**70**	*35*	37
31	27		60	*35*	37
			50		37
Srednji		52	45	42	38

№ 378 Vodomer br. 390 na r. Gračanici u Lazu

P. sl. 44 *km*² Kota »0« — 679.52 *m*

	Letva na suhu				Suho korito		Suho u Suho		Suho			
1		70	**156**	50	**84**		55			*24*	50	40
2		68	108	46	82		44			90	46	38
3		66	100	44	80		40			50	44	*34*
4		64	88	*42*	76		45			46	40	160
5		62	100	70	74		42			44	36	140
6		60	120	68	72		37			75	*34*	102
7		54	80	66	70		34			109	110	100
8		50	90	62	68		26			124	100	90
9		*46*	110	60	66		22			104	75	88
10		**100**	120	56	60		20			100	70	130
11		90	90	54	56					90	**250**	124
12		80	85	90	52	110			90	90	200	100
13		75	80	88	50	100			106	80	166	86
14		74	70	72	46	96			102	60	150	80
15		70	66	70	42	80			100	56	140	102
16		68	64	70	42	72			82	48	140	**210**
17		66	60	66	40	56			76	40	134	156
18		**100**	56	64	39	50			70	40	210	148
19		80	*50*	**100**	36	40			62	38	200	136
20		75	53	90	32	34			54	36	190	100
21		68	75	80	30	30			40	34	176	90
22		66	80	70	30	24			36	32	140	80
23		62	100	**100**	28	20			34	32	122	**72**
24		80	90	96	25	20			34	30	112	70
25		74	80	**100**	23	18			30	125	100	68
26		68	70	86	21	18			32	**130**	92	64
27	80	60	66	75	20	60			30	108	84	56
28	100	58	66	80	20	50			28	90	80	52
29	90		60	**100**	19	40			28	70	76	50
30	70		58	85	18	35			26	62	72	48
31	70		56		*0*					56		46
Srednji		70	82	73	45					68	115	92

Maksimalni vodostaj: 300 cm 16/X 1932 g.
Minimalni vodostaj: Suha reka.

Vodostaj 1937 godine

№ 379 Vodomer br. 578 na Ponoru u Slanskoj pečini

P. sl. — Kota »0« — 604.22 *m*

Dan	Januar	Februar	Mart	April	Maj	Juni	Juli	Avgust	Septembar	Oktobar	Novembar	Decembar
1	54	**348**	*330*	**432**	372	30				180	418	476
2	42	330	346	426	380	22				172	410	468
3	34	282	360	412	384	19				158	400	470
4	22	254	372	400	392	12				146	392	478
5	12	232	388	392	400					126	380	462
6	8	218	400	384	**490**					112	374	450
7		214	412	368	482					98	*370*	438
8		*212*	432	*350*	474					76	380	424
9		228	424	364	458					58	392	*418*
10		242	450	372	440					*44*	406	420
11		268	468	386	432					50	426	434
12		282	476	392	418				82	68	440	450
13		298	488	400	410				108	82	456	462
14		324	492	410	390				124	94	478	484
15		340	500	414	292				150	124	492	492
16		334	508	420	284				184	150	512	512
17		326	**516**	424	272				208	172	520	518
18		318	510	418	264	14			216	194	528	554
19	32	308	500	410	252	12			232	212	549	570
20	48	296	496	420	246	124			250	224	556	600
21	76	304	486	392	228	100			272	240	580	640
22	98	288	454	380	220	96			286	262	**594**	**680**
23	122	270	462	372	215	72			292	284	586	670
24	196	258	474	360	208	50			324	290	570	648
25	184	266	480	372	100				320	312	556	632
26	246	284	474	380	92				310	342	542	624
27	274	298	460	386	84				300	358	528	586
28	300	312	452	378	70				292	376	512	564
29	346		446	384	62				280	392	492	540
30	304		452	372	48				268	**436**	484	528
31	288		446		*44*					430		510
Srednji		283	**450**	392	287					*202*	477	**523**

U koritu nema vode — Suho — Korito presušeno — Korito presušeno — Suho

№ 380 Vodomer br. 576 na Ponoru Slivlje u Nikšićkom p.

P. sl. — Kota »0« — 594.92 *m*

Dan	Januar	Februar	Mart	April	Maj	Juni	Juli	Avgust	Septembar	Oktobar	Novembar	Decembar
1		1000	*200*	420							1328	1362
2		996	920								1290	1316
3		918	1172								1278	1264
4		740	1236								1298	1238
5			1256								1294	1218
6		U koritu nema vode	1260								1270	1198
7			1292								1236	1160
8			1316								1198	*1152*
9			1324								1150	1180
10		300	1332								1078	1200
11		750	1362								*986*	1200
12		880	1384								1206	1212
13		972	1398								1368	1284
14		988	1418								1430	1330
15		920	**1422**								1464	1368
16		752	1420								1480	1450
17			1412								1496	1528
18			1396								1494	1572
19			1370								1538	1608
20			1336								1556	**1624**
21			1300								**1568**	**1624**
22			1258								1566	1610
23			1212								1554	1588
24			1210								1544	1560
25			1218							100	1530	1528
26			1212							970	1510	1490
27			1190							1260	1500	1452
28			1150	544						1336	1474	1410
29	50		1088	440						1350	1446	1368
30	744		992							1360	1404	1318
31	910		858							1350		1260
Srednji			*1223*								**1385**	1377

U koritu nema vode — Korito presušeno — Suho

№ 381 Vodomer br. 604 na r. Sitnici kod Komanskog m.

P. sl. — Kota »0« — (30.00) *m*

1									*25*	*40*	65	54
2									27	*40*	70	54
3									27	*40*	190	64
4									27	45	190	60
5									27	48	200	90
6									27	100	200	90
7									27	100	200	80
8									27	100	200	90
9									27	100	200	**100**
10									27	90	200	95
11									40	95	200	80
12								26	40	85	**210**	70
13								26	40	84	170	70
14								26	40	70	140	70
15								26	40	80	120	80
16								25	40	65	120	90
17								25	36	50	100	**100**
18								25	34	50	90	**100**
19								23	34	50	90	**100**
20								23	30	50	80	**100**
21								23	30	50	70	80
22								23	40	**44**	75	70
23								26	**95**	44	68	70
24								27	50	44	66	60
25								27	60	105	64	56
26								27	60	190	64	54
27								27	60	**200**	64	*50*
28								27	60	110	64	*50*
29								27	60	90	*63*	*50*
30								25	60	80	*63*	*50*
31								25		80		*50*
rednji									*41*	78	**123**	73

Novopostavljena stanica

№ 382 Vodomer br. 391 na r. Crnojevića u R. Crnojevića

P. sl. — Kota »0« — (4.48) *m*

1	125	272	305	260	**272**	**200**	**136**	76	49	118	278	300
2	123	274	312	254	268	198	128	**78**	50	119	*273*	291
3	121	274	336	251	268	194	132	**78**	51	118	275	288
4	117	271	340	254	265	190	132	77	48	117	289	300
5	116	266	343	245	263	187	130	76	Popril.	114	291	320
6	113	263	338	243	262	184	129	74	47	*109*	291	340
7	111	261	342	240	260	181	127	75	47	114	288	351
8	111	*260*	345	237	262	178	126	75	46	127	286	367
9	106	261	342	234	270	175	123	74	46	149	280	374
10	102	275	342	228	267	173	122	72	46	174	279	375
11	100	290	349	228	260	170	120	71	47	188	304	371
12	104	309	352	222	255	167	117	70	60	195	328	364
13	100	327	353	222	251	164	115	67	72	199	345	363
14	98	**343**	**354**	*218*	248	161	113	66	83	**300**	356	364
15	97	337	352	225	246	159	109	64	98	198	359	367
16	95	334	349	219	243	157	108	62	105	198	361	379
17	94	327	346	230	240	161	106	61	109	194	358	393
18	*93*	322	342	238	237	169	103	59	113	192	365	402
19	*93*	311	335	241	235	167	100	58	113	188	375	**405**
20	99	299	326	243	228	166	102	56	117	185	**380**	403
21	98	296	314	243	228	165	98	55	116	181	375	394
22	116	294	302	244	227	163	98	53	117	178	371	381
23	120	294	302	246	224	159	96	58	117	174	364	370
24	121	306	304	250	222	156	95	54	124	171	354	357
25	124	307	299	253	220	155	94	54	124	225	348	347
26	127	310	290	259	218	149	92	53	123	252	328	345
27	152	307	286	266	217	148	88	52	123	269	334	322
28	177	306	284	275	214	145	88	51	121	279	328	312
29	218		280	**278**	209	142	87	52	122	285	310	309
30	245		272	276	204	*136*	86	*50*	118	285	309	293
31	**259**		**267**		*202*		*84*	*50*		280		*284*
Srednji	125	296	323	244	241	167	109	*64*		190	326	**349**

Maksimalni vodostaj: 405 cm 19/XII 1937 g.
Minimalni vodostaj: —5 cm 28/IX 1925 g.

Vodostaj 1937 godine

№ 383 Vodomer br. 392 na r. Karuču u Karuču

P. sl. — Kota »0« — (4.00*) *m*

Dan	Januar	Februar	Mart	April	Maj	Juni	Juli	Avgust	Septembar	Oktobar	Novembar	Decembar
1	145	294	331	280	**296**	**220**	**153**	**102**	72	141	303	325
2	142	295	338	276	290	218	150	101	71	140	306	316
3	140	298	351	270	288	216	152	100	70	139	307	312
4	137	291	360	268	284	210	151	99	70	139	310	322
5	136	286	359	264	281	208	148	98	70	*138*	316	347
6	136	284	359	261	281	205	148	97	69	148	313	366
7	135	*283*	361	258	281	201	147	95	69	140	311	375
8	131	*283*	363	254	281	198	146	88	68	178	308	390
9	128	287	360	252	280	195	144	87	*66*	175	306	400
10	124	295	363	248	278	192	142	87	*66*	198	*301*	396
11	124	307	365	246	275	191	140	87	*66*	210	320	394
12	124	336	370	245	273	188	136	86	78	219	329	392
13	123	350	366	*241*	270	185	133	86	90	224	360	388
14	120	**364**	**371**	247	267	182	131	85	105	224	381	388
15	120	350	370	247	262	179	129	84	120	221	383	396
16	119	359	370	248	258	177	126	84	121	218	384	408
17	113	349	367	250	258	188	125	83	131	216	384	418
18	*112*	343	360	254	256	188	123	82	134	212	390	428
19	*112*	329	355	260	252	187	122	78	135	209	400	430
20	118	321	346	260	250	187	121	77	137	206	**404**	**431**
21	129	313	330	262	246	186	119	77	136	203	401	417
22	133	316	330	263	245	183	117	76	136	201	392	407
23	140	316	327	267	245	179	116	76	138	197	390	396
24	142	324	322	268	241	176	115	76	141	194	383	383
25	143	327	317	269	239	171	113	76	142	216	376	370
26	144	329	314	281	237	169	112	75	**143**	265	350	358
27	164	329	310	287	232	166	109	75	**143**	296	359	344
28	197	329	304	292	230	163	107	73	**143**	306	342	336
29	235		300	294	228	161	106	*72*	**142**	**310**	330	326
30	264		292	**296**	226	*160*	104	*72*	141	**310**	332	318
31	**286**		*286*		*222*		*103*	*72*		**310**		*308*
Srednji	146	317	343	264	260	188	129	*84*	107	209	349	**374**

Srednji godišnji = 231 cm

*) Kontrolni nivelman 4.56 m.

Maksimalni vodostaj: Između 400 i 500 cm 15-19/XI 1933 i 8/XII 1935 g.; 431 cm 20/XII 1937 g.

Minimalni vodostaj: 18 cm 13/X 1933 g.

№ 384 Vod. br. 393 na r. Karatunu (Beševini) u Fil. Kršu

P. sl. — Kota »0« — (5.00) *m*

Dan	Januar	Februar	Mart	April	Maj	Juni	Juli	Avgust	Septembar	Oktobar	Novembar	Decembar
1	157	298	341	287	**300**	**230**	**167**	**115**	94	161	327	342
2	155	301	352	281	297	227	165	114	94	*160*	326	336
3	153	301	362	275	294	224	162	112	94	162	*324*	330
4	151	301	360	276	293	220	160	110	93	164	330	348
5	150	299	357	277	291	217	158	109	93	167	329	358
6	147	297	361	273	290	214	157	108	92	170	328	378
7	140	294	370	270	290	211	155	107	91	174	326	398
8	139	290	370	265	288	208	153	106	91	180	326	398
9	138	*288*	368	260	287	205	150	106	92	200	320	396
10	136	312	370	254	286	201	147	105	94	209	330	394
11	134	322	373	249	283	199	145	104	*90*	209	345	399
12	133	330	375	*242*	281	196	142	103	108	223	376	400
13	132	360	372	250	278	194	140	101	135	240	393	404
14	131	**368**	376	251	274	191	138	100	**178**	239	395	405
15	129	365	**378**	253	271	189	137	98	175	237	397	415
16	129	362	**378**	257	268	194	135	97	173	236	399	425
17	128	355	370	260	266	192	134	97	169	234	400	438
18	127	345	365	265	264	200	133	95	166	231	408	440
19	126	336	358	269	261	199	132	92	164	228	411	437
20	*125*	330	351	270	259	198	132	100	160	225	415	**445**
21	142	325	346	273	257	195	130	100	159	223	**418**	436
22	140	323	340	274	255	192	129	100	160	220	412	424
23	140	320	333	276	253	190	128	99	162	217	404	410
24	142	337	328	279	250	186	127	99	165	225	398	399
25	146	338	325	285	248	183	125	99	172	250	396	388
26	150	336	322	292	245	181	123	98	169	330	388	376
27	188	332	319	297	242	179	120	97	168	330	376	365
28	240	335	316	300	240	178	119	96	166	**335**	370	355
29	**310**		307	**303**	237	175	117	96	164	330	360	345
30	302		300	302	235	*171*	*116*	*95*	162	330	351	336
31	297		*292*		*232*		*116*	*95*		328		*325*
Srednji	160	325	350	272	268	198	138	*102*	136	231	369	**389**

Srednji godišnji = 245 cm

Maksimalni vodostaj: 445 cm 20/XII 1937 g.

Minimalni vodostaj: 24 cm 20/X 1928 g.

№ 385 Vodomer br. 580 na Gornjem Blatu u Gor. Blatu

P. sl. — Kota »0« — (6.67*) *m*

1	37	176	220	163	**176**	**106**	46	**97**	36	*94*	252	264
2	36	174	236	157	172	103	44	96	37	98	*250*	260
3	34	173	241	154	169	100	42	95	38	97	257	267
4	32	172	243	150	167	96	40	94	37	96	263	269
5	30	170	248	147	166	93	39	93	36	95	260	294
6	28	168	247	145	165	90	38	92	35	*94*	257	315
7	26	166	246	143	166	87	36	91	34	115	255	329
8	23	*164*	244	140	166	84	34	90	34	139	253	331
9	18	177	246	136	165	81	32	89	*33*	150	252	333
10	12	192	249	133	163	78	30	88	*33*	158	*250*	335
11	10	208	255	130	160	75	28	87	34	164	278	337
12	9	224	255	127	158	72	26	86	60	168	315	338
13	11	238	256	*125*	156	70	24	85	95	170	326	340
14	9	**248**	**258**	127	153	68	22	84	**118**	169	332	346
15	8	246	256	130	150	66	19	83	116	167	334	351
16	7	240	254	134	148	64	17	46*	113	165	335	360
17	*6*	231	250	138	146	78	16	45	110	163	336	364
18	*6*	222	242	142	143	77	14	44	99	161	338	368
19	*6*	210	230	144	140	76	12	43	98	160	339	372
20	10	202	223	146	137	75	10	42	96	158	339	**375**
21	27	199	217	141	134	73	9	41	94	155	**340**	368
22	30	215	213	137	132	71	8	40	92	152	**349**	354
23	33	214	207	150	129	68	7	43	98	149	336	340
24	36	212	203	145	127	65	6	43	106	147	330	327
25	38	210	199	149	124	62	5	42	105	206	327	315
26	40	207	195	163	123	59	4	41	104	**270**	314	300
27	58	209	192	178	120	56	3	40	103	269	302	288
28	114	211	189	177	116	53	2	39	102	261	290	274
29	159		184	**182**	114	51	*1*	38	101	260	277	266
30	171		178	179	110	*48*	**99**	38	100	259	270	258
31	**178**		*171*		*108*		98	*37*		256		*252*
Srednji	40	202	227	147	145	75	*26*		77	166	298	**319**

*) Od 16/VIII kota »0« je spuštena za 0.64 mm.

№ 386 Vodomer br. 579 na Ponoru u Vukovač. Oku

P. sl. — Kota »0« — (6.60*) *m*

1	88	178	182	114	**170**	58	**98**	**48**	16	80	270	260
2	86	160	260	112	125	55	96	**48**	17	84	275	246
3	84	141	248	110	122	52	94	47	16	82	285	276
4	82	131	240	109	120	49	92	46	15	80	291	304
5	80	122	236	106	119	45	91	45	14	78	287	320
6	78	120	238	103	118	41	90	44	13	*76*	282	336
7	76	122	233	98	117	38	89	43	12	86	277	349
8	74	*118*	225	94	117	33	87	42	12	104	272	348
9	72	159	230	90	116	32	85	41	*11*	160	268	348
10	70	226	245	86	113	29	83	40	*11*	168	265	339
11	68	247	257	82	110	26	81	39	13	164	380	330
12	66	258	254	80	100	24	79	38	30	161	452	350
13	64	**266**	258	*78*	104	22	77	37	120	158	**466**	359
14	62	257	**260**	85	102	20	75	36	110	155	456	375
15	61	238	256	90	100	17	73	35	**170**	152	447	390
16	60	226	248	95	98	15	71	30*	104	149	438	401
17	59	200	234	98	96	31	69	29	100	146	429	408
18	58	174	218	100	94	30	67	28	96	142	418	415
19	58	162	200	104	92	29	65	27	86	138	420	421
20	65	154	184	106	90	27	61	26	84	135	428	**427**
21	95	198	176	102	87	25	60	25	82	132	436	420
22	95	202	170	110	84	22	59	24	80	129	441	405
23	95	191	173	115	80	19	58	27	96	126	390	386
24	95	180	167	113	77	16	57	26	96	126	377	370
25	*6*	174	160	120	76	13	56	25	94	316	366	348
26	31	170	154	150	73	10	55	24	92	**398**	348	321
27	90	173	148	**170**	70	6	54	23	90	390	324	296
28	171	177	142	155	67	3	53	22	88	380	*208*	278
29	**202**		135	142	64	*1*	52	20	86	360	290	260
30	198		129	133	62	**100**	51	18	84	336	275	245
31	190		*122*		*60*		*50*	*17*		308		*236*
Srednji	86	181	206	108	96	30	72		65	178	352	341

*) Od 16/VIII kota »0« je spuštena za 0.57 mm.

Vodostaj 1937 godine

№ 387 Vodomer br. 394 na Skad. Jezeru u D. Plavnici

sl. — Kota »0« — (5.30*) *m*

an	Januar	Februar	Mart	April	Maj	Juni	Juli	Avgust	Septembar	Oktobar	Novembar	Decembar
1	52	178	224	180	**192**	**126**	**78**	**118***	76	146	308	328
2	50	176	238	174	190	124	76	**118**	74	144	302	*320*
3	46	174	256	170	188	122	74	116	74	142	*298*	326
4	42	172	264	170	184	120	70	116	72	140	310	330
5	38	160	260	168	182	118	68	114	72	*138*	314	336
6	34	*156*	264	166	184	116	66	112	74	142	318	350
7	30	160	266	162	184	112	64	110	72	142	316	362
8	28	180	264	158	184	108	62	108	72	148	310	390
9	26	184	264	156	182	106	50	106	*70*	170	308	400
0	24	192	266	150	180	104	58	106	*70*	194	308	402
1	22	210	268	148	178	102	56	104	80	210	316	396
2	18	226	272	*144*	176	100	54	104	84	220	334	392
3	14	250	**274**	*144*	172	90	52	102	92	220	368	390
4	*12*	**260**	270	146	170	88	50	100	106	224	380	390
5	*12*	250	270	148	168	84	48	98	118	222	386	400
6	*12*	**260**	264	150	164	84	46	96	130	222	386	406
7	14	250	254	152	160	90	44	94	134	218	384	416
8	16	240	246	160	156	92	42	92	138	210	390	426
9	20	230	240	160	154	92	40	90	138	206	403	**430**
0	24	226	240	160	150	94	38	88	138	202	404	420
1	28	218	234	162	148	92	36	80	138	202	**406**	410
2	32	216	232	164	148	90	34	78	136	202	398	400
3	36	216	226	168	146	90	32	76	138	200	392	394
4	42	220	222	172	142	88	30	76	144	200	384	384
5	48	230	216	176	140	88	30	78	**148**	210	376	374
6	60	230	218	178	138	86	28	78	**148**	264	370	360
7	76	226	216	190	138	84	26	78	**148**	290	364	350
8	98	224	210	196	132	84	24	76	**148**	310	354	340
9	126		200	**200**	130	82	22	*74*	146	**312**	346	336
0	162		196	198	130	*80*	*20*	*74*	146	**312**	338	332
1	**180**		*190*		*128*		*20*	76		310		330
dnji	*46*	211	243	166	162	98	47	95	110	209	352	**375**

d 1 avgusta pomerena je visina t. j. »0« spuštena je za 1 m.

Maksimalni vodostaj: 400 cm 17-18/XI 1933 g.
430 cm 19/XII 1937 g.
Minimalni vodostaj: —86 cm 29/IX-5/X 1935 g.

№ 388 Vodomer br. 395 na Skad. Jezeru u Podhumu

P. sl. — Kota »0« — (5.09) *m*

Dan	Januar	Februar	Mart	April	Maj	Juni	Juli	Avgust	Septembar	Oktobar	Novembar	Decembar
1	160	308	334	284	**306**	**234**	**174**	**116**	30	96	258	274
2	155	310	353	283	303	230	172	115	29	97	*254*	271
3	155	308	363	282	300	226	170	114	28	96	256	275
4	154	304	374	280	296	224	168	112	28	95	264	280
5	150	300	374	277	296	222	166	111	27	93	270	308
6	148	*291*	371	273	294	220	164	110	27	*92*	270	323
7	146	298	378	270	294	217	162	109	26	*92*	268	338
8	144	295	378	270	294	213	160	109	26	108	266	346
9	143	298	379	264	294	210	158	109	*25*	131	260	366
10	142	312	380	*250*	294	208	155	109	*25*	162	258	368
11	141	324	382	256	290	205	152	108	30	164	270	350
12	140	340	**384**	256	286	202	150	108	33	172	290	344
13	140	360	**384**	256	282	202	148	108	48	178	323	342
14	134	**379**	**384**	257	280	202	146	108	68	178	336	344
15	132	374	**384**	258	276	202	144	108	72	177	338	360
16	131	368	**384**	264	274	202	142	108	84	175	341	370
17	130	360	378	264	272	202	140	108	89	173	336	382
18	129	350	372	267	270	204	138	108	91	172	336	391
19	*128*	340	364	270	266	202	136	108	92	164	356	**398**
20	133	334	356	273	264	200	134	108	94	162	**359**	396
21	143	328	351	276	262	200	132	106	94	158	354	378
22	153	330	346	279	260	197	131	104	92	156	350	362
23	155	340	342	282	256	194	130	97	96	150	346	340
24	157	341	338	285	254	190	129	42	98	150	336	336
25	159	342	334	288	252	187	128	33	**100**	186	328	326
26	164	341	330	291	250	184	126	32	**100**	216	322	314
27	180	340	324	294	247	180	125	31	**100**	248	316	304
28	208	334	312	297	245	178	124	31	**100**	258	306	293
29	240		300	300	242	177	122	31	98	**266**	292	283
30	276		300	**308**	240	*176*	120	*30*	98	**266**	278	275
31	**298**		*290*		*238*		*118*	*30*		**266**		*266*
Srednji	160	330	**356**	282	273	203	144	86	*65*	164	305	332

Srednji godišnji = 225 cm

№ 389 Vodomer br. 397 na Skad. Jezeru u Vir-Pazaru

sl. — Kota »0« — (5.41*) *m*

1	60	210						**18**	*-14*	54	218	240
2	58	210						16	15	56	*214*	230
3	56	210						14	15	54	216	220
4	53	206						14	16	54	220	240
5	51	200						12	17	52	228	260
6	49	200						11	17	*50*	230	274
7	47	198						10	18	54	228	290
8	45	198						9	18	60	226	300
9	43	198						8	18	90	226	310
0	40							6	18	115	228	312
1	39							4	12	122	230	310
2	39							2	8	130	255	300
3	37							2	4	134	284	300
4	36							0	20	136	294	304
5	34							0	30	136	298	308
6	32							44	-2	40	134	300	320
7	32							42	-3	46	131	298	330
8	30							40	-4	48	128	300	**340**
9	*28*							38	-5	50	124	312	**340**
0	32							36	-7	50	120	**316**	336
1	44							34	-8	50	116	312	330
2	50							32	-8	50	114	310	320
3	54							30	-10	54	112	302	310
4	56							28	-10	58	110	295	296
5	58							26	-10	58	134	290	286
6	66							24	-10	**60**	186	282	274
7	86							22	-11	**60**	208	275	260
8	110							**24**	-12	58	222	270	250
9	148							22	-13	56	**224**	260	240
0	130							20	*-14*	55	**224**	250	232
1	**195**							20	*-14*		220		*222*
dnji	61							0	33	123	266	287

Posmatranje prekinuto, jer je voda odnela letvu Stanica nije radila

kontrolnom nivelmanu 18/VIII 1937 g.

Maksimalni vodostaj: 344 cm 17/XI 1933 g.
Minimalni vodostaj: —99 cm 22/IX 1928 g.

№ 390 Vodomer br. 398 na r. Belom Drimu u Vrbnici

P. sl. 4247 *km²* Kota »0« — (290.00) *m*

1	50	180	136	96		**155**	105	80	60	*70*	*110*	130
2	50	160	400	80		152	105	80	*54*	*70*	*110*	130
3	50	130	**420**	80		144	105	80	*54*	*70*	*110*	140
4	48	110	210	100		144	105	**90**	80	*70*	140	510
5	48	100	200	100		140	105	80	120	*70*	140	**670**
6	46	90	190	95		115	103	80	110	*70*	150	390
7	46	80	200	111		120	102	70	100	*70*	154	420
8	44	76	160	100		120	100	70	100	*70*	142	270
9	70	*70*	144	95		130	100	70	100	390	133	230
10	70	226	140	83		130	100	70	100	**400**	124	200
11	64	180	146	75	76	130	90	70	80	**400**	270	180
12	60	360	144	75	75	130	80	70	80	**400**	**320**	165
13	60	**500**	142	96	74	120	80	70	80	300	270	153
14	56	210	140	96	70	130	80	70	**130**	150	200	230
15	54	150	136	99	65	130	*70*	70	120	140	210	280
16	50	145	124	130	63	130	*70*	67	120	130	180	300
17	46	144	118	110	60	120	*70*	67	90	120	150	350
18	44	144	110	130	60	110	*70*	*60*	90	110	220	290
19	*40*	142	110	196	60	110	*70*	*60*	80	110	250	250
20	120	142	110	199	60	110	200	*60*	80	105	200	210
21	135	140	112		60	110	**350**	*60*	80	105	170	170
22	100	140	120		60	130	290	*60*	80	100	152	160
23	98	146	120		67	130	130	*60*	80	90	170	150
24	96	200	118		1	130	110	*60*	80	90	180	138
25	90	220	116		1	130	103	*60*	70	170	160	130
26	87	140	116		1	120	100	*60*	70	190	250	120
27	80	140	113		90	110	100	*60*	70	300	190	120
28	180	138	113		90	105	90	*60*	70	200	160	115
29	190		110		60	103	80	*60*	70	140	150	110
30	**260**		*100*		60	*100*	80	*60*	70	132	140	108
31	200		*100*		55		80	*60*		120		*100*
Srednji	85	164	152			121	110	68	86	160	177	223

Voda odnela letvu

Maksimalni vodostaj: 670 cm 4/XII 1937 g.
Minimalni vodostaj: —16 cm 26/VIII-6/IX 1934 g.

Vodostaj 1937 godine

№ 391 Vodomer br. 399 na Ohridskom Jezeru u Ohridu
P. sl. — Kota »0« — (690.00) *m*

Dan	Januar	Februar	Mart	April	Maj	Juni	Juli	Avgust	Septembar	Oktobar	Novembar	Decembar
1	50	*54*	*66*	*74*	**77**	76	76	72	58	57	*51*	*59*
2	50	*54*	*66*	*74*	**77**	*75*	76	72	58	**58**	*51*	*59*
3	49	55	67	75	**77**	*75*	76	**73**	59	**58**	*51*	60
4	49	55	70	75	**77**	76	**77**	**73**	**60**	57	52	63
5	49	*54*	70	75	**77**	*75*	**77**	72	**60**	57	53	68
6	48	*54*	70	75	**77**	*75*	**77**	71	59	57	54	70
7	48	56	72	75	**77**	*75*	76	70	59	57	54	70
8	48	58	73	75	**77**	*75*	76	70	59	**58**	54	70
9	48	57	73	75	**77**	*75*	76	69	58	**58**	54	72
10	48	57	73	75	**77**	*75*	75	69	58	57	54	72
11	47	57	73	75	**77**	*75*	75	69	57	57	54	73
12	47	59	73	75	76	76	75	68	58	57	55	73
13	47	61	73	75	76	76	74	68	**60**	57	55	73
14	47	62	73	*74*	76	77	73	67	**60**	56	55	75
15	**47**	62	73	*74*	76	78	73	67	**60**	56	55	78
16	47	62	73	75	76	78	73	67	59	55	55	80
17	*46*	62	73	75	76	**79**	73	66	59	53	55	80
18	*46*	62	73	75	76	**79**	*72*	64	59	51	55	81
19	*46*	62	**74**	75	76	**79**	*72*	63	59	51	56	81
20	*46*	62	**74**	75	*75*	**79**	73	63	59	*50*	57	**82**
21	47	62	**74**	75	*75*	78	74	62	58	*50*	57	**82**
22	47	63	**74**	75	*75*	78	75	62	58	*50*	57	**82**
23	47	63	**74**	**77**	*75*	78	76	62	58	*50*	57	**82**
24	49	63	**74**	76	76	78	76	61	58	*50*	58	**82**
25	49	64	**74**	76	76	77	75	60	57	*50*	58	81
26	50	65	**74**	76	76	77	75	60	*56*	*50*	59	81
27	50	**66**	**74**	76	76	77	75	59	*56*	*50*	60	81
28	52	**66**	**74**	76	76	76	74	*58*	*56*	*50*	60	81
29	53		**74**	76	76	76	73	*58*	*56*	*50*	**61**	80
30	**54**		**74**	**77**	76	76	73	*58*	*56*	51	59	80
31	**54**		**74**		76		*72*	*58*		51		80
Srednji	*49*	60	72	75	76	**77**	75	66	58	54	56	75

Srednji godišnji = 66 cm

Maksimalni vodostaj: 108 cm 8-11/V 1936 g.
Minimalni vodostaj: 35 cm X 1935 g.

№ 392 Vodomer br. 400 na Ohridskom Jezeru u Struzi
P. sl. — Kota »0« — (690.00) *m*

Dan	Januar	Februar	Mart	April	Maj	Juni	Juli	Avgust	Septembar	Oktobar	Novembar	Decembar
1	49	*52*	*65*	75	75	75	74	**72**	58	55	*50*	59
2	49	53	66	73	78	74	74	**72**	57	**59**	51	*58*
3	48	54	67	74	75	74	73	71	56	56	*50*	60
4	50	*52*	70	75	75	76	74	**72**	58	56	55	62
5	49	*52*	72	75	**78**	74	74	70	60	57	54	65
6	46	53	69	74	77	74	75	69	60	58	53	66
7	48	53	73	73	76	*73*	**76**	69	57	56	53	67
8	50	*52*	72	75	76	74	**76**	69	57	57	53	70
9	48	57	73	74	77	74	**76**	68	58	57	52	72
10	47	55	72	74	76	*73*	74	69	57	58	52	73
11	46	56	71	75	76	74	73	67	57	55	53	73
12	48	58	73	73	76	76	73	66	58	57	55	72
13	46	56	72	*72*	75	**78**	74	66	59	57	54	72
14	48	60	70	74	76	77	74	67	60	55	55	73
15	48	58	**71**	73	75	77	72	66	**62**	54	56	74
16	50	60	74	74	75	77	*71*	66	57	55	54	75
17	48	60	72	75	75	**78**	*71*	66	58	53	53	74
18	46	61	72	73	75	77	*71*	64	57	48	55	75
19	49	59	**72**	74	76	76	*71*	62	57	*47*	56	78
20	51	62	74	74	75	77	72	62	58	49	57	79
21	*45*	60	75	73	74	**78**	74	61	58	50	56	**80**
22	46	61	**76**	73	*73*	76	75	61	60	50	56	**80**
23	46	63	72	75	74	77	75	61	57	*47*	57	**80**
24	47	62	73	**76**	76	76	74	60	59	49	55	**80**
25	*45*	64	72	74	76	76	74	59	**57**	51	58	**80**
26	*45*	64	74	74	75	75	74	*58*	56	49	60	79
27	48	**65**	75	75	74	75	74	*58*	56	50	58	79
28	58	63	73	**76**	75	76	72	*58*	56	50	60	**80**
29	**59**		74	75	76	75	72	*58*	*55*	50	60	**80**
30	51		73	74	75	76	72	*58*	*55*	50	**61**	79
31	53		73		75		73	*58*		50		79
Srednji	*49*	58	72	74	75	**76**	73	65	57	53	55	73

Srednji godišnji = 65 cm

№ 393 Vod. br. 404 na Crnom Drimu kod Špilj. M. (Debar)
P. sl. 2660 *km²* Kota »0« — (485.00) *m*

1	*78*	**105**	*102*	112	*110*	111	106	78	69	70	*93*	101
2	*78*	102	107	112	112	110	**108**	78	68	**70**	96	105
3	*78*	99	112	114	113	110	104	**79**	68	69	98	142
4	*78*	99	113	114	**115**	110	100	78	69	*68*	101	180
5	*78*	*98*	113	114	113	106	95	74	69	69	102	**230**
6	*78*	*98*	116	118	113	106	93	74	**70**	70	102	205
7	*78*	*98*	116	116	114	106	90	72	**70**	79	102	193
8	*78*	100	116	114	114	102	89	72	69	82	100	161
9	80	100	116	113	113	*100*	**87**	71	69	85	100	124
10	80	100	118	*110*	113	*100*	84	70	69	86	100	122
11	80	100	119	*110*	113	*100*	83	69	**70**	90	101	120
12	79	102	120	*110*	113	104	80	69	**70**	91	101	120
13	79	102	**121**	*110*	112	104	80	69	68	92	102	120
14	79	100	**121**	*110*	112	104	80	68	69	92	100	120
15	80	100	120	112	112	102	80	68	69	90	100	122
16	80	101	**121**	114	112	106	80	68	68	88	101	142
17	80	101	120	114	113	108	79	68	68	88	100	161
18	80	101	120	116	114	**112**	79	68	67	86	102	140
19	80	100	116	118	113	110	79	67	67	86	103	136
20	80	100	116	118	113	108	84	67	67	86	103	140
21	81	100	116	**120**	113	108	90	67	67	86	102	140
22	82	100	118	**120**	113	110	86	*66*	*66*	84	103	128
23	82	100	114	116	114	110	84	70	68	84	102	120
24	85	101	112	111	114	106	82	72	68	89	103	108
25	88	101	112	*110*	113	104	80	70	68	92	103	106
26	93	102	110	114	112	102	79	71	68	**94**	**106**	106
27	98	102	110	113	112	103	79	69	68	92	102	106
28	101	102	110	112	114	104	79	71	69	92	102	102
29	105		110	*110*	113	104	79	70	69	92	101	102
30	**108**		111	*110*	111	103	79	69	**70**	92	101	*100*
31	106		112		111		*78*	70		92		*100*
Srednji	84	101	115	113	113	106	86	71	*68*	85	101	**132**

Srednji godišnji = 98 cm

Maksimalni vodostaj: 425 cm 30/XI do 1/XII 1925 g.
Minimalni vodostaj: 7 cm 8/VII 1924 g.

№ 394 Vodomer br. 406 na r. Vardaru u Skoplju
P. sl. 4738 *km²* Kota »0« — 242.56 *m*

1	36	55	56	55	*65*	75	50	42	43	*40*	50	70
2	35	50	60	56	74	70	50	42	43	49	49	68
3	33	48	110	66	72	68	75	42	44	47	*48*	68
4	33	46	95	65	70	70	75	41	53	46	49	110
5	33	45	86	63	70	70	73	41	62	46	60	**210***
6	33	45	80	63	80	65	65	40	57	45	80	190
7	33	44	**115**	62	**110**	64	60	40	55	49	75	150
8	32	44	108	60	105	64	55	40	48	58	70	155
9	32	*42*	95	58	96	64	50	39	48	78	65	145
10	32	44	90	56	90	62	50	39	46	**92**	63	135
11	*31*	45	85	55	86	60	48	39	45	90	61	120
12	32	45	80	55	84	60	46	39	45	80	60	110
13	32	**90**	75	*54*	80	65	45	39	50	75	**74**	105
14	32	80	73	55	82	70	45	39	**75**	70	73	100
15	32	65	70	64	82	70	45	39	62	65	70	106
16	32	56	70	71	81	**76**	41	39	58	64	65	100
17	32	55	73	70	80	70	*40*	39	55	61	65	125
18	32	54	68	68	80	60	56	*38*	45	58	63	140
19	32	54	65	66	80	60	54	40	45	57	75	128
20	32	55	62	64	80	58	80	40	45	55	75	115
21	42	55	65	**90**	80	58	**120**	40	45	54	70	108
22	35	61	70	80	80	66	66	40	45	53	65	100
23	35	65	66	80	85	67	60	40	45	53	65	90
24	34	62	64	78	100	60	55	41	45	52	66	85
25	33	65	62	75	94	55	50	42	43	50	65	85
26	33	60	63	70	85	50	48	42	43	48	**85**	82
27	35	60	63	77	85	55	45	42	42	50	**85**	80
28	40	60	60	70	85	55	45	42	42	50	70	76
29	45		58	68	85	50	45	42	*40*	49	65	75
30	**70**		55	66	82	*48*	42	**43**	*40*	48	60	70
31	50		*54*		80		42	42		50		*66*
Srednji	*36*	55	74	66	83	63	56	40	48	57	66	**109**

Srednji godišnji = 63 cm

*) 260 cm u 16.40 h.

Maksimalni vodostaj: 260 cm 5/XII 1937 g.
270 cm 1916 g.
Minimalni vodostaj: —18 cm 1/X 1925 g.

Vodostaj 1937 godine

№ 395 Vodomer br. 582 na r. Vardaru u Taoru

P. sl. — Kota »0« — 221.42 *m*

Dan	Januar	Februar	Mart	April	Maj	Juni	Juli	Avgust	Septembar	Oktobar	Novembar	Decembar
1	75	120	116	104	*138*	142	78	**76**	*60*	*68*	*76*	*133*
2	74	110	135	105	*138*	135	115	70	62	70	*76*	*133*
3	74	100	**226**	106	139	133	135	68	64	80	*76*	135
4	73	99	208	112	140	130	125	65	68	80	78	159
5	72	98	181	112	172	155	119	64	90	80	80	**350**
6	70	98	200	111	180	120	116	62	88	86	100	**350**
7	69	94	200	112	**215**	118	114	60	88	89	90	**350**
8	68	*90*	215	114	200	115	100	58	87	100	86	**350**
9	68	*90*	198	113	190	118	98	58	86	135	86	345
10	68	*90*	188	105	181	116	96	60	86	138	84	340
11	68	92	175	*102*	180	115	90	56	88	**178**	82	335
12	68	93	170	*102*	178	110	88	54	89	160	82	240
13	68	**157**	162	105	176	120	88	54	93	100	95	230
14	68	148	154	111	167	**145**	87	53	**134**	98	95	211
15	*67*	130	142	120	160	123	86	53	105	96	85	220
16	*67*	126	140	123	160	119	83	53	100	86	83	220
17	*67*	113	146	129	159	117	82	52	90	84	86	225
18	68	111	143	135	158	113	84	52	88	87	80	250
19	69	109	140	130	158	110	86	*51*	78	87	100	245
20	71	100	139	134	155	108	85	*51*	72	86	130	235
21	82	100	139	**190**	153	96	**230**	*51*	71	84	120	234
22	86	120	138	173	150	102	175	52	70	84	100	220
23	80	122	139	160	151	109	100	52	68	83	95	215
24	78	130	138	159	190	100	88	52	70	83	90	180
25	77	135	125	145	184	100	86	53	68	83	95	160
26	70	129	125	144	167	98	84	54	68	80	135	158
27	70	124	122	142	158	96	83	55	68	80	**160**	156
28	74	118	115	140	170	90	83	56	69	79	140	145
29	81		112	136	164	85	80	56	69	77	140	145
30	**140**		110	138	160	*80*	80	56	69	77	136	145
31	125		*105*		150		*78*	57		77		143
Srednji	76	112	153	127	166	114	101	*57*	80	93	99	**224**

Srednji godišnji = 117 cm

№ 396 Vodomer br. 407 na r. Vardaru u Zelenikovu

P. sl. 5178 *km²* Kota »0« — 216.59 *m*

Dan	Januar	Februar	Mart	April	Maj	Juni	Juli	Avgust	Septembar	Oktobar	Novembar	Decembar
1	42	100	100	*90*	140	**135**	70	**50**	*20*	*30*	*60*	140
2	42	85	120	100	*130*	130	90	**50**	25	40	*60*	160
3	40	80	**240**	110	*130*	120	90	**50**	30	60	70	170
4	40	80	190	110	*130*	110	100	45	60	60	80	190
5	40	75	130	110	140	100	120	40	60	60	100	**290**
6	40	70	110	100	160	100	130	40	70	70	110	270
7	40	70	120	100	180	100	110	40	60	90	120	240
8	40	70	105	100	**210**	100	100	35	50	120	110	250
9	40	70	180	*90*	190	100	100	30	50	**160**	100	255
10	40	*68*	175	*90*	140	100	90	30	60	120	120	250
11	40	70	165	*90*	140	90	80	30	60	100	**130**	240
12	40	70	170	*90*	160	90	75	30	70	100	120	200
13	40	130	140	100	150	130	70	30	80	90	110	190
14	40	**170**	130	100	150	120	60	30	**120**	80	100	190
15	40	125	130	100	140	120	60	30	110	80	100	180
16	*36*	108	125	120	140	130	60	30	110	80	100	170
17	*36*	95	140	120	150	110	50	30	100	70	90	180
18	*36*	95	135	110	150	100	45	25	90	75	90	180
19	*36*	95	120	110	150	100	*40*	25	70	70	120	190
20	*36*	98	110	110	150	90	**160**	20	60	70	120	190
21	*36*	98	125	**150**	150	110	120	20	60	70	110	200
22	42	105	120	**150**	140	110	110	20	50	70	110	200
23	50	120	120	**150**	150	100	90	20	50	65	100	180
24	50	115	115	**150**	190	100	80	*15*	40	65	100	170
25	50	130	110	140	190	120	70	*15*	40	60	100	160
26	46	120	110	140	180	110	60	*15*	40	60	105	150
27	46	110	110	**150**	180	100	55	*15*	35	60	110	110
28	50	105	108	140	170	90	50	20	35	60	120	100
29	60		100	130	160	*80*	50	20	35	60	**130**	*90*
30	**120**		100	130	150	*80*	50	20	30	60	**130**	*90*
31	115		*90*		140		50	20		60		*90*
Srednji	47	97	130	116	156	106	80	*29*	59	75	104	**168**

Srednji godišnji = 97 cm

Maksimalni vodostaj: 350 cm 24/XII 1935 g.
Minimalni vodostaj: —56 cm 1926 g.

№ 397 Vodomer br. 408 na r. Vardaru u Velesu

P. sl. 9046 *km²* Kota »0« — 156.66 *m*

1	110	150	*150*	*145*	195	185	130	**100**	70	95	120	175
2	110	130	*150*	*145*	190	180	125	**100**	70	90	115	170
3	115	125	**350**	165	185	175	125	95	*65*	90	115	165
4	115	120	250	160	*180*	175	120	95	80	90	*110*	*160*
5	115	120	220	155	240	170	**180**	95	90	*85*	160	**420**
6	115	*115*	210	175	260	170	160	95	125	*85*	200	375
7	115	140	200	170	**285**	165	155	90	120	*85*	190	345
8	115	135	260	165	255	160	150	90	115	*85*	185	335
9	115	130	230	165	235	155	145	90	110	*85*	180	325
10	115	125	220	160	210	150	140	90	110	150	180	290
11	115	125	205	160	205	150	140	90	105	**230**	175	250
12	*100*	120	200	160	200	150	135	85	105	180	175	240
13	*100*	170	195	155	195	145	130	85	105	170	170	230
14	*100*	**200**	190	155	195	140	125	85	**135**	170	170	225
15	*100*	190	185	155	190	180	120	80	130	165	165	220
16	*100*	185	180	180	190	160	120	80	125	165	165	220
17	*100*	180	190	170	190	**195**	115	80	125	160	160	245
18	*100*	175	180	165	185	170	115	75	120	155	160	240
19	*100*	170	175	160	185	155	115	75	115	150	155	230
20	*100*	165	170	190	185	150	110	75	115	145	170	225
21	*100*	160	170	230	180	150	110	70	110	140	160	220
22	115	160	165	225	180	145	110	70	105	135	155	220
23	115	155	165	**280**	180	140	110	70	120	130	155	215
24	115	155	160	245	280	140	105	70	115	130	150	210
25	110	150	160	230	230	135	105	70	110	125	150	200
26	110	145	155	220	210	145	*100*	*65*	105	125	**210**	195
27	110	160	155	215	200	140	*100*	*65*	100	125	200	190
28	105	155	155	205	195	135	*100*	85	100	120	195	185
29	105		*150*	200	190	*130*	110	75	95	120	190	180
30	105		*150*	195	190	*130*	105	75	95	120	180	175
31	**180**		*150*		185		*100*	70		120		170
Srednji	111	150	189	183	206	156	123	*82*	106	130	166	**234**

Srednji godišnji = 153 cm

Maksimalni vodostaj: 550 cm 13/III 1923 g.
Minimalni vodostaj: 55 cm 23-29/VIII 1933 g. IX, X 1934 g.

№ 398 Vodomer br. 409 na r. Vardaru u Ulancima

P. sl. 14448 *km²* Kota »0« — 133.38 *m*

1	59	152	138	118	170	150	147	**94**	*80*	110	*115*	171
2	59	143	145	118	173	147	150	**94**	84	123	117	167
3	59	130	**300**	126	180	143	149	92	82	130	118	170
4	60	130	250	135	190	140	146	90	*80*	121	120	174
5	59	130	220	138	194	151	141	88	130	100	130	190
6	59	129	190	128	210	144	140	85	110	*97*	186	**453**
7	59	130	243	128	230	139	140	85	100	104	200	434
8	60	132	240	128	251	135	138	83	100	150	184	400
9	61	129	226	120	227	140	137	80	91	190	180	371
10	64	124	208	120	203	135	135	79	91	195	163	342
11	63	*120*	192	118	185	130	**159**	78	85	**203**	150	310
12	60	*120*	184	116	179	130	139	75	*80*	187	146	294
13	59	130	170	*114*	172	135	137	75	84	180	155	280
14	58	**180**	167	116	156	142	136	73	**153**	175	140	271
15	58	163	164	120	151	136	135	73	144	170	139	263
16	*57*	150	160	140	147	131	130	72	137	164	137	254
17	59	143	160	150	143	133	128	70	130	160	130	261
18	60	137	156	150	140	130	125	70	124	150	127	310
19	60	138	150	145	140	122	124	70	120	141	131	290
20	62	137	147	140	136	*120*	124	69	110	140	134	276
21	68	141	149	170	134	137	143	68	103	139	140	241
22	89	143	150	220	*133*	136	140	*65*	97	139	135	225
23	84	154	150	215	235	**171**	130	*65*	102	150	130	181
24	79	160	146	**260**	**254**	143	129	70	100	145	130	180
25	67	170	139	230	232	131	125	72	100	140	129	178
26	72	154	138	200	200	133	123	76	97	134	**260**	173
27	75	146	137	190	180	151	118	80	94	130	229	171
28	70	140	135	190	200	134	115	84	91	125	197	169
29	86		130	180	174	131	110	81	90	119	180	165
30	**200**		*120*	180	161	129	100	80	87	115	163	160
31	160		*120*		154		*97*	80		113		*157*
Srednji	*72*	141	172	153	182	138	132	78	102	143	153	**248**

Srednji godišnji = 143 cm

Maksimalni vodostaj: 453 cm 6/XII 1937 g.
Minimalni vodostaj: 0 cm 24/VIII-15/IX 1928 g.

Vodostaj 1937 godine

№ 399 Vodomer br. 410 na r. Vardaru u Devđeliji

P. sl. 22354 km^2 Kota »0« — 45.03 *m*

Dan	Januar	Februar	Mart	April	Maj	Juni	Juli	Avgust	Septembar	Oktobar	Novembar	Decembar
1	34	98	132	96	124	**120**	68	30	*24*	*40*	52	120
2	36	**144**	140	94	130	114	100	28	26	46	*50*	140
3	36	110	**236**	94	136	106	120	30	28	50	54	160
4	34	100	216	96	140	90	122	**32**	30	54	60	200
5	32	90	192	98	146	100	**126**	30	30	56	80	210
6	*30*	84	194	100	150	98	124	28	32	66	120	320*
7	*30*	*80*	212	100	160	86	120	28	32	74	154	**340**
8	*30*	*80*	226	98	190	80	100	28	34	80	140	220
9	*30*	84	200	96	180	80	84	26	36	110	120	240
10	32	84	186	96	160	80	78	24	40	**120**	114	220
11	*30*	84	170	94	156	80	84	24	44	110	112	210
12	*30*	84	150	94	150	80	80	20	48	108	104	200
13	32	84	146	92	140	78	78	16	52	106	100	190
14	34	86	134	*90*	130	76	74	12	56	104	92	180
15	32	88	126	92	120	80	62	10	60	102	90	170
16	34	86	122	96	116	96	58	10	78	98	86	160
17	34	90	120	100	112	100	50	8	**80**	96	84	156
18	34	96	116	98	110	90	46	*6*	70	94	80	152
19	32	98	114	100	106	80	44	*6*	64	92	84	150
20	32	98	110	100	102	75	40	*6*	58	90	116	154
21	34	100	106	102	100	80	36	*6*	50	86	100	152
22	34	106	104	140	*98*	86	50	*6*	48	84	100	152
23	34	110	100	156	106	90	78	*6*	46	82	102	150
24	36	118	98	**168**	**198**	86	64	10	44	80	106	148
25	36	126	*96*	160	180	80	55	12	40	78	110	146
26	36	130	100	146	160	80	50	12	40	76	125	144
27	36	134	98	140	140	78	48	14	38	72	**180**	140
28	42	130	*96*	150	130	76	44	16	38	68	**180**	136
29	58		98	140	140	*74*	40	16	36	64	140	130
30	80		*96*	130	120	*74*	36	18	34	60	120	120
31	**86**		98		120		*32*	20		56		*110*
Srednji	37	100	140	112	137	86	71	*17*	45	81	105	**175**

Srednji godišnji = 92 cm

Maksimalni vodostaj: 447 cm 2/III 1924 g.
Minimalni vodostaj: —27 cm 30/IX 1924 g.

*) 370 cm u 16 h.

№ 400 Vodomer br. 411 na r. Tetovskoj (Peni) u Tetovu

P. sl. 161 km^2 Kota »0« — 474.72 *m*

Dan	Januar	Februar	Mart	April	Maj	Juni	Juli	Avgust	Septembar	Oktobar	Novembar	Decembar
1	24	26	*28*	40	*44*	56	34	**22**	10	20	14	*20*
2	24	*24*	**80**	44	46	56	38	20	*8*	18	*12*	22
3	22	28	50	46	48	54	38	20	10	19	*12*	24
4	22	28	46	48	48	56	34	**22**	36	19	16	28
5	20	28	40	44	50	54	36	20	26	18	18	32
6	20	28	40	40	55	56	36	20	20	18	30	28
7	22	28	45	40	55	52	34	20	20	18	20	35
8	22	26	42	40	55	52	34	19	18	18	25	40
9	22	26	40	*38*	54	50	32	16	18	**60**	20	44
10	22	26	42	*38*	58	50	30	16	18	40	20	38
11	20	28	40	40	54	48	30	14	16	38	20	36
12	20	30	40	40	58	50	30	15	16	38	**35**	30
13	22	30	40	42	60	**58**	28	15	**50**	30	20	30
14	22	26	38	50	68	46	28	15	28	26	20	34
15	20	**26**	40	58	70	48	26	15	20	24	18	30
16	*19*	28	40	**60**	73	50	26	12	24	20	18	40
17	20	26	38	58	68	46	26	10	20	20	19	42
18	22	28	38	50	70	48	38	12	20	20	20	**46**
19	24	28	36	48	70	46	30	12	20	18	26	38
20	24	26	48	45	70	40	36	10	18	18	30	30
21	26	*24*	46	44	72	40	**40**	*8*	18	18	26	34
22	20	28	42	46	73	38	36	10	18	16	24	30
23	20	26	38	45	72	40	36	10	18	16	28	28
24	20	28	40	44	**80**	40	34	10	17	16	26	26
25	20	28	42	45	65	38	30	20	18	18	24	26
26	22	30	42	45	65	36	30	10	18	18	30	22
27	20	28	40	48	70	38	26	10	19	14	26	*20*
28	24	**31**	38	48	68	36	26	10	19	14	22	24
29	**30**		38	48	60	38	*24*	10	18	*10*	24	24
30	28		36	45	64	*35*	26	10	18	12	24	*20*
31	28		40		64		25	10		14		22
Srednji	22	27	42	46	**62**	47	32	*14*	20	21	22	30

Srednji godišnji = 32 cm

№ 401 Vodomer br. 412 na r. Treski u Šiševu

P. sl. 2170 km^2 Kota »0« — 279.60 *m*

Dan	Januar	Februar	Mart	April	Maj	Juni	Juli	Avgust	Septembar	Oktobar	Novembar	Decembar
1	17	42	48	*40*	*48*	46	38	**16**	*10*	32	*22*	48
2	17	40	60	*40*	*48*	44	38	**16**	*10*	30	*22*	*46*
3	17	38	80	42	50	42	40	**16**	12	36	*22*	48
4	17	36	72	44	54	40	40	14	22	34	32	80
5	17	36	58	46	56	40	**50**	14	36	28	40	**180**
6	17	36	58	48	58	40	44	14	28	*24*	40	160
7	17	34	**90**	48	**78**	40	44	14	26	30	40	122
8	17	*32*	**90**	46	**78**	42	46	12	20	38	40	130
9	17	*32*	80	46	76	44	36	12	16	**50**	40	122
10	17	*32*	70	44	70	40	34	12	16	46	40	108
11	17	*32*	70	46	64	40	30	10	20	44	42	94
12	17	*32*	64	46	62	40	28	10	24	44	42	86
13	17	*32*	60	48	60	40	26	10	36	42	**58**	78
14	16	**80**	60	48	58	48	28	10	**58**	38	48	72
15	16	54	58	44	58	**50**	26	10	42	36	42	88
16	16	46	58	46	56	48	24	10	30	30	42	80
17	16	46	56	**50**	56	46	24	10	22	30	42	104
18	*14*	46	52	48	54	48	24	10	22	28	40	110
19	*14*	44	52	46	54	46	22	10	20	28	40	106
20	*14*	44	52	44	52	46	24	*8*	20	26	40	92
21	16	52	52	46	54	44	36	*8*	18	26	38	86
22	18	52	52	48	52	44	30	*8*	18	26	38	74
23	20	58	52	**50**	60	42	24	*8*	16	26	38	70
24	20	58	50	**50**	58	40	22	*8*	16	26	38	62
25	20	60	50	**50**	56	40	20	10	16	26	46	58
26	20	54	50	**50**	50	38	20	10	16	*24*	**58**	56
27	18	50	50	**50**	*48*	36	20	10	16	*24*	56	54
28	18	48	44	**50**	52	36	18	10	16	*24*	54	52
29	24		42	48	54	*34*	18	10	24	*24*	52	52
30	**64**		*40*	48	50	36	*16*	10	28	*24*	48	52
31	42		*40*		*48*		*16*	10		*24*		50
Srednji	20	45	58	47	57	42	29	*11*	22	31	41	**85**

Srednji godišnji = 41 cm

Maksimalni vodostaj: 305 cm 22/XII 1935 g.
Minimalni vodostaj: —22 cm 14/X 1933 g.

№ 402 Vodomer br. 413 na r. Lepencu u Đen. Jankoviću

P. sl. 582 km^2 Kota »0« — 359.32 *m*

Dan	Januar	Februar	Mart	April	Maj	Juni	Juli	Avgust	Septembar	Oktobar	Novembar	Decembar
1	*43*	97	90	*77*	107	95	75	97	86	97	98	97
2	45	90	**176**	80	110	96	165	90	85	96	97	95
3	48	86	173	91	114	95	140	88	84	96	98	92
4	50	81	130	88	112	**118**	128	**102**	83	97	98	243
5	50	75	127	85	110	113	125	97	107	96	125	**260**
6	49	**73**	138	84	135	107	112	96	88	*94*	**147**	180
7	48	**73**	160	82	**175**	105	98	92	85	95	130	162
8	48	*70*	132	80	152	98	92	88	80	142	127	166
9	47	*70*	127	80	137	90	85	88	77	153	112	164
10	48	72	120	81	128	84	83	83	74	172	90	143
11	49	75	113	81	125	81	80	80	72	**178**	85	130
12	49	80	112	81	122	82	77	80	*71*	148	100	112
13	48	**121**	108	80	115	80	74	**77**	**147**	137	82	107
14	48	103	104	80	112	81	69	75	105	132	*80*	103
15	48	98	103	79	110	81	67	73	102	127	83	100
16	48	95	100	103	108	78	65	71	100	126	95	102
17	49	87	98	112	105	75	62	69	97	128	100	127
18	49	85	98	111	102	72	*60*	70	93	127	108	113
19	50	83	97	110	101	71	68	68	90	127	105	112
20	50	97	95	112	98	*70*	**320**	66	97	118	98	108
21	49	93	95	**182**	95	71	312	65	102	112	95	100
22	82	94	94	133	95	83	125	65	98	109	93	98
23	71	98	93	130	*94*	117	120	65	97	103	95	93
24	58	105	91	138	138	109	118	*64*	97	101	91	91
25	59	103	90	143	130	83	114	*64*	98	100	90	90
26	57	98	90	141	112	70	112	65	99	99	120	88
27	64	95	85	127	126	113	110	*64*	98	98	138	87
28	83	93	83	119	118	79	110	65	97	99	129	86
29	105		80	113	107	75	108	68	98	100	122	85
30	107		79	108	103	74	105	80	98	101	110	85
31	**109**		*77*		98		102	84		100		*83*
Srednji	*58*	89	108	104	116	88	112	77	94	116	105	**119**

Srednji godišnji = 99 cm

Maksimalni vodostaj: 320 cm 20/VII 1937 g.
Minimalni vodostaj: 10 cm 9/IX 1935 g.

Vodostaj 1937 godine

№ 403 Vodomer br. 583 na Glavnom Kanalu u Taoru

P. sl. — Kota »0« — 221.78 *m*

Dan	Januar	Februar	Mart	April	Maj	Juni	Juli	Avgust	Septembar	Oktobar	Novembar	Decembar
1	54	90	98	89	*118*	**129**	88	**54**	*32*	*38*	*66*	145
2	54	88	103	89	*118*	125	100	52	33	42	*66*	145
3	54	75	160	88	*118*	124	120	50	33	48	*66*	144
4	53	75	158	89	*118*	123	108	48	34	48	68	166
5	52	75	150	92	155	115	106	40	40	48	68	315
6	51	76	155	93	160	110	98	38	48	48	90	315
7	*50*	72	160	95	**170**	106	96	36	47	56	80	
8	*50*	71	**170**	98	168	103	96	34	46	60	76	
9	*50*	71	169	98	160	100	94	32	43	80	74	
10	51	71	161	91	158	98	90	32	42	92	74	
11	51	*70*	155	*84*	156	98	86	32	40	**130**	70	
12	51	*70*	125	85	154	95	80	30	40	124	70	
13	51	113	149	87	154	102	80	30	60	90	85	
14	51	109	141	89	149	115	78	28	**90**	84	85	210
15	*50*	100	136	89	140	110	78	*26*	72	80	80	210
16	*50*	98	132	90	140	109	76	28	60	76	78	188
17	*50*	96	141	96	138	107	60	30	58	70	76	200
18	*50*	94	138	101	136	105	60	32	55	68	76	220
19	51	95	124	100	132	102	62	30	50	68	110	215
20	51	94	122	102	130	98	60	30	45	64	110	200
21	52	94	121	**146**	127	93	**160**	30	44	64	100	218
22	53	94	120	134	126	90	100	30	42	62	95	215
23	55	98	120	125	125	110	84	30	40	62	90	213
24	55	100	118	122	150	100	60	30	42	62	88	174
25	54	**117**	116	120	148	90	60	29	40	62	88	168
26	55	102	114	120	140	98	68	29	40	60	130	164
27	56	100	110	120	136	110	66	29	40	60	**180**	160
28	56	99	110	114	139	100	66	28	38	66	150	160
29	60		110	118	138	96	64	28	38	66	150	155
30	**100**		100	118	136	*82*	60	28	38	66	145	150
31	92		*90*		131		*58*	30		68		154
Srednji	55	90	131	103	140	105	83	33	46	68	93	

Opažanje je prekinuto

№ 404 Vodomer br. 414 na r. Pčinji u Barbacima

P. sl. 457 *km²* Kota »0« — (450.00) *m*

Dan	Januar	Februar	Mart	April	Maj	Juni	Juli	Avgust	Septembar	Oktobar	Novembar	Decembar
1	49	96	76	61	122	70	60	44	115	80	120	70
2	49	90	**164**	60	124	65	13	42	85	78	94	78
3	48	86	138	69	**179**	64	81	41	74	75	86	136
4	48	82	136	98	146	60	173	76	70	63	74	184
5	48	80	155	86	134	55	73	53	96	59	71	**196**
6	*47*	74	150	65	119	*50*	70	50	86	58	95	194
7	*47*	70	146	62	105	152	70	48	66	138	79	115
8	68	68	130	60	88	89	165	45	60	**165**	72	90
9	73	66	113	51	94	72	126	40	58	90	68	80
10	69	*64*	98	48	90	60	95	40	57	84	64	78
11	68	91	93	45	87	52	90	39	52	98	99	85
12	67	97	84	44	84	123	84	38	50	73	**128**	84
13	64	**132**	75	43	80	95	80	37	**168**	71	90	73
14	64	116	68	42	75	80	78	36	76	70	81	72
15	64	110	67	*41*	71	65	70	35	70	69	75	70
16	68	110	64	63	70	91	68	34	65	68	70	70
17	70	101	97	52	62	68	68	34	60	67	92	146
18	72	98	90	50	60	66	67	34	58	65	85	110
19	74	95	87	48	58	64	66	33	56	61	70	90
20	76	94	84	67	57	62	85	32	54	60	64	82
21	82	88	82	60	56	60	81	32	51	59	60	80
22	79	86	80	54	*55*	60	**175**	*31*	50	57	*56*	76
23	71	85	76	99	178	59	70	**143**	50	54	123	73
24	65	83	73	75	146	58	64	59	48	51	84	70
25	64	80	70	64	94	134	60	50	47	49	85	69
26	64	80	69	118	90	93	58	48	47	46	74	67
27	70	79	68	91	76	**181**	55	45	45	45	71	66
28	78	78	67	121	74	82	50	45	*44*	44	82	64
29	**109**		65	120	68	68	50	44	83	43	76	60
30	103		64	**125**	66	149	48	78	85	42	65	56
31	98		*62*		75		*45*	83		*41*		*50*
Srednji	69	89	**93**	69	**93**	82	82	*48*	68	68	82	91

Srednji godišnji = 78 cm

Maksimalni vodostaj: 265 cm 23/VIII 1929 g.
Minimalni vodostaj: 6 cm 12-22/I 1925 g.

№ 405 Vodomer br. 415 na r. Pčinji u Vojniku

P. sl. 770 *km²* Kota »0« — (320.00) *m*

Dan	Januar	Februar	Mart	April	Maj	Juni	Juli	Avgust	Septembar	Oktobar	Novembar	Decembar
1	35	100	80	70	140	60	80	34	**56**	34	30	40
2	35	100	90	80	165	50	**160**	32	32	35	*29*	*30*
3	35	100	190	85	150	50	90	30	30	30	30	40
4	40	100	150	85	178	70	55	38	30	26	40	62
5	40	100	140	97	**190**	50	95	30	40	24	60	**160**
6	37	90	140	75	185	50	86	30	25	24	**70**	90
7	*36*	100	**250**	70	180	45	80	30	25	45	**70**	90
8	45	100	170	75	175	56	75	30	35	30	**70**	90
9	50	90	155	73	150	60	75	28	30	**65**	60	80
10	43	90	140	70	140	65	95	28	30	40	55	80
11	40	90	130	*68*	130	60	100	30	30	40	50	70
12	40	90	130	70	100	50	70	30	30	40	50	70
13	45	130	110	75	90	50	50	30	32	52	55	65
14	45	120	100	74	85	*35*	45	30	42	45	50	65
15	40	110	100	70	80	45	45	30	38	40	50	55
16	40	100	95	100	75	75	35	28	32	40	50	50
17	45	90	100	90	70	**86**	30	30	27	36	50	70
18	45	90	90	95	60	45	30	33	24	34	48	90
19	49	110	90	90	58	45	28	38	22	30	48	70
20	55	90	85	92	57	43	*20*	30	*19*	30	48	70
21	60	100	80	150	55	40	25	30	30	28	50	70
22	60	120	80	150	*53*	55	25	30	35	28	48	60
23	55	120	77	**240**	100	50	25	30	52	28	50	60
24	54	**140**	77	190	150	40	30	**95**	30	28	**70**	60
25	56	120	74	160	140	40	25	70	28	30	65	60
26	60	110	70	140	130	50	25	60	28	30	85	60
27	60	100	70	170	120	80	30	45	25	*20*	60	60
28	75	*75*	68	150	110	50	30	55	20	29	55	60
29	80		67	145	100	45	35	46	20	30	50	60
30	**155**		60	140	80	45	35	*27*	24	30	48	50
31	110		*55*		70		30	30		30		50
Srednji	54	103	107	108	**115**	53	54	37	*31*	34	53	67

Srednji godišnji = 68 cm

Maksimalni vodostaj: 400 cm 6/V 1931 g.
Minimalni vodostaj: 0 cm I, II, III 1930 g.

№ 406 Vodomer br. 416 na r. Pčinji u Katlanovu

P. sl. 2921 *km²* Kota »0« — 224.06 *m*

Dan	Januar	Februar	Mart	April	Maj	Juni	Juli	Avgust	Septembar	Oktobar	Novembar	Decembar
1	35	*40*	50	50	120	**55**	50	**18**	*16*	44	26	*25*
2	35	*40*	100	50	115	50	**75**	16	*16*	42	26	*25*
3	35	*40*	**190**	50	115	45	60	16	*16*	40	26	30
4	*30*	*40*	110	50	110	45	54	14	18	40	30	60
5	*30*	60	110	54	90	45	50	*13*	18	40	50	**290**
6	*30*	**75**	115	52	90	45	50	14	18	40	55	210
7	*30*	50	130	50	90	50	43	14	18	40	30	105
8	*30*	50	115	50	90	52	46	14	19	40	25	105
9	35	45	100	45	100	50	50	14	20	40	25	105
10	35	45	90	45	98	50	48	14	20	40	*15*	70
11	35	45	85	45	90	45	40	16	20	40	*15*	70
12	35	50	80	45	90	45	40	16	20	**70**	25	50
13	35	50	75	45	90	40	32	14	40	**70**	25	40
14	35	51	70	45	90	40	32	14	48	65	25	40
15	35	60	60	*42*	90	32	30	14	42	50	30	40
16	40	60	55	*42*	90	32	30	**18**	42	50	30	45
17	35	50	*50*	45	90	32	30	**18**	42	52	30	70
18	35	50	*50*	50	90	30	29	**18**	42	52	26	70
19	35	50	*50*	60	90	30	29	16	42	50	26	70
20	35	50	*50*	63	100	30	28	16	40	50	26	60
21	35	50	*50*	130	93	*29*	19	15	40	50	25	60
22	35	45	*50*	120	97	*29*	*18*	15	38	40	25	50
23	35	45	*50*	**150**	110	*29*	*18*	17	38	37	25	40
24	35	50	*50*	140	**170**	*29*	*18*	17	38	30	25	40
25	35	50	*50*	110	115	*29*	*18*	16	36	30	45	35
26	35	55	*50*	110	100	*29*	*18*	15	34	26	80	30
27	36	50	*50*	110	92	49	19	14	34	26	**140**	30
28	40	50	*50*	110	*75*	49	*18*	14	30	26	110	30
29	45		*50*	110	80	40	*18*	16	30	*25*	100	30
30	**90**		*50*	110	90	39	*18*	16	**50**	*25*	30	35
31	45		*50*		92		*18*	16		*25*		35
Srednji	37	50	74	73	**98**	40	34	*15*	31	42	39	64

Srednji godišnji = 50 cm

Maksimalni vodostaj: 290 cm 5/III 1937 g.

Vodostaj 1937 godine

№ 407 Vodomer br. 417 na r. Krivi u Trnovcu

P. sl. 679 *km²* Kota »0« — (435.00) *m*

Dan	Januar	Februar	Mart	April	Maj	Juni	Juli	Avgust	Septembar	Oktobar	Novembar	Decembar
1	30	50	*50*	54	70	70	74	14	36	*40*	44	50
2	30	50	56	60	90	70	80	14	30	*40*	48	50
3	30	50	**80**	60	90	70	70	16	30	*40*	50	50
4	32	50	72	60	82	**78**	70	16	38	*40*	50	56
5	30	50	70	74	100	76	**86**	14	**40**	*40*	120	70
6	30	50	70	70	120	72	74	12	**40**	*40*	100	80
7	30	50	70	64	**130**	72	60	12	32	**86**	**130**	80
8	46	46	70	60	94	66	52	12	26	50	50	80
9	40	46	70	60	90	60	50	10	26	70	40	80
10	34	46	70	60	70	60	50	10	*20*	50	36	70
11	30	*40*	64	54	70	60	46	10	*20*	70	36	70
12	30	*40*	64	54	70	60	46	10	*20*	46	*30*	70
13	30	*40*	60	54	66	54	40	12	*20*	48	*30*	50
14	30	*40*	60	*50*	66	54	40	12	*20*	*40*	*30*	60
15	*24*	*40*	60	*50*	66	54	40	12	*20*	*40*	*30*	60
16	*24*	*40*	66	64	*60*	50	40	12	*20*	*40*	38	60
17	28	*40*	60	60	*60*	70	40	10	*20*	*40*	38	76
18	30	*40*	60	60	76	64	40	10	*20*	*40*	36	76
19	34	*40*	60	56	70	56	40	10	*20*	*40*	36	70
20	34	*40*	60	56	68	50	40	10	*20*	*40*	36	70
21	34	46	60	66	66	44	40	*8*	*20*	*40*	40	**86**
22	34	**60**	60	60	66	44	40	*8*	*20*	*40*	50	60
23	30	**60**	60	70	92	44	40	*8*	*20*	*40*	50	56
24	30	56	60	70	104	46	30	**60**	28	*40*	46	50
25	30	50	60	70	100	50	30	34	28	*40*	46	50
26	34	50	60	70	80	50	18	20	28	*40*	60	46
27	40	50	56	76	80	54	18	20	30	*40*	58	46
28	38	50	56	**80**	72	*40*	18	20	30	*40*	50	*40*
29	60*		56	**80**	72	*40*	*14*	20	30	*40*	50	*40*
30	**86**		56	74	70	76	*14*	16	30	50	50	44
31	50		56		70		*14*	36		44		44
Srednji	35	47	62	63	**80**	58	44	*16*	26	45	50	61

Srednji godišnji = 50 cm

Maksimalni vodostaj: 420 cm 23/VII 1936 g.
Minimalni vodostaj: 0 cm 14-16/VII 1934 g.

*) 210 cm u 15.40 h.

№ 408 Vodomer br. 418 na r. Bregalnici u Štipu

P. sl. 2937 *km²* Kota »0« — (268.00) *m*

Dan	Januar	Februar	Mart	April	Maj	Juni	Juli	Avgust	Septembar	Oktobar	Novembar	Decembar
1	81	**130**	96	85	146	89	68	46	40	70	*79*	92
2	80	122	94	87	165	85	74	43	*39*	75	80	88
3	80	115	**185**	88	160	83	64	40	75	73	80	85
4	79	110	160	90	155	82	61	38	73	71	98	90
5	79	103	158	92	140	88	63	36	70	69	110	**315***
6	78	102	155	94	150	84	**120**	36	69	67	165	260
7	77	100	180	90	**220**	83	98	35	67	85	**187**	185
8	*76*	104	182	92	190	82	96	35	66	98	135	130
9	89	100	168	88	182	80	92	36	64	96	105	105
10	94	98	162	86	170	79	89	**37**	63	**99**	95	96
11	93	96	150	85	143	76	85	40	60	96	90	93
12	92	96	145	84	122	74	83	41	62	94	88	86
13	90	95	130	82	100	68	80	40	62	93	87	94
14	89	96	122	82	99	*63*	76	38	**83**	92	85	105
15	89	98	105	*80*	97	78	71	36	81	91	84	100
16	87	98	98	88	96	80	69	34	80	90	84	198
17	87	97	100	85	94	83	66	33	79	89	82	126
18	86	96	96	90	90	82	64	*31*	77	87	80	155
19	85	95	94	92	88	80	62	32	76	85	85	100
20	86	94	90	95	84	75	60	33	74	83	88	96
21	85	93	89	97	*82*	**90**	58	33	72	81	86	89
22	84	93	86	168	95	87	56	35	70	78	85	85
23	84	*92*	83	178	150	82	54	40	75	76	85	80
24	85	100	82	**200**	195	80	52	**48**	73	75	82	80
25	85	120	82	150	170	73	50	45	70	73	80	78
26	86	115	81	135	162	71	*48*	46	69	71	95	76
27	87	110	*80*	133	154	85	52	45	67	69	110	78
28	89	105	82	130	130	80	50	43	65	66	100	79
29	90		83	150	125	74	55	40	63	65	98	80
30	**180**		84	145	105	70	51	39	62	*64*	95	76
31	150		83		97		49	42		80		*74*
Srednji	90	103	116	108	**134**	80	68	*39*	68	81	97	110

Srednji godišnji = 91 cm

Maksimalni vodostaj: 420 cm 30/VI 1926 g.

*) 320 cm u 18 h.

№ 409 Vodomer br. 585 na r. Crni u Bučina

P. sl. — Kota »0« — (600.00) *m*

1	117	159	175	138	146	137	150	**140**	*119*	125	126	178
2	117	156	185	137	154	136	170	135	*119*	140	129	180
3	116	153	**205**	135	146	135	148	135	125	**170**	*125*	185
4	116	152	190	134	148	*134*	148	134	**173**	128	132	210
5	115	152	186	136	149	140	148	133	169	*120*	150	**360**
6	115	154	193	135	151	142	147	132	160	*120*	145	285
7	*114*	155	200	138	**168**	140	146	130	155	*120*	140	245
8	115	153	200	135	162	136	146	129	150	143	135	239
9	116	150	195	134	160	**177**	148	127	145	156	135	225
10	115	148	193	133	158	170	147	126	140	130	134	211
11	*114*	*145*	190	*132*	156	165	146	126	138	132	133	200
12	116	160	188	134	153	140	145	126	137	130	130	195
13	115	182	185	134	150	149	144	126	136	135	130	180
14	117	170	180	134	145	147	143	126	133	130	130	190
15	*114*	167	172	134	149	145	142	126	130	128	128	185
16	117	173	167	133	142	144	140	126	128	126	130	195
17	117	170	166	147	140	143	138	125	126	132	170	218
18	115	168	164	146	140	142	137	124	124	128	165	200
19	117	165	163	146	140	140	136	123	122	145	160	195
20	118	167	162	**150**	140	136	*132*	123	120	136	158	178
21	156	169	161	148	139	141	**178**	122	120	130	156	180
22	135	175	160	146	*138*	140	147	120	120	128	155	170
23	130	180	156	148	140	140	**178**	*118*	120	128	154	165
24	125	**193**	156	146	143	136	176	*118*	120	126	153	160
25	120	187	153	144	145	137	170	*118*	120	124	152	157
26	122	183	145	147	148	140	167	*118*	120	124	150	154
27	125	180	144	145	148	140	160	*118*	120	124	145	148
28	130	178	143	145	143	136	165	*118*	120	124	170	148
29	170		142	144	141	137	145	*118*	120	125	**185**	*145*
30	**195**		*140*	142	*138*	139	146	*118*	120	126	180	148
31	167		*140*		139		135	*118*		127		147
Srednji	126	166	171	140	147	143	151	*125*	132	131	146	**193**

Srednji godišnji = 148 cm

№ 410 Vodomer br. 419 na Crnoj Reci u Novacima

P. sl. 2485 *km²* Kota »0« — 575.44 *m*

1	72	109	108	90	86	113	79	**67**	20	*36*	74	118
2	72	109	107	89	87	110	85	62	18	43	72	118
3	71	109	120	92	86	108	106	57	*17*	63	*71*	120
4	70	107	120	96	86	105	98	53	40	66	82	120
5	68	105	**124**	**97**	*85*	102	97	60	**110**	62	96	140
6	66	103	119	**97**	97	99	103	54	106	58	112	146
7	66	*102*	114	95	104	**97**	**114**	52	98	58	116	**150**
8	65	104	114	95	114	**97**	112	48	89	76	118	144
9	*64*	103	115	95	118	95	102	45	81	85	116	140
10	*64*	104	116	94	117	112	96	42	78	98	112	134
11	65	106	114	94	115	110	86	39	73	102	110	130
12	67	106	114	94	113	110	80	37	71	102	106	124
13	69	106	118	93	110	112	78	34	67	103	110	120
14	71	108	104	92	105	118	75	33	64	**106**	108	*116*
15	71	112	101	90	100	**119**	72	30	63	105	106	120
16	71	114	100	90	98	118	70	30	60	100	102	118
17	70	114	100	92	98	118	69	29	58	96	98	120
18	70	**118**	98	92	97	116	62	27	55	93	93	122
19	68	**118**	96	91	97	110	56	26	53	93	98	123
20	66	113	96	90	97	110	*52*	26	53	91	114	126
21	68	110	97	93	96	107	110	25	52	90	118	128
22	69	115	97	93	94	118	109	23	50	88	116	128
23	74	115	96	92	94	114	101	23	47	87	112	126
24	73	115	96	94	97	109	95	22	45	87	109	123
25	73	113	95	89	112	102	86	23	43	88	103	120
26	73	113	94	89	112	96	89	25	41	92	105	117
27	75	112	94	89	111	84	82	22	41	86	118	117
28	75	108	96	87	114	81	76	*20*	40	81	**120**	120
29	75		96	*86*	115	*79*	83	26	37	79	**120**	123
30	95		94	*86*	**119**	*79*	75	24	36	76	**120**	124
31	**110**		*92*		118		70	23		74		125
Srednji	72	110	105	92	103	105	86	*36*	57	83	105	**126**

Srednji godišnji = 90 cm

Vodostaj 1937 godine

№ 411 Vodomer br. 586 na Crnoj Reci u Brodu

P. sl. — Kota »0« — 572.70 *m*

Dan	Januar	Februar	Mart	April	Maj	Juni	Juli	Avgust	Septembar	Oktobar	Novembar	Decembar
1	**55**	*65*	130	**95**	*60*	75	**70**	**40**	*10*	50	55	*140*
2	**55**	*65*	150	90	*60*	**80**	60	**40**	*10*	50	*50*	*140*
3	**55**	80	170	90	*60*	**80**	60	**40**	20	50	60	*140*
4	50	80	180	90	*60*	75	60	30	**80**	50	80	210
5	50	80	185	90	*60*	**80**	60	30	70	50	90	285
6	50	90	200	90	70	**80**	60	30	40	*40*	100	**300**
7	50	90	**220**	90	70	75	55	30	30	*40*	90	**300**
8	45	90	200	90	75	75	50	30	20	50	80	**300**
9	45	85	190	90	75	75	50	30	20	60	70	290
10	45	85	180	90	70	75	55	30	20	**70**	80	280
11	*40*	85	190	90	70	70	60	30	30	60	80	260
12	*40*	80	180	85	70	70	60	25	40	60	85	250
13	*40*	90	170	80	70	75	60	25	40	60	85	240
14	*40*	95	160	80	65	70	60	25	40	60	90	235
15	*40*	100	150	80	*60*	**80**	55	*10*	40	65	95	230
16	*40*	95	150	75	*60*	**80**	55	*10*	40	65	95	220
17	*40*	90	145	75	*60*	**80**	60	*10*	40	65	95	200
18	*40*	95	140	70	*60*	**80**	60	*10*	40	65	100	210
19	*40*	100	135	70	*60*	**80**	60	*10*	40	**70**	100	200
20	*40*	100	130	70	70	**80**	50	*10*	40	**70**	110	210
21	41	110	125	70	75	**80**	50	*10*	40	60	120	210
22	*40*	120	120	70	80	70	50	*10*	40	60	120	200
23	*40*	130	120	70	80	70	50	*10*	50	60	120	200
24	*40*	140	115	70	80	70	50	*10*	50	60	120	190
25	*40*	**150**	110	70	80	70	50	*10*	50	60	125	190
26	*40*	**150**	105	70	80	70	50	*10*	50	60	125	180
27	*40*	140	105	70	85	*60*	*40*	*10*	50	60	130	170
28	*40*	140	*100*	70	**110**	*60*	*40*	*10*	50	60	**135**	160
29	*40*		*100*	70	95	*60*	*40*	*10*	50	60	**135**	150
30	*40*		*100*	*65*	90	*60*	45	*10*	50	60	**135**	150
31	50		*100*		80		45	*10*		60		150
Srednji	44	101	147	79	72	74	54	*20*	40	58	99	**213**

Srednji godišnji = 83 cm

№ 412 Vodomer br. 420 na Crnoj Reci u Palikuru

P. sl. 5044 *km²* Kota »0« — 130.04 *m*

Dan	Januar	Februar	Mart	April	Maj	Juni	Juli	Avgust	Septembar	Oktobar	Novembar	Decembar
1	34	65	144	108	86	100	70	**39**	*18*	38	*43*	146
2	34	*58*	170	103	85	97	78	38	19	42	*43*	143
3	33	*58*	**315**	110	83	96	95	37	22	44	51	170
4	33	60	240	**116**	86	96	98	37	36	40	53	200
5	35	68	234	**116**	97	94	107	36	63	39	86	474
6	35	70	232	112	113	89	**121**	35	**68**	39	120	462
7	36	72	280	110	**160**	86	110	33	35	38	98	460
8	35	74	290	107	144	84	100	31	32	*37*	86	
9	34	76	275	104	128	82	93	29	30	*37*	86	
10	33	77	248	102	116	81	87	28	29	40	90	
11	32	79	218	98	106	81	80	27	30	43	93	278
12	32	79	212	96	104	80	74	27	33	48	100	262
13	31	84	194	93	100	78	67	26	34	46	100	245
14	31	107	185	90	98	82	60	25	43	46	107	245
15	*30*	100	178	88	94	90	59	25	41	47	110	243
16	*30*	92	172	90	91	100	57	24	40	47	117	241
17	31	89	165	96	90	90	57	23	40	48	117	240
18	33	83	160	94	88	84	74	21	39	48	114	238
19	34	90	158	92	87	72	71	19	38	**49**	110	235
20	34	97	155	90	85	79	67	19	38	**49**	105	234
21	36	125	149	95	83	89	62	18	37	48	100	223
22	37	136	143	100	82	100	58	*17*	36	48	100	214
23	38	138	138	112	*80*	**116**	55	20	35	47	100	200
24	38	152	136	114	100	86	50	35	35	47	109	192
25	38	**154**	135	110	102	83	48	30	34	46	115	181
26	39	150	129	99	104	80	44	27	32	46	140	176
27	40	150	123	94	110	78	43	23	32	45	**153**	171
28	40	148	118	94	116	74	43	18	33	44	150	165
29	50		116	92	120	72	41	18	33	44	150	163
30	**75**		114	*89*	114	*70*	40	18	33	43	148	160
31	70		*110*		109		*39*	*17*		43		157
Srednji	37	98	182	100	102	86	69	26	36	44	103	

№ 413 Vodomer br. 587 na r. Blati u Borotinu

P. sl. — Kota »0« — 590.00 *m*

1	18	192	62	28	70	15	8	**2**	*1*	3	*10*	90
2	18	182	180	26	88	*14*	7	**2**	3	30	12	110
3	17	94	**230**	30	64	18	5	**2**	3	**36**	15	180
4	17	88	218	48	50	16	6	**2**	8	28	20	240
5	17	54	172	**78**	48	19	5	**2**	30	20	40	**280**
6	15	42	192	67	68	25	4	*1*	100	18	86	240
7	15	*34*	210	56	**94**	54	3	*1*	**136**	14	128	220
8	15	48	200	72	86	30	2	*1*	90	10	148	214
9	*12*	36	170	50	68	35	*1*	*1*	40	8	100	198
10	18	36	137	46	52	40	*1*	*1*	20	6	88	158
11	22	50	104	50	48	38	*1*	*1*	16	4	74	150
12	19	48	94	48	40	42	2	*1*	9	8	25	140
13	19	148	87	38	30	50	2	**2**	6	10	20	130
14	20	156	80	30	28	**80**	3	**2**	4	8	28	124
15	20	104	70	28	24	70	4	**2**	3	6	34	202
16	18	100	64	38	20	64	4	*1*	3	6	40	206
17	20	82	80	34	18	42	3	*1*	2	4	58	200
18	20	74	64	30	17	30	2	*1*	2	4	64	190
19	*12*	98	60	28	16	28	2	*1*	2	3	80	172
20	19	96	58	*24*	14	30	2	*1*	*1*	3	100	160
21	25	144	50	46	12	32	**130**	*1*	*1*	2	74	156
22	28	**208**	54	50	*10*	29	20	*1*	*1*	2	60	140
23	30	186	48	52	*10*	26	13	*1*	*1*	2	42	100
24	30	104	44	54	20	24	12	**2**	*1*	2	32	86
25	27	134	40	56	18	20	9	**2**	2	2	50	82
26	27	142	30	48	15	18	6	*1*	2	2	80	84
27	26	100	38	64	14	18	4	*1*	2	2	164	76
28	26	88	32	50	16	20	2	*1*	2	2	**242**	68
29	98		26	48	15	24	*1*	*1*	2	1	204	66
30	100		*24*	40	13	20	3	*1*	*1*	*1*	180	*50*
31	**146**		*24*		13		2	*1*		*1*		58
rednji	26	102	95	45	35	33	9	*1*	16	8	77	**148**

Srednji godišnji = 50 cm

№ 414 Vodomer br. 589 na r. Šemnici u Lisolaju

P. sl. — Kota »0« — 596.43 *m*

1	54	*60*	115	88	76	84	64	38	48	80	*58*	115
2	56	*60*	**160**	88	74	86	62	38	56	74	*58*	118
3	58	90	120	**90**	72	80	70	38	**158**	72	*58*	130
4	60	88	120	85	*70*	80	72	38	120	70	64	**220**
5	60	86	110	84	74	76	78	38	70	68	76	210
6	52	86	110	84	78	74	84	38	68	68	78	166
7	*50*	90	108	84	106	70	84	38	60	70	80	140
8	*50*	88	108	80	100	74	**86**	36	60	75	80	130
9	*50*	88	106	80	100	70	**86**	36	58	80	88	130
10	*50*	88	100	80	104	70	78	36	58	**82**	90	120
11	*50*	90	100	80	102	70	76	36	65	80	90	120
12	54	90	100	76	100	78	74	36	64	70	96	110
13	54	90	100	75	94	78	70	36	64	70	96	110
14	*50*	88	98	76	90	76	72	*34*	70	70	86	110
15	52	90	98	76	90	**90**	74	*34*	70	74	90	100
16	*50*	90	98	*70*	90	80	62	*34*	70	72	90	150
17	*50*	90	96	72	90	80	62	*34*	68	70	88	150
18	54	90	94	74	90	80	56	36	66	68	88	135
19	54	90	94	74	86	86	48	36	66	68	110	122
20	60	96	94	76	84	84	46	36	64	68	110	122
21	**80**	96	96	76	84	74	58	36	64	70	90	120
22	64	100	96	78	82	70	60	36	52	64	86	120
23	60	100	96	78	84	68	55	35	50	64	90	110
24	54	**120**	92	76	89	66	52	35	48	66	90	110
25	50	100	92	*70*	88	60	46	36	48	66	90	100
26	56	106	86	72	90	60	40	36	*46*	64	**140**	100
27	62	98	86	74	90	60	40	40	*46*	64	110	100
28	60	98	*84*	74	100	60	*38*	40	48	*62*	110	*94*
29	**80**		*84*	*70*	**118**	58	*38*	**42**	48	*62*	110	*94*
30	70		*84*	*70*	100	*46*	*38*	40	48	64	110	*94*
31	65		*84*		90		*38*	**42**		64		*94*
Srednji	57	91	100	78	90	73	62	*37*	64	70	90	**124**

Srednji godišnji = 78 cm

Vodostaj 1937 godine

№ 415 Vodomer br. 588 na r. Jelaški u Kralj. Štalima
P. sl. — Kota »0« — 580.06 m

Dan	Januar	Februar	Mart	April	Maj	Juni	Juli	Avgust	Septembar	Oktobar	Novembar	Decembar
1	60	110	120	*95*	100	110	80	**80**	*30*	90	*75*	110
2	60	110	130	120	100	110	85	**80**	*30*	80	*75*	*100*
3	60	95	170	**135**	100	110	85	75	35	80	80	*100*
4	60	*90*	150	**135**	100	110	90	70	**120**	75	120	200
5	60	*90*	140	130	100	110	**150**	75	100	*70*	130	**280**
6	60	*90*	135	125	100	100	140	60	90	*70*	160	190
7	*55*	*90*	**200**	120	100	100	90	50	85	75	140	170
8	60	95	155	120	95	95	90	50	80	75	130	165
9	65	100	150	120	95	120	85	50	80	75	125	160
10	70	100	140	115	95	115	84	50	75	**120**	120	145
11	70	95	140	105	95	110	80	40	75	80	110	140
12	75	100	130	100	95	115	75	40	80	80	90	140
13	75	150	125	100	90	115	75	40	85	80	90	140
14	75	165	120	100	90	120	70	35	90	80	90	135
15	75	125	115	100	90	120	70	35	85	75	90	180
16	75	110	110	100	90	120	70	30	80	75	90	145
17	75	110	105	100	85	130	70	30	75	*70*	90	170
18	75	110	100	100	85	121	70	30	70	*70*	100	140
19	72	110	100	100	*80*	100	70	30	70	*70*	150	135
20	80	110	100	100	*80*	100	70	30	70	75	110	130
21	85	120	120	100	*80*	**150**	70	30	65	80	100	130
22	90	**240**	115	100	*80*	120	75	30	65	80	95	130
23	85	155	110	105	85	120	80	30	65	80	95	125
24	80	145	110	100	120	110	70	35	65	85	90	120
25	80	130	110	100	**130**	100	65	30	60	85	100	120
26	80	130	110	100	120	90	*60*	30	60	80	**200**	120
27	76	120	*100*	100	**130**	90	*60*	*25*	55	80	140	120
28	70	120	*100*	*95*	125	98	*60*	*25*	55	80	135	120
29	75		*100*	*95*	**130**	90	*60*	*25*	55	75	130	115
30	110		*100*	*95*	**130**	*85*	70	*25*	55	75	120	110
31	**115**		*100*		125		85	*25*		75		110
Srednji	74	118	123	107	101	109	79	*42*	70	79	112	**142**

Srednji godišnji = 96 cm

№ 416 Vod. br. 421 na r. Dragovištici (Žl. Lj.) u Bosiljgr.
P. sl. 207 km^2 Kota »0« — (808.05) m

Dan	Januar	Februar	Mart	April	Maj	Juni	Juli	Avgust	Septembar	Oktobar	Novembar	Decembar
1	52	64	*62*	*62*	88	60	60	48	**60**	*52*	58	66
2	52	60	105	76	86	58	78	48	55	56	*56*	65
3	50	58	**160**	80	90	60	65	46	**60**	58	*56*	*64*
4	50	*56*	95	84	90	60	62	**85**	55	56	60	80
5	52	*56*	80	86	**100**	60	70	62	54	*52*	78	**140**
6	54	*56*	72	80	98	58	**80**	52	52	*52*	74	120
7	54	58	110	76	95	58	70	55	50	*52*	**98**	115
8	54	58	90	74	94	*56*	68	54	*46*	60	92	115
9	52	58	95	70	90	65	65	54	48	**72**	84	110
10	50	*56*	92	68	82	62	65	54	*46*	70	75	105
11	50	*56*	98	68	75	62	65	54	56	68	70	95
12	*48*	**85**	96	66	72	60	62	53	50	68	76	90
13	*48*	76	90	64	70	60	60	53	50	64	88	90
14	52	74	85	64	70	**72**	58	53	55	64	82	92
15	52	74	85	68	68	65	58	55	52	62	84	96
16	60	72	86	75	65	65	56	54	50	62	76	90
17	65	70	82	75	65	60	54	52	50	60	72	96
18	**70**	68	80	74	62	58	60	56	50	60	70	90
19	68	68	80	74	62	*56*	58	54	50	60	72	86
20	65	68	78	78	*60*	*56*	65	52	48	60	70	90
21	65	62	80	90	*60*	60	60	52	48	58	70	90
22	60	68	80	90	*60*	62	58	50	48	58	68	88
23	60	68	76	**95**	82	60	55	50	47	58	80	88
24	58	72	75	90	90	58	54	55	47	56	74	86
25	58	70	75	92	90	58	52	52	47	56	70	86
26	56	68	72	90	92	65	52	50	48	56	82	84
27	56	64	70	**95**	82	70	48	48	*46*	56	76	84
28	56	64	68	**95**	75	65	48	46	*46*	56	70	82
29	**70**		68	90	72	62	*46*	46	*46*	55	68	80
30	68		66	88	65	60	*46*	*45*	48	56	66	80
31	65		66		*60*		*46*	58		60		80
Srednji	57	*25*	84	79	78	61	59	53	50	59	74	**91**

Srednji godišnji = 64 cm

№ 417 Vodomer br. 422 na r. Strumici u N. Selu (Jenikej)
P. sl. 1408 km^2 Kota »0« — (200.00) m

1	166	234	222	176	**220**	**150**	88	**38**	34	*41*	*63*	152
2	164	232	212	174	200	140	136	**38**	35	52	64	152
3	164	232	280	*170*	192	139	140	37	33	58	68	151
4	164	230	**294**	180	170	139	**160**	36	32	65	92	156
5	164	230	278	206	156	134	150	32	32	50	122	170
6	162	226	272	220	170	134	150	30	31	51	141	**230**
7	162	226	284	230	195	135	151	29	31	52	153	210
8	*160*	226	288	218	200	120	119	28	*30*	55	186	205
9	188	*224*	282	213	202	109	115	28	*30*	65	180	182
10	180	240	282	202	194	102	105	28	*30*	70	160	178
11	176	238	268	198	182	91	85	28	**40**	71	154	172
12	174	238	260	192	176	82	84	27	38	73	139	169
13	172	240	254	192	172	80	82	27	39	**81**	128	168
14	170	238	250	192	168	75	80	27	**40**	80	169	166
15	168	**260**	248	192	163	80	79	28	**40**	76	121	160
16	166	254	242	191	157	80	75	26	39	69	119	155
17	166	250	242	190	150	78	68	26	38	67	120	173
18	166	242	240	240	140	76	68	25	39	67	152	168
19	168	240	240	236	138	73	67	*24*	39	61	120	182
20	178	244	238	234	136	68	66	26	**40**	66	121	178
21	176	240	238	252	134	*67*	50	25	38	68	125	178
22	172	238	232	283	133	69	45	25	39	60	140	175
23	170	238	220	298	*132*	70	44	25	38	69	139	163
24	168	238	220	**299**	160	110	44	29	39	58	142	160
25	168	238	217	293	190	108	42	29	38	57	156	155
26	172	238	208	290	195	90	41	29	38	58	161	150
27	170	230	202	292	176	92	40	30	38	58	**195**	149
28	178	226	196	289	171	94	*38*	30	35	60	192	148
29	192		190	286	168	95	39	29	34	61	193	146
30	200		186	282	158	94	39	29	36	60	194	140
31	**246**		*180*		150		*38*	28		64		*135*
Srednji	174	237	**241**	230	169	99	82	*29*	36	63	140	167

Srednji godišnji = 139 cm

№ 418 Vodomer br. 423 na r. Uncu u Lazu
P. sl. — Kota »0« — (446.00) m

1		58	155	*869*	927	Letva na suhu	Letva na suhu	Suho	Suho	609	120	413
2		151	161	877	905					567	115	323
3		175	148	889	882					517	105	245
4		188	159	903	856					333	85	205
5		195	*137*	923	849					141	41	170
6		206	189	939	841					275	Suho	52
7		213	284	944	830					398		*-77*
8		221	361	952	819					478		256
9		233	483	954	800					525		536
10		**256**	602	950	788					581	77	743
11		245	669	946	742				193	569	53	825
12		207	712	937	722				278	523	267	852
13		172	738	925	795				387	457	345	876
14		144	769	914	732				480	394	349	901
15		100	805	938	654				440	291	348	939
16		50	863	948	547				434	222	382	964
17		35	**875**	954	377				425	133	369	988
18		85	833	963	168				412	112	354	1006
19		*0*	827	969	118				463	91	379	**1007**
20		25	814	**974**	95				443	77	427	995
21		35	811	968	55			152	604	58	527	988
22		73	808	964	13			90	629	33	558	978
23		138	813	957	25			35	644	43	551	956
24		171	836	951	65			-42	671	Suho	579	946
25		131	844	944	Suho			Suho	700		565	924
26		112	839	936					714		557	899
27		104	840	924					698	37	521	875
28		115	852	915					681	68	499	851
29			866	927					657	90	482	828
30			**875**	932					635	133	443	816
31			872							127		809
Srednji		137	640	936								713

Vodostaj 1937 godine

№ 419 Vodomer br. 424 na r. Uncu u Planini
P. sl. — Kota »0« — 451.53 *m*

Dan	Januar	Februar	Mart	April	Maj	Juni	Juli	Avgust	Septembar	Oktobar	Novembar	Decembar
1	5	70	92	*255*	**294**	7	10	4	15	123	67	99
2	5	120	95	260	280	6	9	5	12	110	55	*90*
3	5	105	92	283	267	6	7	20	11	94	47	100
4	4	84	85	302	257	5	6	10	9	80	40	160
5	4	75	*80*	350	248	5	5	10	7	67	35	150
6	3	116	147	367	237	4	4	10	6	95	30	145
7	3	110	175	375	225	3	3	9	5	135	26	138
8	3	102	157	378	210	2	*2*	8	5	169	23	178
9	2	**133**	170	377	195	2	*2*	8	*3*	**180**	20	200
10	2	110	183	372	180	2	10	7	*3*	150	*18*	200
11	1	87	190	369	167	*1*	10	6	120	132	**190**	225
12	1	75	185	359	146	*1*	15	5	153	121	188	240
13	1	67	205	345	131	*1*	**25**	4	155	105	168	244
14	1	64	230	335	115	*1*	23	3	130	90	184	267
15	1	58	245	338	95	*1*	20	*2*	151	80	175	301
16	1	46	245	350	74	8	20	*2*	160	71	160	342
17	*0*	35	240	360	57	31	17	15	140	60	152	387
18	*0*	40	236	385	45	18	16	5	131	50	165	**395**
19	*0*	40	230	**394**	40	30	15	*2*	180	46	165	390
20	5	*33*	226	392	36	**40**	13	*2*	**196**	39	170	387
21	30	35	214	385	30	30	11	10	173	35	188	387
22	19	70	215	375	25	25	10	**180**	160	25	178	377
23	15	75	214	368	25	20	10	150	180	*20*	160	352
24	10	98	226	358	23	17	9	100	180	30	155	320
25	8	79	224	347	20	15	7	70	180	47	150	307
26	5	79	225	329	17	13	7	53	163	60	150	293
27	3	75	220	311	16	13	6	36	162	70	143	277
28	2	75	232	295	15	10	6	25	150	79	138	262
29	17		251	295	13	8	6	20	144	85	130	241
30	30		**260**	300	10	12	**5**	20	136	80	109	220
31	**55**		255		*8*		5	15		72		204
Srednji	*8*	77	195	**344**	113	11	10	26	109	84	119	254

Srednji godišnji = 113 cm

№ 420 Vodomer br. 425 na r. Uncu u Planini (Hasberg)
P. sl. — Kota »0« — (450.50) *m*

Dan	Januar	Februar	Mart	April	Maj	Juni	Juli	Avgust	Septembar	Oktobar	Novembar	Decembar
1	30	116	140	*392*	**428**	38	38	31	50	200	118	160
2	29	140	135	398	416	36	37	50	47	186	107	*143*
3	28	144	132	421	406	34	36	70	44	167	97	206
4	28	136	129	442	390	34	35	52	41	142	90	224
5	28	120	125	470	380	33	34	48	38	120	83	203
6	27	160	185	484	374	32	34	45	36	136	76	192
7	**27**	**187**	202	492	363	31	33	43	35	210	68	185
8	28	150	*85*	496	349	30	32	41	34	214	63	214
9	29	172	217	496	328	30	*31*	30	33	**226**	60	240
10	28	155	230	492	311	31	**58**	37	*32*	206	*58*	296
11	27	136	236	486	292	31	52	35	95	204	230	348
12	27	123	256	479	266	31	51	33	216	185	228	365
13	26	115	271	471	240	36	50	31	206	172	206	370
14	26	102	288	461	213	34	49	29	195	153	196	396
15	26	94	329	463	189	30	48	*28*	186	135	220	440
16	26	84	368	481	160	*28*	47	32	208	124	205	477
17	26	76	380	485	120	70	46	56	196	100	195	508
18	26	84	375	510	92	61	54	49	185	94	216	**517**
19	*25*	83	368	**518**	85	72	50	40	216	89	213	516
20	32	*75*	360	516	78	**73**	46	30	245	78	220	511
21	64	77	352	511	71	**73**	42	*28*	236	76	**232**	501
22	51	87	340	504	66	68	40	**218**	217	74	229	489
23	50	115	348	500	62	63	38	123	226	72	226	475
24	48	140	349	491	59	58	36	70	234	*70*	222	460
25	44	125	350	478	56	54	34	64	242	90	219	446
26	38	115	351	465	53	50	32	59	**247**	105	216	431
27	33	118	348	450	50	47	36	57	242	118	209	410
28	36	118	360	433	47	45	42	53	235	130	200	394
29	50		380	434	44	43	38	51	226	137	190	378
30	83		387	439	42	40	33	53	216	135	175	361
31	**107**		**392**		*40*		*31*	53		130		339
Srednji	*37*	120	283	**472**	196	45	41	53	155	138	169	361

Srednji godišnji = 173 cm

№ 421 Vodomer br. 426 na Cerkniškom Jezeru u D. Jezeru
P. sl. — Kota »0« — 546.43 *m*

1	130	275	307	452	437	208	223	200	239	352	330	350
2	125	278	311	441	420	200	219	207	236	342	325	340
3	115	280	315	440		109	215	230	232	330	317	340
4	100	283	320	435		180	210	250	229	319	308	355
5	85	280	325		425	170	202	260	220	308	300	362
6	68	288	335		422	160	195	255	210	305	290	386
7	52	299	349			145	185	250	200	335	288	372
8	20	**311**	366			125	*182*	242	190	346	282	380
9		310	392		396	109	194	235	180	**365**	276	
10		307	420		388	86	198	**288**	*170*	**365**	*270*	
11		305	*)	475	372	70	220	219	200	360	325	
12		299			360	55	246	208	300	354	350	
13		295			350	40	262	196	344	345	360	
14		290	468		340		**265**	185	352	335	372	
15		285			330		262	179	365	328	380	
16		279			318	48	257	174	385	320	384	
17		272			310	168	253	*172*	390	310	382	
18	98	266		485	304	245	248	180	387	304	378	
19	130	258			300	278	243	185	385	297	385	
20	160	253			290	289	238	180	394	290	395	
21	190	247	462		283	295	234	186	394	280	402	
22	220	*240*			276	300	228	205	388	272	**408**	
23	217	250			272	296	220	235	388	*266*	405	
24	212	287			268	287	210	250	397	273	402	
25	208	290		440	261	277	205	260	**404**	290	398	
26	203	290		435	254	266	200	265	**404**	310	395	
27	198	291		425	248	255	208	260	400	348	390	
28	200	302		417	240	245	213	256	390	350	380	
29	220				233	236	215	**254**	380	347	371	
30	256				225	225	214	248	367	340	360	382
31	265				216		206	242		335		370
ednji		283					222	224	317	323	354	

*) Zbog visoke vode ne može se do vodomera bez čamca.

№ 422 Vodomer br. 427 na Cerkniškom Jezeru u D. Jezeru
P. sl. Kota »0« — 548.09 *m*

1	-48	104	*136*	280	**257**	39	50	32	70	183	158	180
2	-57	109	142	273	254	30	46	36	64	172	154	*172*
3	-90	110	146	271	249	20	42	55	64	160	145	175
4		112	150	271	252	10	40	74	60	150	137	180
5		110	156	282	255	0	32	85	52	140	130	183
6		120	165	291	253	-20	24	83	44	138	124	192
7		130	180	298	247		16	77	34	166	117	200
8		**142**	195	303	239		*12*	70	22	176	111	205
9		140	220	304	226		25	63	11	193	105	250
10		138	248	305	217		35	52	*2*	**198**	*98*	270
11		134	266	304	205		50	42	30	193	150	286
12		130	278	301	195		75	32	132	185	178	295
13		127	288	303	185		34	22	173	175	192	299
14		123	300	300	174		**97**	11	190	164	198	308
15		117	313	300	163		93	0	202	156	210	320
16		110	314	302	152		88	-9	218	148	215	338
17		102	315	303	144	-10	83	*-10*	224	140	213	342
18		95	**316**	310	136	75	78	10	222	134	210	**350**
19	-30	88	315	**312**	130	108	74	16	220	128	217	**350**
20	-6	82	308	308	122	116	70	10	228	121	230	348
21	20	76	300	301	115	122	65	16	229	108	234	338
22	48	*70*	295	297	109	125	60	45	223	103	**239**	325
23	46	80	293	295	102	120	50	64	222	*98*	237	313
24	42	118	295	285	97	116	40	78	230	102	234	300
25	38	119	295	276	91	107	34	90	**236**	120	230	287
26	34	120	292	266	85	96	28	**96**	**236**	140	226	273
27	29	122	286	254	79	86	38	92	232	176	221	255
28	30	130	294	*244*	72	75	43	88	223	182	212	240
29	48		297	246	64	65	44	85	210	178	202	225
30	85		**297**	256	56	45	44	79	199	171	190	210
31	96		289		*47*		38	72		164		200
Srednji		113	258	288	160		50	50	150	154	184	265

Vodostaj 1937 godine

№ 423 Vod. br. 428 na r. Obrhu (Cerkn. Jez.) u G. Jezeru

P. sl. — Kota »0« — 548.58 *m*

Dan	Januar	Februar	Mart	April	Maj	Juni	Juli	Avgust	Septembar	Oktobar	Novembar	Decembar
1	20	82	144	240	204	44	90	80	96	150	125	140
2	20	81	138	231	200	40	85	115	85	146	116	*136*
3	19	80	131	227	200	37	78	100	78	142	111	150
4	18	80	*126*	225	210	34	72	90	74	136	105	**165**
5	18	82	132	245	212	31	68	85	70	130	110	164
6	15	**120**	143	251	**214**	28	64	81	68	120	96	164
7	12	**120**	156	261	204	24	60	78	64	159	91	164
8	9	111	160	264	200	*19*	55	74	60	164	88	175
9	7	104	181	259	192	28	*50*	70	55	**170**	86	209
10	4	100	202	256	182	26	70	66	*50*	**170**	*82*	226
11	3	100	218	256	168	25	**110**	64	150	160	162	238
12	0	98	224	256	152	24	**110**	60	170	150	165	243
13		90	226	256	148	22	109	55	170	140	164	249
14		85	230	254	130	20	98	49	170	132	162	260
15		79	257	259	125	*19*	93	56	175	125	172	275
16		75	265	261	119	*19*	81	*41*	180	120	165	289
17		70	268	262	114	**140**	77	75	182	114	160	296
18		74	**273**	262	102	131	98	70	180	107	170	300
19		*60*	271	262	95	131	98	66	**176**	109	170	**303**
20	80	61	260	262	90	120	83	62	185	94	168	299
21	**90**	62	257	**265**	87	111	80	57	185	89	170	287
22	80	61	254	260	84	100	77	**148**	178	85	182	275
23	71	67	254	251	80	94	72	130	180	*79*	**194**	262
24	60	110	257	241	76	80	68	110	190	160	191	250
25	52	100	258	230	70	76	64	100	**194**	161	188	239
26	41	110	254	219	66	71	70	90	190	157	180	224
27	30	98	252	208	62	66	98	90	185	153	171	211
28	20	114	256	*198*	58	60	89	86	179	140	166	200
29	80		257	202	53	55	80	82	168	148	160	186
30	**90**		257	210	50	54	72	80	156	146	149	175
31	83		250		*48*		64	104		140		158
Srednji		88	220	244	129	58	80	81	138	135	147	223

Letva na suhu

№ 424 Vodomer br. 429 na r. Obrhu u Golobinskoj Jami

P. sl. — Kota »0« — (566.90) *m*

Dan	Januar	Februar	Mart	April	Maj	Juni	Juli	Avgust	Septembar	Oktobar	Novembar	Decembar
1		Suho	230	-40	10							
2		-36	280	-12	-10							Suho
3		-44	-20	-5	-9					Suho		
4		Suho	-38	13	38							40
5		*-52*	230	18								0
6		-22	180	**257**	-10							-27
7		-14	400	110	-24					33		-40
8		-49	330	40	-39					26		4
9		-51	360	23	-52					30		590
10		-52	580	10						-14		660
11			**638**	0					40	-30	410	710
12			636	0					500	-47	474	720
13			628	4					555		337	680
14			623	-10					530		-7	680
15			630	7					400		150	640
16			630	10					460		10	688
17			600	-6		-25			368		-23	620
18			530	40		-39			-24		-10	530
19			38	10		-40			-40		-13	440
20			-41	-16		-53			33		0	10
21			-50	-15					-16		340	-49
22			-33	-3					-40		32	-47
23			0	-10					-8		0	
24		-49	40	-27					18	30	-11	
25		-25	17	-39					23	490	-21	
26		-52	-10	-41					-10	560	-26	
27		-53	15	-44					-40	574	-36	
28		-51	2	*-45*					-42	480	-42	
29		-27	15	40					-49	-30	-52	
30	-45		-20	100					Suho	-42	Suho	
31	-42		-37							-50		
	Suho											
Srednji			229	19								

Letva na suhu — Suho

№ 425 Vodomer br. 430 na r. Vel. Obrhu u Pudobu

P. sl. — Kota »0« — 569.88 *m*

1	*35*	45	85	*50*	110	*35*	40	40	45	45	45	50
2	*35*	45	70	70	85	*35*	40	**70**	40	*40*	45	50
3	*35*	50	65	90	110	*35*	40	65	40	*40*	*40*	70
4	*35*	55	60	120	**135**	*35*	40	55	40	*40*	*40*	110
5	*35*	60	50	130	100	*35*	*35*	50	40	*40*	*40*	70
6	40	65	120	135	90	*35*	*35*	45	40	45	*40*	60
7	40	70	130	130	75	*35*	*35*	45	40	120	*40*	55
8	40	55	80	125	65	*35*	*35*	40	40	135	*40*	145
9	40	55	170	115	55	*35*	*35*	40	40	125	*40*	175
10	40	60	175	100	50	*35*	**70**	40	*35*	110	*40*	220
11	40	55	**200**	90	50	*35*	**70**	40	155	95	**160**	275
12	40	50	95	75	45	*35*	65	40	160	70	140	**280**
13	*35*	50	85	95	45	*35*	50	40	**165**	60	120	250
14	*35*	45	80	85	45	*35*	45	40	140	55	95	215
15	*35*	45	90	95	40	*35*	40	40	100	50	110	200
16	*35*	45	80	100	40	40	40	*35*	120	45	80	210
17	*35*	45	150	90	40	**120**	40	*35*	85	45	70	190
18	*35*	*40*	80	80	40	65	40	*35*	80	45	80	150
19	*35*	*40*	50	70	40	85	40	*35*	70	*40*	75	100
20	40	*40*	*45*	60	40	50	40	*35*	65	*40*	80	70
21	45	45	*45*	80	40	45	40	40	60	*40*	125	60
22	45	45	50	90	40	45	40	55	55	*40*	110	55
23	40	**85**	100	80	40	45	40	50	110	*40*	90	50
24	40	70	110	65	40	40	40	45	120	100	80	50
25	40	65	95	65	40	40	40	45	120	**160**	75	45
26	40	60	70	60	40	40	45	40	80	155	70	45
27	40	65	65	60	*35*	40	45	40	70	145	65	45
28	45	70	80	60	*35*	40	45	40	60	100	60	45
29	60		70	**150**	*35*	40	45	40	55	75	55	45
30	**65**		60	135	*35*	40	40	40	50	55	50	*40*
31	50		50		*35*		40	45		50		*40*
Srednji	*41*	54	89	92	55	43	43	43	77	72	73	**112**

Srednji godišnji = 66 cm

№ 426 Vod. br. 431 na r. Malom Obrhu u Grajšč. Snežn.

P. sl. — Kota »0« — 579.70 *m*

1	10	42	175	82	87	13	14	13	19	53	71	52
2	10	62	125	98	77	13	20	13	15	52	61	50
3	10	55	95	92	70	12	17	12	13	45	50	125
4	10	46	*75*	122	**115**	10	16	10	9	47	46	136
5	10	46	95	125	103	10	15	10	7	40	45	112
6	9	**96**	180	125	88	10	15	10	6	36	42	94
7	9	86	175	127	75	10	13	10	6	120	39	74
8	8	65	135	122	62	10	20	10	6	105	35	182
9	7	66	**195**	122	55	9	13	9	5	112	33	205
10	6	60	190	120	52	8	17	8	*3*	105	*29*	225
11	6	53	180	125	50	8	**83**	8	185	85	**175**	233
12	6	52	165	131	48	7	50	7	183	65	132	**235**
13	6	45	185	130	48	6	42	6	165	62	105	203
14	6	45	166	110	45	6	27	6	142	53	162	183
15	6	32	192	132	42	*5*	25	*5*	**186**	48	145	185
16	6	35	176	129	40	*5*	23	*5*	173	45	127	183
17	*5*	*28*	151	110	36	**140**	21	**140**	147	43	105	162
18	*5*	35	125	135	34	64	18	64	123	45	125	135
19	*5*	31	115	167	33	85	15	85	117	45	110	108
20	30	*28*	94	94	30	55	15	55	155	40	150	97
21	40	39	117	87	28	45	13	45	115	38	135	91
22	31	30	125	**194**	27	36	11	36	96	30	122	76
23	25	95	162	86	25	31	10	31	141	*25*	119	65
24	24	75	151	72	25	26	8	26	135	185	108	62
25	22	55	142	65	22	25	8	25	141	**220**	95	55
26	20	52	135	55	18	25	*7*	25	95	190	83	51
27	18	65	115	*53*	17	22	15	22	81	165	75	45
28	17	95	146	65	16	19	26	19	83	145	70	40
29	**80**		126	130	16	17	19	**17**	73	126	65	36
30	58		105	110	15	15	17	15	62	102	58	30
31	47		98		*13*		11	14		86		*25*
Srednji	*18*	54	**142**	111	46	25	20	25	90	83	91	115

Srednji godišnji = 68 cm

Vodostaj 1937 godine

№ 427 Vodomer br. 432 na r. Bistrici u Ribnici

P. sl. — Kota »0« — 491.63 *m*

Dan	Januar	Februar	Mart	April	Maj	Juni	Juli	Avgust	Septembar	Oktobar	Novembar	Decembar
1	34	*42*	47	75	67	**58**	35	24	24	47	55	54
2	35	52	49	77	64	55	37	21	27	**52**	**57**	52
3	*32*	53	*45*	73	65	57	35	26	*23*	49	51	57
4	35	48	51	**79**	**69**	54	**170**	29	25	45	52	*51*
5	34	45	54	74	65	51	130	31	28	46	53	54
6	37	43	48	71	64	48	115	34	29	45	56	53
7	39	46	*45*	69	67	52	105	28	32	49	49	55
8	36	47	47	67	63	43	94	32	34	44	52	52
9	38	49	52	72	65	41	72	**36**	32	46	**57**	56
10	35	54	56	75	59	39	47	32	35	47	49	58
11	34	**56**	58	68	67	42	48	27	38	44	54	59
12	38	52	61	65	58	45	41	24	42	41	52	57
13	40	53	57	*63*	57	47	33	22	45	45	55	53
14	39	54	64	64	59	45	37	24	41	39	56	59
15	41	52	63	67	62	44	34	23	46	*37*	53	63
16	42	48	60	65	68	46	31	*20*	44	41	**57**	**75**
17	38	49	57	66	67	43	35	24	47	47	56	71
18	36	51	62	69	58	45	29	25	45	52	53	68
19	39	50	65	67	57	47	33	27	48	55	54	63
20	41	47	67	65	59	41	28	23	45	51	56	55
21	42	46	69	68	*53*	48	26	25	43	51	52	62
22	45	52	71	64	57	46	27	21	46	48	53	64
23	41	49	67	68	55	45	34	20	48	52	51	61
24	39	48	74	72	57	38	25	23	49	56	*48*	58
25	35	52	77	67	56	*32*	27	*19*	**54**	51	**57**	59
26	39	**56**	78	65	54	37	28	27	51	53	53	67
27	44	47	76	71	*53*	39	*23*	25	53	54	51	63
28	**47**	46	**79**	75	55	38	25	26	54	55	54	62
29	45		75	68	57	35	27	24	51	**57**	*48*	64
30	46		77	69	54	*32*	25	25	48	54	52	65
31	43		73		56		*23*	22		53		63
Srednji	39	50	62	**69**	60	44	48	*25*	41	49	53	60

Srednji godišnji = 50 cm

№ 428 Vodomer br. 433 na r. Ribnici u Prigorici

P. sl. — Kota »0« — 480.46 *m*

Dan	Januar	Februar	Mart	April	Maj	Juni	Juli	Avgust	Septembar	Oktobar	Novembar	Decembar
1	5	35	45	*40*	**65**	*10*	35	*5*	30	30	*25*	40
2	25	50	45	60	**65**	15	40	60	30	30	30	35
3	25	55	40	60	**65**	*10*	35	**70**	25	*5*	30	35
4	20	50	*35*	**65**	**65**	15	25	60	25	*5*	35	35
5	5	45	*35*	60	**65**	15	25	50	25	25	45	35
6	5	50	45	60	60	15	25	45	30	40	50	30
7	10	**60**	60	55	50	15	30	40	30	40	50	35
8	10	50	60	60	50	25	50	35	25	60	55	45
9	15	55	70	60	50	15	60	30	*20*	60	60	**75**
10	10	50	**80**	55	45	15	65	20	25	**65**	70	**75**
11	20	40	**80**	55	40	15	**70**	20	65	**65**	75	**75**
12	15	55	75	50	40	15	65	*5*	**85**	60	**80**	**75**
13	5	40	70	50	35	15	55	20	80	50	75	65
14	5	45	65	45	35	15	40	*5*	75	40	65	60
15	*0*	40	65	45	35	*10*	40	*5*	70	30	60	60
16	5	35	60	45	30	15	35	*5*	55	30	55	65
17	5	35	55	45	30	65	40	30	50	30	50	70
18	15	30	55	45	30	**70**	30	30	45	25	45	60
19	15	*25*	50	55	*10*	65	25	25	35	15	45	50
20	20	40	45	55	20	55	30	30	**35**	15	50	45
21	25	45	45	50	20	50	30	35	40	15	50	40
22	20	45	40	55	20	50	25	55	40	20	55	40
23	30	55	50	55	15	45	25	50	50	30	60	40
24	25	55	60	*40*	15	40	25	50	60	40	65	40
25	25	50	60	*40*	20	15	10	45	60	40	65	35
26	20	50	60	*40*	15	25	*5*	40	55	40	55	35
27	20	45	55	*40*	*10*	30	20	40	35	35	55	30
28	25	45	55	*40*	20	35	15	35	35	35	50	30
29	25		60	60	15	30	*5*	35	35	30	50	40
30	30		60	**65**	20	25	15	30	35	25	45	30
31	**35**		50		15		15	30		25		*25*
Srednji	*17*	46	**56**	52	35	28	33	33	44	34	53	47

Srednji godišnji = 40 cm

№ 429 Vodomer br. 434 na r. Rakitnici u Rakitnici

P. sl. — Kota »0« — 461.15 *m*

1	-20	-4	715	*28*	**732**	-17	-20	12	698	-12	-16	-8
2	-22	-7	694	450	713	-20	*-24*	590	540	-16	-18	-10
3	-18	-6	632	611	695	-19	-18	630	394	-14	*-19*	216
4	-20	-5	503	700	680	-25	-20	380	-6	*-18*	-16	**790**
5	-16	-8	280	723	664	-25	-16	-5	-10	*-18*	-12	676
6	-17	112	370	728	640	-24	104	-12	-14	10	35	624
7	-20	650	730	736	570	*-27*	8	-18	-14	420	260	578
8	-22	**668**	745	730	402	-18	-6	-18	*-18*	710	48	560
9	-19	580	758	724	-1	-17	393	-20	-16	680	-6	756
10	-21	472	**775**	714	-4	-20	714	-14	*-18*	661	-8	740
11	*-25*	182	752	725	-8	-18	**720**	-16	460	629	**760**	728
12	-24	-4	714	722	-12	-16	680	-18	**782**	574	730	690
13	*-25*	-9	728	670	-10	-17	576	*-23*	772	403	670	640
14	-24	-8	720	710	-14	-20	360	-20	740	-8	690	603
15	-23	-12	730	715	-12	-24	4	-21	756	-16	734	730
16	-24	-5	690	710	-10	-7	-12	-18	762	-14	705	748
17	*-25*	-7	647	698	-14	**764**	-4	-16	710	-16	645	694
18	-22	-10	578	635	-16	722	-2	-14	688	-12	622	630
19	-23	-12	410	615	-18	689	-6	-16	680	*-18*	601	507
20	-9	-10	714	600	-20	640	-4	-12	702	-13	560	401
21	-6	*-14*	718	572	-18	482	-3	54	686	-17	750	318
22	-4	-8	*207*	730	-16	37	-8	580	580	12	730	14
23	-8	-2	580	670	-18	-5	-10	690	540	*-18*	693	-16
24	-10	-4	730	583	-19	-8	-12	670	590	210	670	-18
25	-12	-6	715	406	-17	-12	-14	594	570	**762**	637	-13
26	-9	14	685	85	-20	-16	-10	390	652	758	578	-14
27	-8	186	634	62	*-22*	-16	-14	14	603	693	462	-14
28	-10	640	740	540	-16	-18	-20	-7	498	570	345	-15
29	68		664	**760**	-18	-14	-18	-9	210	380	23	-13
30	**120**		568	740	-20	-16	-17	2	-4	-7	-8	*-19*
31	54		320		-19		-14	**745**		-12		-18
rednji	*-23*	120	**627**	603	153	64	106	163	450	233	395	370

Srednji godišnji = 272 cm

№ 430 Vodomer br. 435 na r. Rinži u Mahovniku

P. sl. — Kota »0« — (460.60) *m*

1	140	145	175	150	**195**	135	138	*40*	160	125	130	130
2	140	150	165	155	165	130	138	**195**	150	*120*	125	130
3	138	150	150	160	155	130	140	160	140	*120*	*120*	150
4	138	145	145	180	160	132	140	120	138	*120*	135	165
5	140	145	145	173	165	130	140	120	135	165	130	165
6	138	**165**	170	170	153	130	138	90	128	**170**	135	145
7	140	160	170	195	153	130	138	80	135	**170**	150	145
8	140	155	155	195	140	133	140	70	120	165	130	165
9	140	152	175	**200**	140	130	140	60	115	155	140	185
10	140	150	240	180	*135*	130	160	60	*110*	145	135	175
11	140	145	**250**	160	*135*	*128*	**185**	60	155	150	**200**	**220**
12	*135*	147	220	150	140	*128*	165	60	210	145	170	190
13	*135*	*140*	190	*140*	140	130	155	60	**260**	130	190	155
14	*135*	*140*	190	145	145	*128*	135	40	240	125	160	165
15	*135*	*140*	185	145	140	*128*	120	75	240	130	165	175
16	*135*	*140*	180	150	*135*	135	90	75	250	130	160	210
17	*135*	*140*	145	145	*135*	**190**	120	135	220	125	145	200
18	*135*	145	143	150	*135*	170	150	140	175	130	140	175
19	*135*	*140*	*140*	*140*	*135*	165	145	140	140	125	145	140
20	140	*140*	142	150	*135*	150	150	140	145	125	160	145
21	145	*140*	*140*	160	*135*	155	140	140	130	130	160	135
22	140	153	150	160	138	150	135	185	130	125	150	135
23	140	160	170	153	138	145	140	175	165	130	155	125
24	140	160	165	145	138	145	140	160	150	140	150	130
25	140	150	160	*140*	140	140	135	145	155	150	145	120
26	140	148	155	*140*	*135*	140	140	145	145	140	145	125
27	140	150	150	145	*135*	140	155	140	130	135	140	120
28	140	162	150	180	*135*	140	150	140	135	135	130	125
29	**155**		145	**200**	*135*	140	150	145	130	130	130	120
30	150		145	175	*135*	138	50	145	125	125	130	*105*
31	145		145		*135*		*40*	180		*120*		*105*
Srednji	140	148	**166**	161	143	140	*136*	117	159	*136*	147	151

Srednji godišnji = 145 cm

Vodostaj 1937 godine

№ 431 Vodomer br. 562 na r. Gacki u Brlogu (Babić m.)
P. sl. — Kota »0« — 445.14 *m*

Dan	Januar	Februar	Mart	April	Maj	Juni	Juli	Avgust	Septembar	Oktobar	Novembar	Decembar
1	56	**99**	97	159	**168**	**68**	**34**	**16**	7	30	*32*	102
2	56	98	101	160	160	66	33	15	7	30	*32*	*98*
3	56	96	100	163	151	64	32	14	7	29	*32*	*98*
4	55	94	99	165	144	62	31	13	7	28	*32*	134
5	55	92	98	171	141	61	30	13	7	27	*32*	146
6	55	89	97	168	151	59	29	12	*6*	26	*32*	143
7	55	85	*96*	161	167	58	28	12	*6*	*25*	33	140
8	55	83	*96*	154	165	57	27	11	*6*	32	41	139
9	54	84	111	147	158	56	26	11	*6*	47	52	143
10	54	84	123	140	149	55	26	11	*6*	**49**	54	145
11	53	85	148	134	142	54	25	10	*6*	**49**	56	154
12	53	85	147	127	134	53	25	10	7	48	98	181
13	53	86	149	123	127	52	25	10	10	47	122	190
14	53	86	157	119	121	51	24	10	23	46	110	220
15	*52*	84	**164**	114	114	50	24	10	**34**	45	131	225
16	*52*	83	160	110	110	49	24	10	29	44	132	**232**
17	*52*	82	153	107	104	48	24	10	24	43	133	228
18	*52*	81	146	107	99	47	23	10	24	42	133	215
19	*52*	80	139	107	95	46	23	9	22	41	132	196
20	*52*	79	134	*106*	91	45	23	9	20	39	130	182
21	57	*78*	132	107	88	44	22	9	19	38	127	176
22	59	*78*	130	108	84	43	22	9	19	37	121	154
23	59	*78*	128	127	83	42	21	9	24	36	122	156
24	59	82	136	130	83	41	21	9	28	35	123	151
25	59	87	149	133	82	40	21	9	32	34	125	147
26	59	89	156	131	81	39	20	9	32	33	**137**	144
27	59	91	151	126	80	38	20	*8*	32	33	135	142
28	59	92	148	129	78	37	19	*8*	32	33	128	138
29	68		144	155	76	36	19	*8*	31	33	118	134
30	94		158	**174**	74	*35*	18	*8*	31	33	110	130
31	**101**		158		*72*		*17*	*8*		32		126
Srednji	58	86	132	135	115	50	24	*10*	18	37	93	**158**

Srednji godišnji = 76 cm

№ 432 Vodomer br. 560 na r. Gacki u Otočcu
P. sl. — Kota »0« — 450.50 *m*

Dan	Januar	Februar	Mart	April	Maj	Juni	Juli	Avgust	Septembar	Oktobar	Novembar	Decembar
1	25	**68**	63	96	**100**	**45**	**29**	17	14	40	44	79
2	24	65	62	96	96	43	28	18	14	38	43	78
3	23	63	64	96	93	42	27	**19**	13	35	43	*76*
4	22	61	63	98	90	41	26	18	13	33	*42*	106
5	21	58	62	96	93	39	26	18	13	*31*	43	104
6	20	56	60	94	95	38	25	17	*12*	36	44	98
7	20	59	*59*	92	98	37	25	17	*12*	42	54	95
8	20	56	61	88	95	36	25	16	*12*	**64**	66	103
9	19	58	62	86	93	35	25	16	*12*	62	62	100
10	18	57	68	84	91	34	24	15	*12*	60	70	100
11	17	56	79	80	88	33	26	15	24	58	82	107
12	16	56	85	78	85	32	24	15	50	56	106	120
13	15	54	**100**	76	83	31	24	15	**61**	55	102	119
14	14	51	99	74	80	30	23	14	56	53	97	133
15	13	48	98	72	78	30	22	14	48	51	**110**	133
16	13	46	94	70	75	34	22	15	42	50	109	**138**
17	12	45	92	71	72	44	22	14	38	48	102	132
18	12	44	87	70	70	43	22	14	35	46	98	120
19	*11*	*43*	83	*69*	67	37	23	14	35	45	98	114
20	20	44	80	74	64	35	22	14	32	43	96	110
21	34	45	79	76	62	36	21	*13*	31	42	94	106
22	31	47	83	79	60	35	21	15	30	41	92	103
23	29	49	85	82	61	33	21	14	48	41	94	101
24	28	62	87	88	58	32	20	14	49	40	93	99
25	27	60	92	86	56	31	20	*13*	50	45	91	98
26	26	58	90	84	54	31	19	*13*	48	43	96	98
27	25	60	89	82	53	30	20	*13*	47	42	91	97
28	34	62	88	87	51	30	18	*13*	46	42	88	94
29	60		87	101	49	*29*	18	*13*	44	40	85	92
30	70		97	**105**	47	*29*	18	*13*	42	43	83	91
31	**74**		97		*46*		*17*	14		44		90
Srednji	26	55	81	84	74	35	23	*15*	33	45	81	**104**

Srednji godišnji = 55 cm

№ 433 Vodomer br. 561 na r. Gacki — (Prokop) u Švici
P. sl. — Kota »0« — 442.88 *m*

1	*0*	48	*10*	**110**	**76**	**48**	**30**	**-12**	-16	14	*20*	*36*
2	*0*	46	12	**110**	**76**	**48**	28	**-12**	*-18*	10	22	48
3	*0*	44	20	100	74	46	28	**-12**	*-18*	10	24	70
4	*0*	40	20	100	74	38	24	-14	*-18*	10	30	72
5	*0*	40	20	100	72	32	20	-14	*-18*	8	30	78
6	*0*	32	30	96	70	30	20	-14	*-18*	8	30	84
7	*0*	30	38	90	70	22	18	**-12**	-16	6	30	88
8	2	28	40	86	70	20	16	-14	-14	6	32	88
9	2	*26*	40	80	70	16	16	-14	-14	6	34	90
10	2	28	42	80	68	14	14	-14	0	6	38	100
11	4	30	50	80	66	12	10	-14	16	*4*	40	110
12	4	32	60	78	66	10	8	-14	20	*4*	40	126
13	4	40	68	76	66	8	6	-14	30	*4*	40	130
14	4	44	76	76	64	8	6	-14	**40**	6	46	140
15	4	46	90	76	64	8	6	-14	30	8	46	156
16	4	46	100	*70*	62	*6*	4	-15	10	6	**48**	**162**
17	6	48	100	74	60	10	4	-15	10	8	**48**	150
18	6	52	100	78	60	18	2	-15	18	8	42	140
19	6	54	100	80	58	20	0	-15	8	10	42	124
20	8	60	90	84	58	20	0	-15	15	12	40	120
21	8	**62**	88	84	58	22	-2	-15	20	20	38	116
22	12	**64**	100	88	54	28	-4	-15	20	20	38	116
23	12	**64**	**120**	80	52	28	-6	-16	28	20	38	114
24	18	62	110	76	52	30	-6	-16	30	16	38	114
25	20	62	96	74	52	32	-8	-16	30	16	36	110
26	22	62	98	72	52	32	-8	-16	24	20	34	110
27	30	60	100	70	*50*	34	*-10*	-16	22	20	34	108
28	36	60	100	70	*50*	34	*-10*	*-18*	20	**22**	34	100
29	38		100	74	*50*	32	*-10*	-15	18	**22**	32	84
30	50		100	76	*50*	32	*-10*	-15	18	20	32	80
31	**60**		100		*50*		-2	-15		20		78
Srednji	12	47	72	83	62	34	6	*-15*	9	12	36	**105**

Srednji godišnji = 39 cm

№ 434 Vodomer br. 564 na r. Liki u Klancu
P. sl. — Kota »0« — 535.80 *m*

1	56	130	147	**162**	**115**	56	45	18	10	58	86	89
2	56	117	132	152	110	56	50	17	19	56	78	88
3	56	114	116	137	105	55	45	17	17	53	77	134
4	56	106	105	148	100	54	43	23	12	52	*75*	298
5	55	102	*104*	157	100	53	**52**	**45**	10	*50*	102	272
6	55	100	150	125	107	51	49	40	7	*50*	104	151
7	54	133	156	114	107	51	46	35	2	54	156	134
8	54	106	130	107	102	50	44	34	2	**142**	148	218
9	54	116	149	100	98	50	42	32	0	126	120	162
10	53	103	198	96	93	49	40	27	0	107	106	132
11	53	99	248	92	89	49	38	25	*-2*	105	140	309
12	51	101	162	*71*	85	49	37	24	58	87	**376**	535
13	51	95	247	73	82	48	36	23	**123**	71	186	262
14	51	90	187	87	78	48	36	22	82	73	157	400
15	50	84	**262**	88	78	48	35	18	67	67	236	224
16	50	80	188	78	76	48	34	17	66	67	162	**560**
17	*49*	*71*	146	88	76	60	33	16	64	64	136	226
18	*49*	84	130	101	75	72	32	13	58	61	187	180
19	*49*	83	117	98	74	60	31	10	52	60	151	156
20	120	82	107	102	73	56	30	9	53	56	130	139
21	124	82	105	99	72	**69**	29	7	60	54	120	126
22	91	93	126	118	69	62	28	5	53	52	112	116
23	78	100	160	120	67	59	27	2	104	51	110	109
24	74	**156**	154	111	65	54	25	-1	97	51	106	102
25	70	118	182	122	64	52	23	-2	91	110	100	99
26	69	116	174	110	62	50	22	-2	81	103	118	97
27	69	116	148	104	61	49	22	-3	72	87	111	91
28	121	118	160	123	60	47	21	-5	68	83	104	89
29	**258**		150	143	59	*46*	21	-7	66	74	97	87
30	200		250	131	58	*46*	*20*	*-11*	61	76	93	84
31	160		182		*57*		*20*	-2		94		*81*
Srednji	79	103	160	113	81	53	34	*15*	48	74	133	**187**

Srednji godišnji = 90 cm

Vodostaj 1937 godine

№ 435 Vodomer br. 563 na r. Liki u Budaku
P. sl. — Kota »0« — 546.10 *m*

Dan	Januar	Februar	Mart	April	Maj	Juni	Juli	Avgust	Septembar	Oktobar	Novembar	Decembar
1	14	100	126	**147**	**100**	15	4			20	70	80
2	14	95	115	134	94	19	Suho			16	*60*	77
3	14	90	96	120	90	16				14	64	170
4	12	80	*88*	135	88	14		5		12	*60*	308
5	10	78	*88*	132	88	14	10	8		12	110	280
6	8	80	148	100	87	10				10	88	262
7	13	95	130	98	87	8				*8*	160	224
8	10	85	110	92	85	11				**138**	138	212
9	12	90	130	87	82	9				110	106	160
10	8	80	**320**	82	78	8				104	92	126
11	6	76	230	78	75	*5*				86	**282**	352
12	4	80	140	75	70	*5*			35	72	260	**640**
13	*0*	78	255	74	70	*5*			100	62	180	306
14	*0*	74	170	73	66	*5*			82	56	160	446
15	*0*	68	270	76	68	*5*			76	48	220	270
16	*0*	60	175	*72*	60	*5*			52	42	172	**640**
17	*0*	*59*	126	75	56	*5*			36	40	130	296
18	*0*	68	110	87	55	48			24	38	186	198
19	*0*	68	100	83	45	20			16	34	138	162
20	140	67	92	87	45	26			10	26	220	134
21	100	69	*88*	82	40	**50**			25	18	164	110
22	70	78	105	100	38	30			25	16	102	102
23	58	95	136	108	38	19			87	16	94	94
24	46	**134**	138	95	42	8			78	38	90	90
25	38	98	168	104	34	8			65	116	88	98
26	36	98	164	95	28	*5*			58	90	86	84
27	30	96	128	97	26	*5*			42	74	86	80
28	140	96	150	113	25	*5*			38	70	84	78
29	**320**		126	135	23	*5*			30	56	83	72
30	190		250	120	20	*5*			27	68	82	71
31	145		170		*12*					65		*70*
Srednji	46	83	150	99	59	13				51	129	203

Suho

№ 436 Vodomer br. 437 na Ševarevoj Jaruzi u Kazancima
P. sl. — Kota »0« — (701.60) *m*

Dan	Januar	Februar	Mart	April	Maj	Juni	Juli	Avgust	Septembar	Oktobar	Novembar	Decembar
1	52	**380**	80	**660**	75	53	**58**			80	65	*65*
2	54	80	76	650	75	53	55			75	64	66
3	56	75	*72*	650	78	52	55			73	*63*	120
4	56	70	*72*	640	78	52	53			70	65	500
5	56	70	80	600	**80**	52	58			67	64	500
6	56	72	100	580	**80**	51	58			70	64	500
7	60	70	400	575	76	51	55			70	75	510
8	60	70	410	550	76	51	52			70	70	610
9	58	68	490	500	74	50	52			70	70	610
10	58	68	500	440	74	50	49			65	70	650
11	54	68	500	400	74	50	45			64	95	645
12	54	68	500	80	72	49	45			61	350	615
13	*50*	*66*	620	80	72	48	40			60	555	615
14	*50*	*66*	620	83	72	47	37			60	550	630
15	*50*	*66*	620	250	72	45	30		20	56	560	665
16	*50*	*66*	620	300	70	45	28		30	56	555	667
17	*50*	*66*	610	400	70	60	28		30	56	530	680
18	*50*	68	600	400	70	60	26		30	55	565	685
19	*50*	70	580	370	70	59	17		30	55	570	**690**
20	100	70	550	300	67	59	17		35	*54*	570	**690**
21	80	67	500	85	66	54	16		42	*54*	570	685
22	75	*66*	550	85	65	52	16		65	*54*	567	680
23	64	90	600	80	65	49	10		80	*54*	**573**	680
24	64	100	670	80	65	48	*0*		78	80	530	680
25	64	90	**680**	80	62	45	*0*		80	**400**	485	674
26	84	80	**680**	*76*	62	45	*0*		76	295	480	670
27	80	80	**680**	*76*	59	42	*0*		70	90	435	645
28	80	80	660	80	58	42	*0*		60	75	400	620
29	200		670	78	57	*41*	*0*		60	70	375	500
30	400		**680**	78	*54*	**65**	*0*		60	70	65	385
31	**420**		**680**		*54*		*0*			67		85
Srednji	88	84	488	310	69	51	28			84	335	549

№ 437 Vodomer br. 438 na Vrbici Jaruzi u Vrbici
P. sl. — Kota »0« — 702.00 *m*

1	*12*	295	420	615	**530**	300				**395**	230	*450*
2	25	293	410	620	528	280				390	*228*	503
3	20	*290*	*408*	625	520	275				385	231	510
4	15	310	413	**628**	510	250				380	235	519
5	15	320	430	615	490	200				374	289	569
6	13	316	460	600	510	150				380	300	578
7	10	312	490	605	505	100				385	327	593
8	20	303	480	610	500	80				370	340	600
9	20	308	500	608	490	70				380	362	652
10	22	315	510	610	478	60				372	370	693
11	18	315	505	615	470	50			20	378	375	695
12	20	318	515	616	472	30			50	365	375	712
13	20	322	513	610	465	20			113	360	380	738
14	35	322	525	612	460	10			157	330	395	785
15	50	320	520	614	458				215	320	400	805
16	72	316	528	618	450				200	280	403	839
17	92	315	535	610	435				200	240	407	870
18	110	320	530	590	430				195	200	410	880
19	142	330	538	595	422				190	140	408	890
20	172	335	540	598	420				250	110	412	**900**
21	200	330	545	590	400				260	80	415	**900**
22	225	340	555	591	380				350	*60*	417	885
23	220	345	565	593	370				395	100	419	850
24	225	340	578	580	362				437	160	415	835
25	228	340	580	565	373				445	215	417	815
26	245	360	580	550	367				429	205	423	790
27	272	385	583	*530*	360				420	200	430	770
28	285	**400**	590	532	355				412	193	435	755
29	290		595	533	350				400	230	436	750
30	**300**		598	535	348				390	250	**438**	745
31	298		**600**		*340*					250		740
Srednji	119	326	521	594	437					273	371	730

Voda ispod nule

№ 438 Vodomer br. 439 na Tovarnici Jaruzi u Čaprazliji
P. sl. — Kota »0« — 696.10 *m*

1		120	420	**1120**	**170**					40	*40*	*60*
2		110	530	1100	120					50	50	70
3		100	350	1050	120					40	50	820
4		90	*240*	1050	120					40	60	850
5		70	420	1000	120					40	60	1020
6		50	630	990	100					50	70	1060
7		70	910	950	100					50	120	1060
8		80	950	790	90					40	90	1060
9		70	1030	750	70					40	70	1070
10		60	1070	720	70					40	70	1090
11		50	1010	670	50					30	120	1120
12		90	1020	480	40					20	150	1130
13		60	1030	770	40					20	650	1150
14		50	1030	450	40					20	750	1160
15		50	1000	850	30						720	1170
16		40	1020	940	30						650	**1290**
17		*30*	1000	950	30						620	1250
18		50	1050	960	30						**820**	1240
19		40	1040	920	20						**820**	1240
20	150	60	1060	920	20						**820**	1230
21	130	50	1070	850	20						**820**	1160
22	110	40	970	840	20						760	1150
23	50	430	950	820	20						520	1120
24	20	**520**	1020	750	20						420	1100
25	Suho	240	1130	700	50						240	1100
26	70	60	1170	690	50						150	1050
27	50	50	1170	650	*10*						130	1020
28	230	50	1160	620	*10*						100	1030
29	320		1180	250	*10*						90	1030
30	420		**1190**	*240*	*10*						70	1000
31	350		1170		*10*							920
Srednji		100	935	795	53						300	1026

Vodostaj 1937 godine

№ 439 Vodomer br. 440 na r. Ribnjaku u Podgredi
P. sl. — Kota »0« — 903.00 *m*

Dan	Januar	Februar	Mart	April	Maj	Juni	Juli	Avgust	Septembar	Oktobar	Novembar	Decembar
1		**25**	*22*	**30**	**10**	10				*2*	22	16
2		24	*22*	27	**10**	20				3	20	18
3		20	24	25	**10**	50				*2*	20	30
4	o	18	26	20	8	65	o	o	o	*2*	18	32
5		18	26	20	8	75				10	20	30
6		14	30	18	6	100				12	20	30
7		14	28	16	6	150				12	18	32
8		12	26	15	6	120				10	*16*	30
9		12	28	14	6	118				8	*16*	30
10	h	10	26	12	6	116				8	18	34
11		10	30	14	4	110				6	26	**36**
12		10	32	16	4	150	h	h	h	6	**32**	**36**
13		*8*	36	16	4	200				6	28	34
14		10	**38**	20	8	300				4	28	34
15		12	36	22	7	350				3	30	34
16	u	12	35	20	7	400				3	28	32
17		10	33	24	4					*2*	26	32
18		10	30	22	4					*2*	26	30
19		10	32	20	2					*2*	24	28
20		12	30	18	2	o	u	u	u	*2*	24	26
21		14	28	16	6					4	26	26
22	S	16	32	16	5	h				4	28	23
23		18	36	18	5					6	26	22
24		22	34	17	4					8	26	20
25		20	34	16	4	u				16	22	18
26	10	18	32	14	4					**22**	20	18
27	25	18	31	15	3					**22**	20	16
28	30	20	33	12	2	S	S	S	S	20	18	16
29	32		36	*10*	2					18	18	14
30	30		34	*10*	2					20	*16*	13
31	28		32		*1*					18		*12*
Srednji		15	31	18	5					8	23	26

№ 440 Vod. br. 441 na Mladeš. Jezeru u Mladeškovcima
P. sl. — Kota »0« — (900.00) *m*

Dan	Januar	Februar	Mart	April	Maj	Juni	Juli	Avgust	Septembar	Oktobar	Novembar	Decembar
1		*260*	300	**290**	270						*110*	**300**
2		*260*	300	280	240						130	**300**
3		*260*	300	270	220						150	**300**
4	o	*260*	300	260	200	o	o	o	o		170	**300**
5		*260*	300	250	180					o	200	**300**
6		*260*	300	240	160						240	**300**
7		*260*	300	230	140						260	**300**
8		*260*	300	220	120						280	**300**
9		*260*	300	210	100						**300**	**300**
10	h	*260*	300	200	80					h	**300**	**300**
11		*260*	300	190	60						**300**	**300**
12		*260*	300	*180*	40	h	h	h	h		**300**	**300**
13		*260*	300	200	20						**300**	**300**
14		*260*	300	210						u	**300**	**300**
15		*260*	300	220							**300**	**300**
16		*260*	300	230							**300**	**300**
17	u	*260*	300	240							**300**	**300**
18		*260*	300	250	o						**300**	**300**
19		280	300	260						S	**300**	**300**
20		290	300	270		u	u	u	u		**300**	**300**
21		**300**	300	260	h						**300**	290
22		**300**	300	250							**300**	280
23		**300**	300	240							**300**	270
24	S	**300**	300	230	n					20	**300**	260
25		**300**	300	220						30	**300**	250
26		**300**	300	210						40	**300**	240
27		**300**	300	230		S	S	S	S	50	**300**	230
28	100	**300**	300	250	S					60	**300**	220
29	140		300	270						70	**300**	200
30	180		300	**290**						80	**300**	190
31	230		300							90		*180*
Srednji		273	300	238							271	278

№ 441 Vodomer br. 442 na r. Jaruzi u Skucanima
P. sl. — Kota »0« — (895.00) *m*

1												
2												
3												
4	o	o	o	o	o	o	o	o	o	o	o	o
5												
6												
7												
8												
9												
10												
11												
12	h	h	h	h	h	h	h	h	h	h	h	h
13												
14												
15												
16												
17												
18												
19												
20	u	u	u	u	u	u	u	u	u	u	u	u
21												
22												
23												
24												
25												
26												
27												
28	S	S	S	S	S	S	S	S	S	S	S	S
29												
30												
31												
Srednji												

№ 442 Vodomer br. 443 na Krivoj Jaruzi u Vidimlju
P. sl. — Kota »0« — 883.00 *m*

1			*0*	60	105							
2			5	65	110						o	Suho
3	o		10	65	110							
4			5	65	115	o	o	o	o	o	h	50
5			*0*	65	120							55
6		o	*0*	45	125							90
7			20	25	130						u	95
8			25	15	130							100
9		h	30	5	135							110
10			35	*0*	140						S	115
11	h		40	*0*	140							120
12			40	*0*	150	h	h	h	h	h		125
13		u	45	*0*	150						60	130
14			50	*0*	150						65	140
15			60	65	150						70	160
16		S	55	65	150						60	180
17			50	70	150						50	200
18	u		50	70	150						60	210
19			45	45	150						65	220
20			20	25	145	u	u	u	u	u	70	200
21			15	*0*	145						75	90
22			10	*0*	140						70	80
23		10	15	40	130						60	70
24		15	**60**	50	100						40	60
25		20	**60**	60	90						20	50
26	S	5	55	65	80							45
27			50	90	40						Suho	40
28		Suho	**45**	100	20	S	S	S	S	S		40
29	5		45	105							S	40
30	15		50	**110**		Suho						30
31	20		55									20
Srednji			34	46								

Vodostaj 1937 godine

№ 443 Vod. br. 444 na Kriv. Jaruzi (ponor) u Dragniću

P. sl. — Kota »0« — (880.95) *m*

Dan	Januar	Februar	Mart	April	Maj	Juni	Juli	Avgust	Septembar	Oktobar	Novembar	Decembar
1		67	*55*	*250*	590	**560**	250				60	*365*
2	o	70	60	265	595	555	240			o	50	370
3		75	65	275	600	550	220				40	370
4		70	70	285	605	545	200	o	o		30	400
5		65	75	295	610	540	180				35	410
6		60	85	305	615	535	160				30	415
7			90	310	620	530	140				*20*	420
8		Suho	95	320	620	525	120				*20*	425
9			100	330	625	520	100				25	430
10	h		125	340	630	515	80			h	30	435
11			130	345	630	510	60				35	440
12		55	135	350	**640**	505	40	h	h		100	445
13		50	140	360	**640**	500	30				110	450
14		Suho	145	375	**640**	490	15				120	460
15		40	160	390	**640**	480					125	480
16		Suho	165	400	**640**	470	o				130	500
17		30	170	420	**640**	460				u	140	520
18	u	25	175	440	**640**	450					160	530
19		15	180	460	**640**	440					200	540
20		Suho	185	480	635	430		u	u		220	550
21			190	500	635	420	h				240	555
22			195	515	630	410					260	560
23		10	200	525	630	400					280	565
24		Suho	210	530	620	380					300	570
25	S		215	540	610	350	u			S	320	575
26		5	220	550	600	330				10	340	580
27	5		225	560	595	310				20	350	**585**
28	8	Suho	230	570	590	300			S	30	355	**585**
29	15		235	580	585	280				40	360	**585**
30	60		240	**590**	570	*260*	S			50	**365**	575
31	65		**245**		*565*					60		570
Srednji			155	415	617	452					162	492

№ 444 Vod. br. 445 na r. Ploči (Kam. pon.) u Čaić Prologu

P. sl. — Kota »0« — (702.80) *m*

Dan	Januar	Februar	Mart	April	Maj	Juni	Juli	Avgust	Septembar	Oktobar	Novembar	Decembar
1	13	563	*288*	712	711	**342**	1		*1*	35	430	673
2	14	**574**	296	710	712	16	1		*1*	28	345	683
3	12	571	308	710	713	15	1	Suho	*1*	18	280	688
4	11	558	312	709	714	12	1		*1*	*14*	93	691
5	9	547	394	709	**715**	10	1		*1*	16	82	693
6	8	518	454	708	**715**	8	1	3	*1*	22	37	696
7	7	500	554	706	714	6	1	4	*1*	27	40	702
8	6	406	586	705	712	6		5	*1*	43	35	703
9	6	300	634	704	709	7	o	4	*1*	50	27	704
10	5	203	658	703	706	6		4	*1*	62	*23*	703
11	5	45	661	701	703	4		3	6	60	32	701
12	4	24	664	700	700	3		3	34	59	280	700
13	3	20	668	*698*	769	2		3	16	58	470	702
14	3	17	669	699	691	2		2	15	56	580	703
15	3	12	670	706	686	*1*		2	16	55	659	707
16	*2*	10	674	712	681	2	h	2	16	53	615	710
17	3	*9*	678	**713**	677	2		2	14	50	625	713
18	3	34	683	**713**	672	*1*		2	12	48	637	715
19	6	28	682	712	666	*1*		2	11	45	647	717
20	47	21	680	711	653	*1*		2	10	43	649	**720**
21	42	19	681	710	644	*1*		2	13	40	654	716
22	23	38	682	712	638	*1*		2	16	35	662	712
23	16	46	683	710	633	*1*	u	2	32	33	667	707
24	11	184	683	711	625	*1*		1	35	62	671	702
25	9	350	696	712	615	*1*		1	56	250	674	697
26	46	302	704	712	603	*1*		1	**86**	470	**676**	690
27	58	112	**712**	**713**	590	*1*		1	72	560	675	683
28	302	28	710	**713**	578	*1*		1	34	**572**	673	679
29	395		708	712	562	*1*		1	32	571	670	675
30	487		710	712	544	*1*	S	1	30	560	667	672
31	**558**		**712**		*538*			1		552		*669*
Srednji	68	216	610	709	664	15			19	147	441	698

№ 445 Vod. br. 446 na r. Ploči (Opaki pon.) u Čaić Prol.

P. sl. — Kota »0« — (702.85) *m*

1	34	642	*412*	760	759	**204**	20	21	*17*	120	508	728
2	35	**649**	418	758	760	83	20	21	*17*	106	460	734
3	33	647	424	758	761	54	19	21	*17*	*81*	410	740
4	31	633	428	757	762	48	18	**22**	*17*	85	373	745
5	30	599	489	757	**763**	46	18	**22**	*17*	97	350	749
6	28	580	570	756	**763**	43	17	**22**	*17*	108	320	751
7	27	554	606	754	762	38	17	19	*17*	112	323	753
8	28	502	665	753	760	38	17	18	*17*	150	315	754
9	30	431	704	752	757	34	16	18	*17*	212	307	**755**
10	31	248	712	751	754	28	16	18	*17*	262	*270*	752
11	29	72	728	749	751	27	16	18	23	260	285	747
12	29	47	730	748	748	25	16	18	132	257	420	743
13	28	42	730	*746*	744	25	16	*17*	96	253	570	746
14	25	31	731	747	739	24	16	*17*	80	242	620	747
15	21	28	731	754	734	25	15	*17*	72	235	650	711
16	*18*	*26*	731	760	729	25	15	*17*	60	231	659	714
17	19	*26*	730	**761**	725	24	15	*17*	55	223	665	717
18	20	72	730	**761**	720	24	15	*17*	54	214	669	719
19	28	74	732	760	714	24	15	*17*	54	204	676	721
20	78	75	730	759	701	23	15	*17*	53	193	685	724
21	72	76	731	758	692	23	*14*	*17*	60	185	690	721
22	53	83	731	760	686	22	19	*17*	68	170	714	716
23	48	104	732	758	680	22	20	*17*	110	152	715	711
24	44	280	732	759	673	22	20	*17*	124	170	720	705
25	43	405	745	760	664	22	**21**	*17*	214	360	724	699
26	88	358	753	760	654	21	**21**	*17*	**300**	498	**728**	692
27	243	253	**760**	**761**	646	21	**21**	*17*	280	658	727	686
28	374	200	758	**761**	640	21	**21**	*17*	100	**680**	725	682
29	493		756	760	619	21	**21**	*17*	74	668	723	678
30	568		758	760	596	*20*	**21**	*17*	63	649	720	675
31	**612**		**760**		*591*		**21**	*17*		612		*672*
Srednji	105	276	676	757	711	36	18	18	75	272	557	722

Srednji godišnji = 352 cm

№ 446 Vod. br. 447 na r. Ploči (Vel. pon.) u Čaić Prologu

P. sl. — Kota »0« — (695.50) *m*

1	16	1319	*1054*	1335	1335	**125**	14			30	1200	*1370*
2	15	**1328**	1078	1335	1335	24	13		o	24	1305	1372
3	14	1319	1102	1335	1335	24	14			112	1380	1377
4	15	1300	1128	1336	**1336**	19	15	o		625	1372	1381
5	15	1286	1148	1336	1335	19	16		h	768	936	1382
6	15	1083	1154	1334	1334	18	15			814	404	1382
7	14	1008	1194	1333	1333	19	14		u	818	318	1386
8	15	1000	1206	1331	1332	19	15			810	*304*	1390
9	13	904	1227	1331	1331	19	13			755	880	1390
10	12	706	1242	1331	1324	18	14		S	604	902	1393
11	*11*	328	1248	1329	1228	17	13			448	1084	1395
12	15	28	1253	1328	1328	16	12	h		15	306	1178	1398
13	14	39	1260	*1327*	1326	16	12			600	34	1320	1398
14	13	*23*	1272	1328	1328	15	14			970	27	1376	1410
15	12	28	1274	1329	1329	*13*	13			985	24	1374	1418
16	*11*	*23*	1276	1331	1327	15	12			940	24	1370	1430
17	16	118	1278	1331	1325	16	12			34	23	1398	1436
18	15	403	1280	1333	1321	16	13			27	20	1396	1438
19	18	315	1285	1334	1315	14	14			18	20	**1400**	**1440**
20	455	602	1288	1333	1310	15	13	u		16	*19*	1395	**1440**
21	30	420	1285	1333	1308	*13*	12			18	22	1388	1437
22	25	456	1290	1332	1295	14				24	21	1387	1437
23	20	718	1298	1334	1285	*13*				90	20	1385	1432
24	17	1004	1300	1335	1261	*13*				605	34	1384	1428
25	16	1216	1305	1335	1245	14			h	864	418	1384	1427
26	485	1103	1309	1336	1233	16				1032	910	1383	1424
27	883	806	1315	1335	1225	17			u	844	1202	1380	1420
28	1007	694	1321	1337	1214	14		S		430	1224	1376	1418
29	1117		1326	1338	1202	14				35	**1235**	1375	1414
30	2236		1331	**1339**	1182	14	S			22	1228	1372	1413
31	**1298**		**1335**		*1164*						1198		1410
Srednji	221	699	1247	1333	1293	20					446	1204	1409

Vodostaj 1937 godine

№ 447 Vodomer br. 448 na r. Bistrici u Livnu
P. sl. — Kota »0« — 722.20 *m*

Dan	Januar	Februar	Mart	April	Maj	Juni	Juli	Avgust	Septembar	Oktobar	Novembar	Decembar
1	37	54	46	46	36	**27**	22	21	70	62	36	50
2	37	48	62	44	35	**27**	22	21	70	54	35	50
3	37	46	53	44	34	**27**	22	21	61	46	*34*	48
4	36	42	46	43	**46**	26	21	21	52	44	38	48
5	36	40	42	43	41	26	21	20	43	42	48	46
6	36	38	62	42	40	26	21	20	32	42	42	62
7	36	37	**81**	40	40	26	21	20	31	91	42	76
8	35	36	64	40	38	26	21	20	30	82	63	61
9	35	36	62	38	37	25	21	16	30	68	61	61
10	34	35	57	38	37	25	21	13	30	62	61	60
11	34	34	57	37	36	24	*20*	13	*27*	46	60	67
12	34	33	52	43	35	24	*20*	13	46	45	52	81
13	34	33	50	38	35	24	*20*	12	**87**	42	51	99
14	34	*32*	48	56	34	24	*20*	12	68	42	61	91
15	34	33	48	**81**	34	24	*20*	*11*	64	42	82	90
16	34	*32*	46	62	33	24	*20*	*11*	54	41	64	**136**
17	33	*32*	46	54	32	24	*20*	*11*	51	41	61	120
18	*32*	*32*	45	53	32	23	*20*	*11*	50	40	54	92
19	*32*	*32*	**44**	52	31	23	**25**	*11*	38	34	**96**	81
20	52	*32*	43	46	31	23	23	*11*	56	32	68	73
21	43	48	42	42	31	23	23	*11*	38	31	64	68
22	41	**59**	*41*	41	30	23	23	**90**	34	31	62	63
23	38	52	52	42	30	23	22	**90**	62	*30*	61	63
24	35	43	63	40	28	*22*	22	80	76	*30*	58	42
25	35	41	64	40	32	*22*	22	80	82	**98**	63	36
26	34	40	68	39	30	*22*	21	80	62	91	54	31
27	57	38	53	35	28	*22*	21	80	58	84	51	30
28	74	37	51	35	28	*22*	21	70	54	62	51	28
29	**76**		47	*34*	28	*22*	21	70	52	51	50	24
30	74		44	*34*	*27*	*22*	21	60	51	38	50	22
31	61		43		*27*		21	60		37		*21*
Srednji	41	39	52	44	33	24	*21*	35	52	51	56	**62**

Srednji godišnji = 43 cm

№ 448 Vodomer br. 449 na r. Žabljaku u Rapavini
P. sl. — Kota »0« — 712.55 *m*

Dan	Januar	Februar	Mart	April	Maj	Juni	Juli	Avgust	Septembar	Oktobar	Novembar	Decembar
1	46	75	84	82	**78**	46	**46**	26	22	38	48	46
2	46	70	86	76	74	46	44	**28**	22	68	46	46
3	45	66	78	75	72	46	44	**28**	*20*	60	*44*	66
4	45	62	72	73	72	46	44	26	*20*	48	46	100
5	44	59	*66*	72	72	46	44	26	*20*	44	52	88
6	44	58	82	72	72	46	42	26	*20*	40	50	72
7	44	58	100	68	70	44	40	24	*20*	44	56	78
8	44	58	92	66	68	44	38	24	*20*	**78**	62	76
9	44	58	83	64	68	42	36	24	*20*	64	56	74
10	43	57	82	60	66	40	34	24	*20*	60	66	68
11	43	57	90	59	64	38	34	24	*20*	54	70	70
12	42	56	90	*58*	62	36	32	24	50	48	**98**	80
13	42	56	88	60	60	36	32	*22*	**88**	44	88	88
14	41	55	84	70	60	36	32	*22*	78	42	80	94
15	41	55	90	**102**	58	36	30	*22*	58	40	72	94
16	*40*	52	88	94	56	38	28	*22*	56	38	72	**102**
17	*40*	*50*	83	86	54	42	28	*22*	50	36	66	96
18	*40*	55	78	84	52	**47**	28	*22*	48	36	86	90
19	*40*	69	74	82	52	44	32	*22*	46	36	86	85
20	52	65	68	80	50	42	30	*22*	46	36	80	74
21	56	64	68	78	50	38	29	*22*	44	36	74	68
22	50	63	70	78	50	38	28	*22*	42	34	68	64
23	50	62	76	84	50	38	26	*22*	60	*32*	64	58
24	48	**84**	**102**	78	50	36	26	*22*	74	50	62	54
25	46	72	100	78	50	36	26	*22*	80	**96**	60	50
26	50	68	90	80	50	36	26	*22*	66	92	58	48
27	60	66	84	80	50	*34*	26	*22*	54	78	56	46
28	**92**	64	80	86	49	*34*	*24*	*22*	48	64	54	44
29	**92**		76	82	49	*34*	*24*	*22*	42	56	50	*42*
30	91		73	80	*48*	36	*24*	*22*	40	52	48	*42*
31	90		82		*48*		*24*	*22*		50		*42*
Srednji	51	62	**83**	76	59	40	32	*23*	43	51	64	69

Srednji godišnji = 54 cm

№ 449 Vodomer br. 450 na r. Sturbi u Guberu
P. sl. — Kota »0« — 716.20 *m*

1	20	36	54	40	**34**	**20**	**18**	**12**	*10*	30	34	30
2	20	36	46	38	**34**	**20**	**18**	**12**	*10*	36	34	30
3	20	34	40	38	**34**	**20**	**18**	**12**	*10*	36	34	**80**
4	20	30	36	34	**34**	**20**	16	**12**	*10*	34	34	60
5	20	30	34	32	**34**	**20**	16	**12**	*10*	34	34	50
6	20	30	70	32	**34**	**20**	16	**12**	*10*	36	34	40
7	20	*28*	56	30	30	**20**	16	**12**	*10*	40	34	40
8	20	*28*	46	30	30	**20**	16	**12**	*10*	50	34	42
9	20	*28*	46	*28*	30	**20**	16	**12**	*10*	48	34	40
10	18	*28*	48	*28*	30	**20**	16	**12**	*10*	46	34	40
11	18	30	46	*28*	28	**20**	14	*10*	*10*	40	48	50
12	18	32	40	30	28	18	14	*10*	32	34	**70**	70
13	18	30	56	30	28	18	14	*10*	**50**	30	50	66
14	18	*28*	46	**60**	28	18	14	*10*	40	30	46	70
15	18	*28*	46	56	28	18	14	*10*	30	28	46	64
16	18	*28*	40	48	28	18	14	*10*	30	28	46	74
17	18	*28*	36	50	28	18	14	*10*	30	28	40	70
18	*16*	36	*28*	40	28	18	14	*10*	36	28	**70**	60
19	*16*	30	*28*	38	28	18	14	*10*	36	*24*	50	50
20	26	30	*28*	36	28	18	14	*10*	30	*24*	46	46
21	26	30	*28*	32	26	18	14	*10*	26	*24*	36	46
22	24	*28*	*28*	38	22	18	14	*10*	30	*24*	36	40
23	24	38	**60**	36	22	18	14	*10*	36	*24*	36	46
24	24	**40**	50	36	22	*16*	14	*10*	46	40	36	46
25	22	36	58	36	*18*	*16*	*12*	*10*	46	**70**	36	36
26	22	34	44	36	*18*	*16*	*12*	*10*	30	50	36	30
27	**60**	30	40	36	*18*	*16*	*12*	*10*	30	40	36	*28*
28	50	30	38	36	*18*	*16*	*12*	*10*	28	36	36	*28*
29	**60**		38	36	*18*	*16*	*12*	*10*	28	34	32	*28*
30	50		60	36	*18*	**20**	*12*	*10*	28	34	*30*	*28*
31	45		50		*18*		*12*	*10*		34		*28*
Srednji	26	31	44	37	27	18	14	*11*	25	35	40	**47**

Srednji godišnji = 30 cm

№ 450 Vodomer br. 451 na r. Šujici u Mokronogama
P. sl. — Kota »0« — (880.00) *m*

1	80	**106**	*102*	**130**	**128**	**98**	**68**	40	16	*100*	*130*	*128*
2	78	104	104	**130**	126	**98**	66	**42**	14	104	132	130
3	78	104	106	**130**	**128**	96	66	**42**	14	104	134	134
4	76	104	108	128	**128**	94	64	40	12	106	134	134
5	76	104	110	**130**	126	92	64	40	12	106	**136**	132
6	76	102	112	**130**	126	90	62	40	10	106	**136**	134
7	74	102	114	128	124	90	62	38	10	110	134	134
8	74	102	116	126	124	88	60	38	8	112	132	132
9	74	104	118	124	124	88	60	36	*6*	116	132	130
10	74	104	120	122	124	88	60	36	30	116	134	130
11	72	104	122	*120*	122	86	58	36	60	114	**136**	132
12	72	102	124	122	122	86	58	34	**100**	114	**136**	136
13	72	102	126	124	120	86	56	32	**100**	114	134	138
14	72	100	128	126	120	84	56	32	**100**	112	132	140
15	*70*	100	130	128	120	86	56	30	98	112	132	150
16	*70*	100	**132**	128	120	86	54	30	96	112	132	170
17	*70*	98	130	126	118	84	54	30	96	110	*130*	**180**
18	*70*	98	128	126	118	84	52	28	96	110	*130*	**180**
19	*70*	98	126	124	116	82	52	28	94	110	132	178
20	72	*96*	124	124	114	80	50	28	92	108	134	176
21	78	98	126	126	114	80	50	26	90	108	134	174
22	86	100	124	128	112	78	50	26	92	108	134	172
23	88	102	126	**130**	110	76	50	24	94	106	132	170
24	90	102	128	**130**	110	76	48	22	96	108	132	168
25	92	100	130	**130**	108	74	48	20	98	120	134	166
26	94	100	**132**	**130**	108	72	46	20	**100**	130	134	164
27	96	100	**132**	128	106	70	46	18	**100**	**132**	132	162
28	98	100	130	**130**	104	70	44	18	**100**	130	*130*	160
29	100		**132**	**130**	102	70	42	*16*	98	**132**	*130*	158
30	104		**132**	128	*100*	*68*	*40*	*16*	98	**132**	*130*	156
31	**106**	.	130		*100*		*40*	*16*		130		154
Srednji	81	101	123	127	117	83	54	*30*	68	114	133	**152**

Srednji godišnji = 99 cm

№ 451 sl. —

Vodomer br. 452 na r. Šujici u Kovačima
Kota »0« — (850.00) *m*

an	Januar	Februar	Mart	April	Maj	Juni	Juli	Avgust	Septembar	Oktobar	Novembar	Decembar
1	*27*	**85**	*35*	192	**65**	18				25	40	*34*
2	*27*	75	102	90	60	15				25	40	*34*
3	28	85	92	90	60	15			o	25	45	110
4	28	52	80	80	60	10	o	o		25	48	320
5	*27*	47	108	80	55	10			h	25	48	170
6	*27*	49	120	75	55	8				25	50	70
7	28	45	112	100	55	8				28	47	70
8	28	42	110	100	55	5			u	30	47	70
9	*27*	48	110	110	50	5				33	45	68
10	*27*	45	180	90	50	5			S	35	45	68
11	*27*	40	195	80	50	5				35	48	65
12	*27*	45	190	75	45	3	h	h		35	50	460
13	*27*	45	190	75	45				80	32	50	480
14	*27*	40	182	110	45	o			90	30	50	530
15	*27*	40	198	**475**	45				70	25	56	580
16	*27*	35	190	**475**	40				70	23	60	640
17	*27*	32	185	**475**	40				70	20	58	**670**
18	*27*	32	155	120	36				60	18	**120**	**670**
19	28	*30*	150	90	36	h	u	u	50	15	90	**670**
20	78	*30*	140	75	36				50	13	75	650
21	55	32	140	75	30				50	10	65	630
22	45	37	145	75	25				50	10	63	630
23	40	38	220	75	25				55	*8*	63	600
24	35	32	310	75	25	u			55	*8*	57	560
25	35	*30*	**350**	80	25				50	**320**	52	110
26	75	31	340	80	25				50	110	50	90
27	72	*30*	305	75	20				45	70	50	70
28	70	31	280	*70*	20		S	S	45	50	47	70
29	75		220	75	20	S			40	50	42	40
30	85		210	75	*18*				35	50	*36*	40
31	**99**		200		*18*					40		40
ednji	41	43	179	127	40					40	55	300

№ 452 P. sl. —

Vodomer br. 453 na r. Rečini u Rašeljkama
Kota »0« — 689.79 *m*

Dan	Januar	Februar	Mart	April	Maj	Juni	Juli	Avgust	Septembar	Oktobar	Novembar	Decembar
1		**391**	*313*	539	**573**	404				80	380	423
2		388	358	540	570	388			o	343	373	*414*
3	o	386	363	541	569	380				333	364	426
4		383	375	540	568	370	o	o		310	363	441
5		380	387	540	570	350			h	281	361	453
6		370	390	539	571	310				210	360	464
7		365	395	538	568	11				165	358	473
8	h	350	400	536	564				u	335	355	485
9		340	405	533	560					345	350	488
10		335	411	530	557	o				356	345	490
11		300	425	526	554				S	360	*338*	493
12		265	435	521	550		b	h		348	386	518
13	u	252	441	516	545				320	331	390	528
14		240	449	*511*	540				340	265	391	551
15		60	460	530	535				329	63	395	578
16		40	466	547	529	h			319	36	397	**600**
17		*21*	471	554	523				240	30	399	**600**
18	S	193	477	560	516				210	25	410	**600**
19		338	480	561	509				170	20	419	**600**
20	13	318	483	562	502		u	u	216	18	439	**600**
21	250	280	480	560	494				63	17	448	**600**
22	240	271	476	564	488				45	16	449	**600**
23	50	296	471	567	480	u			193	16	449	**600**
24	31	371	485	569	473				281	*15*	450	**600**
25	16	353	500	570	466				331	345	450	**600**
26	35	328	517	571	460				322	387	**456**	**600**
27	310	300	525	572	453				313	398	451	**600**
28	342	280	529	573	446		S	S	270	**399**	443	**600**
29	353		530	574	436	S			230	396	437	**600**
30	371		531	**575**	426				160	391	433	**600**
31	389		**533**		*416*					385		**600**
Srednji		264	450	549	516					226	401	543

№ 453 sl. —

Vodomer br. 454a na Jezeru Nuga u Drinovcima
Kota »0« — 248.65 *m*

1	236	*258*	*330*	*678*	**708**	**578**	**186**	82		210	*261*	*525*
2	235	262	*330*	682	**708**	570	185	82	o	210	263	527
3	234	267	334	686	**708**	561	184	80		211	268	530
4	233	272	340	690	707	552	183	75		213	273	535
5	232	277	350	693	706	542	182	70	h	216	310	540
6	231	282	362	695	705	532	181	40		220	350	546
7	230	288	374	696	703	521	179	10	u	223	370	553
8	230	294	385	696	701	510	176			226	388	558
9	230	300	400	696	699	499	170			228	400	565
10	229	307	420	696	697	489	160	o	S	229	410	570
11	229	314	442	696	694	477	150			229	418	590
12	229	321	465	695	691	465	140		50	229	423	610
13	228	325	485	696	688	452	110		150	228	427	628
14	228	329	507	698	684	439	90		240	227	430	643
15	*227*	332	528	699	680	430	90		280	226	435	658
16	*227*	334	548	700	676	428	90	h	290	224	439	672
17	*227*	336	563	700	671	426	89		290	222	443	694
18	228	338	574	700	666	423	89		280	220	449	704
19	229	339	584	700	660	420	88		265	217	505	714
20	230	**340**	593	702	654	415	88		240	215	510	722
21	230	**340**	609	704	648	405	87		220	212	513	730
22	230	**340**	614	706	641	390	87		210	210	515	738
23	231	**340**	624	707	635	370	87	u	210	*208*	517	747
24	232	339	633	708	628	340	86		214	210	519	756
25	233	338	641	709	620	300	86		216	220	520	761
26	235	336	646	**710**	615	250	86		217	241	520	766
27	237	334	652	**710**	610	200	85		217	256	520	771
28	240	331	657	**710**	604	195	85		216	260	522	775
29	245		662	709	599	190	*84*		214	**262**	524	779
30	250		667	708	592	*188*	*84*	S	212	261	**525**	782
31	**254**		**673**		*585*		*84*			261		**784**
ednji	233	315	516	699	664	418	121			227	432	660

№ 454 Vodom. br. 454 na Ponoru Šajnovac u Drinovcima
P. sl. —
Kota »0« — 250.64 *m*

1	190	*216*	*290*	*623*	**658**	**527**	**105**	**45**	26	224	*256*	*439*
2	189	220	*290*	628	**658**	519	100	44	26	223	260	441
3	188	225	294	632	**658**	510	90	43	26	225	265	444
4	187	230	300	636	657	501	80	40	25	227	270	449
5	186	235	310	639	655	441	70	38	25	230	360	454
6	185	240	322	641	654	481	50	35	25	234	320	442
7	184	246	324	642	652	470	50	32	*24*	238	330	468
8	184	252	335	642	650	451	50	30	*24*	240	348	474
9	184	258	350	642	648	440	50	30	*24*	242	360	480
10	183	265	370	642	646	430	50	30	*24*	243	370	495
11	183	272	392	642	643	418	49	30	50	244	378	515
12	183	278	413	641	640	406	49	30	100	244	383	535
13	182	283	435	645	637	393	49	30	200	244	387	558
14	182	287	457	647	633	380	49	30	240	243	390	573
15	*181*	290	478	648	629	371	49	30	270	241	395	588
16	*181*	292	498	649	625	369	49	29	**275**	239	399	603
17	*181*	294	513	649	620	367	48	29	**275**	235	403	615
18	182	296	524	649	615	364	48	29	270	232	409	625
19	183	298	534	649	609	361	48	28	250	230	414	635
20	184	**300**	543	651	603	356	48	28	215	226	424	643
21	184	**300**	552	653	597	345	47	28	200	223	427	651
22	184	**300**	557	655	590	330	47	28	200	220	429	659
23	185	**300**	567	656	583	310	47	28	210	*218*	431	666
24	186	299	576	657	576	280	47	28	225	226	433	675
25	187	298	584	659	568	240	47	*27*	230	236	434	680
26	189	296	590	**660**	563	190	47	*27*	231	241	434	685
27	191	294	596	**660**	558	140	47	*27*	231	243	434	690
28	194	291	601	**660**	552	120	*46*	*27*	230	250	436	694
29	199		607	659	547	115	*46*	*27*	228	254	438	698
30	204		612	658	540	*110*	*46*	*27*	226	**256**	**439**	701
31	**208**		**618**		*535*		*46*	*27*		**256**		**703**
Srednji	187	273	466	**647**	613	358	55	*31*	154	236	382	563

Srednji godišnji = 330 cm

Vodostaj 1937 godine

№ 455 Vod. br. 455 na r. Ričini u Karlovom Hanu (Prisoje)
P. sl. — Kota »0« — 704.10 *m*

Dan	Januar	Februar	Mart	April	Maj	Juni	Juli	Avgust	September	Oktobar	Novembar	Decembar
1	42	**171**	150	166	102	14	32			142	*58*	75
2	48	158	138	170	80	13	27			138	72	70
3	47	132	131	165	115	12	20	o	o	131	85	120
4	43	110	*125*	158	108	11	18			127	120	170
5	40	98	140	159	**125**	10	25		h	115	125	140
6	37	103	195	152	109	9	30			110	110	150
7	39	99	183	140	92	8	28		u	105	98	180
8	41	92	186	131	85	7	27			180	87	160
9	35	98	190	115	90	*6*	26		S	150	75	145
10	26	71	215	99	83	12	24			125	80	128
11	21	72	205	*86*	74	11	23	h		105	100	155
12	18	78	192	95	69	10	21		30	115	115	182
13	15	69	202	102	65	9	20		150	98	102	175
14	13	62	215	130	62	8	18		120	75	110	190
15	11	56	**228**	195	58	12	16		130	70	120	200
16	8	49	210	180	56	20	14		150	66	100	**220**
17	7	44	190	**200**	53	**35**	13		145	60	110	195
18	*5*	52	175	188	51	32	11		140	55	150	213
19	32	55	160	172	48	29	10	u	135	51	140	190
20	59	50	147	152	46	25	8		145	48	150	170
21	68	47	150	140	43	22	6		140	46	162	165
22	62	*43*	148	175	40	21	5		150	42	155	148
23	51	52	162	170	38	20	2		180	*39*	190	130
24	53	56	215	168	35	19			210	52	195	120
25	57	61	225	161	31	18	o		230	**230**	**208**	108
26	68	65	200	152	29	17	h		210	170	190	95
27	145	68	175	145	26	15	u	S	195	140	180	90
28	160	70	155	148	22	14	S		180	115	150	83
29	**195**		163	135	20	12			160	95	118	78
30	190		167	120	17	28			135	80	90	72
31	183		172		*15*					67		*67*
Srednji	59	78	178	149	61	16				101	125	141

№ 456 Vodomer br. 456 na r. Listici u Širokom Brijegu
P. sl. — Kota »0« — 262.64 *m*

Dan	Januar	Februar	Mart	April	Maj	Juni	Juli	Avgust	September	Oktobar	Novembar	Decembar
1	92	137	*137*	**148**	**120**	90	94	**79**	76	125	*104*	*111*
2	92	136	140	146	115	89	93	**79**	76	122	107	115
3	92	136	140	142	113	88	91	78	75	121	115	115
4	91	135	139	140	113	88	**220**	78	74	120	117	119
5	91	135	141	144	111	88	91	78	74	119	116	120
6	91	135	146	136	110	87	90	78	73	124	115	125
7	92	*134*	**147**	129	110	87	89	77	72	124	113	124
8	93	135	**147**	*128*	108	87	88	77	72	123	112	128
9	93	136	146	136	108	87	87	77	72	120	117	130
10	93	136	145	135	107	86	87	77	*71*	123	118	140
11	93	137	145	135	104	86	86	76	85	116	116	137
12	92	**138**	144	135	103	85	86	76	**275**	115	115	135
13	92	137	144	143	100	85	85	75	180	113	114	130
14	92	137	143	143	100	*84*	84	75	160	110	113	**150**
15	91	136	143	141	100	*84*	84	75	150	108	113	136
16	91	136	**142**	139	99	**180**	84	75	150	107	120	131
17	91	135	141	138	99	100	83	74	135	105	122	129
18	92	135	140	137	98	99	83	74	133	104	122	126
19	92	135	139	140	98	98	83	76	131	103	**124**	124
20	92	135	139	139	97	98	83	76	128	101	123	123
21	93	*134*	138	139	96	97	82	75	127	100	123	121
22	93	*134*	138	138	95	96	81	75	134	*98*	122	120
23	94	135	139	136	95	95	81	74	136	109	121	118
24	94	135	146	135	94	95	81	74	134	**400**	120	117
25	96	135	145	134	94	95	81	74	133	155	119	116
26	112	136	145	139	93	98	80	73	130	140	118	116
27	230	136	144	137	91	98	80	73	128	133	117	115
28	130	136	144	135	91	95	80	*72*	126	125	117	114
29	140		143	140	91	96	80	*72*	123	119	115	114
30	140		142	139	*90*	95	79	77	121	113	113	113
31	139		141		*90*		*78*	77		107		112
Srednji	103?	136	**142**	138	101	95	89	*76*	118	126	117	123

Srednji godišnji = 114 cm

№ 457 Vod. br. 457 na r. Listici (Most. blato) u Kruševu
P. sl. — Kota »0« — 221.56 *m*

1	**372**	342	*448*	*760*	875	**770**	**420**	**100**	*0*	238	*378*	*713*
2	365	345	456	762	877	761	415	78	*0*	250	381	726
3	359	347	462	763	879	752	410	61	12	254	392	738
4	346	348	470	765	884	740	404	50	10	250	405	745
5	340	349	481	768	886	729	400	45	8	250	412	752
6	335	350	486	769	887	718	396	41	7	253	424	760
7	331	351	491	772	889	708	390	38	5	259	430	765
8	324	352	503	773	**890**	697	385	36	4	267	436	771
9	316	354	520	774	**890**	685	377	35	3	269	441	793
10	308	355	532	774	**890**	673	370	33	2	268	446	809
11	300	357	560	775	888	664	364	31	9	263	450	820
12	293	358	578	777	885	656	358	30	19	255	456	831
13	285	356	607	779	883	642	351	30	207	248	467	886
14	281	352	624	785	880	630	344	27	248	242	473	978
15	276	350	664	790	876	616	326	25	67	233	480	996
16	272	347	670	792	871	602	308	25	275	228	528	1022
17	267	343	683	815	867	590	301	24	280	221	550	1048
18	261	342	688	821	863	578	293	23	284	210	584	1060
19	254	342	695	830	860	664	281	21	286	200	602	1081
20	246	*340*	703	838	856	650	270	18	**290**	193	624	1092
21	240	348	712	840	851	637	259	16	287	180	658	1098
22	232	360	724	843	847	623	248	14	280	172	662	1102
23	224	382	731	845	843	610	233	12	276	*160*	670	1108
24	216	384	736	847	839	495	220	10	269	190	675	**1109**
25	209	385	742	848	835	481	207	9	261	256	683	1106
26	200	391	745	853	824	469	192	6	254	280	698	1103
27	*196*	402	747	860	815	456	173	6	247	314	702	1100
28	209	**423**	749	864	806	443	157	5	237	331	704	1094
29	215		753	869	799	432	140	4	238	338	708	1090
30	240		756	**872**	790	*424*	126	3	230	357	**709**	1085
31	339		**758**		*778*		*125*	*2*		**366**		1078
Srednji	279	359	628	807	858	619	298	*28*	153	251	541	**950**

Srednji godišnji = 481 cm

№ 458 Vodomer br. 458 na r. Suvaji u Proložcu
P. sl. — Kota »0« — 285.92 *m*

1	4	48	90	72	38	8	**36**	5	6	32	36	18
2	4	32	80	53	34	6	24	10	4	56	48	23
3	4	26	62	46	86	6	16	6	4	34	75	92
4	4	18	44	38	98	4	10	4	*2*	26	**98**	98
5	4	16	70	24	**124**	4	15	4	*2*	32	70	72
6	4	20	105	18	76	4	30	4	*2*	30	63	86
7	6	15	84	14	44	4	18	3	*2*	50	46	92
8	5	15	95	12	86	4	10	*2*	*2*	75	38	86
9	4	26	112	10	24	4	8	*2*	*2*	65	26	68
10	4	24	100	*8*	18	4	6	*2*	*2*	48	48	42
11	*3*	42	92	*8*	14	*3*	4	*2*	28	54	73	74
12	*3*	50	70	12	12	*3*	4	*2*	110	38	86	**138**
13	*3*	48	68	64	10	*3*	3	*2*	**125**	26	72	84
14	*3*	36	50	36	10	*3*	3	*2*	80	18	60	112
15	*3*	28	38	**92**	8	4	3	*2*	86	16	66	118
16	8	20	49	70	8	42	3	*2*	60	12	50	132
17	15	18	32	76	6	**70**	3	10	48	10	46	90
18	20	46	28	51	6	48	*2*	8	32	10	75	96
19	28	30	22	38	6	22	*2*	6	26	*8*	84	80
20	36	22	*18*	42	6	18	*2*	4	30	*8*	92	62
21	46	18	85	36	*4*	16	*2*	4	22	*8*	72	42
22	30	*14*	68	82	*4*	14	*2*	4	25	*8*	54	30
23	24	46	80	65	*4*	10	*2*	18	90	10	66	22
24	20	**63**	96	48	*4*	8	*2*	**26**	76	78	48	16
25	35	48	**118**	62	18	6	*2*	16	52	**90**	52	12
26	60	42	86	68	20	15	*2*	10	32	60	70	10
27	76	45	32	46	25	10	*2*	8	28	40	50	8
28	90	48	26	72	16	8	*2*	4	22	36	42	6
29	**112**		48	60	13	8	*2*	5	16	30	33	*4*
30	80		76	48	10	30	*2*	10	25	50	*24*	*4*
31	60		94		10		*2*	8		40		*4*
Srednji	26	32	**68**	46	27	13	*7*	*7*	34	36	59	59

Srednji godišnji = 35 cm

Vodostaj 1937 godine

№ 459 Vodomer br. 459 na r. Vrlici u Kamenom Mostu

P. sl. — Kota »0« — 262.14 *m*

Dan	Januar	Februar	Mart	April	Maj	Juni	Juli	Avgust	Septembar	Oktobar	Novembar	Decembar
1	9	40	34	60	**40**	8	**1**	-2	*3*	26	*34*	*40*
2	9	37	31	50	38	8	0	-2	4	29	38	44
3	9	33	30	46	35	8	0	-2	4	28	**44**	50
4	8	29	*28*	46	35	8	0	-2	4	28	62	110
5	8	27	*28*	44	33	7	0	-2	4	29	54	92
6	7	26	68	40	31	7	0	-2	4	30	45	80
7	7	21	88	37	30	6	0	-2	5	35	48	102
8	6	19	68	32	30	6	0	-2	5	30	46	96
9	5	*18*	68	29	27	6	0	-2	5	30	43	83
10	5	32	90	29	25	5	0	-2	5	28	40	67
11	5	29	79	*26*	25	5	0	*-3*	40	29	48	70
12	4	26	68	28	23	5	0	*-3*	**70**	30	50	148
13	4	29	68	29	22	5	-1	*-3*	45	30	50	144
14	4	27	58	30	21	**14**	-1	*-3*	40	29	56	156
15	4	24	54	**102**	20	**14**	-1	*-3*	34	29	58	152
16	4	23	50	80	18	13	-1	*-3*	30	29	52	**161**
17	*3*	**22**	49	68	18	11	-1	*-3*	27	26	50	156
18	*3*	40	48	60	17	9	-1	*-3*	25	26	**100**	148
19	6	**45**	44	55	15	9	-1	*-3*	23	26	80	143
20	6	42	36	43	15	7	-1	*-3*	22	*25*	76	136
21	7	40	40	40	14	7	*-2*	*-3*	20	*25*	64	128
22	7	38	40	60	13	7	*-2*	-1	29	26	60	117
23	6	35	35	50	13	5	*-2*	-1	30	26	57	105
24	6	40	88	50	12	5	*-2*	-2	38	28	54	93
25	5	38	**96**	57	15	5	*-2*	-2	35	**68**	52	85
26	8	38	88	53	14	6	*-2*	-2	30	46	58	70
27	8	36	85	49	11	5	*-2*	-2	28	40	53	64
28	10	35	70	49	11	4	*-2*	-2	27	38	48	56
29	**60**		50	48	10	4	*-2*	-2	26	36	47	48
30	49		58	45	9	*3*	*-2*	*-3*	26	34	44	46
31	45		68		*8*		*-2*	*-3*		30		44
Srednji	11	32	58	48	21	7	-1	*-2*	23	31	54	**98**

Srednji godišnji = 32 cm

№ 460 Vodomer br. 460 na r. Jezercu u Malom Prologu

P. sl. — Kota »0« — 30.25 *m*

Dan	Januar	Februar	Mart	April	Maj	Juni	Juli	Avgust	Septembar	Oktobar	Novembar	Decembar
1	178	Suho	47	68	137							314
2	170		44	60	135							*310*
3	163	2	42	51	136							315
4	156	8	41	44	140							322
5	148	12	*39*	45	145							328
6	138	13	42	49	149	o	o	o	o	o	Suho	334
7	125	11	52	52	152						8	343
8	105	8	60	50	151						18	350
9	85	4	73	48	150						29	354
10	65		88	45	147						42	358
11	35	Suho	105	41	142						57	360
12	4		118	36	137						77	368
13		8	128	33	131	h	h	h	h	h	99	378
14		20	135	*30*	124						112	390
15	o	30	140	31	177						140	405
16		38	**142**	40	102						158	418
17		42	**142**	48	95						174	425
18		45	140	57	82						192	430
19		50	135	65	70	u	u	u	u	u	207	435
20	h	54	127	79	57						227	439
21		57	119	81	42						248	442
22		57	112	91	27						268	**444**
23		55	107	100	10						285	**444**
24		57	104	107							298	440
25	u	60	102	113	S u h o						308	435
26		61	101	118		S	S	S	S	S	315	430
27		58	99	124							320	424
28		53	95	129							322	418
29			90	133							320	410
30	S		83	**136**							317	401
31			75									391
Srednji			94	70								389

№ 461 Vodomer br. 461 na r. Jezeru u Malom Prologu

P. sl. — Kota »0« — 25.28 *m*

1	**103**	*37*	*116*	218	287	169				-133	*-90*	*279*
2	96	44	124	216	286	153				-130	-88	280
3	90	49	130	213	290	144			o	-128	-85	290
4	84	51	134	212	296	135				-127	-81	305
5	77	52	136	215	301	127				-128	-75	317
6	70	50	140	218	305	119	o	o	h	-130	-68	328
7	64	48	145	220	308	110				-134	-58	340
8	59	45	149	219	**310**	101				-139	-48	368
9	54	44	154	216	302	91				-142	-40	376
10	48	45	163	213	307	80			u	-144	-30	384
11	40	46	172	210	304	70				-145	-10	396
12	32	50	179	*206*	300	60				-144	20	416
13	23	58	184	210	295	49	h	h		-140	45	448
14	13	64	188	215	290	38			S	-135	65	483
15	-3	68	193	221	284	27				-129	90	508
16	-16	70	195	228	278	15			-180	-121	108	538
17	-22	71	195	234	272	3			-165	-111	125	560
18	-27	73	193	240	265	-8			-155	-100	145	580
19	-30	78	190	245	258	-20	u	u	-150	-85	163	598
20	-32	82	186	249	251	-32			-154	-65	182	613
21	-35	91	181	255	245	-45			-160	-43	204	625
22	-39	92	180	261	239	-58			-166	-12	224	635
23	-44	93	183	267	233	-72			-160	Suho	240	643
24	-50	96	187	271	226	-86			-155		250	648
25	*-53*	100	192	274	218	-102			-150	-185	258	651
26	-50	103	198	276	210	-120	S	S	-147	-165	267	653
27	-40	107	203	272	202	-140			-144	-147	272	**654**
28	-22	**112**	208	282	194	-162			-142	-132	275	**654**
29	2		**212**	284	187	-185			-140	-120	277	652
30	19		215	**286**	172				-137	-105	**278**	650
31	29		**218**		*170*	Suho				-95		647
Srednji	14	69	176	238	261						94	501

№ 462 Vodomer br. 462 na Jezeru Bačini u Šipak-Gradcu

P. sl. — Kota »0« — 0.24 *m*

1	162	170	170	169	191	**168**	**149**	**79**	62	154	*160*	*190*
2	162	170	169	168	190	167	148	78	62	154	168	*190*
3	161	171	168	167	190	167	147	77	61	154	170	194
4	160	171	*167*	*166*	192	166	146	76	61	160	180	196
5	159	170	*167*	*166*	**193**	166	145	75	61	168	186	200
6	158	170	171	178	192	165	144	74	60	168	188	204
7	157	169	174	179	192	165	143	73	60	169	190	204
8	156	169	180	178	191	164	142	72	60	169	190	203
9	156	*168*	**182**	177	190	164	140	71	60	**170**	189	202
10	155	*168*	181	176	189	164	140	70	*59*	169	188	202
11	155	172	180	175	188	163	139	70	61	168	193	201
12	154	176	179	177	187	163	137	69	78	166	196	200
13	154	**179**	178	177	186	162	135	68	100	164	196	228
14	153	178	176	178	185	162	133	67	126	163	195	236
15	153	178	174	179	184	161	130	66	130	161	195	238
16	152	177	172	180	183	161	127	66	136	160	196	**239**
17	*151*	176	170	182	181	161	124	65	140	159	198	238
18	153	176	169	183	180	160	120	64	144	158	204	237
19	155	175	169	184	179	159	117	64	148	157	220	235
20	158	175	168	185	178	158	115	63	150	155	220	228
21	160	174	170	187	176	157	112	*62*	152	153	222	223
22	160	173	172	189	175	156	110	*62*	154	150	**224**	218
23	159	172	172	191	174	155	107	66	**156**	147	223	213
24	161	174	173	193	172	154	104	67	**156**	*144*	222	207
25	163	175	173	**194**	171	153	101	66	**156**	146	220	205
26	165	174	172	**194**	171	152	98	66	155	148	218	203
27	167	173	171	193	170	151	94	64	155	150	216	202
28	168	172	170	193	170	150	90	64	155	152	210	201
29	168		170	193	169	150	87	63	154	154	206	200
30	169		169	193	169	*149*	84	63	154	156	200	198
31	**170**		169		*168*		*80*	63		158		196
Srednji	159	173	172	181	181	160	122	*68*	112	158	199	**211**

Srednji godišnji = 158 cm

Vodostaj 1937 godine

№ 463 Vodomer br. 463 na r. Zalomskoj u Biogradu

P. sl. — Kota »0« — 799.06 *m*

Dan	Januar	Februar	Mart	April	Maj	Juni	Juli	Avgust	Septembar	Oktobar	Novembar	Decembar
1		**1910**	865	252	240					240	340	185
2		1236	2340	270	230					270	310	240
3		360	2380	290	220				o	300	1475	225
4		335	2265	310	212					280	1760	246
5	o	320	2070	**326**	226				h	250	1420	260
6		285	1855	310	238	o	o	o		230	1140	256
7		310	2330	290	230				u	280	865	270
8		385	2420	284	210					340	480	1030
9	h	340	2365	265	240				S	390	376	1745
10		1430	2370	240	280					420	340	1520
11		360	2530	220	230					435	630	1635
12	u	385	2636	*190*	212	h	h	h	830	410	2515	2210
13		346	**2650**	230	180				1620	390	2760	2630
14		328	2540	210	156				340	365	2745	2735
15	S	310	2485	240	130				310	330	2725	2772
16		286	2370	254	112				430	270	2710	2930
17		270	2345	265	90				440	240	2612	**2975**
18		256	2130	246	65				450	200	2745	2965
19		230	1720	225	70	u	u	u	456	160	**2770**	2930
20	370	216	320	212	58				470	125	2750	2910
21	340	200	370	224	30				472	85	2735	2880
22	312	*186*	350	246	18				480	60	2630	2815
23	276	250	465	228					520	30	2542	2670
24	230	530	1326	235	o				460	*0*	2360	2485
25	190	370	1912	210		S	S	S	520	235	1640	2215
26	355	325	1910	225	h				400	2315	320	1710
27	886	290	1135	265					330	**2540**	290	270
28	1630	260	315	272	u				310	2415	270	235
29	1936		285	268					215	1810	240	210
30	2160		*240*	250					200	1420	*215*	175
31	2146		245		S					360		*115*
Srednji		436	1663	252						555	1552	1615

№ 464 Vodomer br. 465 na r. Gračanici u Gračanici

P. sl. — Kota »0« — 946.03 *m*

Dan	Januar	Februar	Mart	April	Maj	Juni	Juli	Avgust	Septembar	Oktobar	Novembar	Decembar
1	21	50	80	45	62	20	20	10	*8*	35	*43*	40
2	16	48	70	48	60	18	20	12	*8*	80	44	40
3	24	52	60	50	58	17	20	**15**	9	70	110	50
4	22	50	50	50	59	16	20	12	10	54	80	90
5	22	48	55	50	**70**	*15*	19	12	10	40	70	70
6	24	48	70	48	**70**	*15*	22	12	10	40	70	80
7	24	46	80	48	68	*15*	22	12	9	95	70	70
8	24	50	70	47	65	17	**21**	12	*8*	70	60	120
9	24	75	75	46	60	18	20	11	10	90	55	80
10	22	80	80	*44*	55	16	20	11	10	70	50	70
11	20	60	70	*44*	50	16	20	10	20	65	60	80
12	20	60	70	45	50	*15*	18	10	60	45	90	**130**
13	20	55	75	50	48	20	17	10	**70**	40	80	80
14	20	45	75	55	46	20	15	10	55	34	60	90
15		40	80	70	44	20	15	10	45	34	75	75
16	o	40	70	70	40	25	14	10	43	34	70	111
17		40	60	**73**	40	**50**	14	10	42	34	65	80
18	Suho	*39*	50	70	38	30	14	10	40	32	**130**	70
19		40	50	70	34	30	14	10	40	31	90	60
20	80	40	50	68	32	30	13	10	40	*30*	60	52
21	60	45	50	68	30	25	14	9	38	*30*	55	50
22	50	50	55	70	30	24	14	9	38	*30*	54	50
23	46	60	70	68	29	22	13	10	62	*30*	52	50
24	46	**90**	**90**	67	29	20	13	10	60	50	50	50
25	35	50	70	65	29	18	13	10	58	**120**	50	48
26	50	50	60	70	28	16	12	9	45	111	50	48
27	70	48	60	70	26	*15*	*10*	9	38	90	50	45
28	90	48	60	72	24	*15*	*10*	9	35	70	50	43
29	100		60	68	24	*15*	*10*	*8*	35	60	45	40
30	70		55	67	22	20	*10*	*8*	35	50	*43*	38
31	60		*45*		*20*		*10*	*8*		45		*36*
Srednji		52	65	59	43	20	16	10	33	55	64	66

№ 465 Vodomer br. 466 na r. Mušnici u Srđevici

P. sl. — Kota »0« — 932.08 *m*

1	90	110	195	104	100	74	59	43	*-33*	118	115	84
2	90	108	168	106	100	72	**62**	**44**	*-33*	114	138	*82*
3	89	106	149	106	**103**	70	58	42	42	111	182	109
4	89	104	110	108	100	68	50	41	44	102	168	139
5	88	101	163	108	100	66	55	40	45	99	170	121
6	88	115	**198**	106	95	65	50	39	44	96	159	124
7	87	115	165	103	90	63	49	38	43	113	159	124
8	86	115	148	101	90	60	48	38	43	139	128	124
9	86	130	141	99	90	54	47	38	45	136	126	118
10	85	**176**	145	96	95	50	47	38	45	109	119	113
11	85	156	145	*95*	101	46	48	37	52	102	138	139
12	84	140	132	110	100	*42*	46	37	140	100	176	143
13	84	129	124	139	99	48	44	36	**148**	97	159	150
14	84	113	123	121	98	46	42	*-35*	86	90	148	163
15	*83*	104	113	121	96	48	40	*-35*	80	88	142	**202**
16	*83*	100	117	126	94	56	41	*-35*	76	84	142	169
17	*83*	101	110	136	92	**83**	40	*-35*	74	80	140	160
18	*83*	101	107	139	90	80	41	*-35*	69	88	**186**	140
19	85	*97*	105	123	89	76	42	-34	66	86	180	125
20	110	*97*	129	113	87	70	42	-34	66	85	159	115
21	124	103	138	106	85	68	40	-34	64	83	141	101
22	112	103	151	121	95	64	39	-34	89	80	129	98
23	110	139	162	125	95	62	39	-33	133	*78*	110	97
24	110	132	173	116	94	60	38	-33	130	99	104	94
25	120	128	159	129	96	58	38	-33	110	**189**	104	92
26	131	113	138	133	99	54	37	-33	96	186	96	90
27	168	110	116	130	92	51	37	-33	92	156	93	88
28	166	149	111	138	90	50	*36*	-33	98	144	90	87
29	**183**		*104*	**142**	86	48	*36*	-33	98	131	90	86
30	159		*104*	128	84	48	*36*	-33	110	122	*86*	84
31	153		*104*		*78*		*36*	-33		116		*82*
Srednji	106	114	**137**	118	94	60	44	*-1*	74	110	136	118

Srednji godišnji = 93 cm

№ 466 Vodomer br. 599 na r. Mušnici u Avtovcu

P. sl. — Kota »0« — 952.27 *m*

1	-10	29	63	24	30	-3	**22**	-8	*-19*	11	29	8
2	-11	26	**65**	-2	29	-4	15	-1	0	41	42	6
3	-11	26	32	-1	27	-7	8	-2	0	29	70	28
4	-13	24	27	-5	**42**	-7	5	-5	0	21	45	50
5	-14	19	38	*-7*	38	-5	9	-7	0	16	41	28
6	-15	24	68	-5	39	-8	6	-8	0	14	43	24
7	-13	39	67	21	34	*-10*	4	-10	0	29	44	39
8	-9	23	55	20	31	10	2	-11	0	85	38	64
9	-10	52	52	14	25	12	0	-13	0	61	37	59
10	-12	**59**	56	13	22	2	-2	-14	0	43	36	55
11	-15	30	57	13	22	-2	-3	-16	-16	29	59	58
12	-16	29	39	14	26	-3	-5	-17	-12	26	72	66
13	-16	24	48	29	23	7	-7	-18	25	16	62	63
14	-17	17	35	25	20	5	-10	*-19*	29	9	53	59
15	-17	11	59	47	16	17	-13	**0**	31	5	61	55
16	*-18*	*10*	46	40	12	14	-15	**0**	30	2	45	**85**
17	*-18*	*10*	34	39	10	**42**	-17	**0**	27	0	30	71
18	*-18*	13	24	**48**	9	22	-19	**0**	24	-2	67	58
19	-10	15	23	37	8	16	*-20*	**0**	20	-3	**69**	33
20	56	14	23	28	6	7	0	**0**	17	-4	54	26
21	38	19	32	22	3	3	-4	**0**	13	-5	45	19
22	21	25	31	30	1	2	-5	**0**	9	-7	39	16
23	11	27	33	35	-1	1	-7	-17	**49**	*-8*	34	13
24	7	**59**	60	30	*-4*	-2	-9	-15	29	-2	28	10
25	4	26	51	35	-1	-4	-12	-17	21	**131**	22	8
26	15	20	36	39	0	-5	-15	-18	17	83	18	6
27	60	19	28	38	-1	-6	-17	*-19*	12	55	15	5
28	73	**59**	24	39	-2	-7	18	**0**	8	34	12	3
29	**115**		21	39	-3	-8	5	**0**	4	32	9	-2
30	70		20	34	**-3**	*-10*	-4	**0**	2	29	*8*	-6
31	44		*17*		-3		-8	-18		32		*-10*
Srednji	8	27	**41**	24	15	2	-3	*-8*	11	26	**41**	33

Srednji godišnji = 18 cm

Vodostaj 1937 godine

467 Vodomer br. 467 na r. Opačici u Kutima

sl. — Kota »0« — 478.03 *m*

an	Januar	Februar	Mart	April	Maj	Juni	Juli	Avgust	Septembar	Oktobar	Novembar	Decembar
1		120	*120*	**260**	120						350	740
2		120	180	250	120						*320*	720
3		100	220	240	120						420	710
4		90	210	220	120						500	710
5		90	180	200	120						510	700
6	o	85	170	180	120	o	o	o	h	S	520	*690*
7		70	200	160	120						530	*690*
8		*60*	230	140	120				u	10	530	700
9		*60*	260	120	120					20	530	710
0		140	280	120	120					30	530	710
1	h	180	300	120	120				S	40	530	710
2		**200**	320	115	120	h	h	h		40	580	740
3		190	340	110	110				20	30	630	790
4		170	360	100	90				120	20	670	850
5		140	370	*90*	60				110	10	685	890
6		120	**390**	120	50				90		700	940
7	u	120	**390**	120	40				70		710	1000
8		120	370	120	30				50		720	1030
9		120	350	120	10	u	u	u	30	S	760	1050
0		120	330	120					10	u	780	**1070**
1		120	310	120					Suho	h	800	**1070**
2		100	290	120	o					o	810	1060
3	S	90	290	120					10		**870**	1050
4		120	295	120	h				30		840	1040
5		115	310	120		S	S	S	20	150	840	1030
6		90	310	120						250	840	1020
7		90	300	120	u					300	820	1010
8	20	90	290	120						340	800	1000
9	40		280	120	S					370	780	990
0	60		270	120						370	760	980
1	100		265							360		970
dnji		115	283	141							656	883

№ 468 Vodomer br. 548 na r. Opačici u Ponor Opačici

P. sl. — Kota »0« — 601.98 *m*

Dan	Januar	Februar	Mart	April	Maj	Juni	Juli	Avgust	Septembar	Oktobar	Novembar	Decembar
1		536	456	430	**474**	36				56	684	716
2		510	548	400	456	32				48	646	686
3	o	480	608	369	442	30			o	64	650	624
4		452	616	406	444	30				52	660	602
5		424	620	400	450	26			h	46	652	590
6		410	630	414	454	20	o	o		46	630	576
7	h	*404*	656	410	456	20				42	602	*554*
8		424	676	406	444	22			u	402	562	566
9		430	680	373	436	18				462	544	580
10		512	692	367	420	18			S	470	504	586
11		**546**	716	363	410	18				456	*492*	582
12	u	538	736	*357*	375	16	h	h		440	624	586
13		534	750	400	363	16			382	420	722	652
14		512	768	424	359	16			476	398	776	688
15		480	**772**	454	347	12			484	382	794	724
16		452	768	490	339	12			476	354	830	810
17		422	760	496	327	18			452	326	832	876
18	S	408	742	498	295	**162**			424	318	856	900
19		426	728	500	287	26	u	u	390	260	876	918
20		432	692	490	261	26			382	168	894	**924**
21	97	422	650	478	239	22			322	42	**900**	920
22	103	438	638	462	227	16			266	28	896	914
23	37	444	610	472	209	12			300	*26*	884	900
24	33	466	590	476	159	12			362	30	872	886
25	21	476	596	480	89	8	S	S	374	500	846	864
26		460	588	484	61	6			370	586	826	836
27	61	436	574	**512**	49	6			352	656	822	808
28	353	440	546	510	21	6			322	682	800	754
29	492		508	496	23	6			300	704	780	712
30	540		472	484	21	*4*			230	**712**	754	664
31	546		*442*		*17*					708		616
Srednji		461	636	443	289	6				319	740	729

469 Vodomer br. 468 na r. Opačici u Bijeljanima

sl. — Kota »0« — 476.36 *m*

1				10							100	490
2			o								*70*	470
3										o	170	460
4											250	460
5			Suho	o	o	o	o	o	o		260	450
6	o	o									270	*440*
7											280	*440*
8											280	450
9			10								280	460
0			30							h	280	460
1			50								280	460
2	h	h	70	h	h	h	h	h	h		330	490
3			90								380	540
4			110								420	600
5			120								435	640
6			140								450	690
7			140							u	460	750
8			120								470	780
9	u	u	100	u	u	u	u	u	u		510	800
0			80								530	**820**
1			60								550	**820**
2			40								560	810
3			40							S	580	800
4			45								**590**	790
5			60								**590**	780
6	S	S	60	S	S	S	S	S	S		**590**	770
7			50							50	570	760
8			40							90	550	750
9			30							120	530	740
0			20							120	510	730
1			15							110		720
dnji											404	633

№ 470 Vodomer br. 566 na r. Opačici u Ponikvi

P. sl. — Kota »0« — 474.06 *m*

1		96	*130*	330							*446*	806
2		80	240	312					o		*446*	796
3		70	250	296							472	788
4			250	270					h		518	772
5		Suho	246	252	o	o	o	o		o	548	764
6	o		248	238					u		560	758
7			292	190							582	762
8		80	310	132							610	782
9		136	380	82					S		610	788
10		26	380	70						h	620	796
11	h	210	410						70		688	810
12		212	420		h	h	h	h	130		726	832
13		210	452	o					130		742	852
14		192	450						96		746	868
15		156	**456**						80	u	762	
16		96	**456**						70		784	
17		80	452	h							790	
18		72	446								798	o
19			440		u	u	u	u	o		840	
20			440	u						S	826	
21	S	o	438								832	h
22			366						h		830	
23			380								830	
24		h	396	S							838	
25			420		S	S	S	S	o	70	846	u
26			422						u	150	**850**	
27	70	u	417	130						230	**850**	
28	88		380	110						340	842	
29	98	S	370	112						450	830	S
30	120		368	92					S	460	822	
31	116		350							460		
Srednji			370								716	

Vodostaj 1937 godine

№ 471 Vodomer br. 469 na Fatn. Polju u Obodu (Fatnica)

P. sl. — Kota »0« — 469.90 *m*

Dan	Januar	Februar	Mart	April	Maj	Juni	Juli	Avgust	Septembar	Oktobar	Novembar	Decembar
1		178	*38*	**1028**	318						*540*	1230
2		236	115	976	284						558	1200
3	o	295	190	924	243						610	1174
4		337	260	880	212	o	o	o			664	1145
5		350	324	830	189				h		712	1123
6		318	380	790	170						756	*1120*
7		270	442	750	146				S		800	*1120*
8	h	210	510	710	123				u		834	1150
9		150	592	664	100					28	837	1185
10		200	671	610	64					34	815	1217
11		256	750	560	25					22	834	1254
12		310	830	504		h	h	h			890	1296
13		364	910	447	o				S		950	1354
14	u	386	972	322					15		1012	1425
15		370	1020	356					10		1075	1518
16		330	1054	350							1134	1614
17		288	1080	350							1189	1700
18		238	1098	350							1240	1785
19		186	1090	345	h	u	u	u			1290	1863
20	S	104	1058	340							1340	1938
21		76	1020	350							1390	2015
22	7	10	982	354							1427	2090
23		Suho	1010	354					7		**1442**	2160
24		20	1052	340					10		1430	2217
25	Suho	40	1094	296	u					35	1396	2245
26		24	1132	*264*						90	1362	2230
27	15	5	1170	276						170	1335	**2276**
28	38	Suho	**1180**	300		S	S	S		260	1318	2117
29	62		1147	320						350	1284	2050
30	85		1110	328					S	436	1260	1997
31	121		1068		S					515		1930
Srednji			818	509							1057	1637

№ 472 Vodomer br. 565 na r. Obod-Pasmici u Pasmici

P. sl. — Kota »0« — 458.65 *m*

Dan	Januar	Februar	Mart	April	Maj	Juni	Juli	Avgust	Septembar	Oktobar	Novembar	Decembar
1												
2	o								o			
3		o	o	o		o	o	o		o	o	o
4												
5									h			
6												
7									S			
8	h				985				u	390		
9					946					582		
10					879					637	h	h
11		h	h	h	826	h	h	h		440		
12					760				S	190		
13					680							
14	u				582				250			
15					410				400	o		
16					100				200			
17										h		
18												
19		u	u	u		u	u	u			u	u
20										u		
21	S								S			
22	80											
23									200	S		
24	Suho								365			
25									150	400		
26										750		
27	240	S	S	S		S	S	S		954	S	S
28	645								Suho			
29	800									Suho		
30	940											
31												
Srednji												

№ 473 Vodomer br. 470 na r. Trebinjčici u Bileću

P. sl. — Kota »0« — 322.14 *m*

1	20	120	190	90	190	19	20	**15**	-10	70	**240**	90
2	20	110	200	*80*	190	18	20	**15**	-10	60	230	**100**
3	*15*	100	**210**	90	180	17	18	**15**	-12	60	200	80
4	20	100	200	90	200	17	18	**15**	-10	50	200	70
5	30	90	190	100	**220**	18	18	**15**	-10	50	190	70
6	30	*80*	190	120	200	19	*15*	**15**	-13	40	190	60
7	40	*80*	180	130	190	20	*15*	**15**	-13	40	180	60
8	50	90	170	130	190	19	*15*	**15**	*-14*	30	180	50
9	70	100	160	120	180	19	*15*	-5	-5	30	170	50
10	70	120	170	120	170	18	18	-5	20	20	170	40
11	80	180	180	130	170	17	20	-10	70	20	150	30
12	80	270	170	130	160	17	20	-10	70	18	150	30
13	70	**300**	170	140	150	16	**30**	-10	80	18	140	50
14	60	290	160	140	140	17	**30**	-10	80	20	140	70
15	60	280	160	150	130	**30**	20	-10	120	30	130	80
16	60	280	150	170	110	**30**	20	-10	**130**	40	150	70
17	50	260	150	170	100	20	18	-10	**130**	50	170	60
18	50	250	160	190	80	20	18	-12	120	50	200	50
19	40	230	170	200	70	19	*15*	-12	120	40	190	50
20	40	220	180	**230**	60	19	*15*	-12	110	30	190	40
21	30	220	170	**230**	40	18	20	-12	100	20	170	30
22	30	230	160	220	30	19	20	-12	110	*15*	160	30
23	40	240	160	210	30	15	**30**	-12	120	20	140	*20*
24	50	240	150	200	20	15	**30**	*-15*	**130**	30	120	40
25	70	230	140	190	25	14	20	*-15*	120	40	100	70
26	70	200	140	190	20	14	20	*-15*	110	350	100	70
27	90	200	130	180	20	*13*	18	*-15*	100	**370**	120	60
28	90	190	120	180	*15*	*13*	18	*-15*	90	360	130	60
29	120		110	200	*15*	14	*15*	*-15*	90	300	100	50
30	**130**		110	200	18	20	*15*	*-15*	80	290	*80*	50
31	**130**		*100*		18		*15*	*-15*		250		40
Srednji	58	**189**	161	157	107	18	19	*-5*	67	91	159	55

Srednji godišnji = 90 cm

№ 474 Vodomer br. 472 na r. Trebinjčici u Trebinju

P. sl. — Kota »0« — 272.43 *m*

1	43	125	90	74	88	32	**62**	*20*	27	50	90	76
2	42	110	**200**	72	86	31	48	24	27	58	100	72
3	42	90	140	70	88	29	40	36	26	62	136	80
4	40	80	120	75	88	27	36	**40**	26	60	115	82
5	40	78	105	78	**90**	25	48	38	25	57	110	84
6	39	76	130	78	87	24	46	38	24	65	108	90
7	39	74	130	76	85	23	44	36	23	70	102	150
8	38	*72*	115	78	83	22	40	35	23	84	98	130
9	37	90	110	75	80	22	37	35	22	80	96	120
10	36	**180**	150	73	74	21	35	34	22	78	96	108
11	34	130	150	71	72	*20*	34	32	*21*	77	115	115
12	34	140	130	71	70	*20*	32	30	60	79	165	155
13	32	130	120	*68*	69	36	30	29	**140**	80	**170**	200
14	32	115	110	*68*	68	38	29	30	125	80	128	150
15	31	96	110	90	66	40	29	29	100	70	135	155
16	30	90	105	110	62	38	28	28	85	60	123	**230**
17	30	86	100	105	60	**60**	28	27	68	50	113	180
18	*28*	88	94	115	55	52	30	25	66	48	114	160
19	30	86	90	105	50	48	34	25	60	47	150	145
20	60	83	85	100	46	43	36	24	58	45	135	130
21	85	80	82	90	42	41	35	23	55	45	128	125
22	78	75	90	95	41	38	34	23	52	43	114	110
23	70	90	86	95	40	35	32	28	50	42	114	100
24	60	140	130	93	42	34	31	30	100	*40*	112	96
25	70	115	130	80	40	30	30	29	90	180	110	91
26	80	96	110	95	39	34	28	27	85	**270**	102	84
27	84	90	110	**132**	38	32	28	26	78	210	92	80
28	**140**	80	90	105	36	30	26	26	66	150	90	78
29	138		84	98	35	28	24	25	52	124	81	75
30	135		80	90	34	30	23	27	50	108	*79*	72
31	130		*78*		*32*		*20*	28		98		*70*
Srednji	58	99	112	88	61	33	34	*29*	57	84	114	**116**

Srednji godišnji = 74 cm

Vodostaj 1937 godine

№ 479 Vodomer br. 510 na Dojran. Jezeru u Dojranu
P. sl. — Kota »0« — 144.24 *m*

Dan	Januar	Februar	Mart	April	Maj	Juni	Juli	Avgust	Septembar	Oktobar	Novembar	Decembar
1	*84*	*94*	*104*	*206*	420	420	360	**175**	**125**	*47*	*92*	*110*
2	*84*	*94*	106	214	420	440	380	**175**	20	48	*92*	112
3	*84*	*94*	108	226	440	**460**	400	170	20	50	93	113
4	*84*	*94*	110	228	460	**460**	**410**	170	20	52	94	113
5	*84*	*94*	110	230	480	440	390	165	15	58	95	114
6	*84*	*94*	110	240	480	420	380	160	15	65	96	115
7	*84*	96	112	260	**500**	420	370	150	*10*	68	97	116
8	86	98	114	280	**500**	400	370	155	*10*	70	98	116
9	86	98	116	300	**500**	400	365	150	*10*	75	98	116
10	86	98	118	320	**500**	390	350	145	15	78	98	117
11	86	98	200	320	**500**	380	340	140	100	80	96	117
12	86	98	200	320	**500**	370	320	135	95	82	95	118
13	86	98	200	320	**500**	*360*	300	130	90	85	93	119
14	86	98	200	322	490	*360*	290	125	85	87	94	120
15	86	98	200	322	480	370	285	120	80	89	95	121
16	86	100	200	324	460	380	280	110	75	**96**	97	122
17	88	102	200	326	460	380	275	100	73	91	97	122
18	88	103	202	330	460	380	270	90	70	92	98	123
19	88	103	202	332	440	380	270	80	68	92	96	124
20	88	103	202	344	440	380	265	70	60	93	95	125
21	88	104	204	368	440	400	260	60	58	93	94	**126**
22	88	104	205	374	450	400	250	60	56	94	95	**126**
23	88	104	205	380	460	380	240	55	54	94	96	125
24	88	**106**	205	380	470	370	230	50	54	92	98	123
25	89	**106**	205	380	480	370	220	50	53	**92**	100	120
26	90	**106**	**206**	380	460	370	210	45	52	91	102	118
27	90	104	**206**	400	440	380	200	40	50	90	103	116
28	90	104	**206**	400	420	380	195	35	48	88	104	115
29	92		**206**	**420**	400	370	190	30	48	88	106	116
30	**93**		**206**	**420**	*380*	*360*	185	30	46	90	**108**	115
31	**93**		205		400		*180*	*25*		90		116
Srednji	87	100	173	322	**459**	392	291	103	*53*	81	97	118

Srednji godišnji = 190 cm

№ 480 Vodomer br. 570 na Prespan. Jezeru u Stenj
P. sl. — Kota »0« — (851.00) *m*

Dan	Januar	Februar	Mart	April	Maj	Juni	Juli	Avgust	Septembar	Oktobar	Novembar
1	**172**	*168*	*182*	*199*	*206*	*208*	**207**	**194**	176	**174**	*161*
2	**172**	*168*	183	*199*	207	*208*	**207**	193	176	**174**	*161*
3	171	*168*	184	200	207	*208*	**207**	192	176	173	162
4	171	*168*	185	200	207	*208*	206	192	176	173	163
5	171	*168*	186	200	207	*208*	206	191	176	173	164
6	170	*168*	187	200	207	*208*	206	191	**177**	173	165
7	170	*168*	189	201	207	*208*	205	190	**177**	172	166
8	170	169	190	201	207	*208*	205	190	**177**	172	166
9	169	169	191	201	207	*208*	204	189	**177**	172	166
10	169	170	192	201	208	*208*	204	189	**177**	172	167
11	169	170	193	202	208	**209**	203	188	**177**	171	167
12	168	171	194	202	208	**209**	203	188	**177**	171	167
13	168	172	194	202	208	**209**	202	187	**177**	170	167
14	168	173	195	202	208	**209**	202	187	176	170	167
15	168	174	195	202	208	**209**	201	186	176	170	168
16	167	176	195	203	208	**209**	201	186	176	169	168
17	167	178	195	203	208	**209**	200	185	176	169	168
18	166	178	195	203	208	**209**	200	184	176	169	169
19	166	178	196	203	208	**209**	199	183	176	168	170
20	166	178	196	203	208	**209**	199	182	176	168	170
21	*165*	179	196	204	208	**209**	198	182	175	167	170
22	*165*	179	196	204	208	**209**	198	181	175	166	170
23	*165*	179	197	204	**209**	*208*	197	181	175	166	170
24	*165*	180	197	204	**209**	*208*	197	180	175	165	170
25	*165*	180	198	205	**209**	*208*	196	180	175	165	171
26	*165*	**181**	198	205	**209**	*208*	196	179	175	164	171
27	*165*	**181**	198	205	**209**	*208*	195	179	175	164	171
28	*165*	**181**	**199**	205	**209**	*208*	195	178	*174*	163	171
29	*165*		**199**	205	**209**	*208*	194	178	*174*	163	**172**
30	167		**199**	**206**	**209**	*208*	194	*177*	*174*	*162*	**172**
31	168		**199**		**209**		*193*	*177*		*162*	
Srednji	*168*	174	193	202	**208**	**208**	201	185	176	169	*168*

Srednji godišnji = 188 cm

Tabela IX Tableau

Podaci o merenju količine voda u rekama u 1937 godini

1. U stupcu 1 — označeni su redni brojevi merenja

2. U stupcu 2 — naziv mesta merenja.

3. U stupcu 3 — naziv glavnog sliva kome reka pripada.

4. Stubac 4 — sadrži naziv reke.

5. U stupcu 5 — označeno je nadleštvo, koje je merenje izvelo.

6. U stupcu 6 data je površina sliva reka, odgovarajuća mestu merenja.

7. Stubac 7 — daje datum merenja.

8. U brojitelju stupca 8 označen je redni broj (po spisku ovog »Izveštaja«) vodomera kod mesta merenja, a u imenitelju vodostaj na istom, na koji je reducirano merenje. Ako stalnog vodomera na mestu merenja nema, onda je označen vodostaj na privremenom vodomeru.

9. U stupcu 9 — daje se u metrima širina B slobodne površine vode na mestu merenja.

10.—11. U stupcima 10—11 navedene su srednja — T_m — i najveća — T_{max} — dubine (u metrima) poprečnog profila za merenje količine vode.

12. U stupcu 12 — površina S (u kvadratnim metrima) istog profila.

13. Stubac 13 — daje okvašeni obim P u metrima.

14. U stupcu 14 — dat je hidraulični poluprečnik R u metrima.

15. Stubac 15 — daje relativni pad vode J na mestu merenja

16.—17. Stupci 16 i 17 daju brzine: — srednju — V_m — i maximalnu na površini — $V°_{max}$ u celom poprečnom profilu.

18. Stubac 18 daje količinu vode Q reke u kubnim metrima u sekundu. Oznaka 0.00 odgovara slučaju, kada je reka presušila.

19. U stupcu 19 — označene su primedbe.

Données des débits constatés sur les cours d'eau par les jaugeages en 1937

1. Colonne 1 — désigne le numéro d'ordre des jaugeages.

2. Colonne 2 — désignation des lieux des jaugeages.

3. Colonne 3 — désignation du bassin principal auquel appartient le cours d'eau.

4. Colonne 4 — nom du cours d'eau.

5. Colonne 5 — désignation du service qui a effectué le jaugeage.

6. Colonne 6 — indique le superficie relative du bassin au lieu du jaugeage.

7. Colonne 7 — date du jaugeage.

8. Colonne 8 — le numérateur indique le numéro d'ordre de l'échelle hydrométrique du lieu du jaugeage, le dénominateur indique le niveau d'eau auquel est ramené le jaugeage. En remarque sont portés le numéro d'ordre et le niveau constaté par le jaugeage sur l'échelle provisoire en cas de manque d'échelle fixe sur le lieu même du jaugeage.

9. Colonne 9 — largeur en mètres de la nappe libre du cours d'eau sur le lieu du jaugeage.

10.—11. Colonne 10—11 — indique en mètres la profondeur moyenne et maximum du profil en travers sur le lieu même du jaugeage.

12. Colonne 12 — section en m^2 du cours d'eau au lieu considéré.

13. Colonne 13 — le périmètre mouillé en mètres au lieu considéré.

14. Colonne 14 — le rayon moyen en mètres de la section considéré.

15. Colonne 15 — la pente relative (J) du cours d'eau sur le lieu du jaugeage.

16.—17. Colonnes 16—17 — indiquent les vitesses en mètres (V_m — moyenne et $V°_{max}$ — maximale à la surface), du profil en travers considéré.

18. Colonne 18 — débit d'eau en m^3/sec. dans le profil considéré. La désignation 0,00 se rapporte au cas où le cours d'eau est à sec.

19. Colonne 19 — remarques.

Dubina reke		Površina poprečnog preseka korita	Okvašeni obim	Hidraulični poluprečnik	Pad	Srednja brzina	Maximalna brzina na površini	Količina vode	Primedba
srednja $T_m = \frac{S}{B}$	najveća T_{max}	**S**	**P**	**R**	**J**	$V_m = \frac{Q}{S}$	V^0_{max}	**Q**	
m	*m*	m^2	*m*	*m*		*m/sek*	*m/sek*	m^3/sek	
10	11	12	13	14	15	16	17	18	19
A. S l i v r e k e D u n a v a									
0,57	0,67	4,07	8,00	—	—	1,046	1,550	4,26	I otvor } merenje
0,71	0,95	5,38	8,75	—	—	0,843	1,410	4,54	II „ } merenje
0,91	1,13	7,02	9,48	—	—	1,094	1,760	7,68	III „ } sa most
1,03	1,30	7,74	9,00	—	—	1,019	1,900	7,89	IV „ } sa most
								24,37	Ukupno
2,09	3,73	214,63	104,30	2,06	0,000946	1,290	2,050	277,00	Uzvodno od ušća r. Meže
8,93	14,50	2117,00	239,90	8,83	0,000035	0,980	1,242	2074,50	
6,99	14,20	8260,50	1186,72	6,96	0,000044	0,950	1,361	7849,00	Nizvodno od ušća r. Tise
0,39	0,63	9,62	24,72	0,39	0,000512	0,366	0,670	3,53	
0,36	0,48	10,81	30,18	0,36	0,002110	0,567	1,150	6,14	
2,93	3,34	27,54	14,47	—	—	1,090	1,350	30,05	I otvor } merenje
3,49	3,58	34,33	16,90	—	—	1,240	1,350	42,58	II „ } merenje
3,23	3,78	30,23	14,80	—	—	0,620	0,950	18,88	III „ } sa most
								91,51	Ukupno
1,52	2,16	25,77	17,85	1,44	0,000180	0,320	0,600	8,30	
3,00	3,40	28,21	15,15	—	—	1,097	1,400	30,95	I otvor } merenje
3,38	3,62	33,23	16,90	—	—	1,300	1,450	43,25	II „ } merenje
3,32	3,76	31,03	15,45	—	—	0,668	0,870	20,75	III „ } sa most
								94,95	Ukupno
0,36	0,48	4,74	13,66	0,35	0,001107	0,440	0,760	2,10	
0,80	0,93	7,93	11,30	—	—	0,800	1,410	6,34	I otvor } merenje
0,68	0,77	6,40	10,82	—	—	1,007	1,330	6,45	II „ } merenje
								12,79	Ukupno
0,54	0,98	8,17	15,67	0,52	—	0,680	0,970	5,55	
0,49	0,69	28,03	57,45	0,49	0,001400	0,960	1,320	27,00	
0,83	1,05	18,66	33,38	—	—	1,289	1,580	24,06	I otvor } merenje
1,27	1,54	37,25	30,60	—	—	1,430	1,800	53,36	II „ } merenje
0,74	0,97	10,06	14,40	—	—	1,160	1,620	11,72	III „ } sa most
								89,14	Ukupno
1,36	1,58	31,02	24,47	—	—	1,750	2,500	54,38	I otvor } merenje
1,82	2,07	53,19	31,69	—	—	1,995	2,520	106,13	II „ } merenje
1,20	1,41	17,79	16,50	—	—	1,666	2,300	29,63	III „ } sa most
								190,14	Ukupno
4,15	5,47	335,08	85,26	3,93	—	2,220	3,450	745,50	
3,22	4,55	260,28	83,42	3,12	0,000202	1,680	2,360	438,00	

Redni broj	Mesto merenja	Sliv	Reka	Koje nadleštvo merilo	Površina sliva km^2	Datum merenja	Redni broj vodomera Usvojeni vodostaj	Širina korita **B** m
1	2	3	4	5	6	7	8	9
	A. S l i v r e k e D u n a v a							
18	Vunarje				—	12-III	543/136	8,00
19	Miljana		Sutla		267,00	18-III	145/74	16,00
20	Rakovec				562,00	19-III	147/145	15,00
21	Zagreb			Gornjo-Savska Terenska Tehnička Sekcija Zagreb	12305,00	13-IV	66/94	111,00
22	Sisak (Galdovo)		Sava		12763,80	9-III	70/500	120,00
23						5-IV	70/705	128,00
24	Petrina			H. O. Min. građ.	346,90	23-VII	524/25	55,00
25	Karlovac		Kupa	Gornjo-Sav. Ter. Tehn. Sekcija	3461,00	12-III	153/605	89,50
26						18-III	153/255	74,50
27	Plitvice		Plitvica	Hidrotehničko Odelenje Ministarstva građevina	47,20	3-VIII	*)/1,26	8,50
28	Korane		Korana		112,00	5-VIII	*)/0,89	8,00
29	Središko		Kupa		7393,00	19-VII	152/108	113,00
30	Glina		Glina		1125,60	17-VIII	*)/5,04	22,00
31	Petrinja — Brest		Kupa		10484,00	16-VII	154/160	120,00
32	Martin Brod		Una		—	19-VIII	*)/1,69	18,50
33	Drvare				368,90	28-VIII	163/40	17,00
34	Rmanj Manastir		Unac		639,40	27-VIII	164/-4	26,00
35			Una		1100,00	25-VIII	*)/6,27	39,00
36	Kulen Vakuf		Izvor Ostrovica		—	11-VIII	*)/2,33	10,00
37			Una		1304,30	15-VIII	*)/1,95	58,00
38	Bugojno		Vrbas		769,50	13-VII	181/50	20,75
39	Jajce (Han-skela)				1356,50	12-VII	182/-62	19,00
40	Jajce		Pliva		787,00	11-VII	*)/3,02	25,60
	Popovići (Kulaši)		V. Ukrina		298,40	30-XII	*)/6,23	12,80

Dubina reke		Površina poprečnog preseka korita	Okvašeni obim	Hidraulični poluprečnik	Pad	Srednja brzina	Maximalna brzina na površini	Količina vode	Primedba
srednja $T_m = \frac{S}{B}$	najveća T_{max}	**S**	**P**	**R**	**J**	$V_m = \frac{Q}{S}$	V^0_{max}	**Q**	
m	*m*	m^2	*m*	*m*		*m/sek*	*m/sek*	m^3/sek	
10	11	12	13	14	15	16	17	18	19
A. Sliv reke Dunava									
—	2,30	12,80	10,00	1,28	0,000020	0,189	0,355	2,42	*) Po vodomeru u Brezni.
1,20	1,85	19,30	16,80	1,15	0,000018	0,163	0,470	3,15	
—	1,70	19,85	16,30	1,22	0,000082	0,342	0,698	6,80	
—	5,40	406,30	112,90	3,60	0,000340	1,640	2,280	668,00	
7,03	11,20	844,75	128,00	6,60	0,000040	0,879	1,038	743,00	
—	13,55	1156,90	134,10	8,63	0,000052	1,209	1,638	1398,75	
0,35	0,70	19,48	55,16	0,35	0,001000	0,389	0,680	7,57	
6,88	8,95	615,70	95,30	6,46	0,000022	0,650	1,072	400,50	
4,00	5,15	297,90	77,60	3,84	0,000039	0,634	0,839	189,00	
0,33	0,50	3,75	8,85	0,32	0,000550	0,313	0,440	0,88	*) Od stalne tačke nivoa vode.
0,60	0,75	4,79	8,30	0,58	0,002380	0,638	0,860	3,06	
2,20	2,70	248,56	113,96	2,18	0,000113	0,778	1,240	193,50	
1,00	1,40	22,10	22,85	0,97	0,000120	0,336	0,500	7,41	
2,43	3,65	291,80	120,43	2,42	0,000038	0,487	0,630	139,45	
0,91	2,70	16,85	19,90	0,85	0,000357	0,332	0,500	5,60	Iznad vodopada.
0,47	0,90	8,06	17,45	0,46	0,000100	0,127	0,210	1,02	
0,67	1,15	17,50	26,38	0,66	0,000449	0,53	0,88	9,30	
0,89	1,40	34,90	39,25	0,89	0,000100	0,356	0,790	12,44	*) Od stalne tačke nivoa vode.
0,67	1,00	6,70	10,50	0,64	0,000200	0,260	0,490	1,74	
4,56	5,80	264,40	61,16	4,32	0,000026	0,069	—	18,31	
0,57	0,75	11,75	20,87	0,57	0,002225	0,983	1,400	11,55	
1,27	1,95	24,00	19,96	1,20	0,000371	0,818	1,300	19,64	
1,48	2,60	38,00	27,49	1,38	0,000813	0,419	0,710	15,50	
0,74	0,95	9,46	13,75	0,69	0,001310	0,623	1,020	5,90	Prelaz trase železnič pruge preko rek

Redni broj	Mesto merenja	Sliv	Reka	Koje nadleštvo merilo	Površina sliva km^2	Datum merenja	Redni broj vodomera — Usvojeni vodostaj	Širina korita B m
1	2	3	4	5	6	7	8	9
	A. Sliv reke Dunava							
2	Dragalovci	Save	V. Ukrina	Hidrotehničko Odeljenje Ministarstva Građevina	306,20	27-XII	*)/2,24	14,20
3			M. Ukrina		279,50	28-XII	*)/2,96	10,80
4	Palačkovci		Vijaka		280,00	29-XII	*)/6,71	13,80
5	Derventa		Ukrina		297,90	25-XII	*)/3,29	11,90
6	Slavonski Brod		Sava		1352,50	23-XII	196/42	39,50
7	Izvor Bosne (Ilidža)		Bosna		49456,00	26-27-XII	75/825	282,00
8	Ilidža		Železnica		—	4-VII	*)/1,05	21,00
9	Sarajevo		Miljacka		388,00	6-VII	197/120	28,40
10	Blažuj		Zujevina		338,00	5-VII	*)/4,21	25,15
11	Reljevo		Bosna		130,50	6-VII	208/8	11,25
12	Travnik		Lašva		1117,00	7-VII	198/110	39,00
13	Lašva		Bosna		166,00	10-VII	211/14	9,20
14	Zenica		Tolisa		949,70	8-VII	*)/2,13	23,00
15	Oštra Luka		Tinja		4165,00	9-VII	200/0	65,00
16	Krepšić		Brka		335,00	7-VII	221/58	15,00
17	S. Brod		Tara		688,00	10-VII	223/-18	5,40
18	Nevertara		Piva		185,00	12-VII	224/33	2,80
19	Šćepan-polje		Drina		1360,20	1-VI	226/200	20,50
20	Bastasi		Sutjeska		3155,01	14-VI	227/100	28,00
21	Igoče		Bistrica		1268,00	16-VI	234/96	33,00
22	Oplazići				3507,00	17-VI	228/155	53,50
					323,30	18-VI	235/100	7,50 12,50
					399,00	5-VI	236/42	27,40

Dubina reke		Površina poprečnog preseka korita	Okvašeni obim	Hidraulični poluprečnik	Pad	Srednja brzina	Maximalna brzina na površini	Količina vode	Primedba
srednja $T_m = \frac{S}{B}$	najveća T_{max}	**S**	**P**	**R**	**J**	$V_m = \frac{Q}{S}$	V^0_{max}	**Q**	
m	*m*	*m²*	*m*	*m*		*m/sek*	*m/sek*	*m³/sek*	
10	11	12	13	14	15	16	17	18	19
A. Sliv reke Dunava									
1,24	1,90	17,64	15,92	1,11	0,000094	0,406	0,540	7,18	*) Od stalne tačke d nivoa vode.
0,58	0,80	6,22	11,89	0,52	0,000930	0,743	1,030	4,62	Prelaz trase železničk pruge preko reke
0,62	0,90	8,48	14,63	0,58	0,001410	0,960	1,290	8,14	
0,94	1,60	11,15	13,04	0,86	0,000180	0,315	0,740	3,51	
1,35	1,80	53,28	40,13	1,33	0,000177	0,437	0,510	23,32	
9,18	11,50	2820,75	289,06	9,76	0,000062	1,239	1,724	3493,50	
0,51	1,00	10,62	21,24	0,50	0,001550	0,812	1,210	8,62	
0,26	0,48	7,47	28,47	0,26	0,001740	0,820	1,080	6,10	
0,39	0,60	9,77	25,38	0,39	0,00125	0,693	0,920	6,56	
0,33	0,55	3,74	11,33	0,33	—	0,316	0,770	1,18	
0,54	0,95	20,96	39,35	0,53	0,002470	0,960	1,940	20,13	
0,23	0,43	2,09	9,56	0,22	0,005500	0,737	1,420	1,54	
0,68	1,10	15,68	23,36	0,67	0,000350	1,161	2,120	18,20	
0,72	1,00	46,20	65,23	0,72	0,000450	1,081	1,530	49,95	
0,40	0,66	5,92	15,11	0,39	0,000116	0,110	0,182	0,65	
0,26	0,52	1,42	5,70	0,25	0,001830	0,452	0,756	0,64	
0,21	0,32	0,58	2,90	0,19	0,000130	0,188	0,258	0,11	
3,96	5,23	81,14	26,50	3,06	0,001000	3,052	4,120	247,63	
2,98	4,55	83,35	30,98	2,69	0,000843	1,482	2,670	123,55	
2,39	3,70	78,99	34,41	2,30	0,001121	1,768	2,258	139,68	
2,65	3,87	141,94	55,03	2,58	0,000482	1,340	2,133	190,17	
0,75	1,50	5,63	9,21	0,61	0,00700	0,738	1,371	4,15	I otvor } merenje
1,05	1,50	13,14	14,43	0,91		1,352	2,530	17,76	II „ } sa mosta
								21,91	Ukupno
0,47	0,65	12,89	27,54	0,47	0,002059	0,656	1,252	8,73	

Redni broj	Mesto merenja	Sliv	Reka	Koje nadleštvo merilo	Površina sliva km^2	Datum merenja	Redni broj vodomera — Usvojeni vodostaj	Širina korita **B** m
1	2	3	4	5	6	7	8	9
	A. Sliv reke Dunava							
65	Plevlje	Sava	Čehotinja	Hidrotehničko Odeljenje Ministarstva građevina	380,00	30-V	237/65	21,20
66	Foča				1327,00	3-VI	239/16	37,80
67	Ustiprača		Prača		1109,00	23-VI	242/84	15,80
68			Drina		5997,00	22-VII	242/80	66,50
69	Ustikolina				5455,00	16-VII	—	76,00
70	Ustikolina (M. Odžak)		Kolunska		154,30	8-VII	—	9,00
71	Gusinje (Martinović)		Ljuča		148,70	13-VII	*)/312	23,80
72	Plava (Brezojevica)		Lim		480,20	14-VII	*)/173	53,00
73	Andrijevica		Zlorječnica		170,50	16-VII	*)/286	16,00
74	Bioče		Lješnica		260,40	18-VII	*)/196	7,30
75			Lim		1773,00	20-VII	—	44,00
76	Vrapče-polje		Ljubovida		363,50	22-VII	255/46	21,80
77	Bijelo-Polje		Lim		2371,50	24-VII	—	42,30
78	Gubavača		Bistrica		246,70	26-VII	*)/220	19,80
79	Prijepolje		Seljašnica		171,00	29-VII	*)/138	5,40
80			Lim		3290,70	1-VIII	247/100	54,50
81			Mileševska		170,30	31-VII	*)/365	7,90
82	Rudo		Lim		5635,80	27-V	248/181	76,50
83	Most na Drini				5936,60	26-V	249/364	40,50
84	Vardište		Crni Rzav		231,90	24-V	*)/254	12,50
85			Beli Rzav		216,20	25-V	*)/308	10,50
86	Pecka		Pecka		52,60	25-VII	*)/187	8,30
87	Breznica		Likodra		137,30	22-VII	*)/149	6,80
88	Gradac		Jadar		648,10	19-VII	*)/168	12,00

Dubina reke		Površina poprečnog preseka korita	Okvašeni obim	Hidraulični poluprečnik	Pad	Srednja brzina	Maximalna brzina na površini	Količina vode	Primedba
Srednja $T_m = \frac{S}{B}$	najveća T_{max}	**S**	**P**	**R**	**J**	$V_m = \frac{Q}{S}$	V^0_{max}	**Q**	
m	*m*	*m²*	*m*	*m*		*m³/sek*	*m/sek*	*m³/sek*	
10	11	12	13	14	15	16	17	18	19
A. S l i v r e k e D u n a v a									
0,32	0,56	6,81	21,34	0,32	0,002978	0,977	1,156	6,65	
0,49	0,68	18,33	37,93	0,48	0,002375	0,861	1,265	15,78	
1,04	1,23	16,49	17,73	0,93	0,001653	0,960	2,042	15,83	
3,68	4,80	244,78	68,39	3,58	0,000280	0,701	1,076	171,68	
2,18	3,30	165,65	77,15	2,15	0,000775	1,368	2,138	226,60	300 met. uzvodno o ušća Kolunske rek
0,20	0,34	1,77	9,40	0,19	0,005400	0,680	1,107	1,04	
1,82	2,40	43,28	25,08	1,73	0,000117	0,502	0,720	21,72	*) Od stalne tačke o nivoa vode.
0,38	0,65	20,22	53,05	0,38	0,002130	0,830	1,130	16,83	
0,39	0,60	6,23	16,23	0,38	0,00343	0,970	1,090	6,01	
0,38	0,65	2,91	7,43	0,39	0,000375	0,302	0,470	0,88	
0,86	1,70	37,65	44,37	0,85	0,000530	0,703	1,070	26,45	
0,32	0,60	7,05	21,88	0,32	0,001360	0,799	1,410	5,62	
1,31	2,00	55,25	42,81	1,29	0,000330	0,820	1,410	45,10	
0,53	0,75	10,34	19,94	0,52	0,002500	1,170	1,690	12,12	
0,16	0,25	0,89	5,44	0,16	0,007300	1,000	1,310	0,89	
1,16	1,70	62,88	54,81	1,15	0,000458	0,903	1 460	56,76	
0,21	0,30	1,63	7,97	0,21	0,004230	0,720	1,050	1,18	
2,11	3,73	161,20	78,76	2,05	0,001180	1,304	2,149	210,20	
3,01	4,70	122,02	42,46	2,87	0,000967	2,174	3,000	265,33	
0,32	0,58	4,04	12,89	0,31	0,000600	0,268	0,535	1,08	*) Od stalne tačke d nivoa vode.
0,37	0,53	3,84	10,66	0,36	0,002910	0,657	0,939	2,53	
0,13	0,20	1,10	8,37	0,13	0,007890	0,722	1,083	0,75	
0,47	0,60	3,19	6,86	0,47	0,006000	1,345	2,184	4,279	
0,38	0,62	4,52	12,12	0,37	0,001860	0,702	1,078	3,16	

Redni broj	Mesto merenja	Sliv	Reka	Koje nadleštvo merilo	Površina sliva km²	Datum merenja	Redni broj vodomera — Usvojeni vodostaj	Širina korita B m
	2	3	4	5	6	7	8	9
A. Sliv reke Dunava								
89	Donja Badanja	reke Save	Cernica	Hidrotehničko odelenje Ministarstva građevina	105,60	20-VII	*)/210	3,60
90	Loznica		Štira		40,80	16-VII	*)/228	3,20
91	Janja		Janja		300,00	15-VII	258/120	8,00
92	Valjevo — s. Sedlari		Jablanica		101,20	28-VII	*)/106	12,30
93	Valjevo — s. Belopolje		Obnica		185,50	27-VII	*)/148	8,30
94	Ćelija		Ljig		674,20	30-VII	*)/146	7,50
95			Kolubara		1797,00	30-VII	260/134	17,50
96	Kijevo — Krečane		Topčiderska		—	25-XI	—	1,00
97	Topčider km.: 2 + 500				111,20	8-VII	—	1,45
98	Čenta	reke Dunava	kanal Karaš		—	24/25-III	510	325,00
99	Kosovska Mitrovica		Ibar		1370,20	9-VII	306/-30	22,00
00			Sitnica		2905,80	8-VII	310/105	27,00
B. Sliv Jadranskog mora								
01	Topolje	Jadranskog mora	Krka	Tehničko odelenje Split	88,00	24-VIII	338/73	16,40
02	Knin				290,00	25-VIII	340/160	23,80
03			Radljevac—Butišnica		349,60	26-VIII	347/37	13,50
04	Mataše		Krka		—	28-VIII	343/61	21,70
05	Han		Cetina		785,00	15-VIII	353/44	53,00
06	Podgrade				—	14-VIII	355/22	74,00
07	Konjic		Neretva	H. O. Min. građ.	1448,00	23-VII	357/59	48,00
08				Teh. Odel. Split		2-IX	357/76	67,50
09	Kovačevo polje		Rama	H. O. Min. građ.	258,00	19-VII	363/68	27,70
10	Slatina				501,00	21-VII	363/68	21,30
11				Teh. Odel. Split		3-IX	363/44	21,00

Dubina reke		Površina poprečnog preseka korita	Okvašeni obim	Hidraulični poluprečnik	Pad	Srednja brzina	Maximalna brzina na površini	Količina vode	Primedba
srednja $T_m = \frac{S}{B}$	najveća T_{max}	S	P	R	J	$V_m = \frac{Q}{S}$	V^0_{max}	Q	
m	*m*	*m²*	*m*	*m*		*m/sek*	*m/sek*	*m³/sek*	
10	11	12	13	14	15	16	17	18	19
A. Sliv reke Dunava									
0,11	0,15	0,38	3,61	0,10	0,001200	0,393	0,533	0,15	*) Od stalne tačke d nivoa vode.
0,13	0,17	0,41	3,24	0,13	0,007120	0,434	0,718	0,18	
0,12	0,21	1,00	8,05	0,12	0,000383	0,277	0,407	0,28	
0,22	0,27	2,66	12,76	0,21	0,003270	0,807	1,612	2,14	
0,37	0,45	3,06	8,96	0,34	0,000217	0,503	0,854	1,59	
0,43	0,85	3,12	8,26	0,38	0,000074	0,172	0,327	0,54	
0,85	1,27	14,05	18,36	0,77	0,000124	0,604	0,956	8,50	
0,21	0,33	0,21	1,26	0,17	—	0,873	1,100	0,19	
0,28	0,40	0,41	1,78	0,23	0,003290	0,381	0,460	0,16	
2,12	4,90	689,50	325,74	2,12	0,000095	0,629	1,354	433,75	Vodomer Dunav— Tamiš. vodn. zadr
1,21	1,80	26,67	23,16	1,15	0,000745	0,630	0,930	16,84	
0,85	1,30	22,78	27,22	0,84	0,000616	0,680	1,110	15,48	
B. Sliv Jadranskog mora									
0,54	0,75	8,90	17,10	0,52	0,000940	0,437	0,720	3,89	
0,88	1,70	21,00	25,60	0,82	0,000620	0,909	1,420	19,10	
0,43	0,55	5,80	14,20	0,41	—	0,848	1,120	4,92	
1,07	1,28	23,40	23,10	1,01	—	0,970	1,180	22,70	
0,89	1,10	47,20	53,70	0,88	—	0,906	1,520	42,80	
0,94	1,20	69,50	74,55	0,93	0,002700	1,115	1,580	77,50	
0,47	0,75	22,60	49,19	0,46	0,002000	1,181	1,670	26,70	
0,80	1,55	54,50	69,10	0,79	0,001800	1,144	1,670	62,40	
0,77	1,40	21,20	28,53	0,74	0,001052	0,892	1,220	18,90	
1,10	1,40	23,46	21,82	1,08	0,004920	1,180	1,660	27,76	
0,77	1,10	16,20	21,60	0,75	0,000580	0,907	1,360	14,70	

Redni broj	Mesto merenja	Sliv	Reka	Koje nadleštvo merilo	Površina sliva km^2	Datum merenja	Redni broj vodomera — Usvojeni vodostaj	Širina korita B m
1	2	3	4	5	6	7	8	9
	B. Sliv Jadranskog mora							
112	Mostar	Jadranskog mora		T. O. Mostar	—	13-VII	479/42	5,77
113	Imanje Biskupa (vrelo)		Radobolja		—	28-I	479/83	5,77
114	Radobolja			T. O. Split	—	4-IX	479/78	5,80
115	Buna		Buna		331,00	6-IX	364/86	34,50
116	Jasenica		Jasenica	T. O. Mostar	—	22-III	*)/191	9,65
117	Žitomislić		Dunajac		—	8-III	*)/060	5,00
118			Neretva	Tehničko Odelenje Split	3707,00	6-IX	360/46	80,00
119	Dračevo		Krupa		240,40	7-IX	372/138	33,00
120	Tihaljina		Tihaljina		54,00	8-IX	367/35	32,70
121	Klobuk				206,00	8-IX	368/90	24,00
122	Humac		Trebižat		398,00	7-IX	369/74	36,50
123	Gabela		Neretva		4977,00	5-IX	361/40	97,00
124	kod s. Mužljaka (Ponsle preliv)		Izvor vrelo Koriško	Metohijska Terenska Tehnička sekcija Peć	—	2-IX	*)0/0	—
125					—	4-XI	*)6/10	—
126					—	16-XII	*)4/5	—
127	kod s. Koriša (Ponsle preliv)		Koriška		—	1-VIII	*)/1	—
128					—	16-X	*)/11	—
129					—	2-XII	*)/5	—
130	kod s. Ljubižda (Ponsle preliv)		Ljubiška		—	2-IX	*)/0	—
131					—	16-X	*)/5	—
132					—	16-XII	*)/2	—
133	kod v. Prizrena (Ponsle preliv)		Prizrenska Bistrica		—	1-VII	*)/17	—
134					—	2-IX	*)/0	—
135					—	4-X	*)/28	—

Dubina reke		Površina poprečnog preseka korita	Okvašeni obim	Hidraulični poluprečnik	Pad	Srednja brzina	Maximalna brzina na površini	Količina vode	Primedba
srednja $T_m = \frac{S}{B}$	najveća T_{max}	**S**	**P**	**R**	**J**	$V_m = \frac{Q}{S}$	V^0_{max}	**Q**	
m	*m*	m^2	*m*	*m*		*m/sek*	*m/sek*	m^3/sek	
10	11	12	13	14	15	16	17	18	19
B. Sliv Jadranskog mora									
0,42	0,54	2,44	6,37	0,38	—	0,660	0,980	1,67	
0,92	1,06	5,33	—	—	—	0,668	—	7,00	
0,86	1,00	4,98	6,98	0,71	—	1,246	1,350	6,21	
0,86	1,28	29,80	35,20	0,85	0,000240	0,379	0,620	11,30	
1,53	1,95	14,74	14,95	0,98	—	0,970	1,480	15,01	*) Privremeni vodo mer.
0,67	0,85	3,35	6,25	0,54	—	1,200	2,260	4,10	
1,43	1,95	114,00	80,70	1,41	0,000280	1,029	1,120	117,39	
3,59	4,85	118,50	36,50	3,25	0,000100	0,016	0,210	1,89	
0,72	1,30	23,60	33,40	0,71	0,002300	0,586	0,730	13,85	
1,20	1,45	28,90	26,80	1,07	—	0,535	0,980	15,47	
0,76	1,05	27,80	39,20	0,71	0,003400	0,586	1,070	16,28	Merenje sa mosta
1,29	1,68	125,40	98,70	1,27	—	1,097	1,420	137,20	
—	—	—	—	—	—	—	—	0,14	Merenja su vršena na dva vodotoka
—	—	—	—	—	—	—	—	0,39	
—	—	—	—	—	—	—	—	0,26	
—	—	—	—	—	—	—	—	0,16	*) Privremeni vodo mer.
—	—	—	—	—	—	—	—	0,41	
—	—	—	—	—	—	—	—	0,29	
—	—	—	—	—	—	—	—	0,09	
—	—	—	—	—	—	—	—	0,18	
—	—	—	—	—	—	—	—	0,12	
—	—	—	—	—	—	—	—	5,20	
—	—	—	—	—	—	—	—	2,80	
—	—	—	—	—	—	—	—	7,50	

Redni broj	Mesto merenja	Sliv	Reka	Koje nadleštvo merilo	Površina sliva km^2	Datum merenja	Redni broj vodomera — Usvojeni vodostaj	Širina korita B m
1	2	3	4	5	6	7	8	9
	B. Sliv Jadranskog mora							
136		Jadranskog mora		Tehn. Odeljak Peć	—	1-III	544/3	—
137	Junik		Erenik		—	20-IV	544/16	—
138					—	14-V	544/33	—
139	Struga		Crni Drim	T. O. Ohrid	—	28-IV	400/76	28,25
140					—	18-X	400/50	27,00
	C. Sliv Skadarskog jezera							
141	Oboštičko — Oko	Skadarskog Jezera	Obošticа	Teren. Tehnička sekcia za navodnjavanje Bjelopavličke ravnice	—	19-II	*)/164	11,50
142	kod Izvora — s. Rošca				—	20-III	388/80	10,00
143	Dobro-polje (Kerep)				—	21-III	*)/3,84	65,75
144	kod Slapa (ispod buka)				—	31-I	547/400	141,00
145					—	5-II	546/450	48,00
146			Zeta		—	2-III	546/860	75,40
147	Danilov-Grad				—	5-III	546/626	58,00
148					—	6-III	546/641	58,00
149					—	29-I	546/700	62,50
150	Piperski most				—	2-II	389/418	38,00
	D. Sliv Jegejskog mora							
151	Tetovo	Jegejskog mora	Pena	T. O. Tetovo	161,00	16-III	411/	20,50
152						24-V	411/45	9,50
153	Skoplje		Vardar	H. O. Min. Građ.	4737,80	6-8-XII	406/152	2,60 77,20
	E. Oblast Karsta							
154	Otočac	Oblast Karsta	Gačka	Hidrotehničko Odelenje Ministarstva građevina	645,80	25-VII	560/19	15,00
155	Vivoze				645,80	27-VII	560/19	23,00
156	Švica				645,80	28-VIII	561/6	16,50
157	Drenov — klanac				—	28-VII	562/12	9,40

Dubina reke		Površina poprečnog preseka korita	Okvašeni obim	Hidraulični poluprečnik	Pad	Srednja brzina	Maximalna brzina na površini	Količina vode	Primedba
srednja $T_m = \frac{S}{B}$	najveća T_{max}	S	P	B	J	$V_m = \frac{Q}{S}$	V^0_{max}	Q	
m	*m*	*m²*	*m*	*m*		*m/sek*	*m/sek*	*m³/sek*	
10	11	12	13	14	15	16	17	18	19
B. Sliv Jadranskog mora									
—	—	—	—	—	—	—	—	1,91	Mereno plovcima.
—	—	—	—	—	—	—	—	3,16	Mereno plovcima.
—	—	—	—	—	—	—	—	7,06	Mereno plovcima.
1,11	1,52	31,39	28,64	1,10	—	0,664	0,948	20,82	
0,91	1,20	24,47	27,36	0,89	—	0,580	0,796	14,21	
C. Sliv Skadarskog jezera									
1,74	2,52	20,06	12,92	1,55	0,000660	0,590	0,800	11,97	*) Privremeni vodomer.
1,70	2,30	17,00	11,50	1,44	—	2,700	2,950	45,95	
2,20	3,33	132,80	66,60	2,00	0,000440	1,19	1,66	155,16	
4,10	7,80	577,60	145,89	3,96	0,000144	0,441	1,126	254,00	
4,53	6,85	218,00	52,25	4,17	0,000330	0,666	0,933	144,00	
6,11	10,90	460,80	77,50	5,95	0,000140	0,750	1,200	346,80	
5,30	8,40	307,20	61,69	4,98	—	0,720	1,220	222,20	
5,30	8,40	307,00	61,69	4,98	0,000089	0,790	1,235	244,40	
5,37	9,30	348,00	67,25	5,18	0,000200	0,674	1,194	234,60	
4,23	6,00	160,70	41,55	3,87	0,002100	1,695	2,120	273,80	
D. Sliv Jegejskog mora									
0,32	0,52	3,46	11,50	0,30	0,013000	1,420	1,920	5,74	
0,26	0,45	2,48	9,55	0,26	—	1,670	2,000	4,14	
1,08 2,62	1,55 3,70	2,80 202,30	4 82 79,71	0,58 2,54	— 0,001150	1,430 2,550	— 3,643	4,00 514,80 518,80	Rukavac. Glavno korito. Ukupno
E. Oblast Karsta									
0,78	1,10	11,75	15,46	0,76	0,000900	0,187	0,330	2,21	
0,61	0,85	14,02	23,14	0,61	0,000275	0,393	0,580	5,51	
0,88	1,20	14,44	16,75	0,86	0,000238	0,380	0,610	5,50	
0,40	0,50	3,75	9,51	0,39	0,000200	0,112	0,240	0,42	

Redni broj	Mesto merenja	Sliv	Reka	Koje nadleštvo merilo	Površina sliva km^2	Datum merenja	Redni broj vodomera — Usvojeni vodostaj	Širina korita B m
1	2	3	4	5	6	7	8	9
	B. Sliv Jadranskog mora							
136		Jadranskog mora		Tehn. Odeljak Peć	—	1-III	544/3	—
137	Junik		Erenik		—	20-IV	544/16	—
138					—	14-V	544/33	—
139	Struga		Crni Drim	T. O. Ohrid	—	28-IV	400/76	28,25
140					—	18-X	400/50	27,00
	C. Sliv Skadarskog jezera							
141	Oboštičko — Oko	Skadarskog Jezera	Obošticа	Teren. Tehnička sekcia za navodnjavanje Bjelopavličke ravnice	—	19-II	*)/164	11,50
142	kod Izvora — s. Rošca				—	20-III	388/80	10,00
143	Dobro-polje (Kerep)				—	21-III	*)/3,84	65,75
144	kod Slapa (ispod buka)				—	31-I	547/400	141,00
145					—	5-II	546/450	48,00
146			Zeta		—	2-III	546/860	75,40
147	Danilov-Grad				—	5-III	546/626	58,00
148					—	6-III	546/641	58,00
149					—	29-I	546/700	62,50
150	Piperski most				—	2-II	389/418	38,00
	D. Sliv Jegejskog mora							
151	Tetovo	Jegejskog mora	Pena	T. O. Tetovo	161,00	16-III	411/	20,50
152						24-V	411/45	9,50
153	Skoplje		Vardar	H. O. Min. Građ.	4737,80	6-8-XII	406/152	2,60 77,20
	E. Oblast Karsta							
154	Otočac	Oblast Karsta	Gačka	Hidrotehničko Odelenje Ministarstva građevina	645,80	25-VII	560/19	15,00
155	Vivoze				645,80	27-VII	560/19	23,00
156	Švica				645,80	28-VIII	561/6	16,50
157	Drenov — klanac				—	28-VII	562/12	9,40

Dubina reke		Površina poprečnog preseka korita	Okvašeni obim	Hidraulični poluprečnik	Pad	Srednja brzina	Maximalna brzina na površini	Količina vode	Primedba
srednja $T_m = \frac{S}{B}$	najveća T_{max}	S	P	B	J	$V_m = \frac{Q}{S}$	V^0_{max}	Q	
m	*m*	*m²*	*m*	*m*		*m/sek*	*m/sek*	*m³/sek*	
10	11	12	13	14	15	16	17	18	19
B. Sliv Jadranskog mora									
—	—	—	—	—	—	—	—	1,91	Mereno plovcima.
—	—	—	—	—	—	—	—	3,16	Mereno plovcima.
—	—	—	—	—	—	—	—	7,06	Mereno plovcima.
1,11	1,52	31,39	28,64	1,10	—	0,664	0,948	20,82	
0,91	1,20	24,47	27,36	0,89	—	0,580	0,796	14,21	
C. Sliv Skadarskog jezera									
1,74	2,52	20,06	12,92	1,55	0,000660	0,590	0,800	11,97	*) Privremeni vodomer.
1,70	2,30	17,00	11,50	1,44	—	2,700	2,950	45,95	
2,20	3,33	132,80	66,60	2,00	0,000440	1,19	1,66	155,16	
4,10	7,80	577,60	145,89	3,96	0,000144	0,441	1,126	254,00	
4,53	6,85	218,00	52,25	4,17	0,000330	0,666	0,933	144,00	
6,11	10,90	460,80	77,50	5,95	0,000140	0,750	1,200	346,80	
5,30	8,40	307,20	61,69	4,98	—	0,720	1,220	222,20	
5,30	8,40	307,00	61,69	4,98	0,000089	0,790	1,235	244,40	
5,37	9,30	348,00	67,25	5,18	0,000200	0,674	1,194	234,60	
4,23	6,00	160,70	41,55	3,87	0,002100	1,695	2,120	273,80	
D. Sliv Jegejskog mora									
0,32	0,52	3,46	11,50	0,30	0,013000	1,420	1,920	5,74	
0,26	0,45	2,48	9,55	0,26	—	1,670	2,000	4,14	
1,08 2,62	1,55 3,70	2,80 202,30	4 82 79,71	0,58 2,54	— 0,001150	1,430 2,550	— 3,643	4,00 514,80 518,80	Rukavac. Glavno korito. Ukupno
E. Oblast Karsta									
0,78	1,10	11,75	15,46	0,76	0,000900	0,187	0,330	2,21	
0,61	0,85	14,02	23,14	0,61	0,000275	0,393	0,580	5,51	
0,88	1,20	14,44	16,75	0,86	0,000238	0,380	0,610	5,50	
0,40	0,50	3,75	9,51	0,39	0,000200	0,112	0,240	0,42	

Redni broj	Mesto merenja	Sliv	Reka	Koje nadleštvo merilo	Površina sliva km^2	Datum merenja	Redni broj vodomera — Usvojeni vodostaj	Širina korita **B** m
1	2	3	4	5	6	7	8	9
	E. Oblast Karsta							
158	Guber	Oblast Karsta	Sturba	Tehn. Odelenje Split	—	21-VIII	450/10	22,00
159	Livno		Bistrica		—	22-VIII	448/86	17,00
160					—	16-IX	448/54	14,20

Dubina reke		Površina poprečnog preseka korita	Okvašeni obim	Hidraulični poluprečnik	Pad	Srednja brzina	Maximalna brzina na površini	Količina vode	Primedba
srednja $T_m = \frac{S}{B}$	najveća T_{max}	S	P	R	J	$V_m = \frac{Q}{S}$	V^0_{max}	Q	
m	*m*	m^2	*m*	*m*		*m/sek*	*m/sek*	m^3/sek	
10	11	12	13	14	15	16	17	18	19
E. Oblast Karsta									
0,10	0,23	2,10	22,65	0,09	0,001100	0,885	0,980	1,86	
0,69	1,04	11,68	18,20	0,64	0,005300	1,819	2,820	21,25	
0,41	0,76	5,80	14,80	0,39	—	1,675	2,400	9,72	

1937. Grafikoni vodostaja List 1.

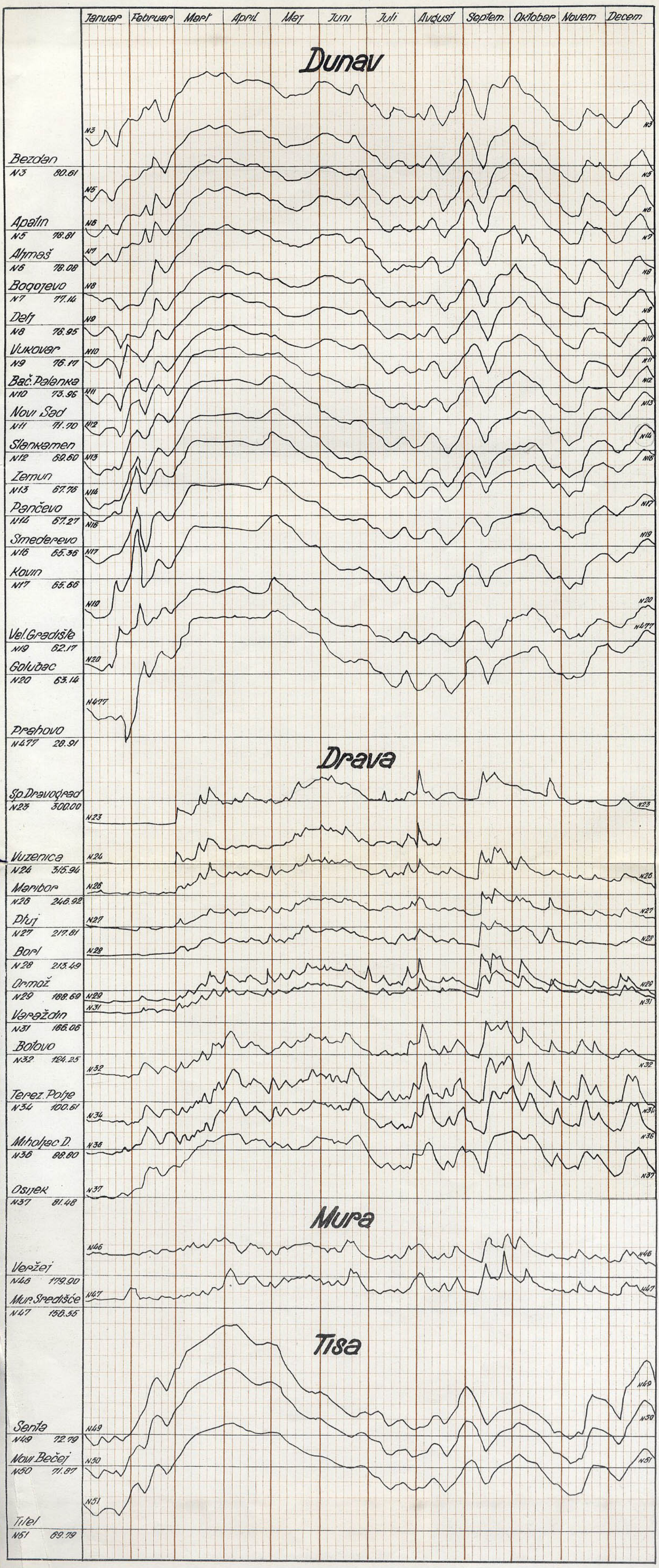

1937. Grafikoni vodostaja List 2.

Januar | Februar | Mart | April | Maj | Juni | Juli | Avgust | Septem | Oktobar | Novembar | December

Sava

N53	409.12	Radovljica
N54	348.06	Kranj
N56	297.96	Tacen
N57	273.19	Sv. Jakov
N59	231.72	Litija
N60	211.66	Zagorje
N61	185.18	Radeče
N62	156.44	Krško
N65	142.01	Brežice
N63	140.55	Čatež
N64	120.48	Podsused
N66	112.26	Zagreb
N68	95.60	Rugvica
N69	94.47	Dubrovčak
N70	91.47	Galdovo
N71	86.82	Jasenovac
N72	85.44	Bos. Gradiška
N73	83.91	Davor
N74	82.60	Kobaš
N75	81.80	Brod n/S.
N77	80.64	Šamac
N79	76.62	Brčko
N82	74.66	Sr. Rača
N81	72.79	Bosut
N83	72.22	Sr. Mitrovica
N85	72.52	Šabac
N86	67.23	Umka
N87	67.54	Makiš
N89	68.23	Beograd

1937 Grafikoni vodostaja List 3.

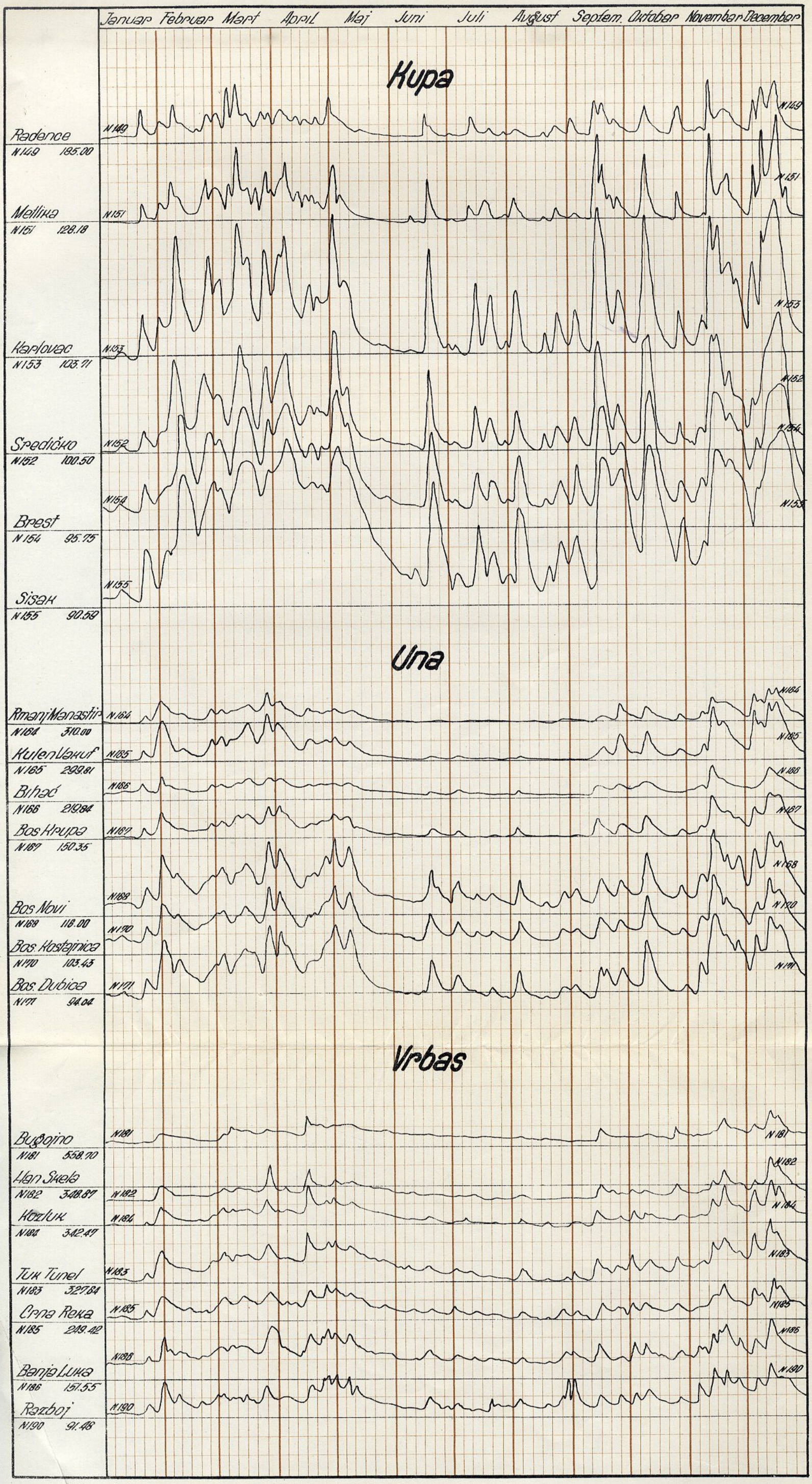

1937 Grafikoni vodostaja List 4.

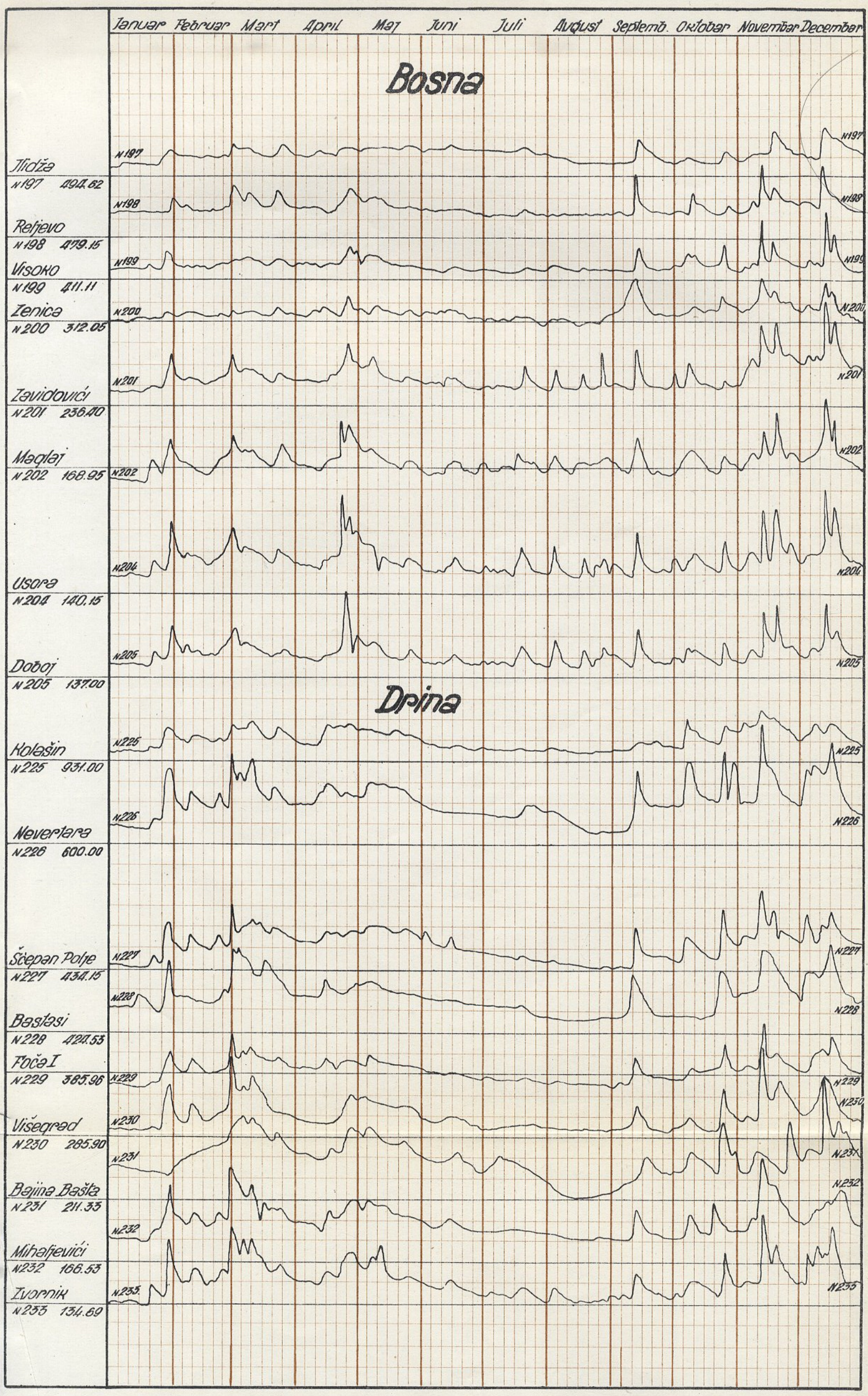

1937. Grafikoni vodostaja List 5.

